Grupuri Inrudite de Diagnostic Romanesti Actualizate

Versiunea initiala

RO.vi.DRG

Manual de definitii

Volumul 2
(DRG: J01Z – Z65Z)

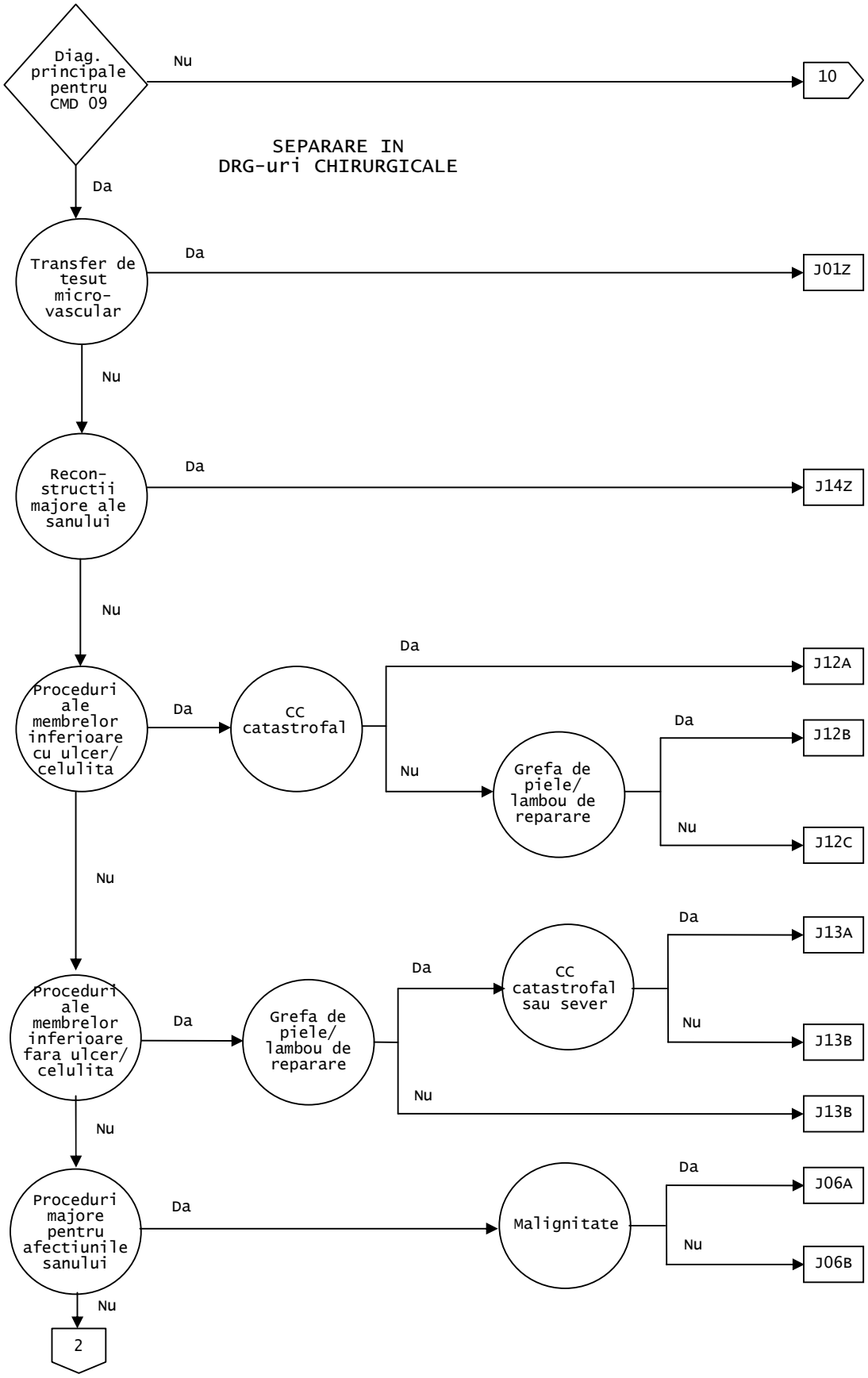
Diag. principale pentru CMD 09
Nu
10
SEPARARE IN DRG-uri CHIRURGICALE
Da
Transfer de tesut micro-vascular
Da
J01Z
Nu
Recon-structii majore ale sanului
Da
J14Z
Nu
Proceduri ale membrelor inferioare cu ulcer/ celulita
Da
CC catastrofal
Da
J12A
Nu
Grefa de piele/ lambou de reparare
Da
J12B
Nu
J12C
Nu
Proceduri ale membrelor inferioare fara ulcer/ celulita
Da
Grefa de piele/ lambou de reparare
Da
CC catastrofal sau sever
Da
J13A
Nu
J13B
Nu
J13B
Nu
Proceduri majore pentru afectiunile sanului
Da
Malignitate
Da
J06A
Nu
J06B
Nu
2

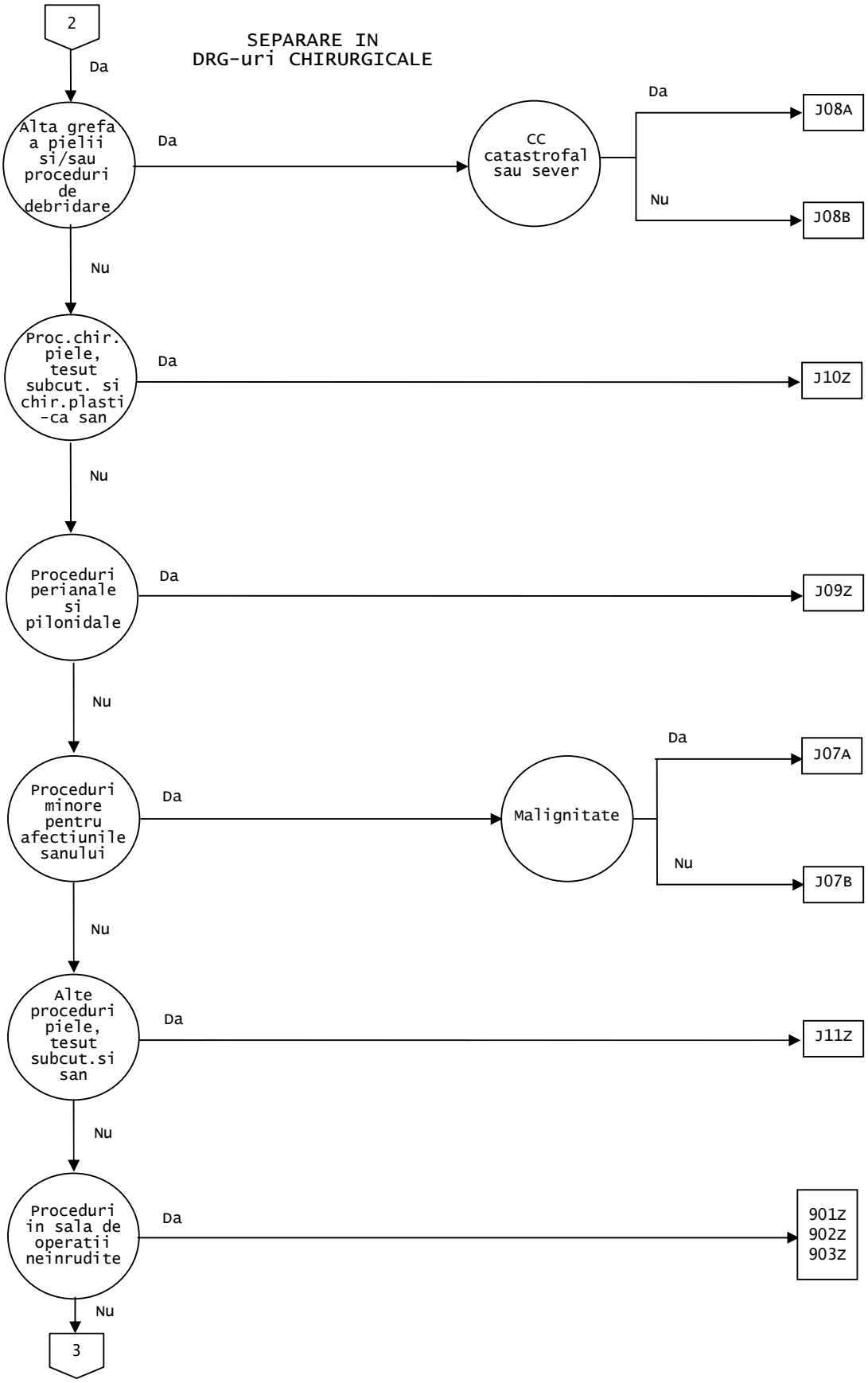
2
SEPARARE IN
DRG-uri CHIRURGICALE
Da
Alta grefa a pielii si/sau proceduri de debridare
Da
CC catastrofal sau sever
Da
J08A
Nu
J08B
Nu
Proc.chir. piele, tesut subcut. si chir.plasti -ca san
Da
J10Z
Nu
Proceduri perianale si pilonidale
Da
J09Z
Nu
Proceduri minore pentru afectiunile sanului
Da
Malignitate
Da
J07A
Nu
J07B
Nu
Alte proceduri piele, tesut subcut.si san
Da
J11Z
Nu
Proceduri in sala de operatii neinrudite
Da
901Z
902Z
903Z
Nu
3

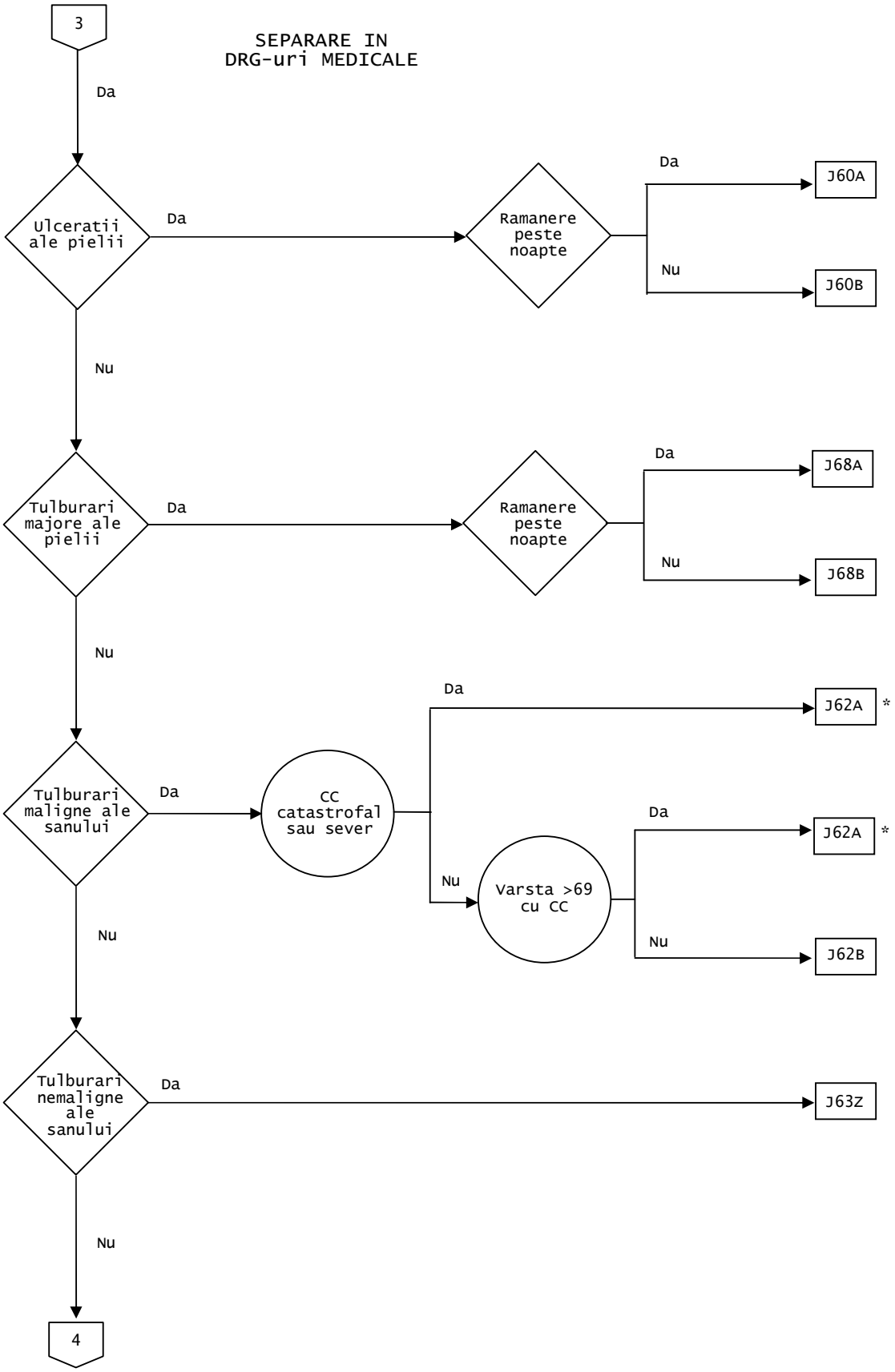
3
SEPARARE IN
DRG-uri MEDICALE
Da
Ulceratii ale pielii
Da
Ramanere peste noapte
Da
J60A
Nu
J60B
Nu
Tulburari majore ale pielii
Da
Ramanere peste noapte
Da
J68A
Nu
J68B
Nu
Tulburari maligne ale sanului
Da
CC catastrofal sau sever
Da
J62A *
Nu
Varsta >69 cu CC
Da
J62A *
Nu
J62B
Nu
Tulburari nemaligne ale sanului
Da
J63Z
Nu
4

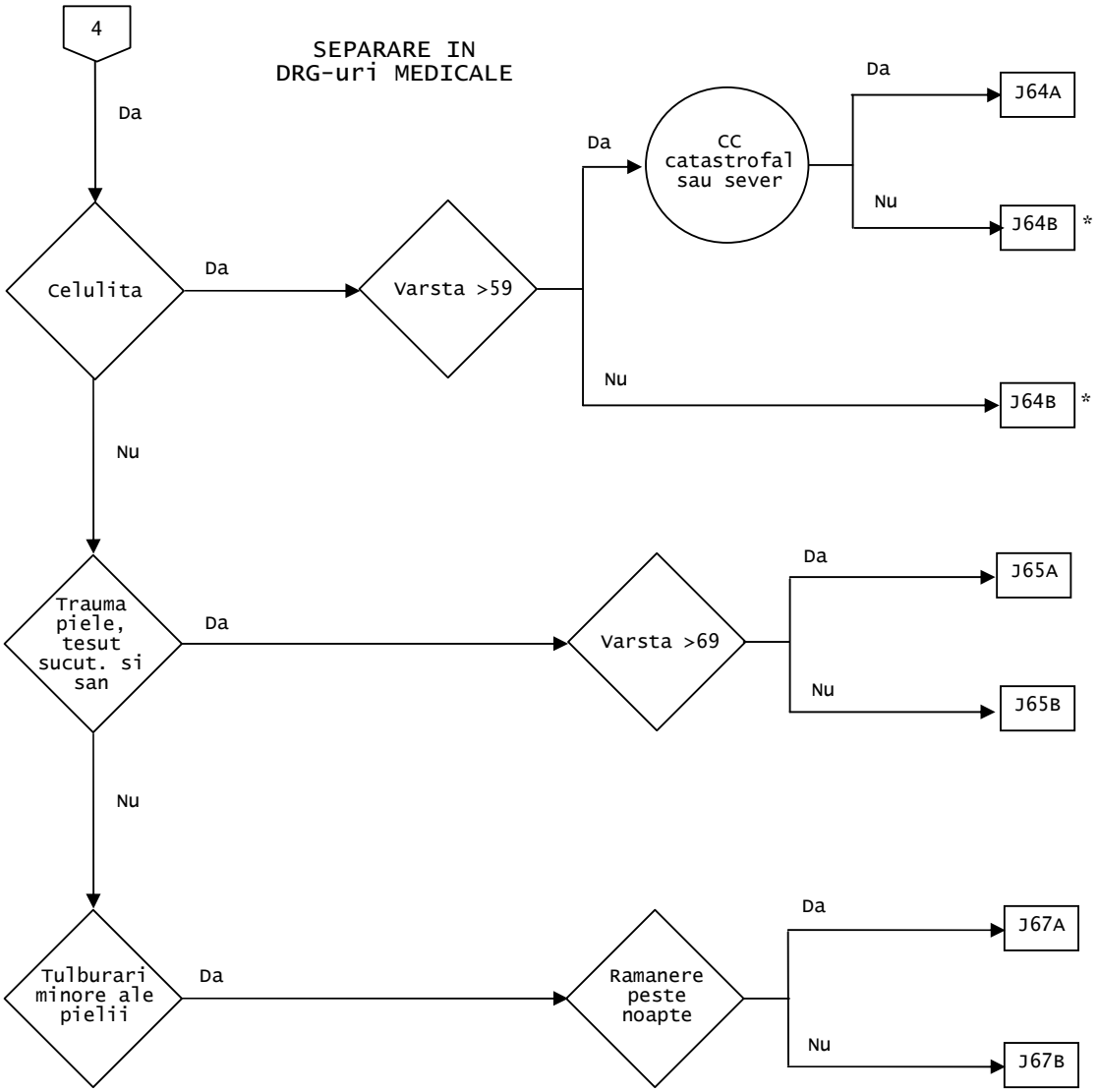
4
SEPARARE IN
DRG-uri MEDICALE
Da
Celulita
Da
Varsta >59
Da
CC
catastrofal
sau sever
Da
J64A
Nu
J64B
*
Nu
J64B
*
Nu
Trauma
piele,
tesut
sucut. si
san
Da
Varsta >69
Da
J65A
Nu
J65B
Nu
Tulburari
minore ale
pielii
Da
Ramanere
peste
noapte
Da
J67A
Nu
J67B

Diagnostice principale cuprinse in CMD 09 (TAB-M09-0)

A06.7	Amibiaza cutanata
A18.4	Tuberculoza pielii si tesutului celular subcutanat
A22.0	Antrax cutanat
A31.1	Infectia cutanata cu Mycobacterium
A36.3	Difteria cutanata
A42.2	Actinomicoza cervico-faciala
A43.1	Nocardioza cutanata
A46	Erizipelul
A51.3	Sifilis secundar al pielii si mucoaselor
A63.0	Veruce ano-genitale (veneriene)
A66.0	Leziunile initiale ale pianului
A66.1	Papilomul multiplu si pianul-crab umed
A66.2	Alte leziuni cutanate precoce ale pianului
A66.3	Hipercheratoza pianica
A66.4	Gomele si ulcerele pianice
A67.0	Leziunile initiale de pinta
A67.1	Leziunile intermediare ale pintei
A67.3	Leziunile mixte ale pintei
B00.0	Eczema herpetica
B00.9	Infectia prin virusul herpetic, nespecificata
B02.9	Zona zoster, fara complicatii
B07	Veruca de origine virala
B08.1	Molluscum contagiosum
B35.0	Tinea barbii si partii paroase a capului
B35.1	Tinea unghiilor
B35.2	Tinea mainii
B35.3	Tinea piciorului
B35.4	Tinea corpului
B35.5	Tinea imbricata
B35.6	Tinea crurala
B35.8	Alte dermatofitoze
B35.9	Dermatofitoze, nespecificate
B36.0	Pityriasis versicolor
B36.1	Tinea nigra
B36.2	Piedra alba
B36.3	Piedra neagra
B36.8	Alte micoze superficiale specificate
B36.9	Micoze superficiale nespecificate
B37.2	Candidiaza pielii si unghiilor
B38.3	Coccidioidomicoza cutanata
B55.1	Leishmaniaza cutanata
B55.2	Leishmaniaza cutaneo-mucoasa
B65.3	Dermatita cercariara
B85.0	Pediculoza cu Pediculus humanus capitis
B85.1	Pediculoza cu Pediculus humanus corporis
B85.2	Pediculoza, nespecificata
B85.3	Ftiriaza
B85.4	Pediculoza si ftiriaza combinate
B86	Scabia
B87.0	Miaza cutanata
B87.1	Miaza plagilor cutanate
B87.2	Miaza oculara
B87.3	Miaza nazo-faringiana
B87.4	Miaza urechii
B87.8	Miaza, alte localizari
B87.9	Miaza, nespecificata
B88.0	Alte acariaze
B88.1	Tungiasis [infestatia cu purici de nisip]
B88.2	Alte infestatii prin artropode
B88.3	Hirudiniaza externa
B88.9	Infestatia, nespecificata
C43.0	Melanomul malign al buzei
C43.2	Melanomul malign al urechii si canalului auditiv extern

C43.3	Melanomul malign al fetei, alte localizari si nespecificate
C43.4	Melanomul malign al scalpului si gatului
C43.5	Melanomul malign al trunchiului
C43.6	Melanomul malign al membrelor superioare, inclusiv umarul
C43.7	Melanom malign al membrelor inferioare, inclusiv soldul
C43.8	Melanom malign depasind pielea
C43.9	Melanomul malign al pielii, nespecificat
C44.0	Tumora maligna pielea buzelor
C44.2	Tumora maligna pielea urechii si a conductului auditiv extern
C44.3	Tumora maligna pielea fetei, alte localizari si nespecificate
C44.4	Tumora maligna pielea scalpului si gatului
C44.5	Tumora maligna pielea trunchiului
C44.6	Tumora maligna pielea membrelor superioare, inclusiv umarul
C44.7	Tumora maligna pielea membrelor inferioare, inclusiv soldul
C44.8	Leziuni maligne depasind pielea
C44.9	Tumora maligna a pielii, nespecificata
C46.0	Sarcomul Kaposi al pielii
C46.1	Sarcomul Kaposi al tesuturilor moi
C46.7	Sarcomul Kapopsi cu alte localizari
C46.8	Sarcomul Kaposi la multiple organe
C46.9	Sarcomul Kaposi nespecificat
C50.0	Tumora maligna a mamelonului si areolei
C50.1	Tumora maligna partea centrala a sanului
C50.2	Tumora maligna cadranul supero-intern al sanului
C50.3	Tumora maligna cadranul infero-intern al sanului
C50.4	Tumora maligna cadranul supero-extern al sanului
C50.5	Tumora maligna cadranul infero-extern al sanului
C50.6	Tumora maligna prelungirea axilara a sanului
C50.8	Leziune maligna depasind sanul
C50.9	Tumora maligna san, parte nespecificata
C79.2	Tumora maligna secundara a pielii
C79.81	Tumora maligna secundara a sanului
D03.0	Melanom in situ al buzei
D03.2	Melanom in situ al urechii si conductului auditiv extern
D03.3	Melanom in situ al altor parti ale fetei si nespecificate
D03.4	Melanom in situ al scalpului si gatului
D03.5	Melanom in situ al trunchiului
D03.6	Melanom in situ al membrului superior, inclusiv umarul
D03.7	Melanom in situ al membrului inferior, inclusiv soldul
D03.8	Melanom in situ, alte localizari
D03.9	Melanom in situ, nespecificat
D04.0	Pielea buzei
D04.2	Pielea urechii si a conductului auditiv extern
D04.3	Pielea altor parti ale fetei si nespecificate
D04.4	Pielea scalpului si a gatului
D04.5	Pielea trunchiului
D04.6	Pielea membrului superior, inclusiv umarul
D04.7	Pielea membrului inferior, inclusiv soldul
D04.8	Pielea altor localizari
D04.9	Piele, nespecificata
D05.0	Carcinomul lobular in situ al sanului
D05.1	Carcinomul intracanalicular in situ al sanului
D05.7	Alt carcinom in situ al sanului
D05.9	Carcinom in situ al sanului, nespecificat
D17.0	Tumora lipomatoasa benigna a pielii si a tesutului subcutanat al capului, fetei si gatului
D17.1	Tumora lipomatoasa benigna a pielii si a tesutului subcutanat al trunchiului
D17.2	Tumora lipomatoasa benigna a pielii si a tesutului subcutanat al membrelor
D17.3	Tumora lipomatoasa benigna a pielii si a tesutului subcutanat, cu alte localizari si nespecificate

D17.7	Tumora lipomatoasa benigna cu alte localizari
D17.9	Tumora lipomatoasa benigna, nespecificata
D18.01	Hemangiom piele si tesut subcutanat
D22.0	Nev melanocit al buzei
D22.2	Nev melanocit al urechii si conductului auditiv extern
D22.3	Nev melanocit al altor parti ale fetei si nespecificate
D22.4	Nev melanocit al scalpului si gatului
D22.5	Nev melanocit al trunchiului
D22.6	Nev melanocit al membrului superior, inclusiv umarul
D22.7	Nev melanocit al membrului inferior, inclusiv soldul
D22.9	Nev melanocit, nespecificat
D23.0	Alte tumori maligne pielea buzei
D23.2	Alte tumori maligne pielea urechii si conductului auditiv extern
D23.3	Alte tumori maligne pielea altei parti a fetei si nespecificata
D23.4	Alte tumori maligne pielea scalpului si gatului
D23.5	Alte tumori maligne pielea trunchiului
D23.6	Alte tumori maligne pielea membrului superior, inclusiv umarul
D23.7	Alte tumori maligne pielea membrului inferior, inclusiv soldul
D23.9	Alte tumori maligne piele, nespecificata
D24	Tumora benigna a sanului
D48.5	Tumora cu evolutie imprevizibila sau comportament necunoscut piele
D48.6	Tumora cu evolutie imprevizibila sau comportament necunoscut san
E10.62	Diabet mellitus tip 1 cu complicatii ale pielii si tesutului subcutanat specificate
E11.62	Diabet mellitus tip 2 cu complicatii ale pielii si tesutului subcutanat specificate
E13.62	Alte forme specificate de diabet mellitus cu complicatii ale pielii si tesutului subcutanat specificate
E14.62	Diabet mellitus nespecificat cu complicatii ale pielii si tesutului subcutanat specificate
H02.6	Xantelasma pleoapei
I78.1	Nevus, non-neoplazic
I89.0	Limfedem, neclasificat altundeva
I89.1	Limfangita
I97.2	Sindromul limfedemului dupa mastectomie
L00	Sindromul stafilococic al necrozei epidermice toxice
L01.0	Impetigo [orice micro-organism] [orice localizare]
L01.1	Impetigo in alte dermatoze
L02.0	Abces cutanat, furuncul si furuncul antracoid al fetei
L02.1	Abces cutanat, furuncul si furuncul antracoid al gatului
L02.2	Abces cutanat, furuncul si furuncul antracoid al trunchiului
L02.3	Abces cutanat, furuncul si furuncul antracoid al fesei
L02.4	Abces cutanat, furuncul si carbuncul al membrului
L02.8	Abces cutanat, furuncul si furuncul antracoid cu alte localizari
L02.9	Abces cutanat, furuncul si carbuncul, nespecificat
L03.01	Celulita degetului mainii
L03.02	Celulita degetului piciorului
L03.10	Celulita membrului superior
L03.11	Celulita membrului inferior
L03.2	Celulita fetei
L03.3	Celulita trunchiului
L03.8	Celulita cu alte localizari
L03.9	Celulita, nespecificata
L05.0	Chist pilonidal cu abces
L05.9	Chist pilonidal fara abces
L08.0	Piodermita
L08.1	Eritrasma
L08.8	Alte infectii locale si specificate ale pielii si tesutului celular subcutanat
L08.9	Infectii locale ale pielii si tesutului celular subcutunat, nespecificate

L10.0	Pemfigus vulgar
L10.1	Pemfigus vegetant
L10.2	Pemfigus foliaceu
L10.3	Pemfigus brazilian [fogo selvagen]
L10.4	Pemfigus eritematos
L10.5	Pemfigus provocat medicamentos
L10.8	Alte forme de pemfigus
L10.9	Pemfigus, nespecificat
L11.0	Cheratoza foliculara dobandita
L11.1	Dermatoza acantolitica tranzitorie [Grover]
L11.8	Alte tulburari acantolitice specificate
L11.9	Tulburare acantolitica, nespecificata
L12.0	Pemfigoid bulos
L12.1	Pemfigoid cicatricial
L12.2	Boala cronica buloasa a copilariei
L12.3	Epidermoliza buloasa dobandita
L12.8	Alte forme de pemfigoid
L12.9	Pemfigoid, nespecificat
L13.0	Dermatita herpetiforma
L13.8	Alte tulburari buloase specificate
L13.9	Tulburare buloasa, nespecificata
L14	Tulburari buloase in boli clasificate altundeva
L20.0	Prurigo Besnier
L20.8	Alte dermatite atopice
L20.9	Dermatita atopica, nespecificata
L21.0	Seboreea capului
L21.1	Dermatita seboreica infantila
L21.8	Alte dermatite seboreice
L21.9	Dermatita seboreica, nespecificata
L22	Dermita (iritatie de scutec)
L23.0	Dermatita alergica de contact datorita metalelor
L23.1	Dermatita alergica de contact datorita adezivilor
L23.2	Dermatita alergica de contact datorita cosmeticelor
L23.3	Dermatita alergica de contact datorita medicamentelor in contact cu pielea
L23.4	Dermatita alergica de contact datorita vopselelor
L23.5	Dermatita alergica de contact datorita produselor chimice
L23.6	Dermatita alergica de contact datorita alimentelor in contact cu pielea
L23.7	Dermatita alergica de contact datorita vegetalelor, exceptand alimentele
L23.8	Dermatita alergica de contact datorita altor agenti
L23.9	Dermatita alergica de contact, cauza nespecificata
L24.0	Dermatita iritanta de contact datorita detergentilor
L24.1	Dermatita iritanta de contact datorita uleiurilor si grasimilor
L24.2	Dermatita iritanta de contact datorita solventilor
L24.3	Dermatita iritanta de contact datorita cosmeticelor
L24.4	Dermatita iritanta de contact datorita medicamentelor in contact cu pielea
L24.5	Dermatita iritanta de contact datorita altor produse chimice
L24.6	Dermatita iritanta de contact datorita alimentelor in contact cu pielea
L24.7	Dermatita iritanta de contact datorita vegetalelor, exceptand alimentele
L24.8	Dermatita iritanta de contact datorita altor agenti
L24.9	Dermatita iritanta de contact, cauza nespecificata
L25.0	Dermatita de contact nespecificata datorita cosmeticelor
L25.1	Dermatita de contact nespecificata datorita medicamentelor in contact cu pielea
L25.2	Dermatita de contact nespecificata datorita vopselelor
L25.3	Dermatita de contact nespecificata datorita altor produse chimice
L25.4	Dermatita de contact nespecificata datorita alimentelor in contact cu pielea
L25.5	Dermatita de contact nespecificata datorita vegetalelor, exceptand alimentele
L25.8	Dermatita de contact nespecificata datorita altor agenti

L25.9	Dermatita de contact nespecificata din cauze nespecificate
L26	Dermatita exfoliativa
L27.0	Eruptie a pielii generalizata datorita drogurilor si medicamentelor
L27.1	Eruptie a pielii localizata datorita drogurilor si medicamentelor
L27.2	Dermatita datorita ingestiei de alimente
L27.8	Dermatita datorita altor substante ingerate
L27.9	Dermatita datorita unei substante ingerate nespecificate
L28.0	Lichen simplex cronic
L28.1	Prurigo nodular Hyde
L28.2	Alte forme de prurigo
L29.0	Prurit anal
L29.8	Alte forme de prurit
L29.9	Prurit, nespecificat
L30.0	Dermita numulara
L30.1	Dishidroza [pompholyx]
L30.2	Autosensibilizarea cutanata
L30.3	Dermatita infectioasa
L30.4	Intertrigo eritematos
L30.5	Pityriasis alba
L30.8	Alte dermatite specificate
L30.9	Dermatita, nespecificata
L40.0	Psoriazis vulgaris
L40.1	Psoriazis pustular generalizat
L40.2	Acrodermatita continua
L40.3	Pustuloza palmara si plantara
L40.4	Psoriazis in picaturi
L40.8	Alte forme de psoriazis
L40.9	Psoriazis, nespecificat
L41.0	Pitiriazis lichenoid si varioliform acut
L41.1	Pitiriazis lichenoid cronic
L41.2	Papuloza limfomatoida
L41.3	Parapsoriazis cu placi mici
L41.4	Parapsoriazis cu placi mari
L41.5	Parapsoriazis retiform
L41.8	Alte forme de parapsoriazis
L41.9	Parapsoriazis, nespecificat
L42	Pitiriazis rozeu Gilbert
L43.0	Lichen plan hipertrofic
L43.1	Lichen plan bulos
L43.2	Reactia lichenoida la medicamente
L43.3	Lichen plan subacut (activ)
L43.8	Alte forme de lichen plan
L43.9	Lichen plan, nespecificat
L44.0	Pitiriasis rubra pilar
L44.1	Lichen neted
L44.2	Lichen striat
L44.3	Lichen ruber moniliform
L44.4	Acrodermatita eritemato-papuloasa infantila [Giannotti-Crosti]
L44.8	Alte tulburari papulo-scuamoase specificate
L44.9	Tulburare papulo-scuamoasa, nespecificata
L45	Tulburari papulo-scuamoase in boli clasificate altundeva
L50.0	Urticaria alergica
L50.1	Urticaria idiopatica
L50.2	Urticaria provocata de frig sau caldura
L50.3	Dermatografism urticarian
L50.4	Urticaria provocata de vibratii
L50.5	Urticaria colinergica
L50.6	Urticaria de contact
L50.8	Alte forme de urticarie
L50.9	Urticaria, nespecificata
L51.0	Eritem multiform nonbulos
L51.1	Eritem multiform bulos
L51.2	Necroliza epidermica toxica [Lyell]
L51.8	Alte forme de eritem multiform

L51.9	Eritem multiform, nespecificat
L52	Eritem nodos
L53.0	Eritem toxic
L53.1	Eritem inelar centrifug
L53.2	Eritem marginat
L53.3	Alte forme de eritem figurat cronic
L53.8	Alte afectiuni eritematoase specificate
L53.9	Afectiuni eritematoasa, nespecificata
L54.0	Eritem marginat in febra reumatica acuta
L54.8	Eritemul in alte boli clasificate altundeva
L55.0	Arsura de soare, eritem
L55.1	Arsura de soare, profunzime partiala
L55.2	Arsura de soare, profunzime adanca
L55.8	Alte tipuri de arsura de soare
L55.9	Arsura de soare, nespecificata
L56.0	Reactia fototoxica la un medicament
L56.1	Reactia fotoalergica la un medicament
L56.2	Dermita de fotocontact [dermatita dupa folosire cosmetice antisolare]
L56.3	Urticaria solara
L56.4	Eruptia polimorfa la lumina
L56.8	Alte modificari acute specificate ale pielii datorite radiatiilor ultraviolete
L56.9	Modificari acute ale pielii datorite radiatiilor ultraviolete, nespecificate
L57.0	Keratoza actinica
L57.1	Actino-reticuloza
L57.2	Piele romboidala (ceafa romboidala)
L57.3	Poikilodermia Civatte
L57.4	Piele laxa senila
L57.5	Granulom actinic
L57.8	Alte modificari ale pielii datorite expunerii cronice la raze neionizante
L57.9	Modificari ale pielii datorite expunerii cronice la raze neionizate, nespecificate
L58.0	Radiodermatita acuta
L58.1	Radiodermatita cronica
L58.9	Radiodermatita, nespecificata
L59.0	Eritemul datorit focului [dermatita datorita focului]
L59.8	Alte tulburari specifice ale pielii si tesutului celular subcutanat legate de iradiere
L59.9	Tulburari ale pielii si tesutului celular subcutanat legate de iradiere, nespecificate
L60.0	Unghia incarnata
L60.1	Onicholiza
L60.2	Onichogrifoza
L60.3	Distrofia unghiilor
L60.4	Liniile Beau
L60.5	Sindromul unghiei galbene
L60.8	Alte boli ale unghiei
L60.9	Boala unghiei, nespecificata
L62.0	Pachidermoperiostoza cu unghie sub forma de maciuca (M89.4-+)
L62.8	Bolile unghiei in alte boli clasificate altundeva
L63.0	Alopecia totala (capitis)
L63.1	Alopecia universala
L63.2	Ophiasis
L63.8	Alte forme de alopecie areata
L63.9	Alopecia areata, nespecificata
L64.0	Alopecia androgenica datorita medicamentelor
L64.8	Alte forme de alopecie androgenica
L64.9	Alopecia androgenica, nespecificata
L65.0	Telogen
L65.1	Anagen
L65.2	Alopecia flucinoasa Pinkus
L65.8	Alte forme necicatriciale, specificate de pierdere a parului
L65.9	Pierdere de par necicatriciala, nespecificata
L66.0	Pseudo pelada
L66.1	Lichen plano-pilar
L66.2	Foliculita decalvanta

L66.3	Perifoliculita capului abscedens
L66.4	Foliculita uleritematoasa reticulara
L66.8	Alte forme de alopecie cicatriciala
L66.9	Alopecia cicatriciala, nespecificata
L67.0	Tricorexia nodoasa
L67.1	Anomalii de culoare a parului
L67.8	Alte anomalii de pigmentatie sau ale tecii parului
L67.9	Anomalii de pigmentatie sau ale tecii parului, nespecificate
L68.0	Hirsutism
L68.1	Hipertricoza lanuginoasa dobandita
L68.2	Hipertricoza localizata
L68.3	Politrichia
L68.8	Alte forme de hipertricoza
L68.9	Hipertricoza, nespecificata
L70.0	Acneea vulgaris
L70.1	Acneea conglobata
L70.2	Acneea varioliforma
L70.3	Acneea tropicala
L70.4	Acneea infantila
L70.5	Acneea excoriata a tinerelor fete
L70.8	Alte forme de acnee
L70.9	Acneea, nespecificata
L71.0	Dermatita periorala
L71.1	Rhinophyma
L71.8	Alte forme de acnee rosacee
L71.9	Acneea rosacee, nespecificata
L72.0	Chist epidermic
L72.1	Chist trichodermic
L72.2	Steatochistoza multipla
L72.8	Alte forme de chist folicular al pielii si tesutului celular subcutanat
L72.9	Chist folicular al pielii si tesutului celular subcutanat, nespecificat
L73.0	Acneea cheloida
L73.1	Pseudo-foliculita barbii
L73.2	Hidradenita supurata
L73.8	Alte forme specificate de tulburari foliculare
L73.9	Tulburari foliculare, nespecificate
L74.0	Miliaria rosie
L74.1	Miliaria cristalina
L74.2	Miliaria profunda
L74.3	Miliaria, nespecificata
L74.4	Anhidroza
L74.8	Alte tulburari ale glandelor sudoripare exocrine
L74.9	Tulburarea glandelor sudoripare exocrine, nespecificata
L75.0	Bromhidroza
L75.1	Cromhidroza
L75.2	Miliaria apocrina
L75.8	Alte tulburari ale glandelor sudoripare apocrine
L75.9	Tulburarea glandelor sudoripare apocrine, nespecificata
L80	Vitiligo
L81.0	Hiperpigmentatia post-inflamatorie
L81.1	Chloasma
L81.2	Pistrui
L81.3	Pete "cafea cu lapte"
L81.4	Alte hiperpigmentatii de melanina
L81.5	Leucodermia, neclasificata altundeva
L81.6	Alte anomalii legate de o diminuare de formare a melaninei
L81.7	Dermatoza purpurica pigmentata
L81.8	Alte anomalii specificate ale pigmentatiei
L81.9	Anomalii de pigmentare, nespecificate
L82	Cheratoza seboreica
L83	Acanthosis nigricans
L84	Bataturi si calozitati
L85.0	Ihtioza dobandita
L85.1	Keratoza [keratodermia] palmara si plantara dobandita

L85.2	Keratoza punctata (palmara si plantara)
L85.3	Xeroza cutanata
L85.8	Alte forme specificate de ingrosari ale epidermei
L85.9	Ingrosari ale epidermei, nespecificate
L86	Keratodermia in boli clasificate altundeva
L87.0	Keratoza foliculara si parafoliculara penetrand in piele [Kyrle]
L87.2	Elastoza perforanta serpiginoasa
L87.8	Alte anomalii ale eliminarii transepidermice
L87.9	Anomalia eliminarii transepidermice, nespecificata
L88	Piodermita gangrenoasa
L89	Ulceratia de decubitus
L90.0	Lichen scleros si atrofic
L90.1	Anetodermia Schweniger-Buzzi
L90.2	Anetodermia Jadassohn-Pellizzari
L90.3	Atrofodermia Pasini si Pierini
L90.4	Acrodermatita cronica atrofianta
L90.5	Cacatrice si fibroze cutanate
L90.6	Striatii atrofice
L90.8	Alte afectiuni atrofice ale pielii
L90.9	Afectiune atrofica a pielii, nespecificata
L91.0	Cicatrice cheloida
L91.8	Alte afectiuni hipertrofice ale pielii
L91.9	Afectiune hipertrofica a pielii, nespecificata
L92.0	Granulom inelar
L92.1	Necrobioza lipoida, neclasificata altundeva
L92.2	Granulom facial [granulom eosinofilic al pielii fetei]
L92.3	Granulom datorit prezentei unui corp strain al pielii si tesutului celular subcutanat
L92.8	Alte afectiuni granulomatoase ale pielii si tesutului celular subcutanat
L92.9	Afectiune granulomatoasa a pielii si tesutului celular subcutanat, nespecificata
L93.0	Lupus eritematos discoid
L93.1	Lupus eritematos cutanat subacut
L93.2	Alte forme de Lupus eritematos local
L94.0	Sclerodermia localizata [morfea]
L94.1	Sclerodermia lineara
L94.2	Calcinoza cutanata
L94.3	Sclerodactilia
L94.5	Poikilodermia vasculara atrofica
L94.8	Alte afectiuni localizate si specificate ale tesutului conjunctiv
L94.9	Afectiune localizata a tesutului conjunctiv, nespecificata
L95.0	Vasculita livida
L95.1	Eritem elevatum diutinum
L95.8	Alte vasculite limitate ale pielii
L95.9	Vasculita limitata a pielii, nespecificata
L97	Ulceratia membrului inferior, neclasificata altundeva
L98.0	Granulom piogenic
L98.1	Dermatita factice
L98.2	Dermatoza neutrofila febrila [Sweet]
L98.3	Celulita eosinofila [Wells]
L98.4	Ulceratia cronica a pielii, neclasificata altundeva
L98.5	Mucinoza cutanata
L98.6	Alte afectiuni infiltrante ale pielii si tesutului celular subcutanat
L98.8	Alte afectiuni specificate ale pielii si tesutului celular subcutanat
L98.9	Afectiune a pielii si tesutului celular subcutanat, nespecificata
L99.0	Amiloidoza cutanata (E85.-+)
L99.8	Alte afectiuni specificate ale pielii si tesutului celular subcutanat in boli clasificate altundeva
M35.6	Paniculita recidivanta [Weber-Christian]
M54.00	Paniculita afectand gatul si spatele, localizari multiple in coloana vertebrala
M54.01	Paniculita afectand gatul si spatele, regiune occipito-atlanto-axiala
M54.02	Paniculita afectand gatul si spatele, regiune cervicala

M79.30	Paniculita, nespecificata, localizari multiple
M79.31	Paniculita, nespecificata, regiunea umarului
M79.32	Paniculita, nespecificata, brat
M79.33	Paniculita, nespecificata, antebrat
M79.34	Paniculita, nespecificata, mana
M79.35	Paniculita, nespecificata, regiune pelviana si coapsa
M79.36	Paniculita, nespecificata, picior parte inferioara
M79.37	Paniculita, nespecificata, glezna si picior
M79.38	Paniculita, nespecificata, alte localizari
M79.39	Paniculita, nespecificata, localizare nespecificata
M79.40	Hipertrofia infrapatelara grasoasa, localizari multiple
M79.41	Hipertrofia infrapatelara grasoasa, regiunea umarului
M79.42	Hipertrofia infrapatelara grasoasa, brat
M79.43	Hipertrofia infrapatelara grasoasa, antebrat
M79.44	Hipertrofia infrapatelara grasoasa, mana
M79.45	Hipertrofia infrapatelara grasoasa, regiune pelviana si coapsa
M79.46	Hipertrofia infrapatelara grasoasa, picior parte inferioara
M79.47	Hipertrofia infrapatelara grasoasa, glezna si picior
M79.48	Hipertrofia infrapatelara grasoasa, alte localizari
M79.49	Hipertrofia infrapatelara grasoasa, localizare nespecificata
N60.0	Chist solitar al sanului
N60.1	Mastopatia chistica difuza
N60.2	Adenofibroza sanului
N60.3	Fibroscleroza sanului
N60.4	Ectazia canalelor galactofore
N60.8	Alte displazii mamare benigne
N60.9	Displazia mamara benigna, nespecificata
N61	Afectiuni inflamatorii ale sanului
N62	Hipertrofia sanului
N63	Tumefactia nespecificata a sanului
N64.0	Fisura si fistula mamelonului
N64.1	Necroza adipoasa a sanului
N64.2	Atrofia sanului
N64.3	Galactoree neasociata cu nasterea
N64.4	Mastodinie
N64.5	Alte semne si simptome observate la san
N64.8	Alte afectiuni specificate ale sanului
N64.9	Afectiune a sanului, nespecificata
N80.6	Endometrioza cicatricei cutanate
P83.1	Eritemul toxic al nou-nascutului
P83.4	Congestia sanului la nou-nascut
P83.6	Polip ombilical al nou-nascutului
P83.8	Alte afectiuni specificate ale tegumentelor, specifice fatului si nou-nascutului
P83.9	Afectiune a tegumentelor specifica fatului si nou-nascutului, nespecificata
Q18.3	Gat membranat
Q18.9	Malformatia congenitala a fetei si gatului, nespecificata
Q80.0	Ihtioza vulgara
Q80.1	Ihtioza cu asociere
Q80.2	Ihtioza lamelara
Q80.3	Eritrodermie ihtioziforma buloasa congenitala
Q80.4	Fat arlechin
Q80.8	Alte ihtioze congenitale
Q80.9	Ihtioza congenitala, nespecificata
Q81.0	Epidermoliza buloasa simpla
Q81.1	Epidermoliza buloasa letala
Q81.2	Epidermoliza buloasa distrofica
Q81.8	Alte epidermolize buloase
Q81.9	Epidermoliza buloasa, nespecificata
Q82.0	Limfoedem ereditar
Q82.1	Xeroderma pigmentara
Q82.2	Mastocitoza
Q82.3	Deficienta pigmentara
Q82.4	Displazia ectodermala (anhidrotica)

Q82.5	Nev congenital non-neoplazic
Q82.8	Alte malformatii congenitale specificate ale pielii
Q82.9	Malformatii congenitale ale pielii, nespecificate
Q83.0	Absenta congenitala a sanului cu absenta mamelonului
Q83.1	San accesoriu
Q83.2	Absenta mamelonului
Q83.3	Mamelon accesoriu
Q83.8	Alte malformatii congenitale ale sanului
Q83.9	Malformatia congenitala a sanului, nespecificata
Q84.0	Alopecia congenitala
Q84.1	Tulburari morfologice congenitale ale parului, neclasificate altundeva
Q84.2	Alte malformatii congenitale ale parului
Q84.3	Anonichia
Q84.4	Luechonichia congenitala
Q84.5	Unghii marite sau hipertrofice
Q84.6	Alte malformatii congenitale ale unghiilor
Q84.81	Aplazia cutanata congenitala
Q84.89	Alte malformatii congenitale specificate ale tegumentelor
Q84.9	Malformatii congenitale ale tegumentului, nespecificate
R21	Rash si alte eruptii nespecificate ale pielii
R22.0	Tumefactie, bloc si tumora localizata, cap
R22.1	Tumefactie, bloc si tumora localizata, gat
R22.2	Tumefactie, bloc si tumora localizata, trunchi
R22.3	Tumefactie, bloc si tumora localizata, membrul superior
R22.4	Tumefactie, bloc si tumora localizata,membrul inferior
R22.7	Tumefactie, bloc si tumora localizata, cu localizari multiple
R22.9	Tumefactie, bloc si tumora localizata, nespecificata
R23.4	Modificari in textura pielii
R23.8	Alte modificari ale pieli si nespecificate
R61.0	Hiperhidroza localizata
R61.1	Hiperhidroza generalizata
R61.9	Hiperhidroza, nespecificata
R92	Rezultate anormale in diagnosticul imagistic al sanului
S00.00	Leziune superficiala a scalpului, nespecificata
S00.01	Leziune superficiala a scalpului, abraziune
S00.02	Leziune superficiala a scalpului, flictena
S00.03	Leziune superficiala a scalpului, muscatura de insecta
S00.04	Leziune superficiala a scalpului, corp strain superficial (aschie)
S00.05	Leziune superficiala a scalpului, contuzie
S00.08	Leziune superficiala a scalpului, alta
S00.30	Leziune superficiala a nasului, nespecificata
S00.31	Leziune superficiala a nasului, abraziune
S00.32	Leziune superficiala a nasului, flictena
S00.33	Leziune superficiala a nasului, muscatura de insecta
S00.34	Leziune superficiala a nasului, corp strain superficial (aschie)
S00.35	Leziune superficiala a nasului, contuzie
S00.38	Leziune superficiala a nasului, alta
S00.40	Leziune superficiala a urechii, nespecificata
S00.41	Leziune superficiala a urechii, abraziune
S00.42	Leziune superficiala a urechii, flictena
S00.43	Leziune superficiala a urechii, muscatura de insecta
S00.44	Leziune superficiala a urechii, corp strain superficial (aschie)
S00.45	Leziune superficiala a urechii, contuzie
S00.48	Leziune superficiala a urechii, alta
S00.50	Leziune superficiala a buzei si cavitatii bucale, nespecificata
S00.51	Leziune superficiala a buzei si cavitatii bucale, nespecificata
S00.52	Leziune superficiala a buzei si cavitatii bucale, flictena

S00.53	Leziune superficiala a buzei si cavitatii bucale, muscatura de insecta
S00.54	Leziune superficiala a buzei si cavitatii bucale, corp strain superficial (aschie)
S00.55	Leziune superficiala a buzei si cavitatii bucale, contuzie
S00.58	Leziune superficiala a buzei si cavitatii bucale, alta
S00.7	Leziuni superficiale multiple ale capului
S00.80	Leziune superficiala a altor parti ale capului, nespecificata
S00.81	Leziune superficiala a altor parti ale capului, abraziune
S00.82	Leziune superficiala a altor parti ale capului, flictena
S00.83	Leziune superficiala a altor parti ale capului, muscatura de insecta
S00.84	Leziune superficiala a altor parti ale capului, corp strain superficial (aschie)
S00.85	Leziune superficiala a altor parti ale capului, contuzie
S00.88	Leziune superficiala a altor parti ale capului, alta
S00.90	Leziune superficiala a capului, parte nespecificata, nespecificata
S00.91	Leziune superficiala a capului, parte nespecificata, abraziune
S00.92	Leziune superficiala a capului, parte nespecificata, flictena
S00.93	Leziune superficiala a capului, parte nespecificata, muscatura de insecta
S00.94	Leziune superficiala a capului, parte nespecificata, corp strain superficial (aschie)
S00.95	Leziune superficiala a capului, parte nespecificata, contuzie
S00.98	Leziune superficiala a capului, parte nespecificata, alta
S10.0	Contuzie a gatlejului
S10.10	Alte leziuni superficiale ale gatlejului si nespecificate, leziune superficiala nespecificata
S10.11	Alte leziuni superficiale ale gatlejului si nespecificate, abraziune
S10.12	Alte leziuni superficiale ale gatlejului si nespecificate, flictena
S10.13	Alte leziuni superficiale ale gatlejului si nespecificate, muscatura de insecta
S10.14	Alte leziuni superficiale ale gatlejului si nespecificate, corp strain superficial (aschie)
S10.18	Alte leziuni superficiale ale gatlejului si nespecificate, alta
S10.7	Leziuni superficiale multiple ale gatului
S10.80	Leziune superficiala a altor parti ale gatului, nespecificat
S10.81	Leziune superficiala a altor parti ale gatului, abraziune
S10.82	Leziune superficiala a altor parti ale gatului, flictena
S10.83	Leziune superficiala a altor parti ale gatului, muscatura de insecta
S10.84	Leziune superficiala a altor parti ale gatului, corp strain superficial (aschie)
S10.85	Leziune superficiala a altor parti ale gatului, contuzie
S10.88	Leziune superficiala a altor parti ale gatului, alta
S10.90	Leziune superficiala a gatului, parte nespecificata, nespecificata
S10.91	Leziune superficiala a gatului, parte nespecificata, abraziune
S10.92	Leziune superficiala a gatului, parte nespecificata, flictena
S10.93	Leziune superficiala a gatului, parte nespecificata, muscatura de insecta
S10.94	Leziune superficiala a gatului, parte nespecificata, corp strain superficial (aschie)
S10.95	Leziune superficiala a gatului, parte nespecificata, contuzie
S10.98	Leziune superficiala a gatului, parte nespecificata, alta
S20.0	Contuzie a sanului
S20.10	Alte leziuni superficiale ale sanului si nespecificate, nespecificat
S20.11	Alte leziuni superficiale ale sanului si nespecificate, abraziune
S20.12	Alte leziuni superficiale ale sanului si nespecificate, flictena
S20.13	Alte leziuni superficiale ale sanului si nespecificate, muscatura de insecta

S20.14 Alte leziuni superficiale ale sanului si nespecificate, corp strain superficial (aschie)

S20.18 Alte leziuni superficiale ale sanului si nespecificate, alta

S20.2 Contuzie a toracelui

S20.30 Alte leziuni superficiale ale peretelui toracic anterior, nespecificat

S20.31 Alte leziuni superficiale ale peretelui toracic anterior, abraziune

S20.32 Alte leziuni superficiale ale peretelui toracic anterior, flictena

S20.33 Alte leziuni superficiale ale peretelui toracic anterior, muscatura de insecta

S20.34 Alte leziuni superficiale ale peretelui toracic anterior, corp strain superficial (aschie)

S20.38 Alte leziuni superficiale ale peretelui toracic anterior, alta

S20.40 Alte leziuni superficiale ale peretelui toracic posterior, nespecificat

S20.41 Alte leziuni superficiale ale peretelui toracic posterior, abraziune

S20.42 Alte leziuni superficiale ale peretelui toracic posterior, flictena

S20.43 Alte leziuni superficiale ale peretelui toracic posterior, muscatura de insecta

S20.44 Alte leziuni superficiale ale peretelui toracic posterior, corp strain superficial (aschie)

S20.48 Alte leziuni superficiale ale peretelui toracic posterior, alta

S20.7 Leziuni superficiale multiple ale toracelui

S20.80 Leziuni superficiale ale altor parti si nespecificate ale toracelui, nespecificat

S20.81 Leziuni superficiale ale altor parti si nespecificate ale toracelui, abraziune

S20.82 Leziuni superficiale ale altor parti si nespecificate ale toracelui, flictena

S20.83 Leziuni superficiale ale altor parti si nespecificate ale toracelui, muscatura de insecta

S20.84 Leziuni superficiale ale altor parti si nespecificate ale toracelui, corp strain superficial (aschie)

S20.88 Leziuni superficiale ale altor parti si nespecificate ale toracelui, alta

S30.0 Contuzie a zonei inferioare a spatelui si pelvisului

S30.1 Contuzie a peretelui abdominal

S30.7 Leziuni superficiale multiple ale abdomenului, zonei inferioare a spatelui si pelvisului

S30.80 Alte leziuni superficiale ale abdomenului, zonei inferioare a spatelui si pelvisului, nespecificate

S30.81 Alte leziuni superficiale ale abdomenului, zonei inferioare a spatelui si pelvisului, abraziune

S30.82 Alte leziuni superficiale ale abdomenului, zonei inferioare a spatelui si pelvisului, flictena

S30.83 Alte leziuni superficiale ale abdomenului, zonei inferioare a spatelui si pelvisului, muscatura de insecta

S30.84 Alte leziuni superficiale ale abdomenului, zonei inferioare a spatelui si pelvisului, corp strain superficial (aschie)

S30.88 Alte leziuni superficiale ale abdomenului, zonei inferioare a spatelui si pelvisului, alta

S30.90 Leziune superficiala a abdomenului, zonei inferioare a spatelui si pelvisului, parte nespecificata, nespecificata

S30.91 Leziune superficiala a abdomenului, zonei inferioare a spatelui si pelvisului, parte nespecificata, abraziune

S30.92 Leziune superficiala a abdomenului, zonei inferioare a spatelui si pelvisului, parte nespecificata, flictena

S30.93 Leziune superficiala a abdomenului, zonei inferioare a spatelui si pelvisului, parte nespecificata, muscatura de insecta

S30.94 Leziune superficiala a abdomenului, zonei inferioare a spatelui si pelvisului, parte nespecificata, corp strain superficial (aschie)

S30.98 Leziune superficiala a abdomenului, zonei inferioare a spatelui si pelvisului, parte nespecificata, alta

S40.0 Contuzie a umarului si treimii superioare a bratului

S40.7 Leziuni superficiale multiple ale umarului si treimii superioare a bratului

S40.81 Abraziune a umarului si treimii superioare a bratului

S40.82 Flictena a umarului si treimii superioare a bratului

S40.83 Muscatura de insecta la umar si treimea superioara a bratului

S40.84 Corp strain superficial (aschie) in umar si treimea superioara a bratului

S40.88	Alte leziuni superficiale ale umarului si treimii superioare a bratului
S40.9	Leziuni superficiale ale umarului si treimii superioare a bratului, nespecificate
S50.0	Contuzie a cotului
S50.1	Contuzie a altor parti si nespecificate ale antebratului
S50.7	Leziuni superficiale multiple ale antebratului
S50.81	Abraziune a antebratului
S50.82	Flictena a antebratului
S50.83	Muscatura de insecta pe antebrat
S50.84	Corp strain superficial (aschie) in antebrat
S50.88	Alte leziuni superficiale ale antebratului
S50.9	Leziune superficiala a antebratului, nespecificata
S60.0	Contuzie a degetului (degetelor) fara leziunea unghiei
S60.1	Contuzie a degetului (degetelor) cu leziunea unghiei
S60.2	Contuzie a altor parti ale pumnului si mainii
S60.7	Leziuni superficiale multiple ale pumnului si mainii
S60.81	Abraziune a pumnului si mainii
S60.82	Flictena a pumnului si mainii
S60.83	Muscatura de insecta a pumnului si mainii
S60.84	Corp strain superficial (aschie) in pumn si mana
S60.88	Alte leziuni superficiale ale pumnului si mainii
S60.9	Leziune superficiala a pumnului si mainii, nespecificata
S70.0	Contuzie a soldului
S70.1	Contuzie a coapsei
S70.7	Leziuni superficiale multiple ale soldului si coapsei
S70.81	Abraziune a soldului si coapsei
S70.82	Flictena a soldului si coapsei
S70.83	Muscatura de insecta pe sold si coapsa
S70.84	Corp strain superficial (aschie) in sold si coapsa
S70.88	Alte leziuni superficiale ale soldului si coapsei
S70.9	Leziune superficiala a soldului si coapsei nespecificata
S80.0	Contuzie a genunchiului
S80.1	Contuzie a altor parti si nespecificate ale partii inferioare a gambei
S80.7	Leziuni superficiale multiple ale partii inferioare a gambei
S80.81	Abraziune a partii inferioare a gambei
S80.82	Flictena a partii inferioare a gambei
S80.83	Muscatura de insecta pe partea inferioara a gambei
S80.84	Corp strain superficial (aschie) in partea inferioara a gambei
S80.88	Alte leziuni superficiale ale partii inferioare a gambei
S80.9	Leziune superficiala a partii inferioare a gambei, nespecificata
S90.0	Contuzie a gleznei
S90.1	Contuzie a degetului (degetelor) piciorului fara vatamarea unghiei
S90.2	Contuzie a degetului (degetelor) piciorului cu vatamarea unghiei
S90.3	Contuzie a altor parti si nespecificate ale piciorului
S90.7	Leziuni superficiale multiple ale gleznei si piciorului
S90.81	Abraziune a gleznei si piciorului
S90.82	Flictena a gleznei si piciorului
S90.83	Muscatura de insecta pe glezna si picior
S90.84	Corp strain superficial (aschie) in glezna si picior
S90.88	Alte leziuni superficiale ale gleznei si piciorului
S90.9	Leziune superficiala a gleznei si piciorului, nespecificata
T00.0	Leziuni superficiale implicand capul cu gatul
T00.1	Leziuni superficiale implicand toracele cu abdomenul, zona inferioara a spatelui si pelvisul
T00.2	Leziuni superficiale implicand multiple regiuni ale membrului (membrelor) superior (superioare)
T00.3	Leziuni superficiale implicand multiple regiuni ale membrului (membrelor) inferior (inferioare)

T00.6	Leziuni superficiale implicand multiple regiuni ale membrului (membrelor) superior (superioare) cu membrul (membrele) inferior (inferioare)
T00.8	Leziuni superficiale implicand alte combinatii ale regiunilor corpului
T00.9	Leziuni superficiale multiple, nespecificate
T09.00	Leziune superficiala nespecificata a trunchiului, nivel nespecificat
T09.01	Abraziune a trunchiului, nivel nespecificat
T09.02	Flictena a trunchiului, nivel nespecificat
T09.03	Muscatura de insecta pe trunchi, nivel nespecificat
T09.04	Corp strain superficial (aschie) in trunchi, nivel nespecificat
T09.05	Contuzie a trunchiului, nivel nespecificat
T09.08	Alta leziune superficiala a trunchiului, nivel nespecificat
T11.00	Leziune superficiala nespecificata a membrului superior, nivel nespecificat
T11.01	Abraziune a membrului superior, nivel nespecificat
T11.02	Flictena a membrului superior, nivel nespecificat
T11.03	Muscatura de insecta pe membrul superior, nivel nespecificat
T11.04	Corp strain superficial (aschie) in membrul superior, nivel nespecificat
T11.05	Contuzie a membrului superior, nivel nespecificat
T11.08	Alta leziune superficiala a membrului superior, nivel nespecificat
T13.00	Leziune superficiala nespecificata a membrului inferior, nivel nespecificat
T13.01	Abraziune a membrului inferior, nivel nespecificat
T13.02	Flictena a membrului inferior, nivel nespecificat
T13.03	Muscatura de insecta pe membrul inferior, nivel nespecificat
T13.04	Corp strain superficial (aschie) in membrul inferior, nivel nespecificat
T13.05	Contuzie a membrului inferior, nivel nespecificat
T13.08	Alte leziune superficiala a membrului inferior, nivel nespecificat
T14.00	Leziune superficiala nespecificata a unei regiuni nespecificate a corpului
T14.01	Abraziune a unei regiuni nespecificate a corpului
T14.02	Flictena a unei regiuni nespecificate a corpului
T14.03	Muscatura de insecta a unei parti nespecificate a corpului
T14.04	Corp strain superficial (aschie) intr-o regiune nespecificata a corpului
T14.05	Contuzie a unei regiuni nespecificate a corpului
T14.08	Alte leziune superficiala a unei regiuni nespecificate a corpului
T85.4	Complicatie mecanica a unei prosteze si implant de san
T90.0	Sechele ale leziunilor superficiale ale capului
T90.1	Sechele ale plagilor deschise ale capului
T91.0	Sechele ale leziunilor superficiale si plagilor deschise ale gatului si trunchiului
T92.0	Sechele ale plagilor deschise ale membrului superior
T92.8	Sechele ale altor leziuni specificate ale membrului superior
T93.0	Sechele ale plagii deschise a membrului inferior
T93.8	Sechele ale altor leziuni specificate ale membrului inferior
T95.0	Sechele ale arsurilor, coroziunilor si degeraturilor capului si gatului
T95.1	Sechele ale arsurilor, coroziunilor si degeraturilor trunchiului
T95.2	Sechele ale arsurilor, coroziunilor si degeraturilor membrului superior
T95.3	Sechele ale arsurilor, coroziunilor si degeraturilor membrului inferior
T95.4	Sechele ale arsurilor, coroziunilor si degeraturilor dupa extinderea pe suprafata corpului
T95.8	Sechele ale altor arsuri, coroziuni si degeraturi specificate
T95.9	Sechele ale arsurilor, coroziunilor si degeraturilor nespecificate
Z40.00	Chirurgia profilactica pentru factori de risc legati de tumorile maligne la san
Z41.0	Implant de par

Z41.1	Alte interventii de chirurgie plastica in scop estetic
Z42.0	Ingrijire de control dupa chirurgia plastica a capului si gatului
Z42.1	Ingrijire de control dupa chirurgia plastica a sanului
Z42.2	Ingrijire de control dupa chirurgia plastica a altor parti ale trunchiului
Z42.3	Ingrijire de control dupa chirurgia plastica a extremitatilor superioare
Z42.4	Ingrijire de control dupa chirurgia plastica a extremitatilor inferioare
Z42.8	Ingrijire de control dupa chirurgia plastica a altor parti ale corpului
Z42.9	Ingrijire de control dupa chirurgia plastica, nespecificata
Z44.3	Amplasarea si ajustarea unei prosteze externe a sanului
Z52.1	Donator de piele
Z90.1	Absenta dobandita a sanului(lor)
Z94.5	Starea transplantului de piele

ADRG J01 **Transfer de tesut microvascular pentru piele, tesut subcutanat si tulburari ale sanului**

Proceduri in tabelul TAB-J01-1

DRG J01Z **Transfer de tesut microvascular pentru piele, tesut subcutanat si tulburari ale sanului**

Proceduri (TAB-J01-1)

45500-00‡	Reparatia microchirurgicala a arterei extremitatilor distale sau degetului
45500-01‡	Repararea microchirurgicala a venelor extremitatilor distale sau degetelor
45500-02‡	Repararea microchirurgicala a arterelor si venelor extremitatilor distale sau degetelor
45502-00‡	Anastomoza microchirurgicala a arterei
45502-01‡	Anastomoza microchirurgicala a venei
45502-02‡	Anastomoza microchirurgicala a arterei si venei
45503-00‡	Grefa microchirurgicala de artera
45503-01‡	Grefa microchirurgicala de vena
45503-02‡	Grefa microchirurgicala de artera si vena
45562-00‡	Lambou liber ne-inervat
45562-01‡	Lambou liber inervat

ADRG J06 **Proceduri majore pentru afectiunile sanului**

Proceduri in tabelul TAB-J06-3 sau
(Diagnostice principale in tabelul TAB-J06-1 si Proceduri in tabelul TAB-J06-4)

DRG J06A **Proceduri majore pentru afectiunile maligne ale sanului**

Diagnostice in tabelul TAB-J06-2

DRG J06B **Proceduri majore pentru afectiunile non-maligne ale sanului**

Diagnostice principale (TAB-J06-1)

C50.0	Tumora maligna mamelon si areola
C50.1	Tumora maligna partea centrala a sanului
C50.2	Tumora maligna cadranul supero-intern al sanului
C50.3	Tumora maligna cadranul infero-intern al sanului
C50.4	Tumora maligna cadranul supero-extern al sanului
C50.5	Tumora maligna cadranul infero-extern al sanului
C50.6	Tumora maligna prelungirea axilara a sanului
C50.8	Leziune maligna depasind sanul

C50.9	Tumora maligna san, parte nespecificata
C79.2	Tumora maligna secundara a pielii
C79.81	Tumora maligna secundara a sanului
D05.0	Carcinomul lobular in situ al sanului
D05.1	Carcinomul intracanalicular in situ al sanului
D05.7	Alt carcinom in situ al sanului
D05.9	Carcinom in situ al sanului, nespecificat
D24	Tumora benigna a sanului
D48.6	Tumora cu evolutie imprevizibila sau comportament necunoscut san
I97.2	Sindromul limfedemului dupa mastectomie
N60.0	Chist solitar al sanului
N60.1	Mastopatia chistica difuza
N60.2	Adenofibroza sanului
N60.3	Fibroscleroza sanului
N60.4	Ectazia canalelor galactofore
N60.8	Alte displazii mamare benigne
N60.9	Displazia mamara benigna, nespecificata
N61	Afectiuni inflamatorii ale sanului
N62	Hipertrofia sanului
N63	Tumefactia nespecificata a sanului
N64.0	Fisura si fistula mamelonului
N64.1	Necroza adipoasa a sanului
N64.2	Atrofia sanului
N64.3	Galactoree neasociata cu nasterea
N64.4	Mastodinie
N64.5	Alte semne si simptome observate la san
N64.8	Alte afectiuni specificate ale sanului
N64.9	Afectiune a sanului, nespecificata
P83.4	Congestia sanului la nou-nascut
Q83.0	Absenta congenitala a sanului cu absenta mamelonului
Q83.1	San accesoriu
Q83.2	Absenta mamelonului
Q83.3	Mamelon accesoriu
Q83.8	Alte malformatii congenitale ale sanului
Q83.9	Malformatia congenitala a sanului, nespecificata
R92	Rezultate anormale in diagnosticul imagistic al sanului
T85.4	Complicatie mecanica a unei prosteze si implant de san
Z40.00	Chirurgia profilactica pentru factori de risc legati de tumorile maligne la san
Z44.3	Amplasarea si ajustarea unei prosteze externe a sanului
Z90.1	Absenta dobandita a sanului(lor)

Diagnostice (TAB-J06-2)

C50.0	Tumora maligna mamelon si areola
C50.1	Tumora maligna partea centrala a sanului
C50.2	Tumora maligna cadranul supero-intern al sanului
C50.3	Tumora maligna cadranul infero-intern al sanului
C50.4	Tumora maligna cadranul supero-extern al sanului
C50.5	Tumora maligna cadranul infero-extern al sanului
C50.6	Tumora maligna prelungirea axilara a sanului
C50.8	Leziune maligna depasind sanul
C50.9	Tumora maligna san, parte nespecificata
C79.2	Tumora maligna secundara a pielii
C79.81	Tumora maligna secundara a sanului
D05.0	Carcinomul lobular in situ al sanului
D05.1	Carcinomul intracanalicular in situ al sanului
D05.7	Alt carcinom in situ al sanului
D05.9	Carcinom in situ al sanului, nespecificat
D48.6	Tumora cu evolutie imprevizibila sau comportament necunoscut san

Proceduri (TAB-J06-3)

30351-00	Mastectomia simpla, unilaterala
30351-01	Mastectomia simpla, bilaterala
30354-00	Mastectomia subcutanata, unilaterala
30354-01	Mastectomia subcutanata, bilaterala
45521-00	Mamoplastia reductionala, unilaterala
45521-01	Mamoplastia reductionala, bilaterala
45521-02	Mamoplastia reductionala cu repozitionarea mamelonului, unilaterala
45521-03	Mamoplastia reductionala cu repozitionarea mamelonului, bilaterala
45521-04	Mamoplastia reductionala cu reconstructia mamelonului, unilaterala
45521-05	Mamoplastia reductionala cu reconstructia mamelonului, bilaterala
45524-00	Mamoplastia de mărire, unilaterala
45527-00	Mamoplastia de mărire, dupa mastectomie, unilaterala
45527-01	Mamoplastia de mărire, dupa mastectomie, bilaterala
45528-00	Mamoplastia de mărire, bilaterala
45539-00	Reconstructia sanului cu insertia expander-ilor tisulari
45542-00	Indepartarea expander-ilor tisulari mamari si insertia unei proteze permanente
45543-00	Mastopexia
45545-01	Reconstructia areolei
45546-00	Colorarea intradermica a pielii mamelonului sau areolei
45548-00	Indepartarea protezei de san
45548-01	Indepartarea expander-ului tisular mamar
45551-00	Indepartarea protezei de san cu excizia completa a capsulei fibroase
45552-00	Indepartarea protezei de san cu excizia completa a capsulei fibroase si inlocuirea protezei
45554-00	Indepartarea protezei de san cu excizia completa a capsulei fibroase si inlocuirea protezei si formarea unui nou buzunar
45555-00	Indepartarea protezei de san cu silicon si inlocuirea acesteia cu un alt tip de proteza de silicon
90720-00	Alte proceduri la nivelul sanilor

Proceduri (TAB-J06-4)

30335-00	Excizia regionala de ganglioni limfatici axilari
30336-00	Excizia radicala de ganglioni limfatici axilari
90282-01	Limfadenectomia regionala in alte zone

ADRG J07 Proceduri minore pentru afectiunile sanului

Proceduri in tabelul TAB-J07-3 sau
(Diagnostice principale in tabelul TAB-J07-1 si Proceduri in tabelul TAB-J07-4)

DRG J07A Proceduri minore pentru afectiunile maligne ale sanului

Diagnostice in tabelul TAB-J07-2

DRG J07B Proceduri minore pentru afectiunile non-maligne ale sanului

Diagnostice principale (TAB-J07-1)

C50.0	Tumora maligna mamelon si areola
C50.1	Tumora maligna partea centrala a sanului
C50.2	Tumora maligna cadranul supero-intern al sanului
C50.3	Tumora maligna cadranul infero-intern al sanului
C50.4	Tumora maligna cadranul supero-extern al sanului
C50.5	Tumora maligna cadranul infero-extern al sanului

C50.6	Tumora maligna prelungirea axilara a sanului
C50.8	Leziune maligna depasind sanul
C50.9	Tumora maligna san, parte nespecificata
C79.2	Tumora maligna secundara a pielii
C79.81	Tumora maligna secundara a sanului
D05.0	Carcinomul lobular in situ al sanului
D05.1	Carcinomul intracanalicular in situ al sanului
D05.7	Alt carcinom in situ al sanului
D05.9	Carcinom in situ al sanului, nespecificat
D24	Tumora benigna a sanului
D48.6	Tumora cu evolutie imprevizibila sau comportament necunoscut san
I97.2	Sindromul limfedemului dupa mastectomie
N60.0	Chist solitar al sanului
N60.1	Mastopatia chistica difuza
N60.2	Adenofibroza sanului
N60.3	Fibroscleroza sanului
N60.4	Ectazia canalelor galactofore
N60.8	Alte displazii mamare benigne
N60.9	Displazia mamara benigna, nespecificata
N61	Afectiuni inflamatorii ale sanului
N62	Hipertrofia sanului
N63	Tumefactia nespecificata a sanului
N64.0	Fisura si fistula mamelonului
N64.1	Necroza adipoasa a sanului
N64.2	Atrofia sanului
N64.3	Galactoree neasociata cu nasterea
N64.4	Mastodinie
N64.5	Alte semne si simptome observate la san
N64.8	Alte afectiuni specificate ale sanului
N64.9	Afectiune a sanului, nespecificata
P83.4	Congestia sanului la nou-nascut
Q83.0	Absenta congenitala a sanului cu absenta mamelonului
Q83.1	San accesoriu
Q83.2	Absenta mamelonului
Q83.3	Mamelon accesoriu
Q83.8	Alte malformatii congenitale ale sanului
Q83.9	Malformatia congenitala a sanului, nespecificata
R92	Rezultate anormale in diagnosticul imagistic al sanului
T85.4	Complicatie mecanica a unei prosteze si implant de san
Z40.00	Chirurgia profilactica pentru factori de risc legati de tumorile maligne la san
Z44.3	Amplasarea si ajustarea unei prosteze externe a sanului
Z90.1	Absenta dobandita a sanului(lor)

Diagnostice (TAB-J07-2)

C50.0	Tumora maligna mamelon si areola
C50.1	Tumora maligna partea centrala a sanului
C50.2	Tumora maligna cadranul supero-intern al sanului
C50.3	Tumora maligna cadranul infero-intern al sanului
C50.4	Tumora maligna cadranul supero-extern al sanului
C50.5	Tumora maligna cadranul infero-extern al sanului
C50.6	Tumora maligna prelungirea axilara a sanului
C50.8	Leziune maligna depasind sanul
C50.9	Tumora maligna san, parte nespecificata
C79.2	Tumora maligna secundara a pielii
C79.81	Tumora maligna secundara a sanului
D05.0	Carcinomul lobular in situ al sanului
D05.1	Carcinomul intracanalicular in situ al sanului
D05.7	Alt carcinom in situ al sanului
D05.9	Carcinom in situ al sanului, nespecificat
D48.6	Tumora cu evolutie imprevizibila sau comportament necunoscut san

Proceduri (TAB-J07-3)

30344-00	Biopsia deschisa a sanului
30347-00	Excizia leziunilor sanului
30348-00	Re-excizarea unei leziuni a sanului
30367-00	Excizia ductala (centrala) a sanului
30369-00	Excizia tesutului mamar accesoriu
30370-00	Eversarea chirurgicala a mamelonului ombilicat
30372-00	Excizia mamelonului supranumerar
45033-05	Excizia unei anomalii vasculare la nivelul sanului
45545-00	Reconstructia mamelonului
45545-02	Reconstructia mamelonului si areolei

Proceduri (TAB-J07-4)

30332-00	Excizia de ganglion limfatic axilar

ADRG J08 Alta grefa a pielii si/sau proceduri de debridare

Proceduri in tabelul TAB-J08-1

DRG J08A Alta grefa a pielii si/sau proceduri de debridare cu CC catastrofale sau severe

PCCL>2

DRG J08B Alta grefa a pielii si/sau proceduri de debridare fara CC catastrofale sau severe

Proceduri (TAB-J08-1)

30023-00	Debridarea excizionala a partilor moi
30023-01	Debridarea excizionala a partilor moi implicand os sau cartilaj
31000-00	Excizii seriate controlate microscopic pentru tumori tegumentare
31245-03	Excizia extensiva a tegumentelor si tesutului subcutanat pentru sicozis de la fata sau gat
31340-00	Excizia de muschi, os sau cartilaj pentru leziuni profunde ale tegumentului
38464-00	Debridarea plagii de sternotomie
45003-00	Lambou miocutanat local mic si simplu
45006-00	Lambou miocutanat larg
45009-00	Lambou muscular local mic si simplu
45012-00	Lambou muscular mare
45015-00	Intarzierea lamboului muscular
45015-01	Intarzierea lamboului miocutan
45018-00	Grefa dermica
45018-01	Grefa dermograsoasa
45018-03	Grefa de fascie
45200-00	Lambou tegumentar local mic si simplu in alte zone
45203-00	Lambou tegumentar local mare sau complicat in orice zona
45206-04	Lambou tegumentar local, mic si simplu la gat
45206-05	Lambou tegumentar local, mic si simplu la mana
45206-06	Lambou tegumentar local, mic si simplu la police
45206-07	Lambou tegumentar local, mic si simplu al degetului
45206-09	Lambou tegumentar local, mic si simplu in alte zone ale fetei
45206-10	Lambou tegumentar local, mic si simplu la picior
45206-11	Lambou tegumentar local, mic si simplu la haluce
45209-00	Lambou tegumentar direct si mare la distanta, prima etapa
45212-00	Lambou tegumentar direct si mare la distanta, a 2-a etapa
45215-00	Lambou tegumentar direct la distanta coxa vara, prima etapa
45218-00	Lambou tegumentar direct la distanta coxa vara, etapa a 2-a
45221-00	Lambou tegumentar mic, direct la distanta, prima etapa

45224-00	Lambou tegumentar direct mic la distanta, etapa a 2-a
45227-00	Lambou tegumentar indirect la distanta, formarea de pedicul tubular
45230-00	Intarzierea lambourilor tegumentare la distanta directe
45230-01	Intarzierea lambourilor tegumentare indirecte la distanta
45233-00	Lambou tegumentar la distanta indirect, preparare, transfer si aplicare pe zona intermediara
45233-01	Lambou tegumentar la distanta indirect, preparare, transfer si aplicare pe locul final
45236-00	Lambou tegumentar indirect la distanta cuprins in lamboul tubular
45239-00	Revizia lamboului tegumentar local
45239-01	Revizia lambourilor tegumentare directe la distanta
45239-02	Revizia lambourilor tegumentare indirecte la distanta
45400-00	Grefa de piele despicata pe zone mici granulare
45403-00	Grefa de piele despicata pe zone granulare extensive
45439-00	Grefa mica de piele despicata pe alte zone
45442-00	Grefa de piele despicata extensiva pe orice zona
45445-00	Grefa de piele despicata ca grefa interpusa
45448-04	Grefa mica de piele despicata pe gat
45448-05	Grefa mica de piele despicata la mana
45448-06	Grefa mica de piele despicata la police
45448-07	Grefa mica de piele despicata la deget
45448-09	Grefa mica de piele despicata in alte zone ale fetei
45448-10	Grefa mica de piele despicata la picior
45448-11	Grefa mica de piele despicata pe haluce
45451-04	Grefa de piele pe toata grosimea pe gat
45451-05	Grefa de piele pe toata grosimea pe mana
45451-06	Grefa de piele pe toata grosimea pe police
45451-07	Grefa de piele pe toata grosimea pe deget
45451-09	Grefa de piele pe toata grosimea in alte zone
45451-24	Grefa de piele pe toata grosimea pe alte zone ale fetei
45451-25	Grefa de piele pe toata grosimea pe intreaga fata
45451-26	Grefa de piele pe toata grosimea la picior
45451-27	Grefa pe toata grosimea la haluce
45496-00	Revizia deschisa a lamboului tisular liber
45497-00	Revizia completa a lamboului tisular liber prin liposuctie
45498-00	Revizia lamboului tisular liber prin liposuctie, prima etapa
45499-00	Revizia lamboului tisular liber prin liposuctie, etapa a 2-a
45563-00	Lambou insular cu pedicul vascular
45563-01	Lambou insular cu pedicul neurovascular
45566-00	Insertia expander-ului tisular
45572-00	Insertia intraoperatorie a unui expander tisular
45656-00	Grefa compozita la nas
45656-01	Grefa compozita la ureche
45656-02	Grefa compozita la pleoapa
45656-03	Grefa compozita in alte zone
46384-00	Repararea cu lambou tegumentar local pentru contractura Dupuytren
46504-00	Lambou insular neurovascular la mana pentru inervarea pulpei degetului
52626-00	Marirea marginii alveolare prin insertia de extensor tisular
90583-01	Grefa musculara , neclasificata in alta parte
90665-00	Debridarea excizionala a tegumentului si tesutului subcutanat
90669-00	Excizia tegumentului pentru grefa
90670-00	Alografa
90671-00	Xenografa
90672-00	Grefa tegumentara sintetica

ADRG J09 Proceduri perianale si pilonidale

Proceduri in tabelul TAB-J09-1

DRG J09Z Proceduri perianale si pilonidale

Proceduri (TAB-J09-1)

30676-01	Excizia sinusului sau chistului pilonidal
32123-00	Anoplastia
32126-00	Sfincteroplastie
32142-01	Excizia polipului anal
32166-00	Insertia seton-ului anal
32174-00	Drenajul abcesului intraanal
32174-01	Drenajul abcesului perianal
32174-02	Drenajul abcesului fosei ischiorectale
32177-00	Extirparea verucilor anale
90315-01	Excizia altor leziuni sau tesut anal
90338-00	Incizia rectului sau anusului

ADRG J10 Proceduri chirurgicale ale pielii, tesutului subcutanat si chirurgie plastica la nivelul sanului

Proceduri in tabelul TAB-J10-1

DRG J10Z Proceduri chirurgicale ale pielii, tesutului subcutanat si chirurgie plastica la nivelul sanului

Proceduri (TAB-J10-1)

30052-01	Reparatia plagilor palpebrale
30165-00	Lipectomia sortului abdominal
30168-00	Lipectomie, o excizie
30171-00	Lipectomia, 2 sau mai multe excizii
30174-00	Lipectomia sortului abdominal subombilical
30177-00	Lipectomia sortului abdominal, radicala
30330-00	Excizia radicala de ganglioni limfatici inghinali
30336-00	Excizia radicala de ganglioni limfatici axilari
31435-00	Excizia radicala de ganglioni limfatici cervicali
35000-00	Simpatectomia chirurgicala lombara
35003-00	Simpatectomia cervicala chirurgicala
35003-01	Simpatectomia toracica chirurgicala
35006-00	Simpatectomia cervicala chirurgicala, reinterventie
35006-01	Simpatectomia chirurgicala toracica, reinterventie
35009-00	Simpatectomia chirurgicala lombara, reinterventie
35009-01	Simpatectomia chirurgicala sacrata, reinterventie
35012-00	Simpatectomia chirurgicala sacrata
35551-00	Limfadenectomia radicala pelvina laparoscopica, pentru neoplasm ginecologic
35551-01	Limfadenectomia radicala pelvina pentru neoplasm ginecologic
37607-00	Limfadenectomia retroperitoneala radicala
37610-00	Limfadenectomia retroperitoneala radicala, subsecventa
41512-00	Reconstructia conductului auditiv extern
41521-00	Corectia stenozei conductului auditiv
41521-01	Corectia stenozei conductului auditiv cu grefa de piele
41671-01	Inchiderea perforatiei de sept nazal
41671-02	Septoplastia
41672-00	Reconstructia septului nazal
41907-00	Insertia butonului septal nazal
42584-00	Tarsorafia
42590-00	Cantoplastia laterala
42590-01	Cantoplastia mediana

42854-01	Reparatia ligamentului palpebral median
42860-00	Grefa pe pleoapa superioara, cu retragerea retractorilor pleoapei, un ochi
42860-01	Grefa pe pleoapa superioara, cu retragerea retractorilor pleoapei, ambii ochi
42860-02	Grefa pleoapei inferioare, cu retragerea retractorilor pleoapei, un ochi
42860-03	Grefa pe pleoapa inferioara, cu retragerea retractorilor pleoapei, ambii ochi
42863-00	Retragerea pleoapei
42869-00	Insertia implantului in pleoapa
42872-00	Ridicarea sprancenii pentru status-ul paretic
45018-02	Grefa de grasime
45021-00	Terapie abraziva intr-o zona estetica a fetei
45021-01	Terapie abraziva in alte zone
45024-00	Terapie abraziva in >= 2 zone estetice ale fetei
45025-00	Reconturarea gatului cu LASER cu CO2
45025-01	Reconturarea unei zone estetice a fetei cu LASER cu CO2
45025-02	Reconturarea altor zone cu LASER cu CO2
45026-00	Reconturarea a >= 2 zone estetice ale fetei cu LASER cu CO2
45051-00	Reconstructia conturului facial cu implant
45051-01	Alte metode de reconstructie si reconturare cu implant
45206-00	Lambou tegumentar local, mic si simplu la pleoapa
45206-01	Lambou tegumentar local, mic si simplu la nas
45206-02	Lambou tegumentar local, mic si simplu la buza
45206-03	Lambou tegumentar local, mic si simplu la ureche
45448-00	Grefa mica de piele despicata pe pleoapa
45448-01	Grefa mica de piele despicata pe nas
45448-02	Grefa mica de piele despicata la buza
45448-03	Grefa mica de piele despicata pe ureche
45451-00	Grefa de piele pe toata grosimea pe pleoapa
45451-01	Grefa de piele pe toata grosimea pe nas
45451-02	Grefa de piele pe toata grosimea pe buza
45451-03	Grefa de piele pe toata grosimea pe ureche
45451-12	Grefa de piele pe toata grosimea pe arsurile buzei
45485-02	Grefa de piele despicata pentru arsurile buzei
45506-00	Revizia cicatricii fetei <= 3 cm in lungime
45506-01	Revizia cicatricii gatului <= 3 cm in lungime
45512-00	Revizia cicatricii fetei mai lunga de 3 cm
45512-01	Revizia cicatricii gatului mai lunga de 3 cm
45515-00	Revizia cicatricii din alta zona, <7cm in lungime
45515-01	Relaxarea contracturii tegumentare si a tesutului subcutanat
45518-00	Revizia cicatricii din alte zone, mai mare de 7 cm in lungime
45575-00	Grefa fasciala pentru paralizia de nerv facial
45578-00	Transfer muscular pentru paralizia de nerv facial
45581-00	Excizia tesutului pentru paralizia de nerv facial
45581-01	Excizia tesutului pentru paralizia de nerv facial cu suspensie
45584-00	Liposuctia
45587-00	Meloplastie unilaterala
45588-00	Meloplastie bilaterala
45614-00	Reconstructia pleoapei
45614-01	Procedeul benzii tarsale
45617-00	Reductia pleoapei superioare
45620-00	Reductia pleoapei inferioare
45632-00	Rinoplastie implicand corectia cartilajului
45635-00	Rinoplastia implicand corectarea conturului osos
45638-00	Rinoplastie totala
45641-00	Rinoplastie folosind grefa cartilaginoasa septala sau nazala
45641-01	Rinoplastie folosind grefa de os nazal
45641-02	Rinoplastie cu grefa de os nazal si cartilaj septal/nazal
45644-00	Rinoplastie folosind grefa de cartiaj de la zona donatoare de la distanta
45644-01	Rinoplastia folosind grefa osoasa din zona donatoare de la distanta

45644-02	Rinoplastia folosind os si cartilaj ca grefa de la zona donatoare de la distanta
45647-00	Restaurarea conturului facial folosind grefa osoasa
45647-01	Restaurarea conturului facial folosind grefa cartilaginoasa
45647-02	Restaurarea conturului facial folosind grefa de os si cartilaj
45650-00	Revizia rinoplastiei
45659-00	Corectia urechilor decolate
45659-01	Alte corectii ale diformitatilor urechii externe
45662-00	Reconstructia conductului auditiv extern pentru atrezia congenitala
45665-02	Excizia larga toata grosimea a urechii
45671-01	Reconstructia pleoapei folosind lambou, unic sau prima etapa
45674-01	Reconstructia pleoapei folosind lambou, a 2-a etapa
45761-01	Genioplastie de ridicare
46414-00	Insertia protezei de tendon artificial al mainii
90014-00	Alta simpatectomie chirurgicala
90015-00	Alta simpatectomie chirurgicala, reinterventie
90085-00	Alte corectii ale pleoapei
90091-00	Cantotomia
90095-00	Reconstructia pleoapei cu grefa de foliculi pilosi
90110-00	Alta interventie reparatorie asupra urechii externe
90132-00	Alte interventii reparatorii asupra nasului
90133-00	Alte proceduri asupra nasului
90142-01	Alte interventii reparatorii asupra palatului
90282-02	Limfadenectomia radicala in alte zone
90547-00	Repararea de muschi sau fascie a mainii, neclasificata in alta parte
90548-00	Alte proceduri plastice asupra mainii
90673-00	Corectarea sindactiliei
90675-00	Alte reparatii ale tegumentului si tesutului subcutanat

ADRG J11 Alte proceduri ale pielii, tesutului subcutanat si sanului

Proceduri in tabelul TAB-J11-1

DRG J11Z Alte proceduri ale pielii, tesutului subcutanat si sanului

Proceduri (TAB-J11-1)

14100-00‡	Fotocoagulare cu laser a unor vase sagvine de la nivelul unei leziuni cutanate vasculare
14106-00‡	Fotocoagulare cu laser, pe o arie larga, a unei leziuni cutanate vasculare
15327-00	Brahiterapia cu implantarea de surse mobile intr-un singur plan, cu doza mica
15327-01	Brahiterapia cu implantarea de surse mobile intr-un singur plan, cu doza pulsatorie
15327-02	Brahiterapia cu implantarea de surse mobile in planuri multiple sau in volum, cu doza mica
15327-03	Brahiterapia cu implantarea de surse mobile in planuri multiple sau in volum, cu doza pulsatorie
15327-04	Brahiterapia cu implantarea surselor permanente, <10 surse radioactive
15327-05	Brahiterapia cu implantarea surselor permanente, >=10 surse radioactive
30058-00	Controlul hemostazei, post interventie chirurgicala, neclasificata in alta parte
30068-00	Indepartarea de corp strain din muschi, tendon sau tesuturi profunde
30075-00	Biopsia de ganglion limfatic
30075-01	Biopsia de parti moi
30075-11	Excizia de ganglion limfatic mamar intern
30075-17	Biopsia peretelui abdominal sau a ombilicului
30075-19	Biopsia limbii
30075-24	Biopsia palatului moale

30075-27 Biopsia peniana

30075-37 Biopsia peritoneala

30093-00 Biopsia (cu ac) de vertebra

30094-00 Biopsia (cu ac) percutana de parti moi

30096-00 Biopsia de ganglion limfatic scalen

30099-00‡ Excizia sinusului tegumentului si tesutului subcutanat

30103-00 Excizia sinusului implicand muschiul si tesutul profund

30104-00 Excizia sinusului pre-auricular

30114-00 Excizia chistului Baker

30180-00‡ Excizia larga a glandelor sudoripare axilare

30183-00‡ Excizia totala a glandelor sudoripare axilare

30186-00‡ Indepartarea verucilor plantare

30186-01‡ Indepartarea verucilor palmare

30189-00‡ Indepartarea moluscum-ului contagiosum

30189-01‡ Indepartarea altor veruci

30190-00‡ Laserul pe tumorile fetei sau gatului

30192-00‡ Alte destructii ale leziuneilor cutanate

30195-00‡ Chiuretajul leziunilor tegumentare, leziune unica

30195-01‡ Chiuretajul leziunilor tegumentare, leziuni multiple

30195-02‡ Laserul in leziunile tegumentare, leziune unica

30195-03‡ LASER pe leziunile cutanate, leziuni multiple

30195-04‡ Crioterapia leziunilor tegumentare, leziune unica

30195-05‡ Crioterapia leziunilor tegumentare, leziuni multiple

30195-06‡ Electroterapia leziunilor tegumentare, leziune unica

30195-07‡ Electroterapia leziunilor tegumentare, leziuni multiple

30205-00‡ Crioterapia in leziuni care implica tegument si cartilaj, leziuni unice

30205-01‡ Crioterapia in leziuni care implica tegument si cartilaj, leziuni multiple

30213-00‡ Diatermie la nivelul teleangiectaziilor capului sau gatului

30223-03 Incizia si drenajul abcesului profund de parti moi

30224-00 Drenajul percutanat al abcesului profund de parti moi

30224-01 Drenajul percutanat al abcesului, hematomului sau chistului intraabdominal

30224-02 Drenajul percutanat al abcesului retroperitoneal

30226-00 Fasciotomia, neclasificata in alta parte

30229-00 Excizia muschiului, neclasificata in alta parte

30235-00 Repararea rupturii musculare, neclasificata in alta parte

30238-00 Repararea fasciei, neclasificata in alta parte

30275-00 Excizia radicala a tumorii intra-orala

30283-00 Excizia chistului cavitatii bucale

30286-00 Excizia chistului branhial

30289-00 Excizia fistulei branhiale

30317-00 Re-explorare de ganglion limfatic cervical

30329-00 Excizia de ganglion limfatic inghinal

30329-01 Excizia regionala de ganglioni limfatici inghinali

30332-00 Excizia de ganglion limfatic axilar

30335-00 Excizia regionala de ganglioni limfatici axilari

30373-00 Laparotomia exploratorie

30390-00 Laparoscopia

30400-00‡ Implantarea unui infuzomat pentru injectare intr-un vas intraabdominal

30403-04 Inchiderea amanata a plagii abdominale granulate

30403-05 Cura peretelui abdominal dupa obtinerea lamboului miocutanat

30411-00 Biopsia hepatica intraoperatorie

30666-00 Reducerea parafimozei

31205-00‡ Excizia leziunilor tegumentare si tesutului subcutanat in alte zone

31205-01‡ Excizia ulcerului tegumentar si tesutului subcutanat

31230-00 Excizia leziunilor tegumentare si tesutului subcutanat ale pleoapei

31230-01‡ Excizia leziunilor tegumentare si tesutului subcutanat ale nasului

31230-02‡ Excizia leziunilor tegumentare si tesutului subcutanat ale urechii

31230-03	Excizia leziunilor tegumentare si tesutului subcutanat ale buzei
31230-04‡	Excizia leziunilor tegumentare si tesutului subcutanat din deget
31230-05‡	Excizia leziunilor tegumentare si tesutului subcutanat ale organelor genitale
31235-00‡	Excizia leziunilor tegumentare si tesutului subcutanat in alte zone ale capului
31235-01‡	Excizia leziunilor tegumentare si tesutului subcutanat ale gatului
31235-02‡	Excizia leziunilor tegumentare si tesutului subcutanat ale mainii
31235-03‡	Excizia leziunilor tegumentare si tesutului subcutanat ale gambei
31235-04‡	Excizia leziunilor tegumentare si tesutului subcutanat ale piciorului
31245-00‡	Excizia extensiva a glandelor sudoripare axilare
31245-01‡	Excizia extensiva a glandelor sudoripare din santul interfesier
31245-02‡	Excizia extensiva a glandelor sudoripare inghinale
31350-00	Excizia leziunii de tesut moale, neclasificata in alta parte
31423-00	Excizia de ganglion limfatic cervical
31423-01	Excizia regionala de ganglioni limfatici cervicali
32078-00	Sigmoidoscopia rigida cu polipectomie, implicand indepartarea a mai putin sau egal cu 9 polipi
32081-00	Sigmoidoscopia rigida cu polipectomie, implicand indepartarea a mai mult sau egal cu 10 polipi
32099-00	Excizia peranala submucoasa a tumorilor rectale
32105-00	Excizia peranala a tumorilor anorectale
32108-00	Excizia transfincterica a tumorii rectale
32120-00	Insertia suturii anale pentru prolapsul anorectal
32159-00	Excizia fistulei anale implicand jumatatea inferioara a sfincterului anal
32162-00	Excizia fistulei anale implicand jumatatea superioara a sfincterului anal
32165-00	Reparatia fistulei anale cu lambou de mucoasa rectala avansat
32708-00	Bypass aorto-femural cu grefon din material sintetic
32708-01	Bypass aorto-femuro-femural cu grefon din material sintetic
32708-02	Bypass aorto-iliac cu grefon din material sintetic
32708-03	Bypass aorto-ilio-femural cu grefon din material sintetic
32712-00	Bypass ilio-femural cu grefon venos
32712-01	Bypass ilio-femural cu grefon din material sintetic
32718-00	Bypass extraanatomic ilio-femural
32736-00	Alte interventii la nivelul arterei mezenterice inferioare
32763-00	Alte revascularizari arteriale prin bypass utilizand grefon venos
32763-01	Alte revascularizari arteriale prin bypass utilizand grefon sintetic
32763-06	Bypass aorto-femuro-popliteu cu grefon venos
32763-17	Bypass aorto-femuro-popliteu cu grefon din material sintetic
32766-00	Reconstructia altor artere prin anastomoza directa
34133-00	Scalenotomia
34157-00	Excizia unui bypass infectat situat la nivelul gatului
34175-00	Excizia unui bypass infectat situat la nivelul unui membru
34512-00	Efectuarea unei fistule arterio-venoase native (cu vena) sau cu interpozitia de grefon
34527-00‡	Implantarea unui infuzomat pentru injectare intr-un vas
34527-01	Implantarea unui infuzomat automat
34528-00‡	Implantarea percutana a unui perfuzor automat
34528-01	Insertia percutanata a pompei de perfuzie vasculare implantabile
34530-02	Reinterventia la nivelul unui infuziomat implantabil
34812-00	Bypass la nivelul altei vene folosind un grefon venos
34812-01	Bypass la nivelul altei vene folosind un grefon sintetic
34818-00	Refacerea unor valve de la nivelul unei vene
34821-00	Transplant de vena

34824-00	Aplicarea unui stent extern la nivelul unei vene superficiale
34833-00	Aplicarea unui stent extern la nivelul unei vene profunde
35202-00	Descoperirea pentru reinterventie la nivelul arterelor sau venelor gatului, abdomenului sau membrelor
35309-06	Angioplastie percutana cu balon si stentare unica
35309-07	Angioplastie percutana cu balon si stentare multipla
35309-08	Angioplastie intraoperatorie cu balon si stentare unica
35309-09	Angioplastie intraoperatorie cu balon si stentare multipla
35507-00	Distructia de papilom vaginal
35507-01	Distructia de papilom vulvar
35513-00	Tratamentul chistului glandei Bartholin
35520-00	Tratamentul abcesului glandei Bartholin
35536-02	Vulvectomia bilaterala
35539-00	Distructia cu laser de leziune a vulvei
35539-01	Distructia cu laser de leziune a vaginului
35539-02	Distructie cu laser de leziune a colului uterin
35539-03	Biopsia de vagin
35557-00	Excizia de leziune vaginala
35566-00	Excizia septului vaginal
35567-00	Alta corectie a vaginlui
35569-00	Largirea orificiului vaginal
35608-01	Alte distructii de leziuni ale colului uterin
35608-02	Biopsia de col uterin
35611-00	Polipectomia la nivelul colului uterin
35615-00	Biopsia de vulva
35638-03	Ovarectomia laparoscopica bilaterala
35638-12	Anexectomia laparoscopica bilaterala
35717-01	Ovarectomia bilaterala
35717-04	Anexectomia bilaterala
35723-00	Prelevare laparoscopica de ganglion limfatic pelvin sau abdominal pentru stadializarea neoplasmelor ginecologice
35723-01	Prelevare de ganglion limfatic pelvin sau abdominal pentru stadializarea neoplasmelor ginecologice
35723-02	Prelevare laparoscopica de ganglion limfatic para-aortic pentru stadializarea neoplasmelor ginecologice
35723-03	Prelevare de ganglion limfatic para-aortic pentru stadializarea neoplasmelor ginecologice
35726-01	Laparotomia de stadializare
35759-00	Hemostaza postoperatorie, dupa o interventie chirurgicala ginecologica neclasificata in alta parte
36500-01	Suprarenalectomie totala, unilaterala
36500-02	Suprarenalectomie totala, bilaterala
36815-00	Distructia endoscopica a verucilor peniene
37408-01	Tratamentul rupturii de corp cavernos
37411-00	Tratamentul avulsiei peniene
37435-00	Frenuloplastia peniana
37851-00	Vaginoplastia pentru hiperplazia suprarenala congenitala, disgenezia gonadala mixta sau conditii similare
38456-03	Alte proceduri la nivelul peretelui toracic, mediastinului sau diafragmului prin abord intratoracic
38627-01‡	Montare de canule pentru bypass cardiopulmonar
38627-02‡	Montare de canule pentru oxigenare prin oxigenator cu membrana extracorporal
38647-00	Desprinderea aderentelor toracice
38656-01	Redeschiderea plagii posttoracotomie sau poststernotomie
39127-00	Insertia de dispozitiv implantabil pentru perfuzia spinala
39128-00	Implantarea pompei de perfuzie spinala
39712-02	Ablatia craniofaringiomului
41879-02	Inchiderea fistulei traheale externe
41883-02	Corectarea traheostomei
42575-00	Excizia chistului tarsal
42578-00	Excizia de cartilaj din tarsul palpebral
42605-00	Reparatia canaliculului lacrimal
43942-00	Excizia ramasitelor epiteliale de la nivelul ombilicului

43948-00	Excizia granulomului ombilical
43963-00	Anorectoplastie prin abord perineal
43966-00	Anorectoplastia via laparotomie
43987-00	Rezectia neuroblastomului intratoracic
44325-00	Amputatia mediocarpiana
44325-01	Amputatia transmetacarpiana
44328-00	Amputatia antebratului
44328-01	Amputatia bratului
44328-02	Dezarticulatia pumnului
44331-00	Dezarticulatia umarului
44334-00	Amputatia interscapulotoracica
44338-00	Amputatia de deget al piciorului
44358-00	Amputatia de deget al piciorului incluzand osul metatarsian
44361-00	Dezarticulatia gleznei
44361-01	Amputatia transmaleolara a tibiei si peroneului
44364-00	Amputatia mediotarsiana
44364-01	Amputatia transmetatarsiana
44367-00	Amputatia deasupra genunchiului
44367-01	Dezarticulatia genunchiului
44367-02	Amputatia sub nivelul genunchiului
44370-00	Amputatia la nivelul soldului
44373-00	Hemipelvectomia
44376-00	Reamputatia bontului de amputatie
45027-00‡	Cauterizarea unei anomalii vasculare
45030-00‡	Excizia unei anomalii vasculare mici la nivelul pielii si tesutului subcutanat sau a unei suprafete mucoase
45033-00‡	Excizia unei anomalii vasculare mari la nivelul pielii si tesutului subcutanat sau a unei suprafete mucoase
45033-02	Excizia unei anomalii vasculare la nivelul tavanului gurii
45033-03	Excizia unei anomalii vasculare la nivelul limbii
45033-04	Excizia unei anomalii vasculare la nivelul muschiului sau nervului facial
45033-06	Excizia unei anomalii vasculare la alt nivel in profunzime
45035-00	Excizia unei anomalii vasculare la alt nivel in profunzime si de dimensiuni mari
45036-00	Excizia unei anomalii vasculare la nivelul gatului
45039-00	Excizia malformatiilor arteriovenoase in alta zona, <=3 cm
45042-00	Excizia malformatiilor arteriovenoase in alte zone, mai mare de 3 cm
45045-00	Excizia malformatiilor arteriovenoase ale pleoapei
45045-01	Excizia malformatiilor arteriovenoase ale nasului
45045-02	Excizia malformatiilor arteriovenoase ale buzei
45045-03	Excizia malformatiilor arteriovenoase ale urechii
45045-04	Excizia malformatiilor arteriovenoase ale gatului
45045-05	Excizia malformatiilor arteriovenoase ale mainii
45045-06	Excizia malformatiilor arteriovenoase la police
45045-07	Excizia malformatiilor arteriovenoase ale degetului
45048-00‡	Excizia tesutului limfedematos al bratului
45048-01‡	Excizia tesutului limfedematos al antebratului si mainii
45048-02‡	Excizia tesutului limfedematos al coapsei
45048-03‡	Excizia tesutului limfedematos al gambei si piciorului
45048-04‡	Excizia tesutului limfedematos din alte zone
45206-02	Lambou tegumentar local, mic si simplu la buza
45608-00	Reconstructia condilului mandibular
45608-01	Reconstructia partiala a mandibulei
45608-02	Reconstructie subtotala a mandibulei
45608-03	Reconstructia totala a mandibuei
45608-04	Reconstructia mandibulara prin distractie osoasa
45652-00‡	Ablatia rinofimei cu LASER
45653-00‡	Excizia tangentiala a rinofimei
45665-00	Excizia larga toata grosimea a buzei
45665-01	Excizia larga toata grosimea a pleoapei
45668-00	Vermillonectomie
45669-00‡	Ablatia vermillonului folosind LASER
45671-00	Reconstructia buzei folosind lambou, unic sau prima etapa

45674-00	Reconstructia buzei folosind lambou, a 2-a etapa
45675-00	Reductia dimensiunilor buzei
45676-00	Alta interventie reparatorie la nivelul cavitatii bucale
45677-00	Repararea primara a cheiloschizis-ului unilateral
45680-00	Reparare primara a cheiloschizis-ului unilateral si palatului anterior
45683-00	Repararea primara a cheiloschizis-ului, bilateral
45686-00	Repararea primara a cheiloschizis-ului bilateral si palatoschizis-ului anterior
45689-00	Procedeu de alipire a buzei pentru cheiloschizis, unilateral
45689-01	Procedeu de alipire a buzei pentru cheiloschizis bilateral
45692-00	Revizie partiala a cheiloschizis-ului
45695-00	Revizie totala a cheiloschizis-ului
45698-00	Procedeu de alungire primara a columelei pentru cheiloschizis
45701-00	Reconstructia cheiloschizis-ului folosind lambou, unic sau prima etapa
45704-00	Reconstructia cheiloschizis-ului folosind lambou, a 2-a etapa
45710-00	Repararea secundara a palatoschizis-ului, inchiderea fistulei folosind lambou local
45713-00	Repararea secundara a palatoschizis-ului, procedeu de alungire
45791-00	Costructia unui condil absent si a remului ascendent al mandibulei
46342-00	Sinovectomia articulatiei radio-ulnare distale
46408-00	Reconstructia tendonului mainii cu grefa de tendon
46420-00	Repararea primara a tendonului extensor al mainii
46450-00	Tenoliza de tendon extensor al mainii
46453-00	Tenoliza tendonului flexor al mainii
46464-00	Amputatia degetului supranumerar al mainii complet
46465-00	Amputatia degetului
46480-00	Amputatia degetului incluzand osul metacarpian
46483-00	Revizia bontului de amputatie a mainii sau degetului
46486-00	Reparatia primara a unghiei sau patului unghial
46489-00	Reparatia secundara a unghiei sau a patului unghial
46494-00	Excizia nodulului mainii
46495-00	Excizia chistului mucos al degetului mainii
46495-01	Excizia nodulului degetului distal al mainii
46498-00	Excizia nodulului tecii tendonului flexor a mainii
46500-00	Excizia nodulului articulatiei dorsale a mainii
46501-00	Excizia nodulului articulatiei volare a mainii
46502-00	Excizia nodulului recurent al articulatiei dorsale a mainii
46503-00	Excizia nodulului recurent al articulatiei volare a mainii
46525-00	Incizia si drenajul paronichiei mainii
47741-00	Reducerea deschisa a fracturii de piramida nazala
47912-00‡	Incizia piciorului pentru paronichie
47954-00	Repararea tendonului, neclasificata in alta parte
47963-01	Tenoplastia, neclasificata in alta parte
47963-02	Repararea de tendon al mainii, neclasificata altundeva
47975-00	Fasciotomia de decompresie a antebratului pentru sindromul de compartiment acut
47975-01	Fasciotomia decompresiva a gambei pentru sindromul de compartiment acut
47978-00	Fasciotomia de decompresie a antebratului pentru sindromul de compartiment cronic
47978-01	Fasciotomia decompresiva a gambei pentru sindromul de compartiment cronic
47981-00	Fasciotomia de decompresie a antebratului
47981-01	Fasciotomia decompresiva a gambei
49224-00	Debridarea artroscopica a incheieturii mainii
49224-01	Sinovectomia artroscopica a articulatiei mainii
49718-00	Alte interventii reparatorii ale tendonului articulatiei gleznei
49724-01	Reconstructia tendonului achillian
49800-00	Repararea primara a tendonului flexor sau extensor al piciorului
49803-00	Repararea secundara a tendonului flexor sau extensor al piciorului

49809-01	Tenotomia deschisa a piciorului cu tenoplastie
49854-00	Fasciotomia plantara
50200-00	Biopsia de os, neclasificata in alta parte
50212-00	Rezectia in bloc a tumorii maligne de parti moi cu afectarea oaselor lungi ale membrului superior
50212-01	Rezectia in bloc a tumorii maligne de parti moi cu afectarea oaselor lungi ale membrului inferior
50215-00	Rezectia in bloc a tumorii maligne de parti moi afectand oasele lungi ale membrului superior, cu reconstructie intercalata folosind proteza
50215-01	Rezectia in bloc a tumorii maligne de parti moi afectand oasele lungi ale membrului superior, cu reconstructie intercalata folosind alogrefa
50215-02	Rezectia in bloc a tumorii maligne de parti moi afectand oasele lungi ale membrului superior, cu reconstructie intercalata folosind autografa
50215-03	Rezectia in bloc a tumorii maligne de parti moi afectand oasele lungi ale membrului inferior, cu reconstructie intercalata folosind proteza
50215-04	Rezectia in bloc a tumorii maligne de parti moi afectand oasele lungi ale membrului inferior, cu reconstructie intercalata folosind alogrefa
50215-05	Rezectia in bloc a tumorii maligne de parti moi afectand oasele lungi ale membrului inferior, cu reconstructie intercalata folosind autografa
50221-00	Rezectia in bloc a tumorii de parti moi profunde cu interesarea pelvisului
50221-01	Rezectia in bloc a tumorii de parti moi profunde cu interesarea sacrului
50221-02	Rezectia in bloc a tumorii de parti moi profunde cu interesarea coloanei vertebrale
50221-03	Rezectia in bloc a tumorii de parti moi profunde implicand scapula
50224-00	Rezectia in bloc a tumorii de parti moi profunde cu interesarea sacrului cu reconstructie folosind proteza
50224-01	Rezectia in bloc a tumorii de parti moi profunde cu interesarea sacrului cu reconstructie folosind alogrefa
50224-02	Rezectia in bloc a tumorii de parti moi profunde cu interesarea sacrului cu reconstructie folosind autografa
50224-03	Rezectia in bloc a tumorii de parti moi profunde cu interesarea coloanei vertebrale cu reconstructie folosind proteza
50224-04	Rezectia in bloc a tumorii de parti moi profunde cu interesarea coloanei vertebrale cu reconstructie folosind alogrefa
50224-05	Rezectia in bloc a tumorii de parti moi profunde cu interesarea coloanei vertebrale cu reconstructie folosind autografa
50224-06	Rezectia in bloc a tumorii de parti moi profunde implicand scapula cu reconstructie folosind proteza
50224-07	Rezectia in bloc a tumorii de parti moi profunde implicand scapula cu reconstructie folosind alogrefa
50224-08	Rezectia in bloc a tumorii de parti moi profunde implicand scapula cu reconstructie folosind autografa
50224-09	Rezectia in bloc a tumorii de parti moi profunde cu interesarea pelvisului cu reconstructie folosind proteza
50224-10	Rezectia in bloc a tumorii de parti moi profunde cu interesarea pelvisului cu reconstructie folosind alogrefa
50224-11	Rezectia in bloc a tumorii de parti moi profunde cu interesarea pelvisului cu reconstructie folosind autografa
50233-00	Hemipelvectomia pentru tumora maligna
50233-01	Amputatia interscapulotoracica pentru tumora maligna
50236-00	Amputatia la nivelul soldului pentru tumora maligna
50236-01	Dezarticulatia umarului pentru tumora maligna
50236-02	Amputatia de treime proximala a femurului pentru tumora maligna
50239-00	Amputatia zonelor neclasificate in alta parte, pentru tumora maligna
50333-00	Excizia coalescentei tarsiene
50396-01	Amputatia de falanga a mainii cu reconstructia de ligament sau articulatie
50402-00	Eliberarea muschiului sternocleidomastoidian
52034-00	Crioterapia leziunilor mucoasi bucale
52324-00	Reconstructia cavitatii bucale cu lambou lingual direct, unic sau prima etapa
52327-00	Reconstructia cavitatii bucale cu lambou lingual direct, a 2-a etapa
90044-00	Alte proceduri la nivelul hipofizei

90047-01	Incizia tiroidiana
90048-02	Excizia totala a hipofizei prin abord transcranian
90048-03	Excizia totala a hipofizei prin abord transsfenoidal
90061-00	Alte proceduri pe globul ocular
90086-00	Alte proceduri pe pleoapa
90111-00	Alte proceduri asupra urechii externe, neclasificate in alta parte
90134-00	Distructia de leziune de limba
90135-00	Excizia de leziune de limba
90141-01	Excizia altei leziuni a cavitatii bucale
90143-00	Alte proceduri asupra cavitatii bucale
90143-01	Alte proceduri asupra palatului
90175-00	Alte proceduri la nivelul peretelui toracic
90175-01	Alte proceduri la nivelul mediastinului
90176-00	Repararea peretelui toracic
90177-00	Repararea duplicatiei toracoabdominale
90209-03	Arteriorafie la nivelul altor artere
90219-00	Reinterventia sau reamplasarea buzunarului subcutan pentru pacemaker
90222-00	Alte interventii la nivelul arterelor
90222-01	Alte interventii la nivelul venelor
90223-00	Alte proceduri vasculare
90232-00	Venorafie unei alte vene
90233-00	Reconstructia altei vene prin interpozitia unui grefon
90281-00	Incizie de structura limfatica
90282-00	Excizia de ganglion limfatic in alte zone
90282-01	Limfadenectomia regionala in alte zone
90283-00	Alte proceduri asupra structurilor limfatice
90313-00	Alte reparatii ale rectului
90329-00	Alte reparatii ale abdomenului
90341-00	Excizia altor leziuni rectale
90342-01	Sutura laceratiei anale
90403-00	Excizia locala a unei leziun peniene
90404-00	Alte interventii reparatorii asupra penisului
90437-00	Alte distructii de leziune vaginala
90439-00	Distructia de alta leziune vulvara
90440-00	Excizia de leziune vulvara
90441-00	Alte proceduri asupra vulvei
90446-00	Alta incizie asupra vulvei sau perineului
90535-00	Dezarticulatia la nivelul cotului
90540-00	Tenoliza tendonului flexor sau extensor al antebratului sau incheieturii mainii
90544-00	Sectionarea aderentelor mainii
90545-00	Incizia de parti moi ale mainii
90557-00	Dezarticulartia de deget al piciorului
90567-00	Fasciotomia pentru ischemia membrului superior
90567-01	Fasciotomia pentru ischemia membrului inferior
90568-00	Incizia muschiului, neclasificata in alta parte
90568-02	Incizia partilor moi, neclasificata in alta parte
90575-00	Excizia de parti moi, neclasificata in alta parte
90582-02	Sutura de muschi sau fascie, neclasificata in alta parte
90586-00	Alte proceduri plastice asupra muschilor, neclasificate in alta parte
90602-00	Biopsia de disc intervertebral
90661-00‡	Alta incizie a tegumentului si tesutului subcutanat
90662-00‡	LASER-ul in tatuaje
90764-00	Brahiterapia intracavitara cu doza mica
90764-01	Brahiterapia intracavitara cu doza mare
90952-00	Incizia peretelui abdominal
97392-00	Incizia si drenajul unui abces sau chist in cavitatea bucala

ADRG J12 **Proceduri ale membrelor inferioare cu ulcer/celulita**

Diagnostice principale in tabelul TAB-J12-1 si Diagnostice in tabelul TAB-J12-2 si Proceduri in tabelul TAB-J12-3

DRG J12A **Proceduri ale membrelor inferioare cu ulcer/celulita cu CC catastrofale**

PCL >3

DRG J12B **Proceduri ale membrelor inferioare cu ulcer/celulita fara CC catastrofale cu grefa de piele/lambou de reparare**

Proceduri in tabelul TAB-J12-4

DRG J12C **Proceduri ale membrelor inferioare cu ulcer/celulita fara CC catastrofale fara grefa de piele/lambou de reparare**

Diagnostice principale (TAB-J12-1)

B35.3	Tinea piciorului
C43.7	Melanom malign al membrelor inferioare, inclusiv soldul
C44.7	Tumora maligna pielea membrelor inferioare, inclusiv soldul
D03.7	Melanom in situ al membrului inferior, inclusiv soldul
D04.7	Carcinom in situ pielea membrului inferior, inclusiv soldul
D22.7	Nev cu melanocisti al membrului inferior,inclusiv soldul
D23.7	Tumora benigna pielea membrului inferior, inclusiv soldul
L03.02	Celulita degetului piciorului
L03.11	Celulita membrului inferior
L89	Ulceratia de decubitus
L97	Ulceratia membrului inferior, neclasificata altundeva
Q82.0	Limfoedem ereditar
S70.0	Contuzie a soldului
S70.1	Contuzie a coapsei
S70.7	Leziuni superficiale multiple ale soldului si coapsei
S70.81	Abraziune a soldului si coapsei
S70.82	Flictena a soldului si coapsei
S70.83	Muscatura de insecta pe sold si coapsa
S70.84	Corp strain superficial (aschie) in sold si coapsa
S70.88	Alte leziuni superficiale ale soldului si coapsei
S70.9	Leziune superficiala a soldului si coapsei nespecificata
S80.0	Contuzie a genunchiului
S80.1	Contuzie a altor parti si nespecificate ale partii inferioare a gambei
S80.7	Leziuni superficiale multiple ale partii inferioare a gambei
S80.81	Abraziune a partii inferioare a gambei
S80.82	Flictena a partii inferioare a gambei
S80.83	Muscatura de insecta pe partea inferioara a gambei
S80.84	Corp strain superficial (aschie) in partea inferioara a gambei
S80.88	Alte leziuni superficiale ale partii inferioare a gambei
S80.9	Leziune superficiala a partii inferioare a gambei, nespecificata
S90.0	Contuzie a gleznei
S90.1	Contuzie a degetului (degetelor) piciorului fara vatamarea unghiei
S90.2	Contuzie a degetului (degetelor) piciorului cu vatamarea unghiei
S90.3	Contuzie a altor parti si nespecificate ale piciorului
S90.7	Leziuni superficiale multiple ale gleznei si piciorului
S90.81	Abraziune a gleznei si piciorului
S90.82	Flictena a gleznei si piciorului

S90.83	Muscatura de insecta pe glezna si picior
S90.84	Corp strain superficial (aschie) in glezna si picior
S90.88	Alte leziuni superficiale ale gleznei si piciorului
S90.9	Leziune superficiala a gleznei si piciorului, nespecificata
T13.05	Contuzie a membrului inferior, nivel nespecificat

Diagnostice (TAB-J12-2)

L03.01	Celulita degetului mainii
L03.02	Celulita degetului piciorului
L03.10	Celulita membrului superior
L03.11	Celulita membrului inferior
L03.2	Celulita fetei
L03.3	Celulita trunchiului
L03.8	Celulita cu alte localizari
L03.9	Celulita, nespecificata
L89	Ulceratia de decubitus
L97	Ulceratia membrului inferior, neclasificata altundeva
L98.3	Celulita eosinofila [Wells]
L98.4	Ulceratia cronica a pielii, neclasificata altundeva

Proceduri (TAB-J12-3)

15327-00	Brahiterapia cu implantarea de surse mobile intr-un singur plan, cu doza mica
15327-01	Brahiterapia cu implantarea de surse mobile intr-un singur plan, cu doza pulsatorie
15327-02	Brahiterapia cu implantarea de surse mobile in planuri multiple sau in volum, cu doza mica
15327-03	Brahiterapia cu implantarea de surse mobile in planuri multiple sau in volum, cu doza pulsatorie
15327-04	Brahiterapia cu implantarea surselor permanente, <10 surse radioactive
15327-05	Brahiterapia cu implantarea surselor permanente, >=10 surse radioactive
30023-00	Debridarea excizionala a partilor moi
30023-01	Debridarea excizionala a partilor moi implicand os sau cartilaj
30052-01	Reparatia plagilor palpebrale
30058-00	Controlul hemostazei, post interventie chirurgicala, neclasificata in alta parte
30068-00	Indepartarea de corp strain din muschi, tendon sau tesuturi profunde
30075-00	Biopsia de ganglion limfatic
30075-01	Biopsia de parti moi
30075-11	Excizia de ganglion limfatic mamar intern
30075-17	Biopsia peretelui abdominal sau a ombilicului
30075-19	Biopsia limbii
30075-24	Biopsia palatului moale
30075-27	Biopsia peniana
30075-37	Biopsia peritoneala
30093-00	Biopsia (cu ac) de vertebra
30094-00	Biopsia (cu ac) percutana de parti moi
30096-00	Biopsia de ganglion limfatic scalen
30103-00	Excizia sinusului implicand muschiul si tesutul profund
30104-00	Excizia sinusului pre-auricular
30114-00	Excizia chistului Baker
30165-00	Lipectomia sortului abdominal
30168-00	Lipectomie, o excizie
30171-00	Lipectomia, 2 sau mai multe excizii
30174-00	Lipectomia sortului abdominal subombilical
30177-00	Lipectomia sortului abdominal, radicala
30223-03	Incizia si drenajul abcesului profund de parti moi
30224-00	Drenajul percutanat al abcesului profund de parti moi
30224-01	Drenajul percutanat al abcesului, hematomului sau chistului intraabdominal
30224-02	Drenajul percutanat al abcesului retroperitoneal
30226-00	Fasciotomia, neclasificata in alta parte

30229-00	Excizia muschiului, neclasificata in alta parte
30235-00	Repararea rupturii musculare, neclasificata in alta parte
30238-00	Repararea fasciei, neclasificata in alta parte
30275-00	Excizia radicala a tumorii intra-orala
30283-00	Excizia chistului cavitatii bucale
30286-00	Excizia chistului branhial
30289-00	Excizia fistulei branhiale
30317-00	Re-explorare de ganglion limfatic cervical
30329-00	Excizia de ganglion limfatic inghinal
30329-01	Excizia regionala de ganglioni limfatici inghinali
30330-00	Excizia radicala de ganglioni limfatici inghinali
30332-00	Excizia de ganglion limfatic axilar
30335-00	Excizia regionala de ganglioni limfatici axilari
30336-00	Excizia radicala de ganglioni limfatici axilari
30344-00	Biopsia deschisa a sanului
30347-00	Excizia leziunilor sanului
30348-00	Re-excizarea unei leziuni a sanului
30351-00	Mastectomia simpla, unilaterala
30351-01	Mastectomia simpla, bilaterala
30354-00	Mastectomia subcutanata, unilaterala
30354-01	Mastectomia subcutanata, bilaterala
30367-00	Excizia ductala (centrala) a sanului
30369-00	Excizia tesutului mamar accesoriu
30370-00	Eversarea chirurgicala a mamelonului ombilicat
30372-00	Excizia mamelonului supranumerar
30373-00	Laparotomia exploratorie
30390-00	Laparoscopia
30403-04	Inchiderea amanata a plagii abdominale granulate
30403-05	Cura peretelui abdominal dupa obtinerea lamboului miocutanat
30411-00	Biopsia hepatica intraoperatorie
30666-00	Reducerea parafimozei
30676-01	Excizia sinusului sau chistului pilonidal
31000-00	Excizii seriate controlate microscopic pentru tumori tegumentare
31230-00	Excizia leziunilor tegumentare si tesutului subcutanat ale pleoapei
31230-03	Excizia leziunilor tegumentare si tesutului subcutanat ale buzei
31245-03	Excizia extensiva a tegumentelor si tesutului subcutanat pentru sicozis de la fata sau gat
31340-00	Excizia de muschi, os sau cartilaj pentru leziuni profunde ale tegumentului
31350-00	Excizia leziunii de tesut moale, neclasificata in alta parte
31423-00	Excizia de ganglion limfatic cervical
31423-01	Excizia regionala de ganglioni limfatici cervicali
31435-00	Excizia radicala de ganglioni limfatici cervicali
32078-00	Sigmoidoscopia rigida cu polipectomie, implicand indepartarea a mai putin sau egal cu 9 polipi
32081-00	Sigmoidoscopia rigida cu polipectomie, implicand indepartarea a mai mult sau egal cu 10 polipi
32099-00	Excizia peranala submucoasa a tumorilor rectale
32105-00	Excizia peranala a tumorilor anorectale
32108-00	Excizia transfincterica a tumorii rectale
32120-00	Insertia suturii anale pentru prolapsul anorectal
32123-00	Anoplastia
32126-00	Sfincteroplastie
32142-01	Excizia polipului anal
32159-00	Excizia fistulei anale implicand jumatatea inferioara a sfincterului anal
32162-00	Excizia fistulei anale implicand jumatatea superioara a sfincterului anal
32165-00	Reparatia fistulei anale cu lambou de mucoasa rectala avansat
32166-00	Insertia seton-ului anal
32174-00	Drenajul abcesului intraanal
32174-01	Drenajul abcesului perianal
32174-02	Drenajul abcesului fosei ischiorectale
32177-00	Extirparea verucilor anale
32708-00	Bypass aorto-femural cu grefon din material sintetic
32708-01	Bypass aorto-femuro-femural cu grefon din material sintetic

32708-02	Bypass aorto-iliac cu grefon din material sintetic
32708-03	Bypass aorto-ilio-femural cu grefon din material sintetic
32712-00	Bypass ilio-femural cu grefon venos
32712-01	Bypass ilio-femural cu grefon din material sintetic
32718-00	Bypass extraanatomic ilio-femural
32736-00	Alte interventii la nivelul arterei mezenterice inferioare
32763-00	Alte revascularizari arteriale prin bypass utilizand grefon venos
32763-01	Alte revascularizari arteriale prin bypass utilizand grefon sintetic
32763-06	Bypass aorto-femuro-popliteu cu grefon venos
32763-17	Bypass aorto-femuro-popliteu cu grefon din material sintetic
32766-00	Reconstructia altor artere prin anastomoza directa
34133-00	Scalenotomia
34157-00	Excizia unui bypass infectat situat la nivelul gatului
34175-00	Excizia unui bypass infectat situat la nivelul unui membru
34512-00	Efectuarea unei fistule arterio-venoase native (cu vena) sau cu interpozitia de grefon
34527-01	Implantarea unui infuzomat automat
34528-01	Insertia percutanata a pompei de perfuzie vasculare implantabile
34530-02	Reinterventia la nivelul unui infuziomat implantabil
34812-00	Bypass la nivelul altei vene folosind un grefon venos
34812-01	Bypass la nivelul altei vene folosind un grefon sintetic
34818-00	Refacerea unor valve de la nivelul unei vene
34821-00	Transplant de vena
34824-00	Aplicarea unui stent extern la nivelul unei vene superficiale
34833-00	Aplicarea unui stent extern la nivelul unei vene profunde
35000-00	Simpatectomia chirurgicala lombara
35003-00	Simpatectomia cervicala chirurgicala
35003-01	Simpatectomia toracica chirurgicala
35006-00	Simpatectomia cervicala chirurgicala, reinterventie
35006-01	Simpatectomia chirurgicala toracica, reinterventie
35009-00	Simpatectomia chirurgicala lombara, reinterventie
35009-01	Simpatectomia chirurgicala sacrata, reinterventie
35012-00	Simpatectomia chirurgicala sacrata
35202-00	Descoperirea pentru reinterventie la nivelul arterelor sau venelor gatului, abdomenului sau membrelor
35309-06	Angioplastie percutana cu balon si stentare unica
35309-07	Angioplastie percutana cu balon si stentare multipla
35309-08	Angioplastie intraoperatorie cu balon si stentare unica
35309-09	Angioplastie intraoperatorie cu balon si stentare multipla
35507-00	Distructia de papilom vaginal
35507-01	Distructia de papilom vulvar
35513-00	Tratamentul chistului glandei Bartholin
35520-00	Tratamentul abcesului glandei Bartholin
35536-02	Vulvectomia bilaterala
35539-00	Distructia cu laser de leziune a vulvei
35539-01	Distructia cu laser de leziune a vaginului
35539-02	Distructie cu laser de leziune a colului uterin
35539-03	Biopsia de vagin
35551-00	Limfadenectomia radicala pelvina laparoscopica, pentru neoplasm ginecologic
35551-01	Limfadenectomia radicala pelvina pentru neoplasm ginecologic
35557-00	Excizia de leziune vaginala
35566-00	Excizia septului vaginal
35567-00	Alta corectie a vaginului
35569-00	Largirea orificiului vaginal
35608-01	Alte distructii de leziuni ale colului uterin
35608-02	Biopsia de col uterin

35611-00 Polipectomia la nivelul colului uterin

35615-00 Biopsia de vulva

35638-03 Ovarectomia laparoscopica bilaterala

35638-12 Anexectomia laparoscopica bilaterala

35717-01 Ovarectomia bilaterala

35717-04 Anexectomia bilaterala

35723-00 Prelevare laparoscopica de ganglion limfatic pelvin sau abdominal pentru stadializarea neoplasmelor ginecologice

35723-01 Prelevare de ganglion limfatic pelvin sau abdominal pentru stadializarea neoplasmelor ginecologice

35723-02 Prelevare laparoscopica de ganglion limfatic para-aortic pentru stadializarea neoplasmelor ginecologice

35723-03 Prelevare de ganglion limfatic para-aortic pentru stadializarea neoplasmelor ginecologice

35726-01 Laparotomia de stadializare

35759-00 Hemostaza postoperatorie, dupa o interventie chirurgicala ginecologica neclasificata in alta parte

36500-01 Suprarenalectomie totala, unilaterala

36500-02 Suprarenalectomie totala, bilaterala

36815-00 Distructia endoscopica a verucilor peniene

37408-01 Tratamentul rupturii de corp cavernos

37411-00 Tratamentul avulsiei peniene

37435-00 Frenuloplastia peniana

37607-00 Limfadenectomia retroperitoneala radicala

37610-00 Limfadenectomia retroperitoneala radicala, subsecventa

37851-00 Vaginoplastia pentru hiperplazia suprarenala congenitala, disgenezia gonadala mixta sau conditii similare

38456-03 Alte proceduri la nivelul peretelui toracic, mediastinului sau diafragmului prin abord intratoracic

38464-00 Debridarea plagii de sternotomie

38647-00 Desprinderea aderentelor toracice

38656-01 Redeschiderea plagii posttoracotomie sau poststernotomie

39127-00 Insertia de dispozitiv implantabil pentru perfuzia spinala

39128-00 Implantarea pompei de perfuzie spinala

39712-02 Ablatia craniofaringiomului

41512-00 Reconstructia conductului auditiv extern

41521-00 Corectia stenozei conductului auditiv

41521-01 Corectia stenozei conductului auditiv cu grefa de piele

41671-01 Inchiderea perforatiei de sept nazal

41671-02 Septoplastia

41672-00 Reconstructia septului nazal

41879-02 Inchiderea fistulei traheale externe

41883-02 Corectarea traheostomei

41907-00 Insertia butonului septal nazal

42575-00 Excizia chistului tarsal

42578-00 Excizia de cartilaj din tarsul palpebral

42584-00 Tarsorafia

42590-00 Cantoplastia laterala

42590-01 Cantoplastia mediana

42605-00 Reparatia canaliculului lacrimal

42854-01 Reparatia ligamentului palpebral median

42860-00 Grefa pe pleoapa superioara, cu retragerea retractorilor pleoapei, un ochi

42860-01 Grefa pe pleoapa superioara, cu retragerea retractorilor pleoapei, ambii ochi

42860-02 Grefa pleoapei inferioare, cu retragerea retractorilor pleoapei, un ochi

42860-03 Grefa pe pleoapa inferioara, cu retragerea retractorilor pleoapei, ambii ochi

42863-00 Retragerea pleoapei

42869-00 Insertia implantului in pleoapa

42872-00 Ridicarea sprancenii pentru status-ul paretic

43942-00 Excizia ramasitelor epiteliale de la nivelul ombilicului

43948-00 Excizia granulomului ombilical

43963-00 Anorectoplastie prin abord perineal

43966-00 Anorectoplastia via laparotomie

43987-00 Rezectia neuroblastomului intratoracic

44325-00 Amputatia mediocarpiana

44325-01 Amputatia transmetacarpiana

44328-00 Amputatia antebratului

44328-01 Amputatia bratului

44328-02 Dezarticulatia pumnului

44331-00 Dezarticulatia umarului

44334-00 Amputatia interscapulotoracica

44338-00 Amputatia de deget al piciorului

44358-00 Amputatia de deget al piciorului incluzand osul metatarsian

44361-00 Dezarticulatia gleznei

44361-01 Amputatia transmaleolara a tibiei si peroneului

44364-00 Amputatia mediotarsiana

44364-01 Amputatia transmetatarsiana

44367-00 Amputatia deasupra genunchiului

44367-01 Dezarticulatia genunchiului

44367-02 Amputatia sub nivelul genunchiului

44370-00 Amputatia la nivelul soldului

44373-00 Hemipelvectomia

44376-00 Reamputatia bontului de amputatie

45003-00 Lambou miocutanat local mic si simplu

45006-00 Lambou miocutanat larg

45009-00 Lambou muscular local mic si simplu

45012-00 Lambou muscular mare

45015-00 Intarzierea lamboului muscular

45015-01 Intarzierea lamboului miocutan

45018-00 Grefa dermica

45018-01 Grefa dermograsoasa

45018-02 Grefa de grasime

45018-03 Grefa de fascie

45021-00 Terapie abraziva intr-o zona estetica a fetei

45021-01 Terapie abraziva in alte zone

45024-00 Terapie abraziva in >= 2 zone estetice ale fetei

45025-00 Reconturarea gatului cu LASER cu CO2

45025-01 Reconturarea unei zone estetice a fetei cu LASER cu CO2

45025-02 Reconturarea altor zone cu LASER cu CO2

45026-00 Reconturarea a >= 2 zone estetice ale fetei cu LASER cu CO2

45033-02 Excizia unei anomalii vasculare la nivelul tavanului gurii

45033-03 Excizia unei anomalii vasculare la nivelul limbii

45033-04 Excizia unei anomalii vasculare la nivelul muschiului sau nervului facial

45033-05 Excizia unei anomalii vasculare la nivelul sanului

45033-06 Excizia unei anomalii vasculare la alt nivel in profunzime

45035-00 Excizia unei anomalii vasculare la alt nivel in profunzime si de dimensiuni mari

45036-00 Excizia unei anomalii vasculare la nivelul gatului

45039-00 Excizia malformatiilor arteriovenoase in alta zona, <=3 cm

45042-00 Excizia malformatiilor arteriovenoase in alte zone, mai mare de 3 cm

45045-00 Excizia malformatiilor arteriovenoase ale pleoapei

45045-01 Excizia malformatiilor arteriovenoase ale nasului

45045-02 Excizia malformatiilor arteriovenoase ale buzei

45045-03 Excizia malformatiilor arteriovenoase ale urechii

45045-04 Excizia malformatiilor arteriovenoase ale gatului

45045-05 Excizia malformatiilor arteriovenoase ale mainii

45045-06 Excizia malformatiilor arteriovenoase la police

45045-07 Excizia malformatiilor arteriovenoase ale degetului

45051-00 Reconstructia conturului facial cu implant

45051-01 Alte metode de reconstructie si reconturare cu implant

45200-00 Lambou tegumentar local mic si simplu in alte zone

45203-00 Lambou tegumentar local mare sau complicat in orice zona

45206-00 Lambou tegumentar local, mic si simplu la pleoapa

45206-01 Lambou tegumentar local, mic si simplu la nas

45206-02 Lambou tegumentar local, mic si simplu la buza

45206-03 Lambou tegumentar local, mic si simplu la ureche

45206-04	Lambou tegumentar local, mic si simplu la gat
45206-05	Lambou tegumentar local, mic si simplu la mana
45206-06	Lambou tegumentar local, mic si simplu la police
45206-07	Lambou tegumentar local, mic si simplu al degetului
45206-09	Lambou tegumentar local, mic si simplu in alte zone ale fetei
45206-10	Lambou tegumentar local, mic si simplu la picior
45206-11	Lambou tegumentar local, mic si simplu la haluce
45209-00	Lambou tegumentar direct si mare la distanta, prima etapa
45212-00	Lambou tegumentar direct si mare la distanta, a 2-a etapa
45215-00	Lambou tegumentar direct la distanta coxa vara, prima etapa
45218-00	Lambou tegumentar direct la distanta coxa vara, etapa a 2-a
45221-00	Lambou tegumentar mic, direct la distanta, prima etapa
45224-00	Lambou tegumentar direct mic la distanta, etapa a 2-a
45227-00	Lambou tegumentar indirect la distanta, formarea de pedicul tubular
45230-00	Intarzierea lambourilor tegumentare la distanta directe
45230-01	Intarzierea lambourilor tegumentare indirecte la distanta
45233-00	Lambou tegumentar la distanta indirect, preparare, transfer si aplicare pe zona intermediara
45233-01	Lambou tegumentar la distanta indirect, preparare, transfer si aplicare pe locul final
45236-00	Lambou tegumentar indirect la distanta cuprins in lamboul tubular
45239-00	Revizia lamboului tegumentar local
45239-01	Revizia lambourilor tegumentare directe la distanta
45239-02	Revizia lambourilor tegumentare indirecte la distanta
45400-00	Grefa de piele despicata pe zone mici granulare
45403-00	Grefa de piele despicata pe zone granulare extensive
45439-00	Grefa mica de piele despicata pe alte zone
45442-00	Grefa de piele despicata extensiva pe orice zona
45445-00	Grefa de piele despicata ca grefa interpusa
45448-00	Grefa mica de piele despicata pe pleoapa
45448-01	Grefa mica de piele despicata pe nas
45448-02	Grefa mica de piele despicata la buza
45448-03	Grefa mica de piele despicata pe ureche
45448-04	Grefa mica de piele despicata pe gat
45448-05	Grefa mica de piele despicata la mana
45448-06	Grefa mica de piele despicata la police
45448-07	Grefa mica de piele despicata la deget
45448-09	Grefa mica de piele despicata in alte zone ale fetei
45448-10	Grefa mica de piele despicata la picior
45448-11	Grefa mica de piele despicata pe haluce
45451-00	Grefa de piele pe toata grosimea pe pleoapa
45451-01	Grefa de piele pe toata grosimea pe nas
45451-02	Grefa de piele pe toata grosimea pe buza
45451-03	Grefa de piele pe toata grosimea pe ureche
45451-04	Grefa de piele pe toata grosimea pe gat
45451-05	Grefa de piele pe toata grosimea pe mana
45451-06	Grefa de piele pe toata grosimea pe police
45451-07	Grefa de piele pe toata grosimea pe deget
45451-09	Grefa de piele pe toata grosimea in alte zone
45451-12	Grefa de piele pe toata grosimea pe arsurile buzei
45451-24	Grefa de piele pe toata grosimea pe alte zone ale fetei
45451-25	Grefa de piele pe toata grosimea pe intreaga fata
45451-26	Grefa de piele pe toata grosimea la picior
45451-27	Grefa pe toata grosimea la haluce
45485-02	Grefa de piele despicata pe arsurile buzei
45496-00	Revizia deschisa a lamboului tisular liber
45497-00	Revizia completa a lamboului tisular liber prin liposuctie
45498-00	Revizia lamboului tisular liber prin liposuctie, prima etapa

45499-00 Revizia lamboului tisular liber prin liposuctie, etapa a 2-a

45506-00 Revizia cicatricii fetei <= 3 cm in lungime

45506-01 Revizia cicatricii gatului <= 3 cm in lungime

45512-00 Revizia cicatricii fetei mai lunga de 3 cm

45512-01 Revizia cicatricii gatului mai lunga de 3 cm

45515-00 Revizia cicatricii din alta zona, <7cm in lungime

45515-01 Relaxarea contracturii tegumentare si a tesutului subcutanat

45518-00 Revizia cicatricii din alte zone, mai mare de 7 cm in lungime

45521-00 Mamoplastia reductionala, unilaterala

45521-01 Mamoplastia reductionala, bilaterala

45521-02 Mamoplastia reductionala cu repozitionarea mamelonului, unilaterala

45521-03 Mamoplastia reductionala cu repozitionarea mamelonului, bilaterala

45521-04 Mamoplastia reductionala cu reconstructia mamelonului, unilaterala

45521-05 Mamoplastia reductionala cu reconstructia mamelonului, bilaterala

45524-00 Mamoplastia de mărire, unilaterala

45527-00 Mamoplastia de mărire, dupa mastectomie, unilaterala

45527-01 Mamoplastia de mărire, dupa mastectomie, bilaterala

45528-00 Mamoplastia de mărire, bilaterala

45539-00 Reconstructia sanului cu insertia expander-ilor tisulari

45542-00 Indepartarea expander-ilor tisulari mamari si insertia unei proteze permanente

45543-00 Mastopexia

45545-00 Reconstructia mamelonului

45545-01 Reconstructia areolei

45545-02 Reconstructia mamelonului si areolei

45546-00 Colorarea intradermica a pielii mamelonului sau areolei

45548-00 Indepartarea protezei de san

45548-01 Indepartarea expander-ului tisular mamar

45551-00 Indepartarea protezei de san cu excizia completa a capsulei fibroase

45552-00 Indepartarea protezei de san cu excizia completa a capsulei fibroase si inlocuirea protezei

45554-00 Indepartarea protezei de san cu excizia completa a capsulei fibroase si inlocuirea protezei si formarea unui nou buzunar

45555-00 Indepartarea protezei de san cu silicon si inlocuirea acesteia cu un alt tip de proteza de silicon

45563-00 Lambou insular cu pedicul vascular

45563-01 Lambou insular cu pedicul neurovascular

45566-00 Insertia expander-ului tisular

45572-00 Insertia intraoperatorie a unui expander tisular

45575-00 Grefa fasciala pentru paralizia de nerv facial

45578-00 Transfer muscular pentru paralizia de nerv facial

45581-00 Excizia tesutului pentru paralizia de nerv facial

45581-01 Excizia tesutului pentru paralizia de nerv facial cu suspensie

45584-00 Liposuctia

45587-00 Meloplastie unilaterala

45588-00 Meloplastie bilaterala

45608-00 Reconstructia condilului mandibular

45608-01 Reconstructia partiala a mandibulei

45608-02 Reconstructie subtotala a mandibulei

45608-03 Reconstructia totala a mandibuei

45608-04 Reconstructia mandibulara prin distractie osoasa

45614-00 Reconstructia pleoapei

45614-01 Procedeul benzii tarsale

45617-00 Reductia pleoapei superioare

45620-00 Reductia pleoapei inferioare

45632-00 Rinoplastie implicand corectia cartilajului

45635-00 Rinoplastia implicand corectarea conturului osos

45638-00 Rinoplastie totala

45641-00 Rinoplastie folosind grefa cartilaginoasa septala sau nazala

45641-01 Rinoplastie folosind grefa de os nazal

45641-02 Rinoplastie cu grefa de os nazal si cartilaj septal/nazal

45644-00 Rinoplastie folosind grefa de cartiaj de la zona donatoare de la distanta

45644-01 Rinoplastia folosind grefa osoasa din zona donatoare de la distanta

45644-02 Rinoplastia folosind os si cartilaj ca grefa de la zona donatoare de la distanta

45647-00 Restaurarea conturului facial folosind grefa osoasa

45647-01 Restaurarea conturului facial folosind grefa cartilaginoasa

45647-02 Restaurarea conturului facial folosind grefa de os si cartilaj

45650-00 Revizia rinoplastiei

45656-00 Grefa compozita la nas

45656-01 Grefa compozita la ureche

45656-02 Grefa compozita la pleoapa

45656-03 Grefa compozita in alte zone

45659-00 Corectia urechilor decolate

45659-01 Alte corectii ale diformitatilor urechii externe

45662-00 Reconstructia conductului auditiv extern pentru atrezia congenitala

45665-00 Excizia larga toata grosimea a buzei

45665-01 Excizia larga toata grosimea a pleoapei

45665-02 Excizia larga toata grosimea a urechii

45668-00 Vermillonectomie

45671-00 Reconstructia buzei folosind lambou, unic sau prima etapa

45671-01 Reconstructia pleoapei folosind lambou, unic sau prima etapa

45674-00 Reconstructia buzei folosind lambou, a 2-a etapa

45674-01 Reconstructia pleoapei folosind lambou, a 2-a etapa

45675-00 Reductia dimensiunilor buzei

45676-00 Alta interventie reparatorie la nivelul cavitatii bucale

45677-00 Repararea primara a cheiloschizis-ului unilateral

45680-00 Reparare primara a cheiloschizis-ului unilateral si palatului anterior

45683-00 Repararea primara a cheiloschizis-ului, bilateral

45686-00 Repararea primara a cheiloschizis-ului bilateral si palatoschizis-ului anterior

45689-00 Procedeu de alipire a buzei pentru cheiloschizis, unilateral

45689-01 Procedeu de alipire a buzei pentru cheiloschizis bilateral

45692-00 Revizie partiala a cheiloschizis-ului

45695-00 Revizie totala a cheiloschizis-ului

45698-00 Procedeu de alungire primara a columelei pentru cheiloschizis

45701-00 Reconstructia cheiloschizis-ului folosind lambou, unic sau prima etapa

45704-00 Reconstructia cheiloschizis-ului folosind lambou, a 2-a etapa

45710-00 Repararea secundara a palatoschizis-ului, inchiderea fistulei folosind lambou local

45713-00 Repararea secundara a palatoschizis-ului, procedeu de alungire

45761-01 Genioplastie de ridicare

45791-00 Costructia unui condil absent si a remului ascendent al mandibulei

46342-00 Sinovectomia articulatiei radio-ulnare distale

46384-00 Repararea cu lambou tegumentar local pentru contractura Dupuytren

46408-00 Reconstructia tendonului mainii cu grefa de tendon

46414-00 Insertia protezei de tendon artificial al mainii

46420-00 Repararea primara a tendonului extensor al mainii

46450-00 Tenoliza de tendon extensor al mainii

46453-00 Tenoliza tendonului flexor al mainii

46464-00 Amputatia degetului supranumerar al mainii complet

46465-00 Amputatia degetului

46480-00 Amputatia degetului incluzand osul metacarpian

46483-00 Revizia bontului de amputatie a mainii sau degetului

46486-00 Reparatia primara a unghiei sau patului unghial

46489-00 Reparatia secundara a unghiei sau a patului unghial

46494-00	Excizia nodulului mainii
46495-00	Excizia chistului mucos al degetului mainii
46495-01	Excizia nodulului degetului distal al mainii
46498-00	Excizia nodulului tecii tendonului flexor a mainii
46500-00	Excizia nodulului articulatiei dorsale a mainii
46501-00	Excizia nodulului articulatiei volare a mainii
46502-00	Excizia nodulului recurent al articulatiei dorsale a mainii
46503-00	Excizia nodulului recurent al articulatiei volare a mainii
46504-00	Lambou insular neurovascular la mana pentru inervarea pulpei degetului
46525-00	Incizia si drenajul paronichiei mainii
47741-00	Reducerea deschisa a fracturii de piramida nazala
47954-00	Repararea tendonului, neclasificata in alta parte
47963-01	Tenoplastia, neclasificata in alta parte
47963-02	Repararea de tendon al mainii, neclasificata altundeva
47975-00	Fasciotomia de decompresie a antebratului pentru sindromul de compartiment acut
47975-01	Fasciotomia decompresiva a gambei pentru sindromul de compartiment acut
47978-00	Fasciotomia de decompresie a antebratului pentru sindromul de compartiment cronic
47978-01	Fasciotomia decompresiva a gambei pentru sindromul de compartiment cronic
47981-00	Fasciotomia de decompresie a antebratului
47981-01	Fasciotomia decompresiva a gambei
49224-00	Debridarea artroscopica a incheieturii mainii
49224-01	Sinovectomia artroscopica a articulatiei mainii
49718-00	Alte interventii reparatorii ale tendonului articulatiei gleznei
49724-01	Reconstructia tendonului achillian
49800-00	Repararea primara a tendonului flexor sau extensor al piciorului
49803-00	Repararea secundara a tendonului flexor sau extensor al piciorului
49809-01	Tenotomia deschisa a piciorului cu tenoplastie
49854-00	Fasciotomia plantara
50200-00	Biopsia de os, neclasificata in alta parte
50212-00	Rezectia in bloc a tumorii maligne de parti moi cu afectarea oaselor lungi ale membrului superior
50212-01	Rezectia in bloc a tumorii maligne de parti moi cu afectarea oaselor lungi ale membrului inferior
50215-00	Rezectia in bloc a tumorii maligne de parti moi afectand oasele lungi ale membrului superior, cu reconstructie intercalata folosind proteza
50215-01	Rezectia in bloc a tumorii maligne de parti moi afectand oasele lungi ale membrului superior, cu reconstructie intercalata folosind alografa
50215-02	Rezectia in bloc a tumorii maligne de parti moi afectand oasele lungi ale membrului superior, cu reconstructie intercalata folosind autografa
50215-03	Rezectia in bloc a tumorii maligne de parti moi afectand oasele lungi ale membrului inferior, cu reconstructie intercalata folosind proteza
50215-04	Rezectia in bloc a tumorii maligne de parti moi afectand oasele lungi ale membrului inferior, cu reconstructie intercalata folosind alografa
50215-05	Rezectia in bloc a tumorii maligne de parti moi afectand oasele lungi ale membrului inferior, cu reconstructie intercalata folosind autografa
50221-00	Rezectia in bloc a tumorii de parti moi profunde cu interesarea pelvisului
50221-01	Rezectia in bloc a tumorii de parti moi profunde cu interesarea sacrului
50221-02	Rezectia in bloc a tumorii de parti moi profunde cu interesarea coloanei vertebrale
50221-03	Rezectia in bloc a tumorii de parti moi profunde implicand scapula
50224-00	Rezectia in bloc a tumorii de parti moi profunde cu interesarea sacrului cu reconstructie folosind proteza
50224-01	Rezectia in bloc a tumorii de parti moi profunde cu interesarea sacrului cu reconstructie folosind alografa
50224-02	Rezectia in bloc a tumorii de parti moi profunde cu interesarea sacrului cu reconstructie folosind autografa
50224-03	Rezectia in bloc a tumorii de parti moi profunde cu interesarea coloanei vertebrale cu reconstructie folosind proteza
50224-04	Rezectia in bloc a tumorii de parti moi profunde cu interesarea coloanei vertebrale cu reconstructie folosind alografa

50224-05	Rezectia in bloc a tumorii de parti moi profunde cu interesarea coloanei vertebrale cu reconstructie folosind autografa
50224-06	Rezectia in bloc a tumorii de parti moi profunde implicand scapula cu reconstructie folosind proteza
50224-07	Rezectia in bloc a tumorii de parti moi profunde implicand scapula cu reconstructie folosind alografa
50224-08	Rezectia in bloc a tumorii de parti moi profunde implicand scapula cu reconstructie folosind autografa
50224-09	Rezectia in bloc a tumorii de parti moi profunde cu interesarea pelvisului cu reconstructie folosind proteza
50224-10	Rezectia in bloc a tumorii de parti moi profunde cu interesarea pelvisului cu reconstructie folosind alografa
50224-11	Rezectia in bloc a tumorii de parti moi profunde cu interesarea pelvisului cu reconstructie folosind autografa
50233-00	Hemipelvectomia pentru tumora maligna
50233-01	Amputatia interscapulotoracica pentru tumora maligna
50236-00	Amputatia la nivelul soldului pentru tumora maligna
50236-01	Dezarticulatia umarului pentru tumora maligna
50236-02	Amputatia de treime proximala a femurului pentru tumora maligna
50239-00	Amputatia zonelor neclasificate in alta parte, pentru tumora maligna
50333-00	Excizia coalescentei tarsiene
50396-01	Amputatia de falanga a mainii cu reconstructia de ligament sau articulatie
50402-00	Eliberarea muschiului sternocleidomastoidian
52034-00	Crioterapia leziunilor mucoasi bucale
52324-00	Reconstructia cavitatii bucale cu lambou lingual direct, unic sau prima etapa
52327-00	Reconstructia cavitatii bucale cu lambou lingual direct, a 2-a etapa
52626-00	Marirea marginii alveolare prin insertia de extensor tisular
90014-00	Alta simpatectomie chirurgicala
90015-00	Alta simpatectomie chirurgicala, reinterventie
90044-00	Alte proceduri la nivelul hipofizei
90047-01	Incizia tiroidiana
90048-02	Excizia totala a hipofizei prin abord transcranian
90048-03	Excizia totala a hipofizei prin abord transsfenoidal
90061-00	Alte proceduri pe globul ocular
90085-00	Alte corectii ale pleoapei
90086-00	Alte proceduri pe pleoapa
90091-00	Cantotomia
90095-00	Reconstructia pleoapei cu grefa de foliculi pilosi
90110-00	Alta interventie reparatorie asupra urechii externe
90111-00	Alte proceduri asupra urechii externe, neclasificate in alta parte
90132-00	Alte interventii reparatorii asupra nasului
90133-00	Alte proceduri asupra nasului
90134-00	Distructia de leziune de limba
90135-00	Excizia de leziune de limba
90141-01	Excizia altei leziuni a cavitatii bucale
90142-01	Alte interventii reparatorii asupra palatului
90143-00	Alte proceduri asupra cavitatii bucale
90143-01	Alte proceduri asupra palatului
90175-00	Alte proceduri la nivelul peretelui toracic
90175-01	Alte proceduri la nivelul mediastinului
90176-00	Repararea peretelui toracic
90177-00	Repararea duplicatiei toracoabdominale
90209-03	Arteriorafie la nivelul altor artere
90219-00	Reinterventia sau reamplasarea buzunarului subcutan pentru pacemaker
90222-00	Alte interventii la nivelul arterelor
90222-01	Alte interventii la nivelul venelor
90223-00	Alte proceduri vasculare
90232-00	Venorafie unei alte vene
90233-00	Reconstructia altei vene prin interpozitia unui grefon
90281-00	Incizie de structura limfatica

90282-00	Excizia de ganglion limfatic in alte zone
90282-01	Limfadenectomia regionala in alte zone
90282-02	Limfadenectomia radicala in alte zone
90283-00	Alte proceduri asupra structurilor limfatice
90313-00	Alte reparatii ale rectului
90315-01	Excizia altor leziuni sau tesut anal
90329-00	Alte reparatii ale abdomenului
90338-00	Incizia rectului sau anusului
90341-00	Excizia altor leziuni rectale
90342-01	Sutura laceratiei anale
90403-00	Excizia locala a unei leziun peniene
90404-00	Alte interventii reparatorii asupra penisului
90437-00	Alte distructii de leziune vaginala
90439-00	Distructia de alta leziune vulvara
90440-00	Excizia de leziune vulvara
90441-00	Alte proceduri asupra vulvei
90446-00	Alta incizie asupra vulvei sau perineului
90535-00	Dezarticulatia la nivelul cotului
90540-00	Tenoliza tendonului flexor sau extensor al antebratului sau incheieturii mainii
90544-00	Sectionarea aderentelor mainii
90545-00	Incizia de parti moi ale mainii
90547-00	Repararea de muschi sau fascie a mainii, neclasificata in alta parte
90548-00	Alte proceduri plastice asupra mainii
90557-00	Dezarticulartia de deget al piciorului
90567-00	Fasciotomia pentru ischemia membrului superior
90567-01	Fasciotomia pentru ischemia membrului inferior
90568-00	Incizia muschiului, neclasificata in alta parte
90568-02	Incizia partilor moi, neclasificata in alta parte
90575-00	Excizia de parti moi, neclasificata in alta parte
90582-02	Sutura de muschi sau fascie, neclasificata in alta parte
90583-01	Grefa musculara , neclasificata in alta parte
90586-00	Alte proceduri plastice asupra muschilor, neclasificate in alta parte
90602-00	Biopsia de disc intervertebral
90665-00	Debridarea excizionala a tegumentului si tesutului subcutanat
90669-00	Excizia tegumentului pentru grefa
90670-00	Alogrefa
90671-00	Xenogrefa
90672-00	Grefa tegumentara sintetica
90673-00	Corectarea sindactiliei
90675-00	Alte reparatii ale tegumentului si tesutului subcutanat
90720-00	Alte proceduri la nivelul sanilor
90764-00	Brahiterapia intracavitara cu doza mica
90764-01	Brahiterapia intracavitara cu doza mare
90952-00	Incizia peretelui abdominal
97392-00	Incizia si drenajul unui abces sau chist in cavitatea bucala

Proceduri (TAB-J12-4)

45003-00	Lambou miocutanat local mic si simplu
45006-00	Lambou miocutanat larg
45009-00	Lambou muscular local mic si simplu
45012-00	Lambou muscular mare
45015-00	Intarzierea lamboului muscular
45015-01	Intarzierea lamboului miocutan
45018-00	Grefa dermica
45018-01	Grefa dermograsoasa
45018-03	Grefa de fascie
45200-00	Lambou tegumentar local mic si simplu in alte zone
45203-00	Lambou tegumentar local mare sau complicat in orice zona
45206-04	Lambou tegumentar local, mic si simplu la gat
45206-09	Lambou tegumentar local, mic si simplu in alte zone ale fetei

45206-10	Lambou tegumentar local, mic si simplu la picior
45206-11	Lambou tegumentar local, mic si simplu la haluce
45209-00	Lambou tegumentar direct si mare la distanta, prima etapa
45212-00	Lambou tegumentar direct si mare la distanta, a 2-a etapa
45215-00	Lambou tegumentar direct la distanta coxa vara, prima etapa
45218-00	Lambou tegumentar direct la distanta coxa vara, etapa a 2-a
45221-00	Lambou tegumentar mic, direct la distanta, prima etapa
45224-00	Lambou tegumentar direct mic la distanta, etapa a 2-a
45227-00	Lambou tegumentar indirect la distanta, formarea de pedicul tubular
45230-00	Intarzierea lambourilor tegumentare la distanta directe
45230-01	Intarzierea lambourilor tegumentare indirecte la distanta
45233-00	Lambou tegumentar la distanta indirect, preparare, transfer si aplicare pe zona intermediara
45233-01	Lambou tegumentar la distanta indirect, preparare, transfer si aplicare pe locul final
45236-00	Lambou tegumentar indirect la distanta cuprins in lamboul tubular
45239-00	Revizia lamboului tegumentar local
45239-01	Revizia lambourilor tegumentare directe la distanta
45239-02	Revizia lambourilor tegumentare indirecte la distanta
45400-00	Grefa de piele despicata pe zone mici granulare
45403-00	Grefa de piele despicata pe zone granulare extensive
45439-00	Grefa mica de piele despicata pe alte zone
45442-00	Grefa de piele despicata extensiva pe orice zona
45445-00	Grefa de piele despicata ca grefa interpusa
45448-04	Grefa mica de piele despicata pe gat
45448-09	Grefa mica de piele despicata in alte zone ale fetei
45448-10	Grefa mica de piele despicata la picior
45448-11	Grefa mica de piele despicata pe haluce
45451-04	Grefa de piele pe toata grosimea pe gat
45451-09	Grefa de piele pe toata grosimea in alte zone
45451-24	Grefa de piele pe toata grosimea pe alte zone ale fetei
45451-25	Grefa de piele pe toata grosimea pe intreaga fata
45451-26	Grefa de piele pe toata grosimea la picior
45451-27	Grefa pe toata grosimea la haluce
45496-00	Revizia deschisa a lamboului tisular liber
45497-00	Revizia completa a lamboului tisular liber prin liposuctie
45498-00	Revizia lamboului tisular liber prin liposuctie, prima etapa
45499-00	Revizia lamboului tisular liber prin liposuctie, etapa a 2-a
45563-00	Lambou insular cu pedicul vascular
45563-01	Lambou insular cu pedicul neurovascular
45566-00	Insertia expander-ului tisular
45572-00	Insertia intraoperatorie a unui expander tisular
45656-00	Grefa compozita la nas
45656-01	Grefa compozita la ureche
45656-02	Grefa compozita la pleoapa
45656-03	Grefa compozita in alte zone
52626-00	Marirea marginii alveolare prin insertia de extensor tisular
90583-01	Grefa musculara , neclasificata in alta parte
90669-00	Excizia tegumentului pentru grefa
90670-00	Alografa
90671-00	Xenografa
90672-00	Grefa tegumentara sintetica

ADRG J13 **Proceduri ale membrelor inferioare fara ulcer/celulita**

Diagnostice principale in tabelul TAB-J13-1 si Proceduri in tabelul TAB-J13-2

DRG J13A **Proceduri ale membrelor inferioare fara ulcer/celulita cu grefa de piele cu (CC catastrofale sau severe)**

Proceduri in tabelul TAB-J13-3 si PCL>2

DRG J13B **Proceduri ale membrelor inferioare fara ulcer/celulita fara (grefa de piele si (CC catastrofale sau severe)**

Proceduri in tabelul TAB-J13-3

Diagnostice principale (TAB-J13-1)

B35.3	Tinea piciorului
C43.7	Melanom malign al membrelor inferioare, inclusiv soldul
C44.7	Tumora maligna pielea membrelor inferioare, inclusiv soldul
D03.7	Melanom in situ al membrului inferior, inclusiv soldul
D04.7	Carcinom in situ pielea membrului inferior, inclusiv soldul
D22.7	Nev cu melanocisti al membrului inferior,inclusiv soldul
D23.7	Tumora benigna pielea membrului inferior, inclusiv soldul
L03.02	Celulita degetului piciorului
L03.11	Celulita membrului inferior
L89	Ulceratia de decubitus
L97	Ulceratia membrului inferior, neclasificata altundeva
Q82.0	Limfoedem ereditar
S70.0	Contuzie a soldului
S70.1	Contuzie a coapsei
S70.7	Leziuni superficiale multiple ale soldului si coapsei
S70.81	Abraziune a soldului si coapsei
S70.82	Flictena a soldului si coapsei
S70.83	Muscatura de insecta pe sold si coapsa
S70.84	Corp strain superficial (aschie) in sold si coapsa
S70.88	Alte leziuni superficiale ale soldului si coapsei
S70.9	Leziune superficiala a soldului si coapsei nespecificata
S80.0	Contuzie a genunchiului
S80.1	Contuzie a altor parti si nespecificate ale partii inferioare a gambei
S80.7	Leziuni superficiale multiple ale partii inferioare a gambei
S80.81	Abraziune a partii inferioare a gambei
S80.82	Flictena a partii inferioare a gambei
S80.83	Muscatura de insecta pe partea inferioara a gambei
S80.84	Corp strain superficial (aschie) in partea inferioara a gambei
S80.88	Alte leziuni superficiale ale partii inferioare a gambei
S80.9	Leziune superficiala a partii inferioare a gambei, nespecificata
S90.0	Contuzie a gleznei
S90.1	Contuzie a degetului (degetelor) piciorului fara vatamarea unghiei
S90.2	Contuzie a degetului (degetelor) piciorului cu vatamarea unghiei
S90.3	Contuzie a altor parti si nespecificate ale piciorului
S90.7	Leziuni superficiale multiple ale gleznei si piciorului
S90.81	Abraziune a gleznei si piciorului
S90.82	Flictena a gleznei si piciorului
S90.83	Muscatura de insecta pe glezna si picior
S90.84	Corp strain superficial (aschie) in glezna si picior
S90.88	Alte leziuni superficiale ale gleznei si piciorului
S90.9	Leziune superficiala a gleznei si piciorului, nespecificata
T13.05	Contuzie a membrului inferior, nivel nespecificat

Proceduri (TAB-J13-2)

15327-00	Brahiterapia cu implantarea de surse mobile intr-un singur plan, cu doza mica
15327-01	Brahiterapia cu implantarea de surse mobile intr-un singur plan, cu doza pulsatorie
15327-02	Brahiterapia cu implantarea de surse mobile in planuri multiple sau in volum, cu doza mica
15327-03	Brahiterapia cu implantarea de surse mobile in planuri multiple sau in volum, cu doza pulsatorie
15327-04	Brahiterapia cu implantarea surselor permanente, <10 surse radioactive
15327-05	Brahiterapia cu implantarea surselor permanente, >=10 surse radioactive
30023-00	Debridarea excizionala a partilor moi
30023-01	Debridarea excizionala a partilor moi implicand os sau cartilaj
30052-01	Reparatia plagilor palpebrale
30058-00	Controlul hemostazei, post interventie chirurgicala, neclasificata in alta parte
30068-00	Indepartarea de corp strain din muschi, tendon sau tesuturi profunde
30075-00	Biopsia de ganglion limfatic
30075-01	Biopsia de parti moi
30075-11	Excizia de ganglion limfatic mamar intern
30075-17	Biopsia peretelui abdominal sau a ombilicului
30075-19	Biopsia limbii
30075-24	Biopsia palatului moale
30075-27	Biopsia peniana
30075-37	Biopsia peritoneala
30093-00	Biopsia (cu ac) de vertebra
30094-00	Biopsia (cu ac) percutana de parti moi
30096-00	Biopsia de ganglion limfatic scalen
30103-00	Excizia sinusului implicand muschiul si tesutul profund
30104-00	Excizia sinusului pre-auricular
30114-00	Excizia chistului Baker
30165-00	Lipectomia sortului abdominal
30168-00	Lipectomie, o excizie
30171-00	Lipectomia, 2 sau mai multe excizii
30174-00	Lipectomia sortului abdominal subombilical
30177-00	Lipectomia sortului abdominal, radicala
30223-03	Incizia si drenajul abcesului profund de parti moi
30224-00	Drenajul percutanat al abcesului profund de parti moi
30224-01	Drenajul percutanat al abcesului, hematomului sau chistului intraabdominal
30224-02	Drenajul percutanat al abcesului retroperitoneal
30226-00	Fasciotomia, neclasificata in alta parte
30229-00	Excizia muschiului, neclasificata in alta parte
30235-00	Repararea rupturii musculare, neclasificata in alta parte
30238-00	Repararea fasciei, neclasificata in alta parte
30275-00	Excizia radicala a tumorii intra-orala
30283-00	Excizia chistului cavitatii bucale
30286-00	Excizia chistului branhial
30289-00	Excizia fistulei branhiale
30317-00	Re-explorare de ganglion limfatic cervical
30329-00	Excizia de ganglion limfatic inghinal
30329-01	Excizia regionala de ganglioni limfatici inghinali
30330-00	Excizia radicala de ganglioni limfatici inghinali
30332-00	Excizia de ganglion limfatic axilar
30335-00	Excizia regionala de ganglioni limfatici axilari
30336-00	Excizia radicala de ganglioni limfatici axilari
30344-00	Biopsia deschisa a sanului
30347-00	Excizia leziunilor sanului
30348-00	Re-excizarea unei leziuni a sanului
30351-00	Mastectomia simpla, unilaterala
30351-01	Mastectomia simpla, bilaterala
30354-00	Mastectomia subcutanata, unilaterala
30354-01	Mastectomia subcutanata, bilaterala
30367-00	Excizia ductala (centrala) a sanului
30369-00	Excizia tesutului mamar accesoriu
30370-00	Eversarea chirurgicala a mamelonului ombilicat

30372-00	Excizia mamelonului supranumerar
30373-00	Laparotomia exploratorie
30390-00	Laparoscopia
30403-04	Inchiderea amanata a plagii abdominale granulate
30403-05	Cura peretelui abdominal dupa obtinerea lamboului miocutanat
30411-00	Biopsia hepatica intraoperatorie
30666-00	Reducerea parafimozei
30676-01	Excizia sinusului sau chistului pilonidal
31000-00	Excizii seriate controlate microscopic pentru tumori tegumentare
31230-00	Excizia leziunilor tegumentare si tesutului subcutanat ale pleoapei
31230-03	Excizia leziunilor tegumentare si tesutului subcutanat ale buzei
31245-03	Excizia extensiva a tegumentelor si tesutului subcutanat pentru sicozis de la fata sau gat
31340-00	Excizia de muschi, os sau cartilaj pentru leziuni profunde ale tegumentului
31350-00	Excizia leziunii de tesut moale, neclasificata in alta parte
31423-00	Excizia de ganglion limfatic cervical
31423-01	Excizia regionala de ganglioni limfatici cervicali
31435-00	Excizia radicala de ganglioni limfatici cervicali
32078-00	Sigmoidoscopia rigida cu polipectomie, implicand indepartarea a mai putin sau egal cu 9 polipi
32081-00	Sigmoidoscopia rigida cu polipectomie, implicand indepartarea a mai mult sau egal cu 10 polipi
32099-00	Excizia peranala submucoasa a tumorilor rectale
32105-00	Excizia peranala a tumorilor anorectale
32108-00	Excizia transfincterica a tumorii rectale
32120-00	Insertia suturii anale pentru prolapsul anorectal
32123-00	Anoplastia
32126-00	Sfincteroplastie
32142-01	Excizia polipului anal
32159-00	Excizia fistulei anale implicand jumatatea inferioara a sfincterului anal
32162-00	Excizia fistulei anale implicand jumatatea superioara a sfincterului anal
32165-00	Reparatia fistulei anale cu lambou de mucoasa rectala avansat
32166-00	Insertia seton-ului anal
32174-00	Drenajul abcesului intraanal
32174-01	Drenajul abcesului perianal
32174-02	Drenajul abcesului fosei ischiorectale
32177-00	Extirparea verucilor anale
32708-00	Bypass aorto-femural cu grefon din material sintetic
32708-01	Bypass aorto-femuro-femural cu grefon din material sintetic
32708-02	Bypass aorto-iliac cu grefon din material sintetic
32708-03	Bypass aorto-ilio-femural cu grefon din material sintetic
32712-00	Bypass ilio-femural cu grefon venos
32712-01	Bypass ilio-femural cu grefon din material sintetic
32718-00	Bypass extraanatomic ilio-femural
32736-00	Alte interventii la nivelul arterei mezenterice inferioare
32763-00	Alte revascularizari arteriale prin bypass utilizand grefon venos
32763-01	Alte revascularizari arteriale prin bypass utilizand grefon sintetic
32763-06	Bypass aorto-femuro-popliteu cu grefon venos
32763-17	Bypass aorto-femuro-popliteu cu grefon din material sintetic
32766-00	Reconstructia altor artere prin anastomoza directa
34133-00	Scalenotomia
34157-00	Excizia unui bypass infectat situat la nivelul gatului
34175-00	Excizia unui bypass infectat situat la nivelul unui membru
34512-00	Efectuarea unei fistule arterio-venoase native (cu vena) sau cu interpozitia de grefon
34527-01	Implantarea unui infuzomat automat
34528-01	Insertia percutanata a pompei de perfuzie vasculare implantabile

34530-02	Reinterventia la nivelul unui infuziomat implantabil
34812-00	Bypass la nivelul altei vene folosind un grefon venos
34812-01	Bypass la nivelul altei vene folosind un grefon sintetic
34818-00	Refacerea unor valve de la nivelul unei vene
34821-00	Transplant de vena
34824-00	Aplicarea unui stent extern la nivelul unei vene superficiale
34833-00	Aplicarea unui stent extern la nivelul unei vene profunde
35000-00	Simpatectomia chirurgicala lombara
35003-00	Simpatectomia cervicala chirurgicala
35003-01	Simpatectomia toracica chirurgicala
35006-00	Simpatectomia cervicala chirurgicala, reinterventie
35006-01	Simpatectomia chirurgicala toracica, reinterventie
35009-00	Simpatectomia chirurgicala lombara, reinterventie
35009-01	Simpatectomia chirurgicala sacrata, reinterventie
35012-00	Simpatectomia chirurgicala sacrata
35202-00	Descoperirea pentru reinterventie la nivelul arterelor sau venelor gatului, abdomenului sau membrelor
35309-06	Angioplastie percutana cu balon si stentare unica
35309-07	Angioplastie percutana cu balon si stentare multipla
35309-08	Angioplastie intraoperatorie cu balon si stentare unica
35309-09	Angioplastie intraoperatorie cu balon si stentare multipla
35507-00	Distructia de papilom vaginal
35507-01	Distructia de papilom vulvar
35513-00	Tratamentul chistului glandei Bartholin
35520-00	Tratamentul abcesului glandei Bartholin
35536-02	Vulvectomia bilaterala
35539-00	Distructia cu laser de leziune a vulvei
35539-01	Distructia cu laser de leziune a vaginului
35539-02	Distructie cu laser de leziune a colului uterin
35539-03	Biopsia de vagin
35551-00	Limfadenectomia radicala pelvina laparoscopica, pentru neoplasm ginecologic
35551-01	Limfadenectomia radicala pelvina pentru neoplasm ginecologic
35557-00	Excizia de leziune vaginala
35566-00	Excizia septului vaginal
35567-00	Alta corectie a vaginului
35569-00	Largirea orificiului vaginal
35608-01	Alte distructii de leziuni ale colului uterin
35608-02	Biopsia de col uterin
35611-00	Polipectomia la nivelul colului uterin
35615-00	Biopsia de vulva
35638-03	Ovarectomia laparoscopica bilaterala
35638-12	Anexectomia laparoscopica bilaterala
35717-01	Ovarectomia bilaterala
35717-04	Anexectomia bilaterala
35723-00	Prelevare laparoscopica de ganglion limfatic pelvin sau abdominal pentru stadializarea neoplasmelor ginecologice
35723-01	Prelevare de ganglion limfatic pelvin sau abdominal pentru stadializarea neoplasmelor ginecologice
35723-02	Prelevare laparoscopica de ganglion limfatic para-aortic pentru stadializarea neoplasmelor ginecologice
35723-03	Prelevare de ganglion limfatic para-aortic pentru stadializarea neoplasmelor ginecologice
35726-01	Laparotomia de stadializare
35759-00	Hemostaza postoperatorie, dupa o interventie chirurgicala ginecologica neclasificata in alta parte
36500-01	Suprarenalectomie totala, unilaterala
36500-02	Suprarenalectomie totala, bilaterala
36815-00	Distructia endoscopica a verucilor peniene
37408-01	Tratamentul rupturii de corp cavernos
37411-00	Tratamentul avulsiei peniene
37435-00	Frenuloplastia peniana
37607-00	Limfadenectomia retroperitoneala radicala

37610-00	Limfadenectomia retroperitoneala radicala, subsecventa
37851-00	Vaginoplastia pentru hiperplazia suprarenala congenitala, disgenezia gonadala mixta sau conditii similare
38456-03	Alte proceduri la nivelul peretelui toracic, mediastinului sau diafragmului prin abord intratoracic
38464-00	Debridarea plagii de sternotomie
38647-00	Desprinderea aderentelor toracice
38656-01	Redeschiderea plagii posttoracotomie sau poststernotomie
39127-00	Insertia de dispozitiv implantabil pentru perfuzia spinala
39128-00	Implantarea pompei de perfuzie spinala
39712-02	Ablatia craniofaringiomului
41512-00	Reconstructia conductului auditiv extern
41521-00	Corectia stenozei conductului auditiv
41521-01	Corectia stenozei conductului auditiv cu grefa de piele
41671-01	Inchiderea perforatiei de sept nazal
41671-02	Septoplastia
41672-00	Reconstructia septului nazal
41879-02	Inchiderea fistulei traheale externe
41883-02	Corectarea traheostomei
41907-00	Insertia butonului septal nazal
42575-00	Excizia chistului tarsal
42578-00	Excizia de cartilaj din tarsul palpebral
42584-00	Tarsorafia
42590-00	Cantoplastia laterala
42590-01	Cantoplastia mediana
42605-00	Reparatia canaliculului lacrimal
42854-01	Reparatia ligamentului palpebral median
42860-00	Grefa pe pleoapa superioara, cu retragerea retractorilor pleoapei, un ochi
42860-01	Grefa pe pleoapa superioara, cu retragerea retractorilor pleoapei, ambii ochi
42860-02	Grefa pleoapei inferioare, cu retragerea retractorilor pleoapei, un ochi
42860-03	Grefa pe pleoapa inferioara, cu retragerea retractorilor pleoapei, ambii ochi
42863-00	Retragerea pleoapei
42869-00	Insertia implantului in pleoapa
42872-00	Ridicarea sprancenii pentru status-ul paretic
43942-00	Excizia ramasitelor epiteliale de la nivelul ombilicului
43948-00	Excizia granulomului ombilical
43963-00	Anorectoplastie prin abord perineal
43966-00	Anorectoplastia via laparotomie
43987-00	Rezectia neuroblastomului intratoracic
44325-00	Amputatia mediocarpiana
44325-01	Amputatia transmetacarpiana
44328-00	Amputatia antebratului
44328-01	Amputatia bratului
44328-02	Dezarticulatia pumnului
44331-00	Dezarticulatia umarului
44334-00	Amputatia interscapulotoracica
44338-00	Amputatia de deget al piciorului
44358-00	Amputatia de deget al piciorului incluzand osul metatarsian
44361-00	Dezarticulatia gleznei
44361-01	Amputatia transmaleolara a tibiei si peroneului
44364-00	Amputatia mediotarsiana
44364-01	Amputatia transmetatarsiana
44367-00	Amputatia deasupra genunchiului
44367-01	Dezarticulatia genunchiului
44367-02	Amputatia sub nivelul genunchiului
44370-00	Amputatia la nivelul soldului
44373-00	Hemipelvectomia
44376-00	Reamputatia bontului de amputatie
45003-00	Lambou miocutanat local mic si simplu
45006-00	Lambou miocutanat larg
45009-00	Lambou muscular local mic si simplu
45012-00	Lambou muscular mare

45015-00	Intarzierea lamboului muscular
45015-01	Intarzierea lamboului miocutan
45018-00	Grefa dermica
45018-01	Grefa dermograsoasa
45018-02	Grefa de grasime
45018-03	Grefa de fascie
45021-00	Terapie abraziva intr-o zona estetica a fetei
45021-01	Terapie abraziva in alte zone
45024-00	Terapie abraziva in >= 2 zone estetice ale fetei
45025-00	Reconturarea gatului cu LASER cu CO2
45025-01	Reconturarea unei zone estetice a fetei cu LASER cu CO2
45025-02	Reconturarea altor zone cu LASER cu CO2
45026-00	Reconturarea a >= 2 zone estetice ale fetei cu LASER cu CO2
45033-02	Excizia unei anomalii vasculare la nivelul tavanului gurii
45033-03	Excizia unei anomalii vasculare la nivelul limbii
45033-04	Excizia unei anomalii vasculare la nivelul muschiului sau nervului facial
45033-05	Excizia unei anomalii vasculare la nivelul sanului
45033-06	Excizia unei anomalii vasculare la alt nivel in profunzime
45035-00	Excizia unei anomalii vasculare la alt nivel in profunzime si de dimensiuni mari
45036-00	Excizia unei anomalii vasculare la nivelul gatului
45039-00	Excizia malformatiilor arteriovenoase in alta zona, <=3 cm
45042-00	Excizia malformatiilor arteriovenoase in alte zone, mai mare de 3 cm
45045-00	Excizia malformatiilor arteriovenoase ale pleoapei
45045-01	Excizia malformatiilor arteriovenoase ale nasului
45045-02	Excizia malformatiilor arteriovenoase ale buzei
45045-03	Excizia malformatiilor arteriovenoase ale urechii
45045-04	Excizia malformatiilor arteriovenoase ale gatului
45045-05	Excizia malformatiilor arteriovenoase ale mainii
45045-06	Excizia malformatiilor arteriovenoase la police
45045-07	Excizia malformatiilor arteriovenoase ale degetului
45051-00	Reconstructia conturului facial cu implant
45051-01	Alte metode de reconstructie si reconturare cu implant
45200-00	Lambou tegumentar local mic si simplu in alte zone
45203-00	Lambou tegumentar local mare sau complicat in orice zona
45206-00	Lambou tegumentar local, mic si simplu la pleoapa
45206-01	Lambou tegumentar local, mic si simplu la nas
45206-02	Lambou tegumentar local, mic si simplu la buza
45206-03	Lambou tegumentar local, mic si simplu la ureche
45206-04	Lambou tegumentar local, mic si simplu la gat
45206-05	Lambou tegumentar local, mic si simplu la mana
45206-06	Lambou tegumentar local, mic si simplu la police
45206-07	Lambou tegumentar local, mic si simplu al degetului
45206-09	Lambou tegumentar local, mic si simplu in alte zone ale fetei
45206-10	Lambou tegumentar local, mic si simplu la picior
45206-11	Lambou tegumentar local, mic si simplu la haluce
45209-00	Lambou tegumentar direct si mare la distanta, prima etapa
45212-00	Lambou tegumentar direct si mare la distanta, a 2-a etapa
45215-00	Lambou tegumentar direct la distanta coxa vara, prima etapa
45218-00	Lambou tegumentar direct la distanta coxa vara, etapa a 2-a
45221-00	Lambou tegumentar mic, direct la distanta, prima etapa
45224-00	Lambou tegumentar direct mic la distanta, etapa a 2-a
45227-00	Lambou tegumentar indirect la distanta, formarea de pedicul tubular
45230-00	Intarzierea lambourilor tegumentare la distanta directe
45230-01	Intarzierea lambourilor tegumentare indirecte la distanta

45233-00	Lambou tegumentar la distanta indirect, preparare, transfer si aplicare pe zona intermediara
45233-01	Lambou tegumentar la distanta indirect, preparare, transfer si aplicare pe locul final
45236-00	Lambou tegumentar indirect la distanta cuprins in lamboul tubular
45239-00	Revizia lamboului tegumentar local
45239-01	Revizia lambourilor tegumentare directe la distanta
45239-02	Revizia lambourilor tegumentare indirecte la distanta
45400-00	Grefa de piele despicata pe zone mici granulare
45403-00	Grefa de piele despicata pe zone granulare extensive
45439-00	Grefa mica de piele despicata pe alte zone
45442-00	Grefa de piele despicata extensiva pe orice zona
45445-00	Grefa de piele despicata ca grefa interpusa
45448-00	Grefa mica de piele despicata pe pleoapa
45448-01	Grefa mica de piele despicata pe nas
45448-02	Grefa mica de piele despicata la buza
45448-03	Grefa mica de piele despicata pe ureche
45448-04	Grefa mica de piele despicata pe gat
45448-05	Grefa mica de piele despicata la mana
45448-06	Grefa mica de piele despicata la police
45448-07	Grefa mica de piele despicata la deget
45448-09	Grefa mica de piele despicata in alte zone ale fetei
45448-10	Grefa mica de piele despicata la picior
45448-11	Grefa mica de piele despicata pe haluce
45451-00	Grefa de piele pe toata grosimea pe pleoapa
45451-01	Grefa de piele pe toata grosimea pe nas
45451-02	Grefa de piele pe toata grosimea pe buza
45451-03	Grefa de piele pe toata grosimea pe ureche
45451-04	Grefa de piele pe toata grosimea pe gat
45451-05	Grefa de piele pe toata grosimea pe mana
45451-06	Grefa de piele pe toata grosimea pe police
45451-07	Grefa de piele pe toata grosimea pe deget
45451-09	Grefa de piele pe toata grosimea in alte zone
45451-12	Grefa de piele pe toata grosimea pe arsurile buzei
45451-24	Grefa de piele pe toata grosimea pe alte zone ale fetei
45451-25	Grefa de piele pe toata grosimea pe intreaga fata
45451-26	Grefa de piele pe toata grosimea la picior
45451-27	Grefa pe toata grosimea la haluce
45485-02	Grefa de piele despicata pe arsurile buzei
45496-00	Revizia deschisa a lamboului tisular liber
45497-00	Revizia completa a lamboului tisular liber prin liposuctie
45498-00	Revizia lamboului tisular liber prin liposuctie, prima etapa
45499-00	Revizia lamboului tisular liber prin liposuctie, etapa a 2-a
45506-00	Revizia cicatricii fetei <= 3 cm in lungime
45506-01	Revizia cicatricii gatului <= 3 cm in lungime
45512-00	Revizia cicatricii fetei mai lunga de 3 cm
45512-01	Revizia cicatricii gatului mai lunga de 3 cm
45515-00	Revizia cicatricii din alta zona, <7cm in lungime
45515-01	Relaxarea contracturii tegumentare si a tesutului subcutanat
45518-00	Revizia cicatricii din alte zone, mai mare de 7 cm in lungime
45521-00	Mamoplastia reductionala, unilaterala
45521-01	Mamoplastia reductionala, bilaterala
45521-02	Mamoplastia reductionala cu repozitionarea mamelonului, unilaterala
45521-03	Mamoplastia reductionala cu repozitionarea mamelonului, bilaterala
45521-04	Mamoplastia reductionala cu reconstructia mamelonului, unilaterala
45521-05	Mamoplastia reductionala cu reconstructia mamelonului, bilaterala
45524-00	Mamoplastia de mărire, unilaterala
45527-00	Mamoplastia de mărire, dupa mastectomie, unilaterala
45527-01	Mamoplastia de mărire, dupa mastectomie, bilaterala

45528-00 Mamoplastia de mărire, bilaterala

45539-00 Reconstructia sanului cu insertia expander-ilor tisulari

45542-00 Indepartarea expander-ilor tisulari mamari si insertia unei proteze permanente

45543-00 Mastopexia

45545-00 Reconstructia mamelonului

45545-01 Reconstructia areolei

45545-02 Reconstructia mamelonului si areolei

45546-00 Colorarea intradermica a pielii mamelonului sau areolei

45548-00 Indepartarea protezei de san

45548-01 Indepartarea expander-ului tisular mamar

45551-00 Indepartarea protezei de san cu excizia completa a capsulei fibroase

45552-00 Indepartarea protezei de san cu excizia completa a capsulei fibroase si inlocuirea protezei

45554-00 Indepartarea protezei de san cu excizia completa a capsulei fibroase si inlocuirea protezei si formarea unui nou buzunar

45555-00 Indepartarea protezei de san cu silicon si inlocuirea acesteia cu un alt tip de proteza de silicon

45563-00 Lambou insular cu pedicul vascular

45563-01 Lambou insular cu pedicul neurovascular

45566-00 Insertia expander-ului tisular

45572-00 Insertia intraoperatorie a unui expander tisular

45575-00 Grefa fasciala pentru paralizia de nerv facial

45578-00 Transfer muscular pentru paralizia de nerv facial

45581-00 Excizia tesutului pentru paralizia de nerv facial

45581-01 Excizia tesutului pentru paralizia de nerv facial cu suspensie

45584-00 Liposuctia

45587-00 Meloplastie unilaterala

45588-00 Meloplastie bilaterala

45608-00 Reconstructia condilului mandibular

45608-01 Reconstructia partiala a mandibulei

45608-02 Reconstructie subtotala a mandibulei

45608-03 Reconstructia totala a mandibulei

45608-04 Reconstructia mandibulara prin distractie osoasa

45614-00 Reconstructia pleoapei

45614-01 Procedeul benzii tarsale

45617-00 Reductia pleoapei superioare

45620-00 Reductia pleoapei inferioare

45632-00 Rinoplastie implicand corectia cartilajului

45635-00 Rinoplastia implicand corectarea conturului osos

45638-00 Rinoplastie totala

45641-00 Rinoplastie folosind grefa cartilaginoasa septala sau nazala

45641-01 Rinoplastie folosind grefa de os nazal

45641-02 Rinoplastie cu grefa de os nazal si cartilaj septal/nazal

45644-00 Rinoplastie folosind grefa de cartiaj de la zona donatoare de la distanta

45644-01 Rinoplastia folosind grefa osoasa din zona donatoare de la distanta

45644-02 Rinoplastia folosind os si cartilaj ca grefa de la zona donatoare de la distanta

45647-00 Restaurarea conturului facial folosind grefa osoasa

45647-01 Restaurarea conturului facial folosind grefa cartilaginoasa

45647-02 Restaurarea conturului facial folosind grefa de os si cartilaj

45650-00 Revizia rinoplastiei

45656-00 Grefa compozita la nas

45656-01 Grefa compozita la ureche

45656-02 Grefa compozita la pleoapa

45656-03 Grefa compozita in alte zone

45659-00 Corectia urechilor decolate

45659-01 Alte corectii ale diformitatilor urechii externe

45662-00 Reconstructia conductului auditiv extern pentru atrezia congenitala

45665-00 Excizia larga toata grosimea a buzei

45665-01 Excizia larga toata grosimea a pleoapei

45665-02 Excizia larga toata grosimea a urechii

45668-00 Vermillonectomie

45671-00	Reconstructia buzei folosind lambou, unic sau prima etapa
45671-01	Reconstructia pleoapei folosind lambou, unic sau prima etapa
45674-00	Reconstructia buzei folosind lambou, a 2-a etapa
45674-01	Reconstructia pleoapei folosind lambou, a 2-a etapa
45675-00	Reductia dimensiunilor buzei
45676-00	Alta interventie reparatorie la nivelul cavitatii bucale
45677-00	Repararea primara a cheiloschizis-ului unilateral
45680-00	Reparare primara a cheiloschizis-ului unilateral si palatului anterior
45683-00	Repararea primara a cheiloschizis-ului, bilateral
45686-00	Repararea primara a cheiloschizis-ului bilateral si palatoschizis-ului anterior
45689-00	Procedeu de alipire a buzei pentru cheiloschizis, unilateral
45689-01	Procedeu de alipire a buzei pentru cheiloschizis bilateral
45692-00	Revizie partiala a cheiloschizis-ului
45695-00	Revizie totala a cheiloschizis-ului
45698-00	Procedeu de alungire primara a columelei pentru cheiloschizis
45701-00	Reconstructia cheiloschizis-ului folosind lambou, unic sau prima etapa
45704-00	Reconstructia cheiloschizis-ului folosind lambou, a 2-a etapa
45710-00	Repararea secundara a palatoschizis-ului, inchiderea fistulei folosind lambou local
45713-00	Repararea secundara a palatoschizis-ului, procedeu de alungire
45761-01	Genioplastie de ridicare
45791-00	Costructia unui condil absent si a remului ascendent al mandibulei
46342-00	Sinovectomia articulatiei radio-ulnare distale
46384-00	Repararea cu lambou tegumentar local pentru contractura Dupuytren
46408-00	Reconstructia tendonului mainii cu grefa de tendon
46414-00	Insertia protezei de tendon artificial al mainii
46420-00	Repararea primara a tendonului extensor al mainii
46450-00	Tenoliza de tendon extensor al mainii
46453-00	Tenoliza tendonului flexor al mainii
46464-00	Amputatia degetului supranumerar al mainii complet
46465-00	Amputatia degetului
46480-00	Amputatia degetului incluzand osul metacarpian
46483-00	Revizia bontului de amputatie a mainii sau degetului
46486-00	Reparatia primara a unghiei sau patului unghial
46489-00	Reparatia secundara a unghiei sau a patului unghial
46494-00	Excizia nodulului mainii
46495-00	Excizia chistului mucos al degetului mainii
46495-01	Excizia nodulului degetului distal al mainii
46498-00	Excizia nodulului tecii tendonului flexor a mainii
46500-00	Excizia nodulului articulatiei dorsale a mainii
46501-00	Excizia nodulului articulatiei volare a mainii
46502-00	Excizia nodulului recurent al articulatiei dorsale a mainii
46503-00	Excizia nodulului recurent al articulatiei volare a mainii
46504-00	Lambou insular neurovascular la mana pentru inervarea pulpei degetului
46525-00	Incizia si drenajul paronichiei mainii
47741-00	Reducerea deschisa a fracturii de piramida nazala
47954-00	Repararea tendonului, neclasificata in alta parte
47963-01	Tenoplastia, neclasificata in alta parte
47963-02	Repararea de tendon al mainii, neclasificata altundeva
47975-00	Fasciotomia de decompresie a antebratului pentru sindromul de compartiment acut
47975-01	Fasciotomia decompresiva a gambei pentru sindromul de compartiment acut
47978-00	Fasciotomia de decompresie a antebratului pentru sindromul de compartiment cronic
47978-01	Fasciotomia decompresiva a gambei pentru sindromul de compartiment cronic

47981-00	Fasciotomia de decompresie a antebratului
47981-01	Fasciotomia decompresiva a gambei
49224-00	Debridarea artroscopica a incheieturii mainii
49224-01	Sinovectomia artroscopica a articulatiei mainii
49718-00	Alte interventii reparatorii ale tendonului articulatiei gleznei
49724-01	Reconstructia tendonului achillian
49800-00	Repararea primara a tendonului flexor sau extensor al piciorului
49803-00	Repararea secundara a tendonului flexor sau extensor al piciorului
49809-01	Tenotomia deschisa a piciorului cu tenoplastie
49854-00	Fasciotomia plantara
50200-00	Biopsia de os, neclasificata in alta parte
50212-00	Rezectia in bloc a tumorii maligne de parti moi cu afectarea oaselor lungi ale membrului superior
50212-01	Rezectia in bloc a tumorii maligne de parti moi cu afectarea oaselor lungi ale membrului inferior
50215-00	Rezectia in bloc a tumorii maligne de parti moi afectand oasele lungi ale membrului superior, cu reconstructie intercalata folosind proteza
50215-01	Rezectia in bloc a tumorii maligne de parti moi afectand oasele lungi ale membrului superior, cu reconstructie intercalata folosind alografa
50215-02	Rezectia in bloc a tumorii maligne de parti moi afectand oasele lungi ale membrului superior, cu reconstructie intercalata folosind autografa
50215-03	Rezectia in bloc a tumorii maligne de parti moi afectand oasele lungi ale membrului inferior, cu reconstructie intercalata folosind proteza
50215-04	Rezectia in bloc a tumorii maligne de parti moi afectand oasele lungi ale membrului inferior, cu reconstructie intercalata folosind alografa
50215-05	Rezectia in bloc a tumorii maligne de parti moi afectand oasele lungi ale membrului inferior, cu reconstructie intercalata folosind autografa
50221-00	Rezectia in bloc a tumorii de parti moi profunde cu interesarea pelvisului
50221-01	Rezectia in bloc a tumorii de parti moi profunde cu interesarea sacrului
50221-02	Rezectia in bloc a tumorii de parti moi profunde cu interesarea coloanei vertebrale
50221-03	Rezectia in bloc a tumorii de parti moi profunde implicand scapula
50224-00	Rezectia in bloc a tumorii de parti moi profunde cu interesarea sacrului cu reconstructie folosind proteza
50224-01	Rezectia in bloc a tumorii de parti moi profunde cu interesarea sacrului cu reconstructie folosind alografa
50224-02	Rezectia in bloc a tumorii de parti moi profunde cu interesarea sacrului cu reconstructie folosind autografa
50224-03	Rezectia in bloc a tumorii de parti moi profunde cu interesarea coloanei vertebrale cu reconstructie folosind proteza
50224-04	Rezectia in bloc a tumorii de parti moi profunde cu interesarea coloanei vertebrale cu reconstructie folosind alografa
50224-05	Rezectia in bloc a tumorii de parti moi profunde cu interesarea coloanei vertebrale cu reconstructie folosind autografa
50224-06	Rezectia in bloc a tumorii de parti moi profunde implicand scapula cu reconstructie folosind proteza
50224-07	Rezectia in bloc a tumorii de parti moi profunde implicand scapula cu reconstructie folosind alografa
50224-08	Rezectia in bloc a tumorii de parti moi profunde implicand scapula cu reconstructie folosind autografa
50224-09	Rezectia in bloc a tumorii de parti moi profunde cu interesarea pelvisului cu reconstructie folosind proteza
50224-10	Rezectia in bloc a tumorii de parti moi profunde cu interesarea pelvisului cu reconstructie folosind alografa
50224-11	Rezectia in bloc a tumorii de parti moi profunde cu interesarea pelvisului cu reconstructie folosind autografa
50233-00	Hemipelvectomia pentru tumora maligna
50233-01	Amputatia interscapulotoracica pentru tumora maligna
50236-00	Amputatia la nivelul soldului pentru tumora maligna
50236-01	Dezarticulatia umarului pentru tumora maligna
50236-02	Amputatia de treime proximala a femurului pentru tumora maligna
50239-00	Amputatia zonelor neclasificate in alta parte, pentru tumora maligna

50333-00	Excizia coalescentei tarsiene
50396-01	Amputatia de falanga a mainii cu reconstructia de ligament sau articulatie
50402-00	Eliberarea muschiului sternocleidomastoidian
52034-00	Crioterapia leziunilor mucoasi bucale
52324-00	Reconstructia cavitatii bucale cu lambou lingual direct, unic sau prima etapa
52327-00	Reconstructia cavitatii bucale cu lambou lingual direct, a 2-a etapa
52626-00	Marirea marginii alveolare prin insertia de extensor tisular
90014-00	Alta simpatectomie chirurgicala
90015-00	Alta simpatectomie chirurgicala, reinterventie
90044-00	Alte proceduri la nivelul hipofizei
90047-01	Incizia tiroidiana
90048-02	Excizia totala a hipofizei prin abord transcranian
90048-03	Excizia totala a hipofizei prin abord transsfenoidal
90061-00	Alte proceduri pe globul ocular
90085-00	Alte corectii ale pleoapei
90086-00	Alte proceduri pe pleoapa
90091-00	Cantotomia
90095-00	Reconstructia pleoapei cu grefa de foliculi pilosi
90110-00	Alta interventie reparatorie asupra urechii externe
90111-00	Alte proceduri asupra urechii externe, neclasificate in alta parte
90132-00	Alte interventii reparatorii asupra nasului
90133-00	Alte proceduri asupra nasului
90134-00	Distructia de leziune de limba
90135-00	Excizia de leziune de limba
90141-01	Excizia altei leziuni a cavitatii bucale
90142-01	Alte interventii reparatorii asupra palatului
90143-00	Alte proceduri asupra cavitatii bucale
90143-01	Alte proceduri asupra palatului
90175-00	Alte proceduri la nivelul peretelui toracic
90175-01	Alte proceduri la nivelul mediastinului
90176-00	Repararea peretelui toracic
90177-00	Repararea duplicatiei toracoabdominale
90209-03	Arteriorafie la nivelul altor artere
90219-00	Reinterventia sau reamplasarea buzunarului subcutan pentru pacemaker
90222-00	Alte interventii la nivelul arterelor
90222-01	Alte interventii la nivelul venelor
90223-00	Alte proceduri vasculare
90232-00	Venorafie unei alte vene
90233-00	Reconstructia altei vene prin interpozitia unui grefon
90281-00	Incizie de structura limfatica
90282-00	Excizia de ganglion limfatic in alte zone
90282-01	Limfadenectomia regionala in alte zone
90282-02	Limfadenectomia radicala in alte zone
90283-00	Alte proceduri asupra structurilor limfatice
90313-00	Alte reparatii ale rectului
90315-01	Excizia altor leziuni sau tesut anal
90329-00	Alte reparatii ale abdomenului
90338-00	Incizia rectului sau anusului
90341-00	Excizia altor leziuni rectale
90342-01	Sutura laceratiei anale
90403-00	Excizia locala a unei leziun peniene
90404-00	Alte interventii reparatorii asupra penisului
90437-00	Alte distructii de leziune vaginala
90439-00	Distructia de alta leziune vulvara
90440-00	Excizia de leziune vulvara
90441-00	Alte proceduri asupra vulvei
90446-00	Alta incizie asupra vulvei sau perineului
90535-00	Dezarticulatia la nivelul cotului
90540-00	Tenoliza tendonului flexor sau extensor al antebratului sau incheieturii mainii
90544-00	Sectionarea aderentelor mainii
90545-00	Incizia de parti moi ale mainii
90547-00	Repararea de muschi sau fascie a mainii, neclasificata in alta parte

90548-00	Alte proceduri plastice asupra mainii
90557-00	Dezarticulartia de deget al piciorului
90567-00	Fasciotomia pentru ischemia membrului superior
90567-01	Fasciotomia pentru ischemia membrului inferior
90568-00	Incizia muschiului, neclasificata in alta parte
90568-02	Incizia partilor moi, neclasificata in alta parte
90575-00	Excizia de parti moi, neclasificata in alta parte
90582-02	Sutura de muschi sau fascie, neclasificata in alta parte
90583-01	Grefa musculara , neclasificata in alta parte
90586-00	Alte proceduri plastice asupra muschilor, neclasificate in alta parte
90602-00	Biopsia de disc intervertebral
90665-00	Debridarea excizionala a tegumentului si tesutului subcutanat
90669-00	Excizia tegumentului pentru grefa
90670-00	Alografa
90671-00	Xenografa
90672-00	Grefa tegumentara sintetica
90673-00	Corectarea sindactiliei
90675-00	Alte reparatii ale tegumentului si tesutului subcutanat
90720-00	Alte proceduri la nivelul sanilor
90764-00	Brahiterapia intracavitara cu doza mica
90764-01	Brahiterapia intracavitara cu doza mare
90952-00	Incizia peretelui abdominal
97392-00	Incizia si drenajul unui abces sau chist in cavitatea bucala

Proceduri (TAB-J13-3)

45003-00	Lambou miocutanat local mic si simplu
45006-00	Lambou miocutanat larg
45009-00	Lambou muscular local mic si simplu
45012-00	Lambou muscular mare
45015-00	Intarzierea lamboului muscular
45015-01	Intarzierea lamboului miocutan
45018-00	Grefa dermica
45018-01	Grefa dermograsoasa
45018-03	Grefa de fascie
45200-00	Lambou tegumentar local mic si simplu in alte zone
45203-00	Lambou tegumentar local mare sau complicat in orice zona
45206-04	Lambou tegumentar local, mic si simplu la gat
45206-09	Lambou tegumentar local, mic si simplu in alte zone ale fetei
45206-10	Lambou tegumentar local, mic si simplu la picior
45206-11	Lambou tegumentar local, mic si simplu la haluce
45209-00	Lambou tegumentar direct si mare la distanta, prima etapa
45212-00	Lambou tegumentar direct si mare la distanta, a 2-a etapa
45215-00	Lambou tegumentar direct la distanta coxa vara, prima etapa
45218-00	Lambou tegumentar direct la distanta coxa vara, etapa a 2-a
45221-00	Lambou tegumentar mic, direct la distanta, prima etapa
45224-00	Lambou tegumentar direct mic la distanta, etapa a 2-a
45227-00	Lambou tegumentar indirect la distanta, formarea de pedicul tubular
45230-00	Intarzierea lambourilor tegumentare la distanta directe
45230-01	Intarzierea lambourilor tegumentare indirecte la distanta
45233-00	Lambou tegumentar la distanta indirect, preparare, transfer si aplicare pe zona intermediara
45233-01	Lambou tegumentar la distanta indirect, preparare, transfer si aplicare pe locul final
45236-00	Lambou tegumentar indirect la distanta cuprins in lamboul tubular
45239-00	Revizia lamboului tegumentar local

45239-01	Revizia lambourilor tegumentare directe la distanta
45239-02	Revizia lambourilor tegumentare indirecte la distanta
45400-00	Grefa de piele despicata pe zone mici granulare
45403-00	Grefa de piele despicata pe zone granulare extensive
45439-00	Grefa mica de piele despicata pe alte zone
45442-00	Grefa de piele despicata extensiva pe orice zona
45445-00	Grefa de piele despicata ca grefa interpusa
45448-04	Grefa mica de piele despicata pe gat
45448-09	Grefa mica de piele despicata in alte zone ale fetei
45448-10	Grefa mica de piele despicata la picior
45448-11	Grefa mica de piele despicata pe haluce
45451-04	Grefa de piele pe toata grosimea pe gat
45451-09	Grefa de piele pe toata grosimea in alte zone
45451-24	Grefa de piele pe toata grosimea pe alte zone ale fetei
45451-25	Grefa de piele pe toata grosimea pe intreaga fata
45451-26	Grefa de piele pe toata grosimea la picior
45451-27	Grefa pe toata grosimea la haluce
45496-00	Revizia deschisa a lamboului tisular liber
45497-00	Revizia completa a lamboului tisular liber prin liposuctie
45498-00	Revizia lamboului tisular liber prin liposuctie, prima etapa
45499-00	Revizia lamboului tisular liber prin liposuctie, etapa a 2-a
45563-00	Lambou insular cu pedicul vascular
45563-01	Lambou insular cu pedicul neurovascular
45566-00	Insertia expander-ului tisular
45572-00	Insertia intraoperatorie a unui expander tisular
45656-00	Grefa compozita la nas
45656-01	Grefa compozita la ureche
45656-02	Grefa compozita la pleoapa
45656-03	Grefa compozita in alte zone
52626-00	Marirea marginii alveolare prin insertia de extensor tisular
90583-01	Grefa musculara , neclasificata in alta parte
90669-00	Excizia tegumentului pentru grefa
90670-00	Alogrefa
90671-00	Xenogrefa
90672-00	Grefa tegumentara sintetica

ADRG J14 Reconstructii majore ale sanului

Proceduri in tabelul TAB-J14-1

DRG J14Z Reconstructii majore ale sanului

Proceduri (TAB-J14-1)

45530-00	Reconstructia sanului folosind lamboul miocutan
45530-01	Reconstructia sanului folosind lamboul omental
45533-00	Reconstructia sanului din sanul contralateral, etapa 1
45536-00	Reconstructia sanului din sanul contralateral, etapa a 2-a

ADRG J60 **Ulceratii ale pielii**

Diagnostice principale in tabelul TAB-J60-1

DRG J60A **Ulceratii ale pielii**

nu pentru pacient de zi

DRG J60B **Ulceratii ale pielii de zi**

Diagnostice principale (TAB-J60-1)

L89	Ulceratia de decubitus
L97	Ulceratia membrului inferior, neclasificata altundeva
L98.4	Ulceratia cronica a pielii, neclasificata altundeva

ADRG J62 **Tulburari maligne ale sanului**

Diagnostice principale in tabelul TAB-J62-1

DRG J62A **Tulburari maligne ale sanului (varsta >69 cu CC) sau cu (CC catastrofale sau severe)**

(Varsta >69 ani si PCCL >1) sau PCCL >2

DRG J62B **Tulburari maligne ale sanului (varsta >69 fara CC) sau fara (CC catastrofale sau severe)**

Diagnostice principale (TAB-J62-1)

C50.0	Tumora maligna mamelon si areola
C50.1	Tumora maligna partea centrala a sanului
C50.2	Tumora maligna cadranul supero-intern al sanului
C50.3	Tumora maligna cadranul infero-intern al sanului
C50.4	Tumora maligna cadranul supero-extern al sanului
C50.5	Tumora maligna cadranul infero-extern al sanului
C50.6	Tumora maligna prelungirea axilara a sanului
C50.8	Leziune maligna depasind sanul
C50.9	Tumora maligna san, parte nespecificata
C79.2	Tumora maligna secundara a pielii
C79.81	Tumora maligna secundara a sanului
D05.0	Carcinomul lobular in situ al sanului
D05.1	Carcinomul intracanalicular in situ al sanului
D05.7	Alt carcinom in situ al sanului
D05.9	Carcinom in situ al sanului, nespecificat
D48.6	Tumora cu evolutie imprevizibila sau comportament necunoscut san

ADRG J63 **Tulburari non-maligne ale sanului**

Diagnostice principale in tabelul TAB-J63-1

DRG J63Z **Tulburari non-maligne ale sanului**

Diagnostice principale (TAB-J63-1)

D24	Tumora benigna a sanului
I97.2	Sindromul limfedemului dupa mastectomie
N60.0	Chist solitar al sanului
N60.1	Mastopatia chistica difuza

N60.2	Adenofibroza sanului
N60.3	Fibroscleroza sanului
N60.4	Ectazia canalelor galactofore
N60.8	Alte displazii mamare benigne
N60.9	Displazia mamara benigna, nespecificata
N61	Afectiuni inflamatorii ale sanului
N62	Hipertrofia sanului
N63	Tumefactia nespecificata a sanului
N64.0	Fisura si fistula mamelonului
N64.1	Necroza adipoasa a sanului
N64.2	Atrofia sanului
N64.3	Galactoree neasociata cu nasterea
N64.4	Mastodinie
N64.5	Alte semne si simptome observate la san
N64.8	Alte afectiuni specificate ale sanului
N64.9	Afectiune a sanului, nespecificata
P83.4	Congestia sanului la nou-nascut
Q83.0	Absenta congenitala a sanului cu absenta mamelonului
Q83.1	San accesoriu
Q83.2	Absenta mamelonului
Q83.3	Mamelon accesoriu
Q83.8	Alte malformatii congenitale ale sanului
Q83.9	Malformatia congenitala a sanului, nespecificata
R92	Rezultate anormale in diagnosticul imagistic al sanului
T85.4	Complicatie mecanica a unei prosteze si implant de san
Z40.00	Chirurgia profilactica pentru factori de risc legati de tumorile maligne la san
Z44.3	Amplasarea si ajustarea unei prosteze externe a sanului
Z90.1	Absenta dobandita a sanului(lor)

ADRG J64 Celulita

Diagnostice principale in tabelul TAB-J64-1

DRG J64A Celulita varsta >59 cu CC catastrofale sau severe

Varsta >59 ani si PCCL >2

DRG J64B Celulita (varsta >59 fara CC catastrofale sau severe) sau varsta <60

Diagnostice principale (TAB-J64-1)

A46	Erizipelul
I89.1	Limfangita
L01.0	Impetigo [orice micro-organism] [orice localizare]
L01.1	Impetigo in alte dermatoze
L02.0	Abces cutanat, furuncul si furuncul antracoid al fetei
L02.1	Abces cutanat, furuncul si furuncul antracoid al gatului
L02.2	Abces cutanat, furuncul si furuncul antracoid al trunchiului
L02.3	Abces cutanat, furuncul si furuncul antracoid al fesei
L02.4	Abces cutanat, furuncul si carbuncul al membrului
L02.8	Abces cutanat, furuncul si furuncul antracoid cu alte localizari
L02.9	Abces cutanat, furuncul si carbuncul, nespecificat
L03.01	Celulita degetului mainii
L03.02	Celulita degetului piciorului
L03.10	Celulita membrului superior
L03.11	Celulita membrului inferior
L03.2	Celulita fetei
L03.3	Celulita trunchiului

L03.8	Celulita cu alte localizari
L03.9	Celulita, nespecificata
L05.0	Chist pilonidal cu abces
L05.9	Chist pilonidal fara abces
L08.0	Piodermita
L08.8	Alte infectii locale si specificate ale pielii si tesutului celular subcutanat
L08.9	Infectii locale ale pielii si tesutului celular subcutunat, nespecificate
L88	Piodermita gangrenoasa
L98.0	Granulom piogenic
L98.3	Celulita eosinofila [Wells]

ADRG J65 Trauma a pielii, tesutului subcutanat si sanului

Diagnostice principale in tabelul TAB-J65-1

DRG J65A Trauma a pielii, tesutului subcutanat si sanului varsta >69

Varsta >69 ani

DRG J65B Trauma a pielii, tesutului subcutanat si sanului varsta <70

Diagnostice principale (TAB-J65-1)

S00.00	Leziune superficiala a scalpului, nespecificata
S00.01	Leziune superficiala a scalpului, abraziune
S00.04	Leziune superficiala a scalpului, corp strain superficial (aschie)
S00.05	Leziune superficiala a scalpului, contuzie
S00.08	Leziune superficiala a scalpului, alta
S00.30	Leziune superficiala a nasului, nespecificata
S00.31	Leziune superficiala a nasului, abraziune
S00.34	Leziune superficiala a nasului, corp strain superficial (aschie)
S00.35	Leziune superficiala a nasului, contuzie
S00.38	Leziune superficiala a nasului, alta
S00.40	Leziune superficiala a urechii, nespecificata
S00.41	Leziune superficiala a urechii, abraziune
S00.44	Leziune superficiala a urechii, corp strain superficial (aschie)
S00.45	Leziune superficiala a urechii, contuzie
S00.48	Leziune superficiala a urechii, alta
S00.50	Leziune superficiala a buzei si cavitatii bucale, nespecificata
S00.51	Leziune superficiala a buzei si cavitatii bucale, nespecificata
S00.54	Leziune superficiala a buzei si cavitatii bucale, corp strain superficial (aschie)
S00.55	Leziune superficiala a buzei si cavitatii bucale, contuzie
S00.58	Leziune superficiala a buzei si cavitatii bucale, alta
S00.7	Leziuni superficiale multiple ale capului
S00.80	Leziune superficiala a altor parti ale capului, nespecificata
S00.81	Leziune superficiala a altor parti ale capului, abraziune
S00.84	Leziune superficiala a altor parti ale capului, corp strain superficial (aschie)
S00.85	Leziune superficiala a altor parti ale capului, contuzie
S00.88	Leziune superficiala a altor parti ale capului, alta
S00.90	Leziune superficiala a capului, parte nespecificata, nespecificata
S00.91	Leziune superficiala a capului, parte nespecificata, abraziune
S00.94	Leziune superficiala a capului, parte nespecificata, corp strain superficial (aschie)
S00.95	Leziune superficiala a capului, parte nespecificata, contuzie
S00.98	Leziune superficiala a capului, parte nespecificata, alta

S10.0 Contuzie a gatlejului

S10.10 Alte leziuni superficiale ale gatlejului si nespecificate, leziune superficiala nespecificata

S10.11 Alte leziuni superficiale ale gatlejului si nespecificate, abraziune

S10.14 Alte leziuni superficiale ale gatlejului si nespecificate, corp strain superficial (aschie)

S10.18 Alte leziuni superficiale ale gatlejului si nespecificate, alta

S10.7 Leziuni superficiale multiple ale gatului

S10.80 Leziune superficiala a altor parti ale gatului, nespecificat

S10.81 Leziune superficiala a altor parti ale gatului, abraziune

S10.84 Leziune superficiala a altor parti ale gatului, corp strain superficial (aschie)

S10.85 Leziune superficiala a altor parti ale gatului, contuzie

S10.88 Leziune superficiala a altor parti ale gatului, alta

S10.90 Leziune superficiala a gatului, parte nespecificata, nespecificata

S10.91 Leziune superficiala a gatului, parte nespecificata, abraziune

S10.94 Leziune superficiala a gatului, parte nespecificata, corp strain superficial (aschie)

S10.95 Leziune superficiala a gatului, parte nespecificata, contuzie

S10.98 Leziune superficiala a gatului, parte nespecificata, alta

S20.0 Contuzie a sanului

S20.10 Alte leziuni superficiale ale sanului si nespecificate, nespecificat

S20.11 Alte leziuni superficiale ale sanului si nespecificate, abraziune

S20.14 Alte leziuni superficiale ale sanului si nespecificate, corp strain superficial (aschie)

S20.18 Alte leziuni superficiale ale sanului si nespecificate, alta

S20.2 Contuzie a toracelui

S20.30 Alte leziuni superficiale ale peretelui toracic anterior, nespecificat

S20.31 Alte leziuni superficiale ale peretelui toracic anterior, abraziune

S20.34 Alte leziuni superficiale ale peretelui toracic anterior, corp strain superficial (aschie)

S20.38 Alte leziuni superficiale ale peretelui toracic anterior, alta

S20.40 Alte leziuni superficiale ale peretelui toracic posterior, nespecificat

S20.41 Alte leziuni superficiale ale peretelui toracic posterior, abraziune

S20.44 Alte leziuni superficiale ale peretelui toracic posterior, corp strain superficial (aschie)

S20.48 Alte leziuni superficiale ale peretelui toracic posterior, alta

S20.7 Leziuni superficiale multiple ale toracelui

S20.80 Leziuni superficiale ale altor parti si nespecificate ale toracelui, nespecificat

S20.81 Leziuni superficiale ale altor parti si nespecificate ale toracelui, abraziune

S20.84 Leziuni superficiale ale altor parti si nespecificate ale toracelui, corp strain superficial (aschie)

S20.88 Leziuni superficiale ale altor parti si nespecificate ale toracelui, alta

S30.0 Contuzie a zonei inferioare a spatelui si pelvisului

S30.1 Contuzie a peretelui abdominal

S30.7 Leziuni superficiale multiple ale abdomenului, zonei inferioare a spatelui si pelvisului

S30.80 Alte leziuni superficiale ale abdomenului, zonei inferioare a spatelui si pelvisului, nespecificate

S30.81 Alte leziuni superficiale ale abdomenului, zonei inferioare a spatelui si pelvisului, abraziune

S30.84 Alte leziuni superficiale ale abdomenului, zonei inferioare a spatelui si pelvisului, corp strain superficial (aschie)

S30.88 Alte leziuni superficiale ale abdomenului, zonei inferioare a spatelui si pelvisului, alta

S30.90 Leziune superficiala a abdomenului, zonei inferioare a spatelui si pelvisului, parte nespecificata, nespecificata

S30.91 Leziune superficiala a abdomenului, zonei inferioare a spatelui si pelvisului, parte nespecificata, abraziune

S30.94 Leziune superficiala a abdomenului, zonei inferioare a spatelui si pelvisului, parte nespecificata, corp strain superficial (aschie)

S30.98 Leziune superficiala a abdomenului, zonei inferioare a spatelui si pelvisului, parte nespecificata, alta

S40.0	Contuzie a umarului si treimii superioare a bratului
S40.7	Leziuni superficiale multiple ale umarului si treimii superioare a bratului
S40.81	Abraziune a umarului si treimii superioare a bratului
S40.84	Corp strain superficial (aschie) in umar si treimea superioara a bratului
S40.88	Alte leziuni superficiale ale umarului si treimii superioare a bratului
S40.9	Leziuni superficiale ale umarului si treimii superioare a bratului, nespecificate
S50.0	Contuzie a cotului
S50.1	Contuzie a altor parti si nespecificate ale antebratului
S50.7	Leziuni superficiale multiple ale antebratului
S50.81	Abraziune a antebratului
S50.84	Corp strain superficial (aschie) in antebrat
S50.88	Alte leziuni superficiale ale antebratului
S50.9	Leziune superficiala a antebratului, nespecificata
S60.0	Contuzie a degetului (degetelor) fara leziunea unghiei
S60.1	Contuzie a degetului (degetelor) cu leziunea unghiei
S60.2	Contuzie a altor parti ale pumnului si mainii
S60.7	Leziuni superficiale multiple ale pumnului si mainii
S60.81	Abraziune a pumnului si mainii
S60.84	Corp strain superficial (aschie) in pumn si mana
S60.88	Alte leziuni superficiale ale pumnului si mainii
S60.9	Leziune superficiala a pumnului si mainii, nespecificata
S70.0	Contuzie a soldului
S70.1	Contuzie a coapsei
S70.7	Leziuni superficiale multiple ale soldului si coapsei
S70.81	Abraziune a soldului si coapsei
S70.84	Corp strain superficial (aschie) in sold si coapsa
S70.88	Alte leziuni superficiale ale soldului si coapsei
S70.9	Leziune superficiala a soldului si coapsei nespecificata
S80.0	Contuzie a genunchiului
S80.1	Contuzie a altor parti si nespecificate ale partii inferioare a gambei
S80.7	Leziuni superficiale multiple ale partii inferioare a gambei
S80.81	Abraziune a partii inferioare a gambei
S80.84	Corp strain superficial (aschie) in partea inferioara a gambei
S80.88	Alte leziuni superficiale ale partii inferioare a gambei
S80.9	Leziune superficiala a partii inferioare a gambei, nespecificata
S90.0	Contuzie a gleznei
S90.1	Contuzie a degetului (degetelor) piciorului fara vatamarea unghiei
S90.2	Contuzie a degetului (degetelor) piciorului cu vatamarea unghiei
S90.3	Contuzie a altor parti si nespecificate ale piciorului
S90.7	Leziuni superficiale multiple ale gleznei si piciorului
S90.81	Abraziune a gleznei si piciorului
S90.84	Corp strain superficial (aschie) in glezna si picior
S90.88	Alte leziuni superficiale ale gleznei si piciorului
S90.9	Leziune superficiala a gleznei si piciorului, nespecificata
T00.0	Leziuni superficiale implicand capul cu gatul
T00.1	Leziuni superficiale implicand toracele cu abdomenul, zona inferioara a spatelui si pelvisul
T00.2	Leziuni superficiale implicand multiple regiuni ale membrului (membrelor) superior (superioare)
T00.3	Leziuni superficiale implicand multiple regiuni ale membrului (membrelor) inferior (inferioare)
T00.6	Leziuni superficiale implicand multiple regiuni ale membrului (membrelor) superior (superioare) cu membrul (membrele) inferior (inferioare)
T00.8	Leziuni superficiale implicand alte combinatii ale regiunilor corpului
T00.9	Leziuni superficiale multiple, nespecificate

T09.00	Leziune superficiala nespecificata a trunchiului, nivel nespecificat
T09.01	Abraziune a trunchiului, nivel nespecificat
T09.04	Corp strain superficial (aschie) in trunchi, nivel nespecificat
T09.05	Contuzie a trunchiului, nivel nespecificat
T09.08	Alta leziune superficiala a trunchiului, nivel nespecificat
T11.00	Leziune superficiala nespecificata a membrului superior, nivel nespecificat
T11.01	Abraziune a membrului superior, nivel nespecificat
T11.04	Corp strain superficial (aschie) in membrul superior, nivel nespecificat
T11.05	Contuzie a membrului superior, nivel nespecificat
T11.08	Alta leziune superficiala a membrului superior, nivel nespecificat
T13.00	Leziune superficiala nespecificata a membrului inferior, nivel nespecificat
T13.01	Abraziune a membrului inferior, nivel nespecificat
T13.04	Corp strain superficial (aschie) in membrul inferior, nivel nespecificat
T13.05	Contuzie a membrului inferior, nivel nespecificat
T13.08	Alte leziune superficiala a membrului inferior, nivel nespecificat
T14.00	Leziune superficiala nespecificata a unei regiuni nespecificate a corpului
T14.01	Abraziune a unei regiuni nespecificate a corpului
T14.04	Corp strain superficial (aschie) intr-o regiune nespecificata a corpului
T14.05	Contuzie a unei regiuni nespecificate a corpului
T14.08	Alte leziune superficiala a unei regiuni nespecificate a corpului

ADRG J67 **Tulburari minore ale pielii**

Diagnostice principale in tabelul TAB-J67-1

DRG J67A **Tulburari minore ale pielii**

nu pentru pacient de zi

DRG J67B **Tulburari minore ale pielii de zi**

Diagnostice principale (TAB-J67-1)

A63.0	Veruce ano-genitale (veneriene)
A66.0	Leziunile initiale ale pianului
A66.1	Papilomul multiplu si pianul-crab umed
A67.0	Leziunile initiale de pinta
A67.1	Leziunile intermediare ale pintei
A67.3	Leziunile mixte ale pintei
B07	Veruca de origine virala
B08.1	Molluscum contagiosum
B35.0	Tinea barbii si partii paroase a capului
B35.1	Tinea unghiilor
B35.2	Tinea mainii
B35.3	Tinea piciorului
B35.4	Tinea corpului
B35.5	Tinea imbricata
B35.6	Tinea crurala
B35.8	Alte dermatofitoze
B35.9	Dermatofitoze, nespecificate
B36.0	Pityriasis versicolor
B36.1	Tinea nigra
B36.2	Piedra alba
B36.3	Piedra neagra
B36.8	Alte micoze superficiale specificate

B36.9	Micoze superficiale nespecificate
B37.2	Candidiaza pielii si unghiilor
B85.0	Pediculoza cu Pediculus humanus capitis
B85.1	Pediculoza cu Pediculus humanus corporis
B85.2	Pediculoza, nespecificata
B85.3	Ftiriaza
B85.4	Pediculoza si ftiriaza combinate
B87.0	Miaza cutanata
B87.1	Miaza plagilor cutanate
B87.2	Miaza oculara
B87.3	Miaza nazo-faringiana
B87.4	Miaza urechii
B87.8	Miaza, alte localizari
B87.9	Miaza, nespecificata
B88.0	Alte acariaze
B88.1	Tungiasis [infestatia cu purici de nisip]
B88.2	Alte infestatii prin artropode
B88.3	Hirudiniaza externa
B88.9	Infestatia, nespecificata
C44.0	Tumora maligna pielea buzelor
C44.2	Tumora maligna pielea urechii si a conductului auditiv extern
C44.3	Tumora maligna pielea fetei, alte localizari si nespecificate
C44.5	Tumora maligna pielea trunchiului
C44.6	Tumora maligna pielea membrelor superioare, inclusiv umarul
C46.0	Sarcomul Kaposi al pielii
C46.1	Sarcomul Kaposi al tesuturilor moi
C46.7	Sarcomul Kapopsi cu alte localizari
C46.8	Sarcomul Kaposi la multiple organe
C46.9	Sarcomul Kaposi nespecificat
D03.0	Melanom in situ al buzei
D03.2	Melanom in situ al urechii si conductului auditiv extern
D03.3	Melanom in situ al altor parti ale fetei si nespecificate
D03.4	Melanom in situ al scalpului si gatului
D03.5	Melanom in situ al trunchiului
D03.6	Melanom in situ al membrului superior, inclusiv umarul
D03.7	Melanom in situ al membrului inferior, inclusiv soldul
D03.8	Melanom in situ, alte localizari
D03.9	Melanom in situ, nespecificat
D04.0	Pielea buzei
D04.2	Pielea urechii si a conductului auditiv extern
D04.3	Pielea altor parti ale fetei si nespecificate
D04.4	Pielea scalpului si a gatului
D04.5	Pielea trunchiului
D04.6	Pielea membrului superior, inclusiv umarul
D04.7	Pielea membrului inferior, inclusiv soldul
D04.8	Pielea altor localizari
D04.9	Piele, nespecificata
D17.0	Tumora lipomatoasa benigna a pielii si a tesutului subcutanat al capului, fetei si gatului
D17.1	Tumora lipomatoasa benigna a pielii si a tesutului subcutanat al trunchiului
D17.2	Tumora lipomatoasa benigna a pielii si a tesutului subcutanat al membrelor
D17.3	Tumora lipomatoasa benigna a pielii si a tesutului subcutanat, cu alte localizari si nespecificate
D17.7	Tumora lipomatoasa benigna cu alte localizari
D17.9	Tumora lipomatoasa benigna, nespecificata
D18.01	Hemangiom piele si tesut subcutanat
D22.0	Nev melanocit al buzei
D22.2	Nev melanocit al urechii si conductului auditiv extern
D22.3	Nev melanocit al altor parti ale fetei si nespecificate

D22.4	Nev melanocit al scalpului si gatului
D22.5	Nev melanocit al trunchiului
D22.6	Nev melanocit al membrului superior, inclusiv umarul
D22.7	Nev melanocit al membrului inferior, inclusiv soldul
D22.9	Nev melanocit, nespecificat
D23.0	Alte tumori maligne pielea buzei
D23.2	Alte tumori maligne pielea urechii si conductului auditiv extern
D23.3	Alte tumori maligne pielea altei parti a fetei si nespecificata
D23.4	Alte tumori maligne pielea scalpului si gatului
D23.5	Alte tumori maligne pielea trunchiului
D23.6	Alte tumori maligne pielea membrului superior, inclusiv umarul
D23.7	Alte tumori maligne pielea membrului inferior, inclusiv soldul
D23.9	Alte tumori maligne piele, nespecificata
D48.5	Tumora cu evolutie imprevizibila sau comportament necunoscut piele
E10.62	Diabet mellitus tip 1 cu complicatii ale pielii si tesutului subcutanat specificate
E11.62	Diabet mellitus tip 2 cu complicatii ale pielii si tesutului subcutanat specificate
E13.62	Alte forme specificate de diabet mellitus cu complicatii ale pielii si tesutului subcutanat specificate
E14.62	Diabet mellitus nespecificat cu complicatii ale pielii si tesutului subcutanat specificate
H02.6	Xantelasma pleoapei
I78.1	Nevus, non-neoplazic
I89.0	Limfedem, neclasificat altundeva
L11.0	Cheratoza foliculara dobandita
L11.1	Dermatoza acantolitica tranzitorie [Grover]
L21.0	Seboreea capului
L21.8	Alte dermatite seboreice
L21.9	Dermatita seboreica, nespecificata
L22	Dermita (iritatie de scutec)
L23.0	Dermatita alergica de contact datorita metalelor
L23.1	Dermatita alergica de contact datorita adezivilor
L23.2	Dermatita alergica de contact datorita cosmeticelor
L23.3	Dermatita alergica de contact datorita medicamentelor in contact cu pielea
L23.5	Dermatita alergica de contact datorita produselor chimice
L23.6	Dermatita alergica de contact datorita alimentelor in contact cu pielea
L23.7	Dermatita alergica de contact datorita vegetalelor, exceptand alimentele
L24.0	Dermatita iritanta de contact datorita detergentilor
L24.1	Dermatita iritanta de contact datorita uleiurilor si grasimilor
L24.2	Dermatita iritanta de contact datorita solventilor
L24.3	Dermatita iritanta de contact datorita cosmeticelor
L24.4	Dermatita iritanta de contact datorita medicamentelor in contact cu pielea
L24.5	Dermatita iritanta de contact datorita altor produse chimice
L24.6	Dermatita iritanta de contact datorita alimentelor in contact cu pielea
L24.7	Dermatita iritanta de contact datorita vegetalelor, exceptand alimentele
L25.0	Dermatita de contact nespecificata datorita cosmeticelor
L25.1	Dermatita de contact nespecificata datorita medicamentelor in contact cu pielea
L25.3	Dermatita de contact nespecificata datorita altor produse chimice
L25.4	Dermatita de contact nespecificata datorita alimentelor in contact cu pielea
L25.5	Dermatita de contact nespecificata datorita vegetalelor, exceptand alimentele
L27.2	Dermatita datorita ingestiei de alimente
L27.8	Dermatita datorita altor substante ingerate

L27.9	Dermatita datorita unei substante ingerate nespecificate
L28.0	Lichen simplex cronic
L28.1	Prurigo nodular Hyde
L28.2	Alte forme de prurigo
L29.0	Prurit anal
L29.8	Alte forme de prurit
L29.9	Prurit, nespecificat
L30.1	Dishidroza [pompholyx]
L30.3	Dermatita infectioasa
L30.5	Pityriasis alba
L30.8	Alte dermatite specificate
L42	Pitiriazis rozeu Gilbert
L44.1	Lichen neted
L44.2	Lichen striat
L44.3	Lichen ruber moniliform
L50.0	Urticaria alergica
L50.1	Urticaria idiopatica
L50.2	Urticaria provocata de frig sau caldura
L50.3	Dermatografism urticarian
L50.4	Urticaria provocata de vibratii
L50.5	Urticaria colinergica
L50.6	Urticaria de contact
L50.8	Alte forme de urticarie
L50.9	Urticaria, nespecificata
L55.0	Arsura de soare, eritem
L55.1	Arsura de soare, profunzime partiala
L55.2	Arsura de soare, profunzime adanca
L55.8	Alte tipuri de arsura de soare
L55.9	Arsura de soare, nespecificata
L56.0	Reactia fototoxica la un medicament
L56.1	Reactia fotoalergica la un medicament
L56.2	Dermita de fotocontact [dermatita dupa folosire cosmetice antisolare]
L56.3	Urticaria solara
L56.4	Eruptia polimorfa la lumina
L56.8	Alte modificari acute specificate ale pielii datorite radiatiilor ultraviolete
L56.9	Modificari acute ale pielii datorite radiatiilor ultraviolete, nespecificate
L57.0	Keratoza actinica
L57.1	Actino-reticuloza
L57.2	Piele romboidala (ceafa romboidala)
L57.3	Poikilodermia Civatte
L57.4	Piele laxa senila
L57.5	Granulom actinic
L57.8	Alte modificari ale pielii datorite expunerii cronice la raze neionizante
L57.9	Modificari ale pielii datorite expunerii cronice la raze neionizate, nespecificate
L58.0	Radiodermatita acuta
L58.1	Radiodermatita cronica
L59.0	Eritemul datorit focului [dermatita datorita focului]
L59.8	Alte tulburari specifice ale pielii si tesutului celular subcutanat legate de iradiere
L59.9	Tulburari ale pielii si tesutului celular subcutanat legate de iradiere, nespecificate
L60.0	Unghia incarnata
L60.1	Onicholiza
L60.2	Onichogrifoza
L60.3	Distrofia unghiilor
L60.4	Liniile Beau
L60.5	Sindromul unghiei galbene
L60.8	Alte boli ale unghiei
L60.9	Boala unghiei, nespecificata
L62.0	Pachidermoperiostoza cu unghie sub forma de maciuca (M89.4-+)

L62.8	Bolile unghiei in alte boli clasificate altundeva
L63.0	Alopecia totala (capitis)
L63.1	Alopecia universala
L63.2	Ophiasis
L63.8	Alte forme de alopecie areata
L63.9	Alopecia areata, nespecificata
L64.0	Alopecia androgenica datorita medicamentelor
L64.8	Alte forme de alopecie androgenica
L64.9	Alopecia androgenica, nespecificata
L65.0	Telogen
L65.1	Anagen
L65.2	Alopecia flucinoasa Pinkus
L65.8	Alte forme necicatriciale, specificate de pierdere a parului
L65.9	Pierdere de par necicatriciala, nespecificata
L66.0	Pseudopelada
L66.2	Foliculita decalvanta
L66.3	Perifoliculita capului abscedens
L66.4	Foliculita uleritematoasa reticulara
L66.8	Alte forme de alopecie cicatriciala
L66.9	Alopecia cicatriciala, nespecificata
L67.0	Tricorexia nodoasa
L67.1	Anomalii de culoare a parului
L67.8	Alte anomalii de pigmentatie sau ale tecii parului
L67.9	Anomalii de pigmentatie sau ale tecii parului, nespecificate
L68.0	Hirsutism
L68.1	Hipertricoza lanuginoasa dobandita
L68.2	Hipertricoza localizata
L68.3	Politrichia
L68.8	Alte forme de hipertricoza
L68.9	Hipertricoza, nespecificata
L70.0	Acneea vulgaris
L70.1	Acneea conglobata
L70.2	Acneea varioliforma
L70.3	Acneea tropicala
L70.4	Acneea infantila
L70.5	Acneea excoriata a tinerelor fete
L70.8	Alte forme de acnee
L70.9	Acneea, nespecificata
L71.0	Dermatita periorala
L71.1	Rhinophyma
L71.8	Alte forme de acnee rosacee
L71.9	Acneea rosacee, nespecificata
L72.0	Chist epidermic
L72.1	Chist trichodermic
L72.2	Steatochistoza multipla
L72.8	Alte forme de chist folicular al pielii si tesutului celular subcutanat
L72.9	Chist folicular al pielii si tesutului celular subcutanat, nespecificat
L73.0	Acneea cheloida
L73.1	Pseudo-foliculita barbii
L73.8	Alte forme specificate de tulburari foliculare
L73.9	Tulburari foliculare, nespecificate
L74.0	Miliaria rosie
L74.1	Miliaria cristalina
L74.2	Miliaria profunda
L74.3	Miliaria, nespecificata
L74.4	Anhidroza
L74.8	Alte tulburari ale glandelor sudoripare exocrine
L74.9	Tulburarea glandelor sudoripare exocrine, nespecificata
L75.0	Bromhidroza
L75.1	Cromhidroza
L75.2	Miliaria apocrina

L75.8	Alte tulburari ale glandelor sudoripare apocrine
L75.9	Tulburarea glandelor sudoripare apocrine, nespecificata
L80	Vitiligo
L81.0	Hiperpigmentatia post-inflamatorie
L81.1	Chloasma
L81.2	Pistrui
L81.3	Pete "cafea cu lapte"
L81.4	Alte hiperpigmentatii de melanina
L81.5	Leucodermia, neclasificata altundeva
L81.6	Alte anomalii legate de o diminuare de formare a melaninei
L81.7	Dermatoza purpurica pigmentata
L81.8	Alte anomalii specificate ale pigmentatiei
L81.9	Anomalii de pigmentare, nespecificate
L82	Cheratoza seboreica
L83	Acanthosis nigricans
L84	Bataturi si calozitati
L85.0	Ihtioza dobandita
L85.1	Keratoza [keratodermia] palmara si plantara dobandita
L85.2	Keratoza punctata (palmara si plantara)
L85.3	Xeroza cutanata
L85.8	Alte forme specificate de ingrosari ale epidermei
L85.9	Ingrosari ale epidermei, nespecificate
L86	Keratodermia in boli clasificate altundeva
L87.0	Keratoza foliculara si parafoliculara penetrand in piele [Kyrle]
L87.2	Elastoza perforanta serpiginoasa
L87.8	Alte anomalii ale eliminarii transepidermice
L87.9	Anomalia eliminarii transepidermice, nespecificata
L90.0	Lichen scleros si atrofic
L90.1	Anetodermia Schweniger-Buzzi
L90.2	Anetodermia Jadassohn-Pellizzari
L90.3	Atrofodermia Pasini si Pierini
L90.4	Acrodermatita cronica atrofianta
L90.5	Cacatrice si fibroze cutanate
L90.6	Striatii atrofice
L90.8	Alte afectiuni atrofice ale pielii
L90.9	Afectiune atrofica a pielii, nespecificata
L91.0	Cicatrice cheloida
L91.8	Alte afectiuni hipertrofice ale pielii
L91.9	Afectiune hipertrofica a pielii, nespecificata
L92.1	Necrobioza lipoida, neclasificata altundeva
L92.2	Granulom facial [granulom eosinofilic al pielii fetei]
L92.3	Granulom datorit prezentei unui corp strain al pielii si tesutului celular subcutanat
L92.8	Alte afectiuni granulomatoase ale pielii si tesutului celular subcutanat
L92.9	Afectiune granulomatoasa a pielii si tesutului celular subcutanat, nespecificata
L94.0	Sclerodermia localizata [morfea]
L94.1	Sclerodermia lineara
L94.2	Calcinoza cutanata
L94.3	Sclerodactilia
L94.8	Alte afectiuni localizate si specificate ale tesutului conjunctiv
L94.9	Afectiune localizata a tesutului conjunctiv, nespecificata
L95.0	Vasculita livida
L95.8	Alte vasculite limitate ale pielii
L95.9	Vasculita limitata a pielii, nespecificata
L98.5	Mucinoza cutanata
L98.6	Alte afectiuni infiltrante ale pielii si tesutului celular subcutanat
L98.8	Alte afectiuni specificate ale pielii si tesutului celular subcutanat
L98.9	Afectiune a pielii si tesutului celular subcutanat, nespecificata
L99.0	Amiloidoza cutanata (E85.-+)

L99.8	Alte afectiuni specificate ale pielii si tesutului celular subcutanat in boli clasificate altundeva
M79.36	Paniculita, nespecificata, picior parte inferioara
M79.46	Hipertrofia infrapatelara grasoasa, picior parte inferioara
N80.6	Endometrioza cicatricei cutanate
P83.1	Eritemul toxic al nou-nascutului
P83.6	Polip ombilical al nou-nascutului
P83.8	Alte afectiuni specificate ale tegumentelor, specifice fatului si nou-nascutului
P83.9	Afectiune a tegumentelor specifica fatului si nou-nascutului, nespecificata
Q18.3	Gat membranat
Q18.9	Malformatia congenitala a fetei si gatului, nespecificata
Q81.0	Epidermoliza buloasa simpla
Q81.1	Epidermoliza buloasa letala
Q81.2	Epidermoliza buloasa distrofica
Q81.8	Alte epidermolize buloase
Q81.9	Epidermoliza buloasa, nespecificata
Q82.0	Limfoedem ereditar
Q82.1	Xeroderma pigmentara
Q82.2	Mastocitoza
Q82.3	Deficienta pigmentara
Q82.4	Displazia ectodermala (anhidrotica)
Q82.5	Nev congenital non-neoplazic
Q82.8	Alte malformatii congenitale specificate ale pielii
Q82.9	Malformatii congenitale ale pielii, nespecificate
Q84.0	Alopecia congenitala
Q84.1	Tulburari morfologice congenitale ale parului, neclasificate altundeva
Q84.2	Alte malformatii congenitale ale parului
Q84.3	Anonichia
Q84.4	Luechonichia congenitala
Q84.5	Unghii marite sau hipertrofice
Q84.6	Alte malformatii congenitale ale unghiilor
Q84.81	Aplazia cutanata congenitala
Q84.89	Alte malformatii congenitale specificate ale tegumentelor
Q84.9	Malformatii congenitale ale tegumentului, nespecificate
R21	Rash si alte eruptii nespecificate ale pielii
R22.0	Tumefactie, bloc si tumora localizata, cap
R22.1	Tumefactie, bloc si tumora localizata, gat
R22.2	Tumefactie, bloc si tumora localizata, trunchi
R22.3	Tumefactie, bloc si tumora localizata, membrul superior
R22.4	Tumefactie, bloc si tumora localizata,membrul inferior
R22.7	Tumefactie, bloc si tumora localizata, cu localizari multiple
R22.9	Tumefactie, bloc si tumora localizata, nespecificata
R23.4	Modificari in textura pielii
R23.8	Alte modificari ale pieli si nespecificate
R61.0	Hiperhidroza localizata
R61.1	Hiperhidroza generalizata
R61.9	Hiperhidroza, nespecificata
S00.02	Leziune superficiala a scalpului, flictena
S00.03	Leziune superficiala a scalpului, muscatura de insecta
S00.32	Leziune superficiala a nasului, flictena
S00.33	Leziune superficiala a nasului, muscatura de insecta
S00.42	Leziune superficiala a urechii, flictena
S00.43	Leziune superficiala a urechii, muscatura de insecta
S00.52	Leziune superficiala a buzei si cavitatii bucale, flictena
S00.53	Leziune superficiala a buzei si cavitatii bucale, muscatura de insecta
S00.82	Leziune superficiala a altor parti ale capului, flictena

S00.83 Leziune superficiala a altor parti ale capului, muscatura de insecta

S00.92 Leziune superficiala a capului, parte nespecificata, flictena

S00.93 Leziune superficiala a capului, parte nespecificata, muscatura de insecta

S10.12 Alte leziuni superficiale ale gatlejului si nespecificate, flictena

S10.13 Alte leziuni superficiale ale gatlejului si nespecificate, muscatura de insecta

S10.82 Leziune superficiala a altor parti ale gatului, flictena

S10.83 Leziune superficiala a altor parti ale gatului, muscatura de insecta

S10.92 Leziune superficiala a gatului, parte nespecificata, flictena

S10.93 Leziune superficiala a gatului, parte nespecificata, muscatura de insecta

S20.12 Alte leziuni superficiale ale sanului si nespecificate, flictena

S20.13 Alte leziuni superficiale ale sanului si nespecificate, muscatura de insecta

S20.32 Alte leziuni superficiale ale peretelui toracic anterior, flictena

S20.33 Alte leziuni superficiale ale peretelui toracic anterior, muscatura de insecta

S20.42 Alte leziuni superficiale ale peretelui toracic posterior, flictena

S20.43 Alte leziuni superficiale ale peretelui toracic posterior, muscatura de insecta

S20.82 Leziuni superficiale ale altor parti si nespecificate ale toracelui, flictena

S20.83 Leziuni superficiale ale altor parti si nespecificate ale toracelui, muscatura de insecta

S30.82 Alte leziuni superficiale ale abdomenului, zonei inferioare a spatelui si pelvisului, flictena

S30.83 Alte leziuni superficiale ale abdomenului, zonei inferioare a spatelui si pelvisului, muscatura de insecta

S30.92 Leziune superficiala a abdomenului, zonei inferioare a spatelui si pelvisului, parte nespecificata, flictena

S30.93 Leziune superficiala a abdomenului, zonei inferioare a spatelui si pelvisului, parte nespecificata, muscatura de insecta

S40.82 Flictena a umarului si treimii superioare a bratului

S40.83 Muscatura de insecta la umar si treimea superioara a bratului

S50.82 Flictena a antebratului

S50.83 Muscatura de insecta pe antebrat

S60.82 Flictena a pumnului si mainii

S60.83 Muscatura de insecta a pumnului si mainii

S70.82 Flictena a soldului si coapsei

S70.83 Muscatura de insecta pe sold si coapsa

S80.82 Flictena a partii inferioare a gambei

S80.83 Muscatura de insecta pe partea inferioara a gambei

S90.82 Flictena a gleznei si piciorului

S90.83 Muscatura de insecta pe glezna si picior

T09.02 Flictena a trunchiului, nivel nespecificat

T09.03 Muscatura de insecta pe trunchi, nivel nespecificat

T11.02 Flictena a membrului superior, nivel nespecificat

T11.03 Muscatura de insecta pe membrul superior, nivel nespecificat

T13.02 Flictena a membrului inferior, nivel nespecificat

T13.03 Muscatura de insecta pe membrul inferior, nivel nespecificat

T14.02 Flictena a unei regiuni nespecificate a corpului

T14.03 Muscatura de insecta a unei parti nespecificate a corpului

Z41.0 Implant de par

Z41.1 Alte interventii de chirurgie plastica in scop estetic

Z42.0 Ingrijire de control dupa chirurgia plastica a capului si gatului

Z42.1 Ingrijire de control dupa chirurgia plastica a sanului

Z42.2 Ingrijire de control dupa chirurgia plastica a altor parti ale trunchiului

Z42.3	Ingrijire de control dupa chirurgia plastica a extremitatilor superioare
Z42.4	Ingrijire de control dupa chirurgia plastica a extremitatilor inferioare
Z42.8	Ingrijire de control dupa chirurgia plastica a altor parti ale corpului
Z42.9	Ingrijire de control dupa chirurgia plastica, nespecificata
Z52.1	Donator de piele

ADRG J68 Tulburari majore ale pielii

Diagnostice principale in tabelul TAB-J68-1

DRG J68A Tulburari majore ale pielii

nu pentru pacient de zi

DRG J68B Tulburari majore ale pielii de zi

Diagnostice principale (TAB-J68-1)

A06.7	Amibiaza cutanata
A18.4	Tuberculoza pielii si tesutului celular subcutanat
A22.0	Antrax cutanat
A31.1	Infectia cutanata cu Mycobacterium
A36.3	Difteria cutanata
A42.2	Actinomicoza cervico-faciala
A43.1	Nocardioza cutanata
A51.3	Sifilis secundar al pielii si mucoaselor
A66.2	Alte leziuni cutanate precoce ale pianului
A66.3	Hipercheratoza pianica
A66.4	Gomele si ulcerele pianice
B00.0	Eczema herpetica
B00.9	Infectia prin virusul herpetic, nespecificata
B02.9	Zona zoster, fara complicatii
B38.3	Coccidioidomicoza cutanata
B55.1	Leishmaniaza cutanata
B55.2	Leishmaniaza cutaneo-mucoasa
B65.3	Dermatita cercariara
B86	Scabia
C43.0	Melanomul malign al buzei
C43.2	Melanomul malign al urechii si canalului auditiv extern
C43.3	Melanomul malign al fetei, alte localizari si nespecificate
C43.4	Melanomul malign al scalpului si gatului
C43.5	Melanomul malign al trunchiului
C43.6	Melanomul malign al membrelor superioare, inclusiv umarul
C43.7	Melanom malign al membrelor inferioare, inclusiv soldul
C43.8	Melanom malign depasind pielea
C43.9	Melanomul malign al pielii, nespecificat
C44.4	Tumora maligna pielea scalpului si gatului
C44.7	Tumora maligna pielea membrelor inferioare, inclusiv soldul
C44.8	Leziuni maligne depasind pielea
C44.9	Tumora maligna a pielii, nespecificata
L00	Sindromul stafilococic al necrozei epidermice toxice
L08.1	Eritrasma
L10.0	Pemfigus vulgar
L10.1	Pemfigus vegetant
L10.2	Pemfigus foliaceu

L10.3	Pemfigus brazilian [fogo selvagen]
L10.4	Pemfigus eritematos
L10.5	Pemfigus provocat medicamentos
L10.8	Alte forme de pemfigus
L10.9	Pemfigus, nespecificat
L11.8	Alte tulburari acantolitice specificate
L11.9	Tulburare acantolitica, nespecificata
L12.0	Pemfigoid bulos
L12.1	Pemfigoid cicatricial
L12.2	Boala cronica buloasa a copilariei
L12.3	Epidermoliza buloasa dobandita
L12.8	Alte forme de pemfigoid
L12.9	Pemfigoid, nespecificat
L13.0	Dermatita herpetiforma0
L13.8	Alte tulburari buloase specificate
L13.9	Tulburare buloasa, nespecificata
L14	Tulburari buloase in boli clasificate altundeva
L20.0	Prurigo Besnier
L20.8	Alte dermatite atopice
L20.9	Dermatita atopica, nespecificata
L21.1	Dermatita seboreica infantila
L23.4	Dermatita alergica de contact datorita vopselelor
L23.8	Dermatita alergica de contact datorita altor agenti
L23.9	Dermatita alergica de contact, cauza nespecificata
L24.8	Dermatita iritanta de contact datorita altor agenti
L24.9	Dermatita iritanta de contact, cauza nespecificata
L25.2	Dermatita de contact nespecificata datorita vopselelor
L25.8	Dermatita de contact nespecificata datorita altor agenti
L25.9	Dermatita de contact nespecificata din cauze nespecificate
L26	Dermatita exfoliativa
L27.0	Eruptie a pielii generalizata datorita drogurilor si medicamentelor
L27.1	Eruptie a pielii localizata datorita drogurilor si medicamentelor
L30.0	Dermita numulara
L30.2	Autosensibilizarea cutanata
L30.4	Intertrigo eritematos
L30.9	Dermatita, nespecificata
L40.0	Psoriazis vulgaris
L40.1	Psoriazis pustular generalizat
L40.2	Acrodermatita continua
L40.3	Pustuloza palmara si plantara
L40.4	Psoriazis in picaturi
L40.8	Alte forme de psoriazis
L40.9	Psoriazis, nespecificat
L41.0	Pitiriazis lichenoid si varioliform acut
L41.1	Pitiriazis lichenoid cronic
L41.2	Papuloza limfomatoida
L41.3	Parapsoriazis cu placi mici
L41.4	Parapsoriazis cu placi mari
L41.5	Parapsoriazis retiform
L41.8	Alte forme de parapsoriazis
L41.9	Parapsoriazis, nespecificat
L43.0	Lichen plan hipertrofic
L43.1	Lichen plan bulos
L43.2	Reactia lichenoida la medicamente
L43.3	Lichen plan subacut (activ)
L43.8	Alte forme de lichen plan
L43.9	Lichen plan, nespecificat
L44.0	Pitiriasis rubra pilar
L44.4	Acrodermatita eritemato-papuloasa infantila [Giannotti-Crosti]
L44.8	Alte tulburari papulo-scuamoase specificate

L44.9	Tulburare papulo-scuamoasa, nespecificata
L45	Tulburari papulo-scuamoase in boli clasificate altundeva
L51.0	Eritem multiform nonbulos
L51.1	Eritem multiform bulos
L51.2	Necroliza epidermica toxica [Lyell]
L51.8	Alte forme de eritem multiform
L51.9	Eritem multiform, nespecificat
L52	Eritem nodos
L53.0	Eritem toxic
L53.1	Eritem inelar centrifug
L53.2	Eritem marginat
L53.3	Alte forme de eritem figurat cronic
L53.8	Alte afectiuni eritematoase specificate
L53.9	Afectiuni eritematoasa, nespecificata
L54.0	Eritem marginat in febra reumatica acuta
L54.8	Eritemul in alte boli clasificate altundeva
L58.9	Radiodermatita, nespecificata
L66.1	Lichen plano-pilar
L73.2	Hidradenita supurata
L92.0	Granulom inelar
L93.0	Lupus eritematos discoid
L93.1	Lupus eritematos cutanat subacut
L93.2	Alte forme de Lupus eritematos local
L94.5	Poikilodermia vasculara atrofica
L95.1	Eritem elevatum diutinum
L98.1	Dermatita factice
L98.2	Dermatoza neutrofila febrila [Sweet]
M35.6	Paniculita recidivanta [Weber-Christian]
M54.00	Paniculita afectand gatul si spatele, localizari multiple in coloana vertebrala
M54.01	Paniculita afectand gatul si spatele, regiune occipito-atlanto-axiala
M54.02	Paniculita afectand gatul si spatele, regiune cervicala
M79.30	Paniculita, nespecificata, localizari multiple
M79.31	Paniculita, nespecificata, regiunea umarului
M79.32	Paniculita, nespecificata, brat
M79.33	Paniculita, nespecificata, antebrat
M79.34	Paniculita, nespecificata, mana
M79.35	Paniculita, nespecificata, regiune pelviana si coapsa
M79.37	Paniculita, nespecificata, glezna si picior
M79.38	Paniculita, nespecificata, alte localizari
M79.39	Paniculita, nespecificata, localizare nespecificata
M79.40	Hipertrofia infrapatelara grasoasa, localizari multiple
M79.41	Hipertrofia infrapatelara grasoasa, regiunea umarului
M79.42	Hipertrofia infrapatelara grasoasa, brat
M79.43	Hipertrofia infrapatelara grasoasa, antebrat
M79.44	Hipertrofia infrapatelara grasoasa, mana
M79.45	Hipertrofia infrapatelara grasoasa, regiune pelviana si coapsa
M79.47	Hipertrofia infrapatelara grasoasa, glezna si picior
M79.48	Hipertrofia infrapatelara grasoasa, alte localizari
M79.49	Hipertrofia infrapatelara grasoasa, localizare nespecificata
Q80.0	Ihtioza vulgara
Q80.1	Ihtioza cu asociere
Q80.2	Ihtioza lamelara
Q80.3	Eritrodermie ihtioziforma buloasa congenitala
Q80.4	Fat arlechin
Q80.8	Alte ihtioze congenitale
Q80.9	Ihtioza congenitala, nespecificata

ADRG-uri 901, 902, 903

Proceduri neinrudite in sala de operatie

Proceduri neinrudite in sala de operatie

DRG-uri 901Z, 902Z, 903Z

Pentru detalii privind proceduri neinrudite in sala de operatie, vezi sectiunea Functii de la sfarsitul volumului II.

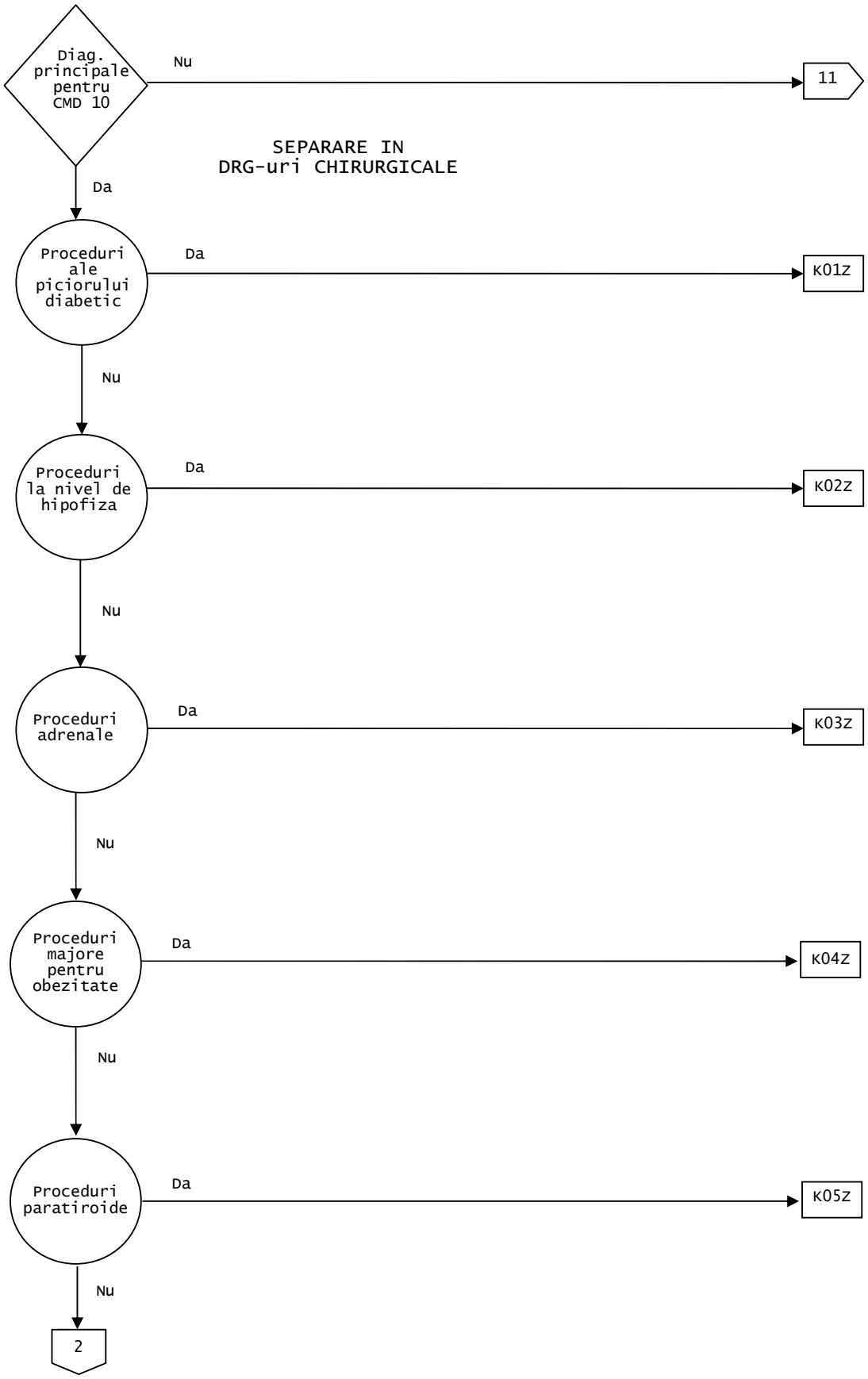
Diag. principale pentru CMD 10
Nu
11
SEPARARE IN
DRG-uri CHIRURGICALE
Da
Proceduri ale piciorului diabetic
Da
K01Z
Nu
Proceduri la nivel de hipofiza
Da
K02Z
Nu
Proceduri adrenale
Da
K03Z
Nu
Proceduri majore pentru obezitate
Da
K04Z
Nu
Proceduri paratiroide
Da
K05Z
Nu
2

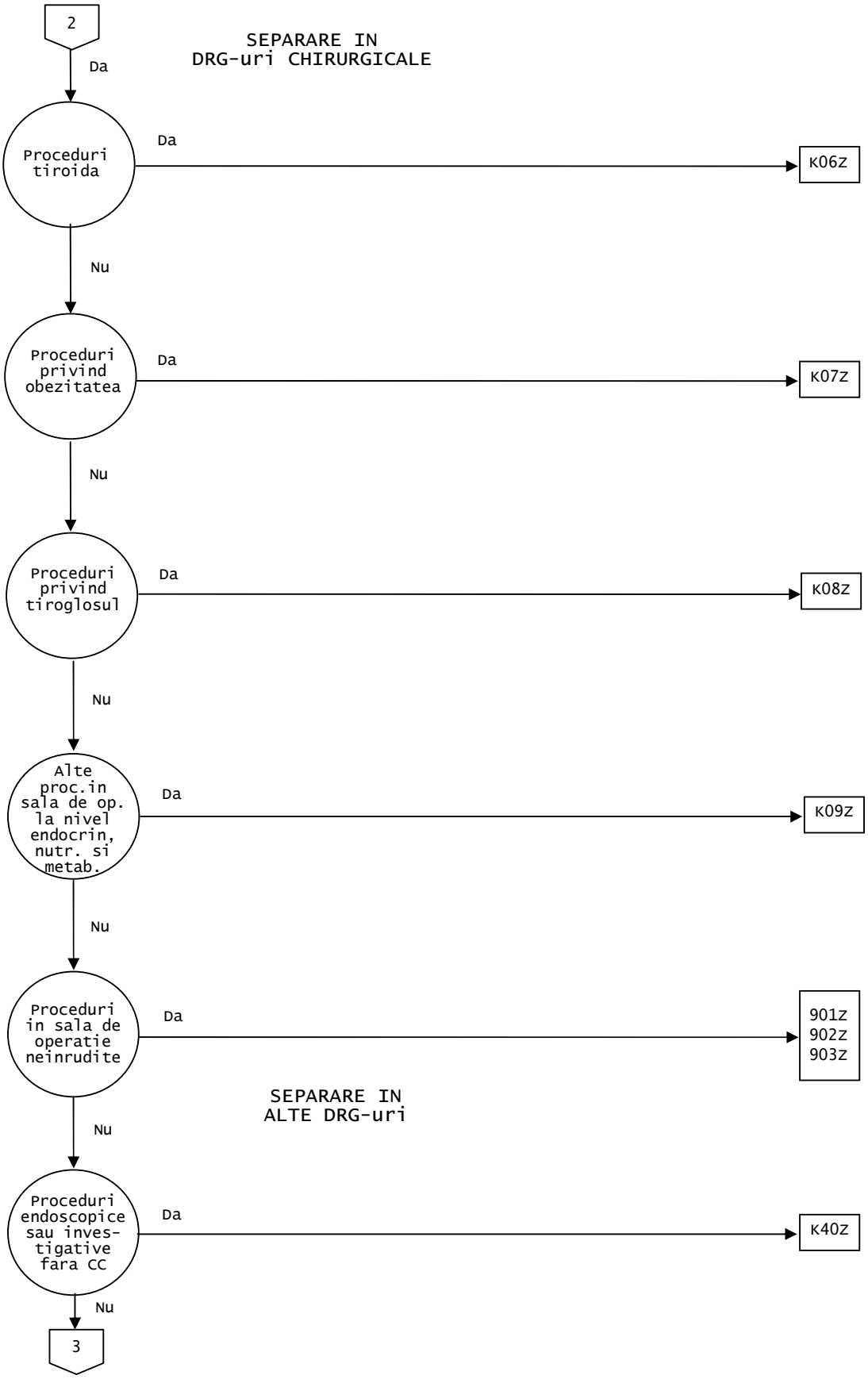
2
Da
SEPARARE IN
DRG-uri CHIRURGICALE
Proceduri tiroida
Da
K06Z
Nu
Proceduri privind obezitatea
Da
K07Z
Nu
Proceduri privind tiroglosul
Da
K08Z
Nu
Alte proc.in sala de op. la nivel endocrin, nutr. si metab.
Da
K09Z
Nu
Proceduri in sala de operatie neinrudite
Da
901Z
902Z
903Z
SEPARARE IN
ALTE DRG-uri
Nu
Proceduri endoscopice sau inves-tigative fara CC
Da
K40Z
Nu
3

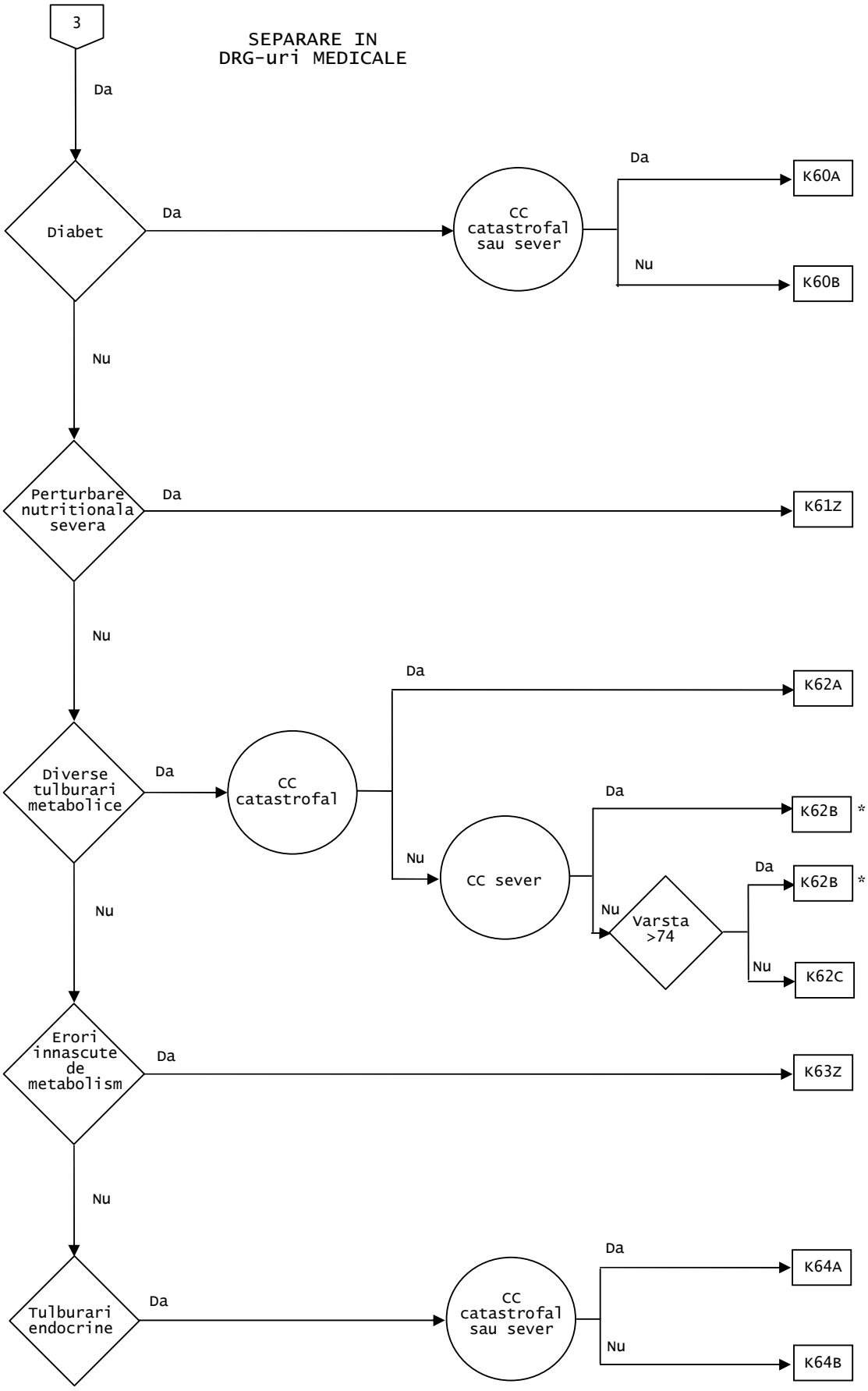
3
SEPARARE IN
DRG-uri MEDICALE
Da
Diabet
Da
CC
catastrofal
sau sever
Da
K60A
Nu
K60B
Nu
Perturbare
nutritionala
severa
Da
K61Z
Nu
Diverse
tulburari
metabolice
Da
CC
catastrofal
Da
K62A
Nu
CC sever
Da
K62B *
Nu
Varsta
>74
Da
K62B *
Nu
K62C
Nu
Erori
innascute
de
metabolism
Da
K63Z
Nu
Tulburari
endocrine
Da
CC
catastrofal
sau sever
Da
K64A
Nu
K64B

Diagnostice principale cuprinse in CMD 10 (TAB-M10-0)

A18.7	Tuberculoza glandelor suprarenale
C73	Tumora maligna a glandei tiroide
C74.0	Tumora maligna a corticalei glandei suprarenale
C74.1	Tumora maligna a medularei glandei suprarenale
C74.9	Tumora maligna a glandei suprarenale, nespecificata
C75.0	Tumora maligna a glandei paratiroide
C75.1	Tumora maligna a hipofizei
C75.2	Tumora maligna a canalului cranio-faringian
C75.8	Tumora maligna cu atingere pluriglandulara, nespecificata
C75.9	Tumora maligna a glandei endocrina, nespecificata
C79.7	Tumora maligna secundara a glandei suprarenale
D13.7	Tumora benigna a pancreasului endocrin
D34	Tumora benigna a glandei tiroide
D35.0	Tumora benigna a glandei suprarenale
D35.1	Tumora benigna a glandei paratiroide
D35.2	Tumora benigna a glandei hipofize
D35.3	Tumora benigna a canalului cranio-faringian
D35.7	Tumora benigna a altor glande endrocrine, specificate
D35.8	Tumora benigna cu atingeri pluriglandulare
D35.9	Tumora benigna a glandelor endrocrine, nespecificata
D44.0	Tumora cu evolutie imprevizibila sau comportament necunoscut a glandei tiroide
D44.1	Tumora cu evolutie imprevizibila sau comportament necunoscut a glandei suprarenale
D44.2	Tumora cu evolutie imprevizibila sau comportament necunoscut a glandei paratiroide
D44.3	Tumora cu evolutie imprevizibila sau comportament necunoscut a hipofizei
D44.4	Tumora cu evolutie imprevizibila sau comportament necunoscut a canalul cranio-faringian
D44.8	Tumora cu evolutie imprevizibila sau comportament necunoscut cu atingeri pluriglandulare
D44.9	Tumora cu evolutie imprevizibila sau comportament necunoscut a glandelor endrocrine, nespecificata
D76.0	Histiocitoza celulelor Langerhans, neclasificata altundeva
D76.1	Limfohistiocitoza hemofagocitara
D76.2	Sindromul hemofagocitar asociat unei infectii
D76.3	Alte sindroame histiocitare
D81.3	Deficit de adenosin dezaminaza [ADA]
D81.5	Deficit in purine nucleosidfosforilaza [PNP]
E00.0	Sindromul deficientei congenitale de iod de tip neurologic
E00.1	Sindromul deficientei congenitale de iod de tip mixedematos
E00.2	Sindromul deficientei congenitale de iod de tip mixt
E00.9	Sindromul deficientei congenitale de iod, nespecificat
E01.0	Gusa difuza (endemica) legata de carenta de iod
E01.1	Gusa multinodulara (endemica) legata de o carenta de iod
E01.2	Gusa (endemica) legata de carenta de iod, nespecificata
E01.8	Alte afectiuni tiroidiene si inrudite legate de carenta de iod
E02	Hipotiroidia prin carenta subclinica de iod
E03.0	Hipotiroidia congenitala, cu gusa difuza
E03.1	Hipotiroidia congenitala fara gusa
E03.2	Hipotiroidia datorita unor medicamente si altor substante exogene
E03.3	Hipotiroidia postinfectioasa
E03.4	Atrofia tiroidei (dobandita)
E03.8	Alte hipotiroidii specificate
E03.9	Hipotiroidia, nespecificata
E04.0	Gusa difuza netoxica
E04.1	Nodul tiroidian unic, netoxic
E04.2	Gusa multinodulara netoxica
E04.8	Alte guse netoxice, specificate

E04.9	Gusa netoxica, nespecificata
E05.0	Tireotoxicoza cu gusa difuza
E05.1	Tireotoxicoza cu nodul unic tiroidian
E05.2	Tireotoxicoza cu gusa multinodulara toxica
E05.3	Tireotoxicoza datorita tesutului ectopic tiroidian
E05.4	Tireotoxicoza factica
E05.5	Criza acuta tireotoxica
E05.8	Alte tireotoxicoze
E05.9	Tireotoxicoza, nespecificata
E06.0	Tiroidita acuta
E06.1	Tiroidita subacuta
E06.2	Tiroidita cronica cu tireotoxicoza tranzitorie
E06.3	Tiroidita autoimuna
E06.4	Tiroidita provocata de medicamente
E06.5	Alte tiroidite cronice
E06.9	Tiroidita, nespecificata
E07.0	Hipersecretia de calcitonina
E07.1	Gusa datorita unei tulburari a sintezei hormonale
E07.8	Alte afectiuni specificate ale tiroidei
E07.9	Afectiunea tiroidei, nespecificata
E09.01	Reglementarea intolerantei la glucoza cu angiopatie periferica fara gangrena
E09.02	Reglementarea intolerantei la glucoza cu angiopatie periferica cu gangrena
E09.1	Reglementarea intolerantei la glucoza cu caracteristici de rezistenta la insulina
E09.8	Reglementarea intolerantei la glucoza cu complicatii nespecificate
E09.9	Reglementarea intolerantei la glucoza fara complicatii
E10.11	Diabet mellitus tip 1 cu ketoacidoza, fara coma
E10.12	Diabet mellitus tip 1 cu ketoacidoza, cu coma
E10.13	Diabet mellitus tip 1 cu acidoza lactica, fara coma
E10.14	Diabet mellitus tip 1 cu acidoza lactica, cu coma
E10.15	Diabet mellitus tip 1 cu ketoacidoza, cu acidoza lactica, fara coma
E10.16	Diabet mellitus tip 1 cu ketoacidoza, cu acidoza lactica, cu coma
E10.64	Diabet mellitus tip 1 cu hipoglicemie
E10.65	Diabet mellitus tip 1 cu control slab
E10.69	Diabet mellitus tip 1 cu alte complicatii specificate
E10.71	Diabet mellitus tip 1 cu complicatii microvasculare multiple
E10.73	Diabet mellitus tip 1 cu ulceratia piciorului datorita unor cauze multiple
E10.8	Diabet mellitus tip 1 cu complicatii nespecificate
E10.9	Diabet mellitus tip 1 fara complicatii
E11.01	Diabet mellitus tip 2 cu hiperosmolaritate fara coma noncetotica hiperglicemica-hiperosmolara [NKHHC]
E11.02	Diabet mellitus tip 2 cu hiperosmolaritate cu coma
E11.11	Diabet mellitus tip 2 cu ketoacidoza, fara coma
E11.12	Diabet mellitus tip 2 cu ketoacidoza, cu coma
E11.13	Diabet mellitus tip 2 cu acidoza lactica, fara coma
E11.14	Diabet mellitus tip 2 cu acidoza lactica, cu coma
E11.15	Diabet mellitus tip 2 cu ketoacidoza, cu acidoza lactica, fara coma
E11.16	Diabet mellitus tip 2 cu ketoacidoza, cu acidoza lactica, cu coma
E11.64	Diabet mellitus tip 2 cu hipoglicemie
E11.65	Diabet mellitus tip 2 cu control slab
E11.69	Diabet mellitus tip 2 cu alte complicatii specificate
E11.71	Diabet mellitus tip 2 cu complicatii microvasculare multiple
E11.72	Diabet mellitus tip 2 cu caracteristici de rezistenta la insulina
E11.73	Diabet mellitus tip 2 cu ulceratia piciorului datorita unor cauze multiple
E11.8	Diabet mellitus tip 2 cu complicatii nespecificate
E11.9	Diabet mellitus tip 2 fara complicatii
E13.01	Alte forme specificate de diabet mellitus cu hiperosmolaritate, fara coma noncetotica hiperglicemica-hiperosmolara [NKHHC]

E13.02 Alte forme specificate de diabet mellitus cu hiperosmolaritate, cu coma

E13.11 Alte forme specificate de diabet mellitus cu ketoacidoza, fara coma

E13.12 Alte forme specificate de diabet mellitus cu ketoacidoza, cu coma

E13.13 Alte forme specificate de diabet mellitus cu acidoza lactica, fara coma

E13.14 Alte forme specificate de diabet mellitus cu acidoza lactica, cu coma

E13.15 Alte forme specificate de diabet mellitus cu ketoacidoza, cu acidoza lactica, fara coma

E13.16 Alte forme specificate de diabet mellitus cu ketoacidoza, cu acidoza lactica, cu coma

E13.64 Alte forme specificate de diabet mellitus cu hipoglicemie

E13.65 Alte forme specificate de diabet mellitus cu control slab

E13.69 Alte forme specificate de diabet mellitus cu alte complicatii specificate

E13.71 Alte forme specificate de diabet mellitus cu complicatii microvasculare multiple

E13.72 Alte forme specificate de diabet mellitus cu caracteristici de rezistenta la insulina

E13.73 Alte forme specificate de diabet mellitus ulceratia piciorului datorita unor cauza multiple

E13.8 Alte forme specificate de diabet mellitus cu complicatii nespecificate

E13.9 Alte forme specificate de diabet mellitus fara complicatii

E14.01 Diabet mellitus nespecificat cu hiperosmolaritate, fara coma noncetotica hiperglicemica-hiperosmolara [NKHHC]

E14.02 Diabet mellitus nespecificat cu hiperosmolaritate, cu coma

E14.11 Diabet mellitus nespecificat cu ketoacidoza, fara coma

E14.12 Diabet mellitus nespecificat cu ketoacidoza, cu coma

E14.13 Diabet mellitus nespecificat cu acidoza lactica, fara coma

E14.14 Diabet mellitus nespecificat cu acidoza lactica, cu coma

E14.15 Diabet mellitus nespecificat cu ketoacidoza, cu acidoza lactica, fara coma

E14.16 Diabet mellitus nespecificat cu ketoacidoza, cu acidoza lactica, cu coma

E14.64 Diabet mellitus nespecificat cu hipoglicemie

E14.65 Diabet mellitus nespecificat cu control slab

E14.69 Diabet mellitus nespecificat cu alte complicatii specifice

E14.71 Diabet mellitus nespecificat cu complicatii microvasculare multiple

E14.72 Diabet mellitus nespecificat cu caracteristici de rezistenta la insulina

E14.73 Diabet mellitus nespecificat cu ulceratia piciorului datorita unor cauze multiple

E14.8 Diabet mellitus nespecificat cu complicatii nespecificate

E14.9 Diabet mellitus nespecificat fara complicatii

E15 Coma hipoglicemica nondiabetica

E16.0 Hipoglicemia indusa medicamentos, fara coma

E16.1 Alte hipoglicemii

E16.2 Hipoglicemie nespecificata

E16.3 Hipersecretia de glucagon

E16.8 Alte tulburari specificate ale secretiei interne pancreatice

E16.9 Tulburari ale secretiei interne pancreatice, nespecificate

E20.0 Hipoparatiroidism idiopatic

E20.1 Pseudohipoparatiroidism

E20.8 Alte hipoparatiroidisme

E20.9 Hipoparatiroidism, nespecificat

E21.0 Hiperparatiroidism primar

E21.1 Hiperparatiroidism secundar, neclasificat altundeva

E21.2 Alte hiperparatiroidisme

E21.3 Hiperparatiroidism, nespecificat

E21.4 Alte tulburari specificate ale glandei paratiroide

E21.5 Tulburare a glandei paratiroide, nespecificata

E22.0 Acromegalia si gigantismul pituitar

E22.1	Hiperprolactinemia
E22.2	Sindromul secretiei anormale a hormonului antidiuretic
E22.8	Alte hipersecretii ale glandei pituitare
E22.9	Hipersecretia glandei pituitare, nespecificata
E23.0	Hipopituitarism
E23.1	Hipopituitarismul indus medicamentos
E23.2	Diabetul insipid
E23.3	Tulburari hipotalamice, neclasificate altundeva
E23.6	Alte tulburari ale glandei pituitare
E23.7	Tulburari ale glandei pituitare, nespecificate
E24.0	Boala Cushing pituitaro-dependenta
E24.1	Sindromul Nelson
E24.2	Sindromul Cushing indus medicamentos
E24.3	Sindromul de secretie ectopica de ACTH
E24.4	Pseudo-sindromul Cushing indus de alcool
E24.8	Alte sindroame Cushing
E24.9	Sindromul Cushing, nespecificat
E25.0	Tulburari adrenogenitale congenitale legate de un deficit enzimatic
E25.8	Alte tulburari adrenogenitale
E25.9	Tulburare adrenogenitala, nespecificata
E26.0	Hiperaldosteronism primar
E26.1	Hiperaldosteronism secundar
E26.8	Alte hiperaldosteronisme
E26.9	Hiperaldosteronism, nespecificat
E27.0	Alte hiperfunctiuni adenocorticale
E27.1	Insuficienta adenocorticala primara
E27.2	Criza addisoniana
E27.3	Insuficienta adenocorticala primara indusa medicamentos
E27.4	Insuficienta adenocorticala, alta si nespecificata
E27.5	Hiperfunctia adreno-medulara
E27.8	Alte tulburari specificate ale glandei adrenale
E27.9	Tulburari ale glandei adrenale, nespecificate
E29.0	Hiperfunctia testiculara
E29.1	Hipofunctia testiculara
E29.8	Alte disfunctii testiculare
E29.9	Disfunctia testiculara, nespecificata
E30.0	Pubertate intarziata
E30.1	Pubertate precoce
E30.8	Alte tulburari ale pubertatii
E30.9	Tulburare de pubertate, nespecificata
E31.0	Insuficienta poliglandulara autoimuna
E31.1	Hiperfunctia poliglandulara
E31.8	Alte disfunctii poliglandulare
E31.9	Disfunctii poliglandulare, nespecificate
E34.0	Sindrom carcinoid
E34.1	Alte hipersecretii de hormoni intestinali
E34.2	Secretia hormonala ectopica, neclasificata altundeva
E34.3	Insuficienta staturala, neclasificata altundeva
E34.5	Sindromul de rezistenta la androgeni
E34.8	Alte tulburari hormonale specificate
E34.9	Tulburare endocrina, nespecificata
E35.0	Tulburarile glandei tiroide in boli clasificate altundeva
E35.1	Tulburarile glandei adrenale in boli clasificate altundeva
E35.8	Tulburarile altor glande endocrine in boli clasificate altundeva
E40	Kwashiorkor
E41	Marasm nutritional
E42	Kwashiorkor de marasm
E43	Malnutritia proteino-energetica grava, nespecificata
E44.0	Malnutritia proteino-energetica moderata
E44.1	Malnutritia proteino-energetica usoara
E45	Intarzierea de dezvoltare datorita malnutritiei proteino-energetice
E46	Malnutritia proteino-energetica nespecificata
E50.8	Alte manifestari ale avitaminozei A

E50.9	Avitaminoza A, nespecificata
E51.1	Beriberi
E51.2	Encefalopatia Wernicke
E51.8	Alte manifestari ale carentei in tiamina
E51.9	Carenta in tiamina, nespecificata
E52	Carenta in acid nicotinic (pelagra)
E53.0	Carenta in riboflavine
E53.1	Carenta in piridoxina
E53.8	Carenta de alte vitamine din grupa B
E53.9	Avitaminoze din grupa B, nespecificate
E54	Carenta de acid ascorbic
E55.9	Carenta de vitamina D, nespecificata
E56.0	Carenta de vitamina E
E56.1	Carenta de vitamina K
E56.8	Carenta de alte vitamine
E56.9	Avitaminoza, nespecificata
E58	Carenta alimentara de calciu
E59	Carenta alimentara de seleniu
E60	Carenta de zinc
E61.0	Carenta de cupru
E61.1	Carenta de fier
E61.2	Carenta de magneziu
E61.3	Carenta de mangan
E61.4	Carenta de crom
E61.5	Carenta de molibden
E61.6	Carenta de vanadiu
E61.7	Carenta mai multor elemente nutritionale
E61.8	Carenta de alte elemente nutritionale specificate
E61.9	Carenta de element nutritional, nespecificata
E63.0	Carenta de acizi grasi esentiali [EFA]
E63.1	Dezechilibru constituentilor alimentari ingerati
E63.8	Alte carente nutritionale specificate
E63.9	Carenta nutritionala, nespecificata
E64.0	Sechele ale malnutritiei proteino-energetica
E64.1	Sechele ale avitaminozei A
E64.2	Sechele ale avitaminozei C
E64.8	Sechele ale altor carente nutritionale
E64.9	Sechele de carente nutritionale nespecificate
E65	Adipozitate localizata
E66.0	Obezitate datorita unui exces caloric
E66.1	Obezitate indusa medicamentos
E66.2	Obezitate extrema cu hipoventilatie alveolara
E66.8	Alte obezitati
E66.9	Obezitate, nespecificata
E67.0	Hipervitaminoza A
E67.1	Hipercarotenemia
E67.2	Sindrom de hipervitaminoza B6
E67.3	Hipervitaminoza D
E67.8	Alte excese de aport specificate
E68	Sechele ale excesului de aport
E70.0	Fenilcetonuria clasica
E70.1	Alte hiperfenilalanilemii
E70.2	Tulburari in metabolismul tirozinei
E70.3	Albinism
E70.8	Alte tulburari de metabolism al aminoacizilor aromatici
E70.9	Tulburari de metabolism al aminoacizilori aromatici, nespecificate
E71.0	Boala urinei cu miros de sirop de artar
E71.1	Alte tulburari de metabolism ale aminoacizilor cu lant ramificat
E71.2	Tulburari de metabolism al aminoacizilor cu lant ramificat, nespecificate
E71.3	Tulburari de metabolism al acizilor grasi
E72.0	Tulburari in transportul aminoacizilor
E72.1	Tulburari de metabolism al aminoacizilor sulfurati
E72.2	Tulburari de metabolism al ciclului ureei
E72.3	Tulburari de metabolism al lizinei si hidroxilizinei
E72.4	Tulburari de metabolism al ornitinei
E72.5	Tulburari de metabolism al glicinei

E72.8 Alte tulburari specificate de metabolism al aminoacizilor

E72.9 Tulburari de metabolism al aminoacizilori, nespecificate

E74.0 Boala depozitarii glicogenului

E74.2 Tulburari de metabolism al galactozei

E74.4 Tulburari de metabolism al piruvatului si al gluconeogenezei

E74.8 Alte tulburari specificate de metabolism al carbohidratilor

E74.9 Tulburari de metabolism al carbohidratilor, nespecificate

E75.3 Sfincolipidoza, nespecificata

E75.5 Alte tulburari ale lipidelor de rezerva

E75.6 Tulburari ale lipidelor de rezerva, nespecificate

E76.0 Mucopolizaharidoze, tip I

E76.1 Mucopolizaharidoza, tip II

E76.2 Alte mucopolizaharidoze

E76.3 Mucopolizaharidoza, nespecificata

E76.8 Alte tulburari de metabolism al glicosaminoglicani

E76.9 Tulburari de metabolism al glicosaminoglicani, nespecificate

E77.0 Deficit de transformare post-traductionala a enzimelor lisosomale

E77.1 Deficit de degradare a glicoproteinelor

E77.8 Alte tulburari de metabolism al glicoproteinelor

E77.9 Tulburari de metabolism al glicoproteinelor, nespecificate

E78.0 Hipercolesterolemie esentiala

E78.1 Hipergliceridemia esentiala

E78.2 Hiperlipidemie mixta

E78.3 Hiperchilomicroanemie

E78.4 Alte hiperlipidemii

E78.5 Hiperlipidemia, nespecificata

E78.6 Deficit in lipoproteine

E78.8 Alte tulburari de metabolism al lipoproteinelor

E78.9 Tulburari de metabolism al lipoproteinelor, nespecificate

E79.0 Hiperuricemia fara semne de artrita inflamatorie sau de boala tofacee

E79.1 Sindromul Lesch-Nyhan

E79.8 Alte tulburari de metabolism al purinelor si pirimidinei

E79.9 Tulburari de metabolism al purinelor si pirimidinei, nespecificate

E80.0 Porfirie eritropoietica ereditara

E80.1 Porfirie cutanata tardiva

E80.2 Alte porfirii

E80.3 Deficit in catalaza si peroxidaza

E83.0 Tulburari de metabolism al cuprului

E83.2 Tulburari de metabolism al zincului

E83.3 Tulburari de metabolism al fosforului

E83.4 Tulburari de metabolism al magneziului

E83.5 Tulburari de metabolism al calciului

E83.8 Alte tulburari de metabolism al mineralelor

E83.9 Tulburari de metabolism al mineralelor, nespecificate

E86 Hipovolemia, deshidratarea

E87.0 Hiperosmolaritate si hipernatremie

E87.1 Hipoosmolaritate si hiponatremie

E87.2 Acidoza

E87.3 Alcaloza

E87.4 Tulburari mixte ale echilibrului acido-bazic

E87.5 Hiperpotasemie

E87.6 Hipopotasemie

E87.8 Alte tulburari hidrice si electrolitice, neclasificate altundeva

E88.0 Tulburari de metabolism al alfa-proteinelor, neclasificate altundeva

E88.1 Lipodistrofia, neclasificata altundeva

E88.2 Lipomatoza, neclasificata altundeva

E88.8 Alte tulburari de metabolism specificate

E88.9 Tulburari metabolice, nespecificate

E89.0	Hipotiroidism postprocedural
E89.1	Hipoinsulinemia postprocedurala
E89.2	Hipoparatiroidism postprocedural
E89.3	Hipopituitarism postprocedural
E89.5	Hipofunctiunea testiculara postprocedurala
E89.6	Hipofunctiunea adrenocorticala (medulara) postprocedurala
E89.8	Alte tulburari metabolice si endrocrine postprocedurale
E89.9	Tulburari metabolice si endrocrine postprocedurale, nespecificate
P70.2	Diabet mellitus neonatal
P70.3	Hipoglicemia neonatala iatrogena
P70.4	Alte hipoglicemii neonatale
P70.8	Alte tulburari tranzitorii de metabolism al carbohidratilor la fat si nou-nascut
P70.9	Tulburari tranzitorii de metabolism al carbohidratilor la fat si nou-nascut, nespecificate
P71.0	Hipocalcemia nou-nascutului datorita laptelui de vaca
P71.1	Alte hipocalcemii ale nou-nascutului
P71.2	Hipomagnezemia neonatala
P71.3	Tetania neonatala fara carenta in calciu si magneziu
P71.4	Hipoparatiroidism neonatal tranzitoriu
P71.8	Alte tulburari tranzitorii neonatale de metabolism al calciului si magneziului
P71.9	Tulburari tranzitorii neonatale de metabolism al calciului si magneziului, nespecificate
P72.0	Gusa neonatala, neclasificata altundeva
P72.1	Hipertiroidism neonatal tranzitoriu
P72.2	Alte tulburari neonatale tranzitorii ale functiei tiroidiene, neclasificate altundeva
P72.8	Alte tulburari endocrine neonatale tranzitorii specificate
P72.9	Tulburari endocrine neonatale tranzitorii nespecificate
P74.0	Acidoza metabolica a nou-nascutului
P74.1	Deshidratarea nou-nascutului
P74.20	Pertubarea echilibrului sodiului la nou-nascut, nespecificata
P74.21	Hipernatremia la nou-nascut
P74.22	Hiponatremia la nou-nascut
P74.29	Alte pertubari ale echilibrului sodiului la nou-nascut
P74.30	Pertubarea echilibrului potasiului la nou-nascut, nespecificata
P74.31	Hiperkalemia nou-nascutului
P74.32	Hipokalemia nou-nascutului
P74.39	Alte pertubari ale echilibrului potasiului la nou-nascut
P74.4	Alte perturbari electrolitice tranzitorii la nou-nascut
P74.5	Tirozinemia tranzitorie la nou-nascut
P74.8	Alte perturbari metabolice tranzitorii ale nou-nascutului
P74.9	Perturbari metabolice tranzitorii ale nou-nascutului, nespecificate
P92.0	Voma la nou-nascut
P92.1	Regurgitarea si ruminarea la nou-nascut
P92.2	Alimentatia lenta a nou-nascutului
P92.3	Subalimentarea nou-nascutului
P92.4	Supraalimentarea nou-nascutului
P92.5	Dificultati in alaptarea nou-nascutului
P92.8	Alte tulburari de alimentatie a nou-nascutului
P92.9	Tulburari de alimentare a nou-nascutului, nespecificate
Q56.0	Hermafroditism, neclasificat altundeva
Q56.1	Pseudohermafroditism masculin, neclasificat altundeva
Q56.2	Pseudohermafroditism feminin, neclasificat altundeva
Q56.3	Pseudofermafroditism, nespecificat
Q56.4	Sex nedeterminat, nespecificat
Q89.11	Absenta congenitala a glandei suprarenale
Q89.12	Hipoplazia congenitala a glandei suprarenale
Q89.19	Alte malformatii congenitale specificate ale glandei suprarenale

Q89.21	Malformatii congenitale ale glandei pituitare
Q89.22	Malformatii congenitale ale glandei tiroide
Q89.23	Chist gloso-tiroid persistent
Q89.24	Chist gloso-tiroid
Q89.25	Malformatii congenitale ale glandei paratiroide
Q89.26	Malformatii congenitale ale timusului
Q89.29	Malformatii congenitale ale altor glande endocrine specificate
Q99.0	Chimera 46, XX/46, XY
Q99.1	46, XX hermafrodit real
R29.0	Tetanie
R62.0	Maturitate intarziata
R62.8	Alta lipsa de dezvoltare fiziologica normala asteptata
R62.9	Lipsa dezvoltarii fiziologice normale asteptate, nespecificata
R63.0	Anorexie
R63.1	Polidipsie
R63.2	Polifagie
R63.3	Dificultati si proasta administrare a alimentatiei
R63.4	Pierderea anormala a greutatii
R63.5	Cresterea anormala a greutatii
R63.8	Alte simptome si semne referitoare la consumul de alimente si lichide
R73	Nivel ridicat al glucozei in sange
R81	Glicozurie
R82.4	Acetonurie
R94.6	Rezultate anormale ale explorarilor functionale tiroidiene
R94.7	Rezultate anormale ale altor explorari functionale endocrine
S11.1	Plaga deschisa cu atingerea tiroidei
S37.81	Leziune a glandei suprarenale

ADRG K01 Proceduri ale piciorului diabetic

Diagnostice principale in tabelul TAB-K01-1 si Proceduri in tabelul TAB-K01-2

DRG K01Z Proceduri ale piciorului diabetic

Diagnostice principale (TAB-K01-1)

E10.11	Diabet mellitus tip 1 cu ketoacidoza, fara coma
E10.12	Diabet mellitus tip 1 cu ketoacidoza, cu coma
E10.13	Diabet mellitus tip 1 cu acidoza lactica, fara coma
E10.14	Diabet mellitus tip 1 cu acidoza lactica, cu coma
E10.15	Diabet mellitus tip 1 cu ketoacidoza, cu acidoza lactica, fara coma
E10.16	Diabet mellitus tip 1 cu ketoacidoza, cu acidoza lactica, cu coma
E10.64	Diabet mellitus tip 1 cu hipoglicemie
E10.65	Diabet mellitus tip 1 cu control slab
E10.69	Diabet mellitus tip 1 cu alte complicatii specificate
E10.71	Diabet mellitus tip 1 cu complicatii microvasculare multiple
E10.73	Diabet mellitus tip 1 cu ulceratia piciorului datorita unor cauze multiple
E10.8	Diabet mellitus tip 1 cu complicatii nespecificate
E10.9	Diabet mellitus tip 1 fara complicatii
E11.01	Diabet mellitus tip 2 cu hiperosmolaritate fara coma noncetotica hiperglicemica-hiperosmolara [NKHHC]
E11.02	Diabet mellitus tip 2 cu hiperosmolaritate cu coma
E11.11	Diabet mellitus tip 2 cu ketoacidoza, fara coma
E11.12	Diabet mellitus tip 2 cu ketoacidoza, cu coma
E11.13	Diabet mellitus tip 2 cu acidoza lactica, fara coma
E11.14	Diabet mellitus tip 2 cu acidoza lactica, cu coma
E11.15	Diabet mellitus tip 2 cu ketoacidoza, cu acidoza lactica, fara coma

E11.16 Diabet mellitus tip 2 cu ketoacidoza, cu acidoza lactica, cu coma

E11.64 Diabet mellitus tip 2 cu hipoglicemie

E11.65 Diabet mellitus tip 2 cu control slab

E11.69 Diabet mellitus tip 2 cu alte complicatii specificate

E11.71 Diabet mellitus tip 2 cu complicatii microvasculare multiple

E11.72 Diabet mellitus tip 2 cu caracteristici de rezistenta la insulina

E11.73 Diabet mellitus tip 2 cu ulceratia piciorului datorita unor cauze multiple

E11.8 Diabet mellitus tip 2 cu complicatii nespecificate

E11.9 Diabet mellitus tip 2 fara complicatii

E13.01 Alte forme specificate de diabet mellitus cu hiperosmolaritate, fara coma noncetotica hiperglicemica-hiperosmolara [NKHHC]

E13.02 Alte forme specificate de diabet mellitus cu hiperosmolaritate, cu coma

E13.11 Alte forme specificate de diabet mellitus cu ketoacidoza, fara coma

E13.12 Alte forme specificate de diabet mellitus cu ketoacidoza, cu coma

E13.13 Alte forme specificate de diabet mellitus cu acidoza lactica, fara coma

E13.14 Alte forme specificate de diabet mellitus cu acidoza lactica, cu coma

E13.15 Alte forme specificate de diabet mellitus cu ketoacidoza, cu acidoza lactica, fara coma

E13.16 Alte forme specificate de diabet mellitus cu ketoacidoza, cu acidoza lactica, cu coma

E13.64 Alte forme specificate de diabet mellitus cu hipoglicemie

E13.65 Alte forme specificate de diabet mellitus cu control slab

E13.69 Alte forme specificate de diabet mellitus cu alte complicatii specificate

E13.71 Alte forme specificate de diabet mellitus cu complicatii microvasculare multiple

E13.72 Alte forme specificate de diabet mellitus cu caracteristici de rezistenta la insulina

E13.73 Alte forme specificate de diabet mellitus ulceratia piciorului datorita unor cauza multiple

E13.8 Alte forme specificate de diabet mellitus cu complicatii nespecificate

E13.9 Alte forme specificate de diabet mellitus fara complicatii

E14.01 Diabet mellitus nespecificat cu hiperosmolaritate, fara coma noncetotica hiperglicemica-hiperosmolara [NKHHC]

E14.02 Diabet mellitus nespecificat cu hiperosmolaritate, cu coma

E14.11 Diabet mellitus nespecificat cu ketoacidoza, fara coma

E14.12 Diabet mellitus nespecificat cu ketoacidoza, cu coma

E14.13 Diabet mellitus nespecificat cu acidoza lactica, fara coma

E14.14 Diabet mellitus nespecificat cu acidoza lactica, cu coma

E14.15 Diabet mellitus nespecificat cu ketoacidoza, cu acidoza lactica, fara coma

E14.16 Diabet mellitus nespecificat cu ketoacidoza, cu acidoza lactica, cu coma

E14.64 Diabet mellitus nespecificat cu hipoglicemie

E14.65 Diabet mellitus nespecificat cu control slab

E14.69 Diabet mellitus nespecificat cu alte complicatii specifice

E14.71 Diabet mellitus nespecificat cu complicatii microvasculare multiple

E14.72 Diabet mellitus nespecificat cu caracteristici de rezistenta la insulina

E14.73 Diabet mellitus nespecificat cu ulceratia piciorului datorita unor cauze multiple

E14.8 Diabet mellitus nespecificat cu complicatii nespecificate

E14.9 Diabet mellitus nespecificat fara complicatii

P70.2 Diabet mellitus neonatal

R81 Glicozurie

Proceduri (TAB-K01-2)

30023-00	Debridarea excizionala a partilor moi
30058-00	Controlul hemostazei, post interventie chirurgicala, neclasificata in alta parte
32708-00	Bypass aorto-femural cu grefon din material sintetic
32708-01	Bypass aorto-femuro-femural cu grefon din material sintetic
32708-02	Bypass aorto-iliac cu grefon din material sintetic
32708-03	Bypass aorto-ilio-femural cu grefon din material sintetic
32712-00	Bypass ilio-femural cu grefon venos
32718-00	Bypass extraanatomic ilio-femural
32763-06	Bypass aorto-femuro-popliteu cu grefon venos
32763-17	Bypass aorto-femuro-popliteu cu grefon din material sintetic
33050-00	Inlocuirea anevrismului de artera poplitee cu grefon venos
33055-00	Inlocuirea anevrismului de artera poplitee cu grefon sintetic
33818-04	Reconstructia arterei femurale prin anastomoza directa
33818-05	Reconstructia arterei poplitee prin anastomoza directa
33818-06	Reconstructia arterei tibiale prin anastomoza directa
33818-07	Reconstructia arterei peronee prin anastomoza directa
33821-05	Reconstructia arterei poplitee prin interpozitia unui grefon
33821-06	Reconstructia arterei tibiale prin interpozitia unui grefon
33821-07	Reconstructia arterei peronee prin interpozitia unui grefon
33842-00	Controlul sangerarii sau trombozei postoperatorii dupa interventia chirurgicala pe artera carotida sau vertebrala
33845-00	Reinterventie pentru controlul hemostazei sau pentru tromboza dupa interventie la nivelul vaselor intraabdominale
33848-00	Reinterventie pentru controlul hemostazei sau pentru tromboza dupa interventie la nivelul vaselor unei extremitati
34172-00	Excizia unui bypass infectat situat la nivelul axilo-femural sau femuro-femural
35759-00	Hemostaza postoperatorie, dupa o interventie chirurgicala ginecologica neclasificata in alta parte
38464-00	Debridarea plagii de sternotomie
38656-01	Redeschiderea plagii posttoracotomie sau poststernotomie
44338-00	Amputatia de deget al piciorului
44358-00	Amputatia de deget al piciorului incluzand osul metatarsian
44361-00	Dezarticulatia gleznei
44361-01	Amputatia transmaleolara a tibiei si peroneului
44364-00	Amputatia mediotarsiana
44364-01	Amputatia transmetatarsiana
44367-00	Amputatia deasupra genunchiului
44367-01	Dezarticulatia genunchiului
44367-02	Amputatia sub nivelul genunchiului
44376-00	Reamputatia bontului de amputatie
45018-00	Grefa dermica
45018-01	Grefa dermograsoasa
45200-00	Lambou tegumentar local mic si simplu in alte zone
45203-00	Lambou tegumentar local mare sau complicat in orice zona
45206-04	Lambou tegumentar local, mic si simplu la gat
45206-09	Lambou tegumentar local, mic si simplu in alte zone ale fetei
45206-10	Lambou tegumentar local, mic si simplu la picior
45206-11	Lambou tegumentar local, mic si simplu la haluce
45209-00	Lambou tegumentar direct si mare la distanta, prima etapa
45212-00	Lambou tegumentar direct si mare la distanta, a 2-a etapa
45215-00	Lambou tegumentar direct la distanta coxa vara, prima etapa
45218-00	Lambou tegumentar direct la distanta coxa vara, etapa a 2-a

45221-00	Lambou tegumentar mic, direct la distanta, prima etapa
45224-00	Lambou tegumentar direct mic la distanta, etapa a 2-a
45227-00	Lambou tegumentar indirect la distanta, formarea de pedicul tubular
45230-00	Intarzierea lambourilor tegumentare la distanta directe
45230-01	Intarzierea lambourilor tegumentare indirecte la distanta
45233-00	Lambou tegumentar la distanta indirect, preparare, transfer si aplicare pe zona intermediara
45233-01	Lambou tegumentar la distanta indirect, preparare, transfer si aplicare pe locul final
45236-00	Lambou tegumentar indirect la distanta cuprins in lamboul tubular
45239-00	Revizia lamboului tegumentar local
45239-01	Revizia lambourilor tegumentare directe la distanta
45239-02	Revizia lambourilor tegumentare indirecte la distanta
45400-00	Grefa de piele despicata pe zone mici granulare
45403-00	Grefa de piele despicata pe zone granulare extensive
45439-00	Grefa mica de piele despicata pe alte zone
45442-00	Grefa de piele despicata extensiva pe orice zona
45445-00	Grefa de piele despicata ca grefa interpusa
45448-09	Grefa mica de piele despicata in alte zone ale fetei
45448-10	Grefa mica de piele despicata la picior
45448-11	Grefa mica de piele despicata pe haluce
45451-09	Grefa de piele pe toata grosimea in alte zone
45451-24	Grefa de piele pe toata grosimea pe alte zone ale fetei
45451-25	Grefa de piele pe toata grosimea pe intreaga fata
45451-26	Grefa de piele pe toata grosimea la picior
45451-27	Grefa pe toata grosimea la haluce
45496-00	Revizia deschisa a lamboului tisular liber
45497-00	Revizia completa a lamboului tisular liber prin liposuctie
45498-00	Revizia lamboului tisular liber prin liposuctie, prima etapa
45499-00	Revizia lamboului tisular liber prin liposuctie, etapa a 2-a
45563-00	Lambou insular cu pedicul vascular
45563-01	Lambou insular cu pedicul neurovascular
45566-00	Insertia expander-ului tisular
45572-00	Insertia intraoperatorie a unui expander tisular
46483-00	Revizia bontului de amputatie a mainii sau degetului
48400-02	Osteotomia osului metatarsian
48400-04	Ostectomia de os metatarsian
48403-00	Osteotomia de os metatarsian cu fixare interna
48403-02	Ostectomia de os metatarsian cu fixare interna
48406-15	Osteotomia de os tarsian
48406-16	Ostectomia de os tarsian
48409-15	Osteotomia os tarsian cu fixare interna
48409-16	Ostectomia de os tarsian cu fixare interna
49703-01	Ajustarea artroscopica a osteofitului gleznei
49703-03	Repararea artroscopica a fracturii osteocondrale a gleznei
49703-05	Condroplastia artroscopica a gleznei
49709-00	Stabilizarea gleznei
49712-00	Artrodeza gleznei
49818-00	Excizia pintenului calcaneal
50118-00	Artrodeza articulatiei subastragaliene
50236-02	Amputatia de treime proximala a femurului pentru tumora maligna
52626-00	Marirea marginii alveolare prin insertia de extensor tisular
90557-00	Dezarticulartia de deget al piciorului
90599-00	Alta interventie reparatorie asupra gleznei
90665-00	Debridarea excizionala a tegumentului si tesutului subcutanat
90669-00	Excizia tegumentului pentru grefa
90672-00	Grefa tegumentara sintetica

ADRG K02 Proceduri la nivel de hipofiza

Proceduri in tabelul TAB-K02-1

DRG K02Z Proceduri la nivel de hipofiza

Proceduri (TAB-K02-1)

30075-05	Biopsia hipofizara, abord transfrontal
30075-06	Biopsia hipofizara, abord trans-sfenoidal
30075-08	Biopsia epifizara
30094-11	Biopsia percutanata (cu ac de biopsie) a epifizei
39712-01	Ablatia tumorii epifizare
39712-02	Ablatia craniofaringiomului
39715-00	Ablatia tumorii hipofizare prin abord transcranian
39715-01	Ablatia tumorii hipofizare prin abord trans-sfenoidal
90043-00	Alte proceduri la nivelul epifizei
90044-00	Alte proceduri la nivelul hipofizei
90048-00	Excizia partiala a hipofizei prin abord transcranian
90048-01	Excizia partiala a hipofizei prin abord transsfenoidal
90048-02	Excizia totala a hipofizei prin abord transcranian
90048-03	Excizia totala a hipofizei prin abord transsfenoidal

ADRG K03 Proceduri la nivelul suprarenalelor

Proceduri in tabelul TAB-K03-1

DRG K03Z Proceduri la nivelul suprarenalelor

Proceduri (TAB-K03-1)

14206-01	Implantarea de tesut viabil cu canula
30075-04	Biopsie de glanda suprarenala
30324-00	Excizia unei tumori de glanda suprarenala
36500-00	Suprarenalectomie partiala
36500-01	Suprarenalectomie totala, unilaterala
36500-02	Suprarenalectomie totala, bilaterala
36528-01	Nefrectomia radicala
36529-00	Nefrectomia radicala complicata de interventii chirurgicale anterioare pe acelasi rinichi
90042-00	Alte proceduri la nivelul glandei suprarenale

ADRG K04 Proceduri majore pentru obezitate

Proceduri in tabelul TAB-K04-1

DRG K04Z Proceduri majore pentru obezitate

Proceduri (TAB-K04-1)

14215-00	Corectarea bandarii gastrice
30375-06	Gastrotomia
30375-12	Reducerea volvulusului gastric
30375-15	Gastrotomia cu extragerea corpilor straini
30503-01	Gastrectomia partiala cu anastomoza gastrojejunala ca urmare a unei proceduri anterioare pentru ulcer peptic

30511-00	Reductia gastrica
30512-00	Bypass-ul gastric
30514-00	Anularea chirurgicala a procedeelor pentru obezitatea morbida
30515-00	Gastroenterostomia
30517-01	Reconstructia gastroenteroanastomozei
30518-01	Gastrectomia partiala distala cu anastomoza gastrojejunala
30520-00	Excizia locala a leziunii gastrice
30581-01	Explorarea duodenului
90304-00	Alte reparari ale stomacului
90305-00	Alte procedee pe stomac

ADRG K05 Proceduri la nivelul paratiroidelor

Proceduri in tabelul TAB-K05-1

DRG K05Z Proceduri la nivelul paratiroidelor

Proceduri (TAB-K05-1)

30075-02	Biopsia glandelor paratiroide
30315-00	Paratiroidectomia subtotala
30315-01	Paratiroidectomia totala
90040-00	Alte proceduri la nivelul glandelor paratiroide

ADRG K06 Proceduri la nivelul tiroidei

Proceduri in tabelul TAB-K06-1

DRG K06Z Proceduri la nivelul tiroidei

Proceduri (TAB-K06-1)

14203-01	Implantarea directa de tesut viabil
30075-03	Biopsia glandei tiroide
30296-00	Tiroidectomia totala
30297-00	Tiroidectomia totala dupa o interventie chirurgicala tiroidiana anterioara
30297-01	Tiroidectomia subtotala dupa o interventie chirurgicala tiroidiana anterioara
30306-00	Lobectomia tiroidiana totala , unilaterala
30308-00	Tiroidectomia subtotala bilaterala
30309-00	Tiroidectomia subtotala pentru tireotoxicoza
30310-00	Tiroidectomia subtotala unilaterala
30310-01	Excizia de leziune tiroidiana
90041-00	Alte proceduri la nivelul glandei tiroide
90046-00	Tiroidectomia subtotala, substernala
90046-01	Tiroidectomia totala, substernala
90047-01	Incizia tiroidiana
90047-02	Reoperarea plagii tiroidiene

ADRG K07 Proceduri privind obezitatea

Proceduri in tabelul TAB-K07-1

DRG K07Z Proceduri privind obezitatea

Proceduri (TAB-K07-1)

30165-00	Lipectomia sortului abdominal
30168-00	Lipectomie, o excizie

30171-00	Lipectomia, 2 sau mai multe excizii
30174-00	Lipectomia sortului abdominal subombilical
30177-00	Lipectomia sortului abdominal, radicala
30515-02	Enteroenterostomia
43807-00	Duodenoduodenostomia
45018-02	Grefa de grasime
45051-01	Alte metode de reconstructie si reconturare cu implant
45521-00	Mamoplastia reductionala, unilaterala
45521-01	Mamoplastia reductionala, bilaterala
45521-02	Mamoplastia reductionala cu repozitionarea mamelonului, unilaterala
45521-03	Mamoplastia reductionala cu repozitionarea mamelonului, bilaterala
45521-04	Mamoplastia reductionala cu reconstructia mamelonului, unilaterala
45521-05	Mamoplastia reductionala cu reconstructia mamelonului, bilaterala
45584-00	Liposuctia
90675-00	Alte reparatii ale tegumentului si tesutului subcutanat

ADRG K08 Proceduri privind tireoglosul

Proceduri in tabelul TAB-K08-1

DRG K08Z Proceduri privind tireoglosul

Proceduri (TAB-K08-1)

30313-00	Excizia de chist tireoglos
30314-00	Excizia radicala de fistula sau chist tireoglos

ADRG K09 Alte proceduri in sala de operatii la nivel endocrin, nutritional si metabolic

Proceduri in tabelul TAB-K09-1

DRG K09Z Alte proceduri in sala de operatii la nivel endocrin, nutritional si metabolic

Proceduri (TAB-K09-1)

13106-00	Trombectomie la nivelul unui sunt extern arterio-venos
13112-00	Initierea dializei peritoneale prin punctie abdominala si insertia unui cateter temporar
15327-00	Brahiterapia cu implantarea de surse mobile intr-un singur plan, cu doza mica
15327-01	Brahiterapia cu implantarea de surse mobile intr-un singur plan, cu doza pulsatorie
15327-02	Brahiterapia cu implantarea de surse mobile in planuri multiple sau in volum, cu doza mica
15327-03	Brahiterapia cu implantarea de surse mobile in planuri multiple sau in volum, cu doza pulsatorie
15327-04	Brahiterapia cu implantarea surselor permanente, <10 surse radioactive
15327-05	Brahiterapia cu implantarea surselor permanente, >=10 surse radioactive
30023-00	Debridarea excizionala a partilor moi
30058-00	Controlul hemostazei, post interventie chirurgicala, neclasificata in alta parte
30075-00	Biopsia de ganglion limfatic
30075-01	Biopsia de parti moi
30075-07	Biopsia timusului
30075-16	Biopsia pancreatica
30075-20	Biopsia unui vas sangvin
30075-37	Biopsia peritoneala
30093-00	Biopsia (cu ac) de vertebra
30094-00	Biopsia (cu ac) percutana de parti moi
30094-07‡	Biopsia testiculara percutanata (cu ac de biopsie)

30094-12	Biopsia percutanata (cu ac de biopsie) a timusului
30096-00	Biopsia de ganglion limfatic scalen
30107-00	Excizia chistului sinovial, neclasificata in alta parte
30114-00	Excizia chistului Baker
30241-00	Excizia leziunii benigne osoase, neclasificata in alta parte
30320-00	Explorarea mediastinului prin mediastinotomie
30320-01	Ablatia timusului via mediastinotomie
30321-00	Excizia tumorilor neuroendocrine retroperitoneale
30323-00	Excizia tumorilor neuroendocrine retroperitoneale cu disectie retroperitoneala
30329-01	Excizia regionala de ganglioni limfatici inghinali
30332-00	Excizia de ganglion limfatic axilar
30335-00	Excizia regionala de ganglioni limfatici axilari
30344-00	Biopsia deschisa a sanului
30347-00	Excizia leziunilor sanului
30348-00	Re-excizarea unei leziuni a sanului
30367-00	Excizia ductala (centrala) a sanului
30373-00	Laparotomia exploratorie
30392-00	Ablatia radicala a tumorilor intraabdominale
30402-00	Drenajul abcesului retroperitoneal
30411-00	Biopsia hepatica intraoperatorie
30434-01	Evacuarea chistului hidatic peritoneal
30434-02	Evacuarea chistului hidatic al unui organ intraabdominal
30436-01	Evacuarea chistului hidatic peritoneal cu omentoplastie sau mieloplastie
30436-02	Evacuarea chistului hidatic al unui organ intraabdominal cu omentoplastie sau mieloplastie
30515-01	Enterocolostomia
30565-00	Rezectia intestinului subtire cu formarea unei stome
30566-00	Rezectia intestinului subtire cu anastomoza
30578-00	Excizia tumorii pancreatice
30583-00	Pancreatectomia distala
30641-00	Orhidectomia unilaterala
30641-01	Orhidectomia bilaterala
30641-02	Orhidectomia unilaterala cu insertie de prosteza testiculara
30641-03	Orhidectomia bilaterala cu insertie de prosteza testiculara
30644-04	Biopsia testiculara unilaterala
30644-05	Biopsia testiculara bilaterala
30644-07	Excizia unei leziuni testiculare
30672-00	Excizia coccis-ului
31000-00	Excizii seriate controlate microscopic pentru tumori tegumentare
31230-00	Excizia leziunilor tegumentare si tesutului subcutanat ale pleoapei
31245-03	Excizia extensiva a tegumentelor si tesutului subcutanat pentru sicozis de la fata sau gat
31340-00	Excizia de muschi, os sau cartilaj pentru leziuni profunde ale tegumentului
31350-00	Excizia leziunii de tesut moale, neclasificata in alta parte
31423-00	Excizia de ganglion limfatic cervical
31423-01	Excizia regionala de ganglioni limfatici cervicali
31435-00	Excizia radicala de ganglioni limfatici cervicali
32000-00	Excizia limitata a intestinului gros cu exteriorizare in stoma
32003-00	Excizia limitata a intestinului gros cu anastomoza
32004-00	Colectomie subtotala cu colostomie
32004-01	Hemicolectomia dreapta extinsa cu formare de stoma
32005-00	Colectomia subtotala cu anastomoza
32005-01	Hemicolectomia dreapta extinsa cu anastomoza
32006-00	Hemicolectomie stanga cu anastomoza
32006-01	Hemicolectomie stanga cu colostomie
32029-00	Confectionarea rezervorului colonic
32029-01	Revizia rezervorului colonic
32036-00	Excizia de leziune presacrata

32700-00 Bypass la nivelul arterei carotide folosind grefon venos

32700-01 Bypass extraanatomic carotido-carotidian cu grefon venos

32700-05 Bypass la nivelul arterei carotide folosind grefon sintetic

32700-06 Bypass carotido-carotidian cu grefon din material sintetic

32708-00 Bypass aorto-femural cu grefon din material sintetic

32708-01 Bypass aorto-femuro-femural cu grefon din material sintetic

32708-02 Bypass aorto-iliac cu grefon din material sintetic

32708-03 Bypass aorto-ilio-femural cu grefon din material sintetic

32712-00 Bypass ilio-femural cu grefon venos

32712-01 Bypass ilio-femural cu grefon din material sintetic

32715-00 Bypass subclavio-femural cu grefon din material sintetic

32715-01 Bypass subclavio-femuro-femural cu grefon din material sintetic

32715-02 Bypass axilo-femural cu grefon din material sintetic

32715-03 Bypass axilo-femuro-femural cu grefon din material sintetic

32718-00 Bypass extraanatomic ilio-femural

32718-01 Bypass extraanatomic femuro-femural

32736-00 Alte interventii la nivelul arterei mezenterice inferioare

32739-00 Bypass femuro - popliteu distal cu grefon venos

32742-00 Bypass femuro - popliteu proximal cu grefon venos

32745-00 Bypass femuro - tibial sau peronier proximal cu grefon venos

32748-00 Bypass femuro-tibial sau peroneal proximal cu grefon venos

32751-00 Bypass femuro-popliteu proximal cu grefon din material sintetic

32751-01 Bypass femuro-popliteu distal cu grefon din material sintetic

32751-02 Bypass femuro-tibial sau peroneal proximal cu grefon din material sintetic

32751-03 Bypass femuro-tibial sau peroneal distal cu grefon din material sintetic

32754-00 Bypass femuro-popliteu folosind grefon compozit, proximal fata de anastomoza genuchiului

32754-01 Bypass femuro-popliteu folosind grefon compozit, distal fata de anastomoza genuchiului

32754-02 Bypass femuro-tibial sau peroneal cu grefon compozit

32757-00 Bypass secvential la nivelul arterei femurale utilizand grefon venos

32757-01 Bypass secvential la nivelul arterei femurale utilizand grefon sintetic

32763-00 Alte revascularizari arteriale prin bypass utilizand grefon venos

32763-01 Alte revascularizari arteriale prin bypass utilizand grefon sintetic

32763-02 Bypass subclavio-vertebral cu grefon venos

32763-03 Bypass subclavio-axilar cu grefon venos

32763-06 Bypass aorto-femuro-popliteu cu grefon venos

32763-08 Bypass popliteo-tibial cu grefon venos

32763-11 Bypass subclavio-vertebral cu grefon din material sintetic

32763-12 Bypass subclavio-axilar cu grefon din material sintetic

32763-13 Bypass axilo-axilar cu grefon din material sintetic

32763-14 Bypass axilo-brahial cu grefon din material sintetic

32763-17 Bypass aorto-femuro-popliteu cu grefon din material sintetic

32763-19 Bypass popliteo-tibial cu grefon din material sintetic

32766-00 Reconstructia altor artere prin anastomoza directa

33050-00 Inlocuirea anevrismului de artera poplitee cu grefon venos

33055-00 Inlocuirea anevrismului de artera poplitee cu grefon sintetic

33500-00 Endarterectomia carotidiana

33539-00 Endarterectomia extremitatilor

33542-00 Endarterectomia femurala profunda extinsa

33548-00 Angioplastie cu petec de vena

33548-01	Angioplastie cu petec de material sintetic
33548-02	Venoplastie cu petec venos
33548-03	Venoplastie cu petec de material sintetic
33554-00	Endarterectomia in combinatie cu bypass arterial pentru pregatirea segmentului de anastomoza
33800-00	Embolectomie sau trombectomie artera carotida
33803-02	Embolectomie sau trombectomie la nivelul unui bypass al vaselor mari
33806-00	Embolectomie sau trombectomie artera axilara
33806-01	Embolectomie sau trombectomie artera brahiala
33806-02	Embolectomie sau trombectomie artera radiala
33806-03	Embolectomie sau trombectomie artera ulnara
33806-09	Embolectomie sau trombectomie artera femurala
33806-10	Embolectomie sau trombectomie artera poplitee
33806-11	Embolectomie sau trombectomie artera tibiala
33806-12	Embolectomie sau trombectomie la nivelul unui bypass al extremitatilor
33812-03	Trombectomie la nivelul venei axilare
33812-04	Trombectomie la nivelul altei vene
33815-00	Arteriorafie artera axilara
33815-01	Arteriorafie artera brahiala
33815-02	Arteriorafie artera radiala
33815-03	Arteriorafie artera ulnara
33815-04	Arteriorafie artera femurala
33815-05	Arteriorafie artera poplitee
33815-06	Arteriorafie artera tibiala
33815-07	Arteriorafie artera peroneala
33818-04	Reconstructia arterei femurale prin anastomoza directa
33818-05	Reconstructia arterei poplitee prin anastomoza directa
33818-06	Reconstructia arterei tibiale prin anastomoza directa
33818-07	Reconstructia arterei peronee prin anastomoza directa
33821-05	Reconstructia arterei poplitee prin interpozitia unui grefon
33821-06	Reconstructia arterei tibiale prin interpozitia unui grefon
33821-07	Reconstructia arterei peronee prin interpozitia unui grefon
33824-00	Arteriorafie artera carotida
33833-00	Arteriorafie trunchi celiac
33833-01	Arteriorafie artera renala
33833-02	Arteriorafie artera mezenterica
33833-03	Arteriorafie artera iliaca
33842-00	Controlul sangerarii sau trombozei postoperatorii dupa interventia chirurgicala pe artera carotida sau vertebrala
33845-00	Reinterventie pentru controlul hemostazei sau pentru tromboza dupa interventie la nivelul vaselor intraabdominale
33848-00	Reinterventie pentru controlul hemostazei sau pentru tromboza dupa interventie la nivelul vaselor unei extremitati
34100-00	Explorarea arterei carotide
34100-01	Explorarea venei jugulare
34103-01	Explorarea arterei axilare
34103-03	Explorarea arterei femurale
34103-04	Explorarea arterei poplitee
34103-06	Explorarea venei axilare
34103-11	Intreruperea arterei axilare
34103-13	Intreruperea arterei femurale
34103-14	Intreruperea arterei poplitee
34103-16	Intreruperea venei axilare
34106-00	Explorarea arterei brahiale
34106-01	Explorarea arterei radiare
34106-02	Explorarea arterei ulnare
34106-03	Explorarea arterei tibiale
34106-04	Explorarea altor artere
34106-05	Explorarea venei brahiale
34106-06	Explorarea venei radiale
34106-07	Explorarea venei ulnare
34106-09	Explorarea altor vene

34106-10 Intreruperea arterei brahiale

34106-11 Intreruperea arterei radiale

34106-12 Intreruperea arterei ulnare

34106-13 Intreruperea arterei tibiale

34106-14 Intreruperea altor artere

34106-15 Intreruperea venei brahiale

34106-16 Intreruperea venei radiale

34106-17 Intreruperea venei ulnere

34106-19 Intreruperea altei venei

34145-00 Decompresia arterei poplitee

34160-00 Repararea fistulei aorto-enterice prin inchiderea directa a aortei

34163-00 Repararea fistulei aorto-enterice prin insertia unei grefe aortice

34166-00 Repararea fistulei aorto-enterice prin excizie, intreruperea aortei, sutura bontului proximal si distal de aorta si montarea unui bypass axilo-femural

34172-00 Excizia unui bypass infectat situat la nivelul axilo-femural sau femuro-femural

34175-00 Excizia unui bypass infectat situat la nivelul unui membru

34500-00 Insertia unui sunt extern arterio-venos

34509-00 Efectuarea unei fistule arterio-venoase nativa (cu vena) la nivelul membrului inferior

34509-01 Efectuarea unei fistule arterio-venoase nativa (cu vena) la nivelul membrului superior

34512-00 Efectuarea unei fistule arterio-venoase native (cu vena) sau cu interpozitia de grefon

34512-01 Efectuarea unei fistule arterio-venoase cu interpozitie de proteza

34515-00 Trombectomie la nivelul unei fistule arterio-venoase

34518-00 Corectia unei stenoze la nivelul unei fistule arterio-venoase

34518-01 Corectia unei stenoze la nivelul unei fistule arterio-venoase cu interpozitie de grefon

34527-01 Implantarea unui infuzomat automat

34528-01 Insertia percutanata a pompei de perfuzie vasculare implantabile

34530-02 Reinterventia la nivelul unui infuziomat implantabil

34803-00 Bypass la nivelul venei cave folosind un grefon venos

34803-01 Bypass la nivelul venei cave folosind un grefon sintetic

34806-00 Bypass extraanatomic safeno-iliac

34806-01 Bypass extraanatomic safeno-femural

34809-00 Bypass la nivelul venei femurale folosind un grefon venos

34812-00 Bypass la nivelul altei vene folosind un grefon venos

34812-01 Bypass la nivelul altei vene folosind un grefon sintetic

34818-00 Refacerea unor valve de la nivelul unei vene

34821-00 Transplant de vena

34824-00 Aplicarea unui stent extern la nivelul unei vene superficiale

34833-00 Aplicarea unui stent extern la nivelul unei vene profunde

35202-00 Descoperirea pentru reinterventie la nivelul arterelor sau venelor gatului, abdomenului sau membrelor

35303-06 Angioplastie transluminala percutana cu balon

35303-07 Angioplastie intraoperatorie transluminala cu balon

35309-06 Angioplastie percutana cu balon si stentare unica

35309-07 Angioplastie percutana cu balon si stentare multipla

35309-08 Angioplastie intraoperatorie cu balon si stentare unica

35309-09 Angioplastie intraoperatorie cu balon si stentare multipla

35312-00 Aterectomie percutana la nivelul unei artere periferice

35312-01 Excizie placa de aterom

35315-00 Angioplastie percutana cu laser la nivelul vaselor periferice

35315-01 Angioplstie intraoperatorie cu laser la nivelul vaselor periferice

35530-00 Amputatia subtotala de clitoris

35530-01 Amputatia totala a clitorisului

35551-00 Limfadenectomia radicala pelvina laparoscopica, pentru neoplasm ginecologic

35551-01 Limfadenectomia radicala pelvina pentru neoplasm ginecologic

35567-00 Alta corectie a vaginului, neclasificata altundeva

35637-06 Biopsia de ovar

35637-10 Excizie laparoscopica de leziune pelvina

35638-00 Rezectia cuneiforma a ovarului pe cale laparoscopica

35638-02 Ovarectomia laparoscopica unilaterala

35638-03 Ovarectomia laparoscopica bilaterala

35638-13 Ovarectomia unilaterala laparoscopica cu salpingectomia bilaterala

35713-05 Rezectia cuneiforma a ovarului

35713-07 Ovarectomia unilaterala

35713-14 Excizia de leziune pelvina

35717-01 Ovarectomia bilaterala

35717-05 Ovarectomia unilaterala cu salpingectomia bilaterala

35723-00 Prelevare laparoscopica de ganglion limfatic pelvin sau abdominal pentru stadializarea neoplasmelor ginecologice

35723-01 Prelevare de ganglion limfatic pelvin sau abdominal pentru stadializarea neoplasmelor ginecologice

35723-02 Prelevare laparoscopica de ganglion limfatic para-aortic pentru stadializarea neoplasmelor ginecologice

35723-03 Prelevare de ganglion limfatic para-aortic pentru stadializarea neoplasmelor ginecologice

35726-01 Laparotomia de stadializare

35759-00 Hemostaza postoperatorie, dupa o interventie chirurgicala ginecologica neclasificata in alta parte

37402-00 Amputatia partiala a penisului

37405-00 Amputatia totala a penisului

37417-00 Corectia corzii peniene

37417-01 Decurbarea peniana cu grefa

37418-00 Decurbarea peniana cu mobilizarea uretrei

37418-01 Decurbarea peniana cu grefa si mobilizarea uretrei

37604-02‡ Explorarea continutului scrotal cu biopsie, unilateral

37604-03‡ Explorarea continutului scrotal cu biopsie, bilateral

37604-04 Explorarea continutului scrotal cu fixarea testiculului, unilateral

37604-05 Explorarea continutului scrotal cu fixarea testiculului, bilateral

37607-00 Limfadenectomia retroperitoneala radicala

37610-00 Limfadenectomia retroperitoneala radicala, subsecventa

37803-00 Orhidopexia pentru testicul necoborat, unilaterala

37803-01 Orhidopexia pentru testicul necoborat, bilaterala

37806-00 Orhidopexia pentru testiculul necoborat din canalul inghinal, unilaterala

37806-01 Orhidopexia pentru testiculul necoborat din canalul inghinal, bilaterala

37806-02 Orhidopexia pentru testiculul necoborat din cavitatea abdominala, unilaterala

37806-03 Orhidopexia pentru testiculul necoborat din cavitatea abdominala, bilaterala

37809-00 Corectia ohidopexiei pentru testiculul necoborat

37845-00 Clitoroplastia reductionala pentru ambiguitate de organe genitale cu sinus urogenital

37848-00 Clitoroplastia reductionala si vaginoplastia pentru ambiguitate de organe genitale cu sinus urogenital

37851-00 Vaginoplastia pentru hiperplazia suprarenala congenitala, disgenezia gonadala mixta sau conditii similare

38446-00 Ablatia timusului via toracotomie

38446-01 Ablatia timusului via sternotomie

38446-02 Extirparea tumorii mediastinale prin toracotomie

38446-03 Extirparea tumorii mediastinale prin sternotomie

38448-00 Explorarea mediastinului prin abord cervical

38448-02 Ablatia timusului prin abord cervical

38456-03 Alte proceduri la nivelul peretelui toracic, mediastinului sau diafragmului prin abord intratoracic

38464-00 Debridarea plagii de sternotomie

38466-00 Reoperarea sternului pentru dehiscenta sau infectie implicand redeschiderea mediastinului

38550-00 Reparatia aortei toracice ascendente

38559-00 Reparatia aortei toracice ascendente si arcului aortic

38565-01 Reparatia aortei toracice ascendente, arcului aortic, inlocuirea valvei aortice si reimplantarea arterelor coronare

38568-00 Reparatia aortei toracice descendente

38647-00 Diviziunea aderentelor toracice

38656-01 Redeschiderea plagii posttoracotomie sau poststernotomie

38715-01 Indepartarea bandingului de artera pulmonara

38715-02 Alta reparare a trunchiului arterei pulmonare

38721-01 Reconstructia venei cave prin anastomoza directa

38727-00 Reparatia unor vase intratoracice

39127-00 Insertia de dispozitiv implantabil pentru perfuzia spinala

39128-00 Implantarea pompei de perfuzie spinala

39331-01 Decompresia tunelului carpian

42545-00 Orbitotomia pentru decompresia orbitei prin fenestrarea a >=2 pereti

42575-00 Excizia chistului tarsal

42578-00 Excizia de cartilaj din tarsul palpebral

42698-00 Extragerea intracapsulara a cristalinului

42698-04 Alte extractii extracapsulare ale cristalinului

42698-05 Alte extractii ale cristalinului

42702-00 Extragerea intracapsulara a cristalinului cu insertia cristalinului artificial pliabil

42702-01 Extragerea intracapsulara a cristalinului cu insertia altor cristaline artificiale

42702-08 Alte extractii extracapsulare ale cristalinului cu insertia unor cristaline artificiale pliabile

42702-09 Alte extractii extracapsulare ale cristalinului cu insertia altor cristaline artificiale

42702-10 Alte extractii ale cristalinului cu insertia unor cristaline artificiale pliabile

42702-11 Alte extractii ale cristalinului cu insertia altor cristaline artificiale

42716-00 Indepartarea cataractei juvenile

42722-01 Indepartarea corpului vitros cu sectionarea benzilor vitroase

42725-00 Indepartarea corpului vitros cu sectionarea benzilor vitroase si indepartarea membranei preretiniene

42731-01 Extragerea cristalinului prin sclerotomia camerei posterioare cu indepartarea vitrosului

42740-05 Aspiratia terapeutica a vitrosului

42746-04 Trabeculectomia

42755-00 Indepartarea suntului apos pentru glaucom

42770-00 Distructia corpului ciliar

42776-00 Repararea dezlipirii de retina prin flambare sclerala

42807-00 Fotomidriaza laser

42808-00 Fotoiridosinerezis-ul laser

42812-00 Indepartarea materialelor implantate chirurgical din segmentul posterior al ochiului

42833-00 Proceduri pentru strabism implicand 1 sau 2 muschi, un ochi

42833-01 Proceduri pentru strabism implicand 1 sau 2 muschi, ambii ochi

42860-00 Grefa pe pleoapa superioara, cu retragerea retractorilor pleoapei, un ochi

42860-01 Grefa pe pleoapa superioara, cu retragerea retractorilor pleoapei, ambii ochi

42860-02 Grefa pleoapei inferioare, cu retragerea retractorilor pleoapei, un ochi

42860-03 Grefa pe pleoapa inferioara, cu retragerea retractorilor pleoapei, ambii ochi

42863-00 Retragerea pleoapei

43810-00 Refacerea continuitatii intestinului subtire cu anastomoza unica

43816-02 Alte interventii reparatorii pe intestinul gros

43876-00 Excizia teratomului sacrococcigian, abordul posterior

43879-00 Excizia teratomului sacrococcigian, abordul posterior si abdominal

43942-00 Excizia ramasitelor epiteliale de la nivelul ombilicului

43948-00 Excizia granulomului ombilical

43987-00 Rezectia neuroblastomului intratoracic

43987-01 Excizia neuroblastomului intraabdominal

43993-01 Rezectia intestinala definitiva cu coborare endoanala

44338-00 Amputatia de deget al piciorului

44358-00 Amputatia de deget al piciorului incluzand osul metatarsian

44361-00 Dezarticulatia gleznei

44361-01 Amputatia transmaleolara a tibiei si peroneului

44364-00 Amputatia mediotarsiana

44364-01 Amputatia transmetatarsiana

44367-00 Amputatia deasupra genunchiului

44367-01 Dezarticulatia genunchiului

44367-02 Amputatia sub nivelul genunchiului

44376-00 Reamputatia bontului de amputatie

45018-00 Grefa dermica

45018-01 Grefa dermograsoasa

45033-05 Excizia unei anomalii vasculare la nivelul sanului

45039-00 Excizia malformatiilor arteriovenoase in alta zona, <=3 cm

45042-00 Excizia malformatiilor arteriovenoase in alte zone, mai mare de 3 cm

45045-05 Excizia malformatiilor arteriovenoase ale mainii

45045-06 Excizia malformatiilor arteriovenoase la police

45045-07 Excizia malformatiilor arteriovenoase ale degetului

45045-08 Excizia malformatiilor arteriovenoase genitale

45200-00 Lambou tegumentar local mic si simplu in alte zone

45203-00 Lambou tegumentar local mare sau complicat in orice zona

45206-00 Lambou tegumentar local, mic si simplu la pleoapa

45206-04 Lambou tegumentar local, mic si simplu la gat

45206-08 Lambou tegumentar local, mic si simplu la organele genital

45206-09 Lambou tegumentar local, mic si simplu in alte zone ale fetei

45206-10 Lambou tegumentar local, mic si simplu la picior

45206-11 Lambou tegumentar local, mic si simplu la haluce

45209-00 Lambou tegumentar direct si mare la distanta, prima etapa

45212-00 Lambou tegumentar direct si mare la distanta, a 2-a etapa

45215-00 Lambou tegumentar direct la distanta coxa vara, prima etapa

45218-00 Lambou tegumentar direct la distanta coxa vara, etapa a 2-a

45221-00 Lambou tegumentar mic, direct la distanta, prima etapa

45224-00 Lambou tegumentar direct mic la distanta, etapa a 2-a

45227-00 Lambou tegumentar indirect la distanta, formarea de pedicul tubular

45230-00 Intarzierea lambourilor tegumentare la distanta directe

45230-01 Intarzierea lambourilor tegumentare indirecte la distanta

45233-00 Lambou tegumentar la distanta indirect, preparare, transfer si aplicare pe zona intermediara

45233-01 Lambou tegumentar la distanta indirect, preparare, transfer si aplicare pe locul final

45236-00 Lambou tegumentar indirect la distanta cuprins in lamboul tubular

45239-00 Revizia lamboului tegumentar local

45239-01 Revizia lambourilor tegumentare directe la distanta

45239-02 Revizia lambourilor tegumentare indirecte la distanta

45400-00 Grefa de piele despicata pe zone mici granulare

45403-00 Grefa de piele despicata pe zone granulare extensive

45439-00 Grefa mica de piele despicata pe alte zone

45442-00 Grefa de piele despicata extensiva pe orice zona

45445-00 Grefa de piele despicata ca grefa interpusa

45448-00 Grefa mica de piele despicata pe pleoapa

45448-08 Grefa mica de piele despicata in regiunea genitala

45448-09	Grefa mica de piele despicata in alte zone ale fetei
45448-10	Grefa mica de piele despicata la picior
45448-11	Grefa mica de piele despicata pe haluce
45451-00	Grefa de piele pe toata grosimea pe pleoapa
45451-08	Grefa de piele pe toata grosimea pe organele genitale
45451-09	Grefa de piele pe toata grosimea in alte zone
45451-18	Grefa de piele pe toata grosimea pe arsurile organelor genitale
45451-24	Grefa de piele pe toata grosimea pe alte zone ale fetei
45451-25	Grefa de piele pe toata grosimea pe intreaga fata
45451-26	Grefa de piele pe toata grosimea la picior
45451-27	Grefa pe toata grosimea la haluce
45486-01	Grefa de piele despicata pe arsurile organelor genitale
45496-00	Revizia deschisa a lamboului tisular liber
45497-00	Revizia completa a lamboului tisular liber prin liposuctie
45498-00	Revizia lamboului tisular liber prin liposuctie, prima etapa
45499-00	Revizia lamboului tisular liber prin liposuctie, etapa a 2-a
45563-00	Lambou insular cu pedicul vascular
45563-01	Lambou insular cu pedicul neurovascular
45566-00	Insertia expander-ului tisular
45572-00	Insertia intraoperatorie a unui expander tisular
45587-00	Meloplastie unilaterala
45588-00	Meloplastie bilaterala
45614-00	Reconstructia pleoapei
45614-01	Procedeul benzii tarsale
45617-00	Reductia pleoapei superioare
45620-00	Reductia pleoapei inferioare
45656-02	Grefa compozita la pleoapa
45665-01	Excizia larga toata grosimea a pleoapei
45671-01	Reconstructia pleoapei folosind lambou, unic sau prima etapa
45674-01	Reconstructia pleoapei folosind lambou, a 2-a etapa
46339-00	Sinovectomia tendonului flexor sau extensor al mainii
46348-00	Sinovectomia tendonului flexor, 1 deget
46351-00	Sinovectomia tendoanelor flexoare, 2 degete
46354-00	Sinovectomia tendoanelor flexoare, 3 degete
46357-00	Sinovectomia tendoanelor flexoare, 4 degete
46360-00	Sinovectomia tendoanelor flexoare, 5 sau mai multe degete
46396-02	Ostectomia de deget
46399-02	Osteotomia degetului cu fixare interna
46483-00	Revizia bontului de amputatie a mainii sau degetului
46494-00	Excizia nodulului mainii
46495-01	Excizia nodulului degetului distal al mainii
46498-00	Excizia nodulului tecii tendonului flexor a mainii
46500-00	Excizia nodulului articulatiei dorsale a mainii
46501-00	Excizia nodulului articulatiei volare a mainii
46502-00	Excizia nodulului recurent al articulatiei dorsale a mainii
46503-00	Excizia nodulului recurent al articulatiei volare a mainii
47522-00	Hemiartroplastia femurului
47528-01	Reducerea deschisa a fracturii de femur cu fixare interna
47933-01	Excizia exostozei osului piciorului
47933-02	Excizia exostozei osului de dimensiuni mici, neclasificata in alta parte
47936-00	Excizia exostozei osului de dimensiuni mari
47960-00	Tenotomia subcutanata, neclasificata in alta parte
47963-00	Tenotomia deschisa, neclasificata in alta parte
47966-00	Transferul de tendon sau ligament, neclasificata in alta parte
47966-01	Transfer muscular, neclasificat in alta parte
48400-02	Osteotomia osului metatarsian
48400-04	Ostectomia de os metatarsian
48400-05	Ostectomia de deget al piciorului

48403-00	Osteotomia de os metatarsian cu fixare interna
48403-02	Ostectomia de os metatarsian cu fixare interna
48403-03	Ostectomia de deget al piciorului cu fixare interna
48406-15	Osteotomia de os tarsian
48406-16	Ostectomia de os tarsian
48409-15	Osteotomia os tarsian cu fixare interna
48409-16	Ostectomia de os tarsian cu fixare interna
48424-03	Ostectomia pelvisului
48427-03	Ostectomia pelvisului cu fixare interna
48939-00	Artrodeza umarului
48942-00	Artrodeza umarului cu indepartarea protezei
48957-00	Stabilizarea artroscopica a umarului
49100-00	Artrotomia cotului
49100-01	Indepartarea de corp strain intraarticular, cot
49121-01	Indepartarea artroscopica de corp strain intraarticular, cot
49315-00	Artroplastia partiala de sold
49324-00	Revizia artroplastiei totale de sold
49327-00	Revizia artroplastiei totale de sold cu grefa osoasa la acetabul
49330-00	Revizia artroplastiei totale de sold cu grefa osoasa la femur
49333-00	Revizia artroplastiei totale de sold cu grefa osoasa la acetabul si femur
49339-00	Revizia artroplastiei totale de sold cu alogrefa anatomic specifica la acetabul
49342-00	Revizia artroplastiei totale de sold cu alogrefa anatomic specifica la femur
49345-00	Revizia artroplastiei totale de sold cu alogrefa anatomic specifica la acetabul si femur
49346-00	Revizia artroplastiei partiale de sold
49500-01	Artrotomia genunchiului
49500-02	Indepartarea partii irecuperabile intraarticular genunchiului
49503-00	Meniscectomia genunchiului
49503-03	Transfer de tendon/ligament de genunchi, neclasificata in alta parte
49557-00	Artroscopia genunchiului
49557-02	Excizia artroscopica a marginii meniscale sau a plicii genunchiului
49560-00	Indepartarea artroscopica a corpului irecuperabil intraarticular genunchiului
49560-03	Meniscectomie artroscopica a genunchiului
49561-01	Meniscectomia artroscopica a genunchiului cu debridare, osteoplastie sau condroplastie
49561-02	Indepartarea artroscopica a corpului irecuperabil intraarticular genunchiului cu debridare, osteoplastie sau condroplastie
49562-01	Meniscectomia artroscopica a genunchiului cu condroplastie si foraj multiplu sau implant
49562-02	Indepartarea artroscopica a corpului irecuperabil intraarticular genunchiului cu condroplastie si foraj multiplu sau implant
49703-01	Ajustarea artroscopica a osteofitului gleznei
49703-02	Indepartarea artroscopica de corp strain intraarticular al gleznei
49703-03	Repararea artroscopica a fracturii osteocondrale a gleznei
49703-05	Condroplastia artroscopica a gleznei
49706-00	Artrotomia gleznei
49706-02	Indepartarea de corp strain intraarticular al gleznei
49709-00	Stabilizarea gleznei
49712-00	Artrodeza gleznei
49806-00	Tenotomia subcutanata a piciorului
49809-00	Tenotomia deschisa a piciorului
49812-00	Transferul de tendon sau ligament al piciorului
49818-00	Excizia pintenului calcaneal
50103-00	Artrotomia de articulatie, neclasificata in alta parte
50118-00	Artrodeza articulatiei subastragaliene
50121-00	Transplantarea tendonului iliopsoasului la trohanterul mare
50200-00	Biopsia de os, neclasificata in alta parte
50203-00	Excizia marginala a tumorii maligne de os
50206-00	Excizia marginala a tumorii maligne de os cu crioterapie al nivelul defectului

50206-01	Excizia marginala a tumorii maligne de os cu autografa defectului
50206-02	Excizia marginala a tumorii maligne de os cu alografa defectului
50206-03	Excizia marginala a tumorii maligne de os cu cimentarea defectului
50212-00	Rezectia in bloc a tumorii maligne de parti moi cu afectarea oaselor lungi ale membrului superior
50212-01	Rezectia in bloc a tumorii maligne de parti moi cu afectarea oaselor lungi ale membrului inferior
50215-00	Rezectia in bloc a tumorii maligne de parti moi afectand oasele lungi ale membrului superior, cu reconstructie intercalata folosind proteza
50215-01	Rezectia in bloc a tumorii maligne de parti moi afectand oasele lungi ale membrului superior, cu reconstructie intercalata folosind alografa
50215-02	Rezectia in bloc a tumorii maligne de parti moi afectand oasele lungi ale membrului superior, cu reconstructie intercalata folosind autografa
50215-03	Rezectia in bloc a tumorii maligne de parti moi afectand oasele lungi ale membrului inferior, cu reconstructie intercalata folosind proteza
50215-04	Rezectia in bloc a tumorii maligne de parti moi afectand oasele lungi ale membrului inferior, cu reconstructie intercalata folosind alografa
50215-05	Rezectia in bloc a tumorii maligne de parti moi afectand oasele lungi ale membrului inferior, cu reconstructie intercalata folosind autografa
50230-00	Rezectia tumorii benigne de os cu alografa anatomic specifica
50236-02	Amputatia de treime proximala a femurului pentru tumora maligna
50339-00	Transferul lateral al tendonului muschiului tibial anterior
50342-00	Transferul tendonului muschiului tibial posterior prin membrana interosoasa pe fata anterioara sau posterioara a piciorului
50357-00	Transfer de tendon muschi drept femural
50357-01	Transfer de tendon muschi ischiogambier medial
50357-02	Transfer de tendon muschi ischiogambier lateral
50360-00	Transfer combinat de tendon muschi ischiogambier lateral si medial
50387-00	Transferul tendonului iliopsoasului la trohanterul mare
50387-02	Transferul aductorilor la ischion
52626-00	Marirea marginii alveolare prin insertia de extensor tisular
90045-00	Alte proceduri la nivelul timusului
90049-00	Timectomia mediastinoscopica
90061-00	Alte proceduri pe globul ocular
90075-00	Alte proceduri pentru glaucom
90169-00	Rezectia pulmonara sub forma de pana endoscopica
90175-00	Alte proceduri la nivelul peretelui toracic
90175-01	Alte proceduri la nivelul mediastinului
90177-00	Repararea duplicatiei toracoabdominale
90209-00	Arteriorafie artera subclavie
90209-01	Arteriorafie trunchi arterial brahiocefalic
90209-02	Arteriorafie la nivelul aortei
90209-03	Arteriorafie la nivelul altor artere
90222-00	Alte interventii la nivelul arterelor
90222-01	Alte interventii la nivelul venelor
90223-00	Alte proceduri vasculare
90229-00	Alte endarterectomii
90230-00	Embolectomie sau trombectomie a altor artere
90232-00	Venorafie unei alte vene
90233-00	Reconstructia altei vene prin interpozitia unui grefon
90282-00	Excizia de ganglion limfatic in alte zone
90282-01	Limfadenectomia regionala in alte zone
90282-02	Limfadenectomia radicala in alte zone
90283-00	Alte proceduri asupra structurilor limfatice
90324-00	Transplantul de pancreas
90326-00	Alte procedee pe pancreas
90327-00	Excizia leziunilor congenitale intraabdominale
90328-00	Excizia leziunilor peritoneului
90331-00	Alte proceduri pe abdomen,peritoneu sau oment
90397-01	Alte corectii ale scrotului sau tunicii vaginale
90398-00‡	Alte proceduri diagnostice pe scrot sau tunica vaginala

90401-00	Alte procedee dagnostice pentru testicul
90405-00	Alte proceduri peniene pentru schimbarea de sex
90441-00	Alte proceduri asupra vulvei
90441-01	Alte proceduri nivel clitoridian
90442-00	Alte proceduri asupra organelor genitale feminine
90445-00	Reductia clitoroplastiei cu relocatia orificiului uretral
90446-00	Alta incizie asupra vulvei sau perineului
90557-00	Dezarticulartia de deget al piciorului
90575-00	Excizia de parti moi, neclasificata in alta parte
90582-02	Sutura de muschi sau fascie, neclasificata in alta parte
90599-00	Alta interventie reparatorie asupra gleznei
90602-00	Biopsia de disc intervertebral
90665-00	Debridarea excizionala a tegumentului si tesutului subcutanat
90669-00	Excizia tegumentului pentru grefa
90672-00	Grefa tegumentara sintetica
90764-00	Brahiterapia intracavitara cu doza mica
90764-01	Brahiterapia intracavitara cu doza mare
90952-00	Incizia peretelui abdominal
90959-00	Excizia altor leziuni ale intestinului gros

ADRG K40 Proceduri endoscopice sau investigative

Proceduri in tabelul TAB-K40-1 si PCCL <2

DRG K40Z Proceduri endoscopice sau investigative pentru tulburari metabolice fara CC

Proceduri (TAB-K40-1)

30094-01‡	Biopsia percutanata a glandelor paratiroide (cu ac de biopsie)
30409-00‡	Biopsia hepatica percutanata (inchisa)
30412-00‡	Biopsia hepatica intraoperatorie cu ac
30473-00‡	Panendoscopia pana la duoden
30473-01‡	Panendoscopia pana la duoden cu biopsie
30473-03‡	Esofagoscopia flexibila
30473-04‡	Esofagoscopia cu biopsie
30473-05‡	Panendoscopia pana la ileum
30473-06‡	Endoscopia ileala cu biopsie
30475-00‡	Dilatatia endoscopica a stricturii gastrice
30475-01‡	Dilatatia endoscopica a stricturii gastro-duodenale
30476-00‡	Scleroterapia endoscopica a leziunilor esofagiene nonhemoragice
30476-01‡	Scleroterapia endoscopica a leziunilor jonctiunii esofago-gastrice nonhemoragice
30476-02‡	Bandarea endoscopica a varicelor esofagiene
30476-03‡	Bandarea endoscopica a varicelor gastrice
30478-03‡	Panendoscopia pana la duoden cu coagulare laser
30478-04‡	Panendoscopia pana la duoden cu excizia leziunii
30478-06‡	Scleroterapia endoscopica a leziunilor esofagiene hemoragice
30478-07‡	Injectarea endoscopica a leziunilor gastrice sau duodenale
30478-09‡	Scleroterapia endoscopica a leziunilor jonctiunii esofagogastrice hemoragice
30478-11‡	Diatermia endoscopica a esofagului
30478-12‡	Esofagoscopia cu termocoagulare
30478-13‡	Esofagoscopia cu excizia leziunii
30478-17‡	Panendoscopia pana la ileum cu coagulare laser
30478-18‡	Panendoscopia pana la ileum cu excizia leziunii
30478-19‡	Esofagoscopia cu alt tip de coagulare
30478-20‡	Panendoscopia pana la duoden cu alte tipuri de coagulare
30478-21‡	Panendoscopia pana la ileum cu alte tipuri de coagulare

30479-00‡	Terapia endoscopica cu laser a leziunilor esofagiene
30479-01‡	Terapia endoscopica cu laser a leziunilor rectale
30479-02‡	Terapia endoscopica cu laser a leziunilor intestinului gros
30481-00‡	Gastrostomia percutanata endoscopica-montajul initial
30482-00‡	Gastrostomia percutanata endoscopica -montajul iterativ
30490-00‡	Insertia endoscopica a protezelor esofagiene
32084-00‡	Colonoscopia flexibila pana la flexura hepatica
32084-01‡	Colonoscopia flexibila pana la flexura hepatica, cu biopsie
32087-00‡	Colonoscopia flexibila pana la flexura hepatica, cu polipectomie
32090-00‡	Colonoscopia flexibila pana la cec
32090-01‡	Colonoscopia flexibila pana la cec, cu biopsie
32093-00‡	Colonoscopia flexibila pana la cec, cu polipectomie
32094-00‡	Dilatatia endoscopica a stricturii colorectale
32095-00‡	Examinarea endoscopica a intestinului subtire prin stoma artificiala
41816-00‡	Esofagoscopia rigida
41819-00‡	Alte dilatari esofagiene endoscopice
41822-00‡	Esofagoscopia rigida cu biopsie
41825-00‡	Esofagoscopia rigida cu extragerea corpilor straini
41828-00‡	Dilatarea non-endoscopica a esofagului
41831-00‡	Dilatarea endoscopica pneumatica a esofagului
41832-00‡	Dilatarea endoscopica cu balon a esofagului
90308-00‡	Distructia endoscopica a leziunilor intestinului gros
90312-01‡	Crioterapia tesutului rectal

ADRG K60 Diabet

Diagnostice principale in tabelul TAB-K60-1

DRG K60A Diabet cu CC catastrofale sau severe

PCCL >2

DRG K60B Diabet fara CC catastrofale sau severe

Diagnostice principale (TAB-K60-1)

E10.11	Diabet mellitus tip 1 cu ketoacidoza, fara coma
E10.12	Diabet mellitus tip 1 cu ketoacidoza, cu coma
E10.13	Diabet mellitus tip 1 cu acidoza lactica, fara coma
E10.14	Diabet mellitus tip 1 cu acidoza lactica, cu coma
E10.15	Diabet mellitus tip 1 cu ketoacidoza, cu acidoza lactica, fara coma
E10.16	Diabet mellitus tip 1 cu ketoacidoza, cu acidoza lactica, cu coma
E10.64	Diabet mellitus tip 1 cu hipoglicemie
E10.65	Diabet mellitus tip 1 cu control slab
E10.69	Diabet mellitus tip 1 cu alte complicatii specificate
E10.71	Diabet mellitus tip 1 cu complicatii microvasculare multiple
E10.73	Diabet mellitus tip 1 cu ulceratia piciorului datorita unor cauze multiple
E10.8	Diabet mellitus tip 1 cu complicatii nespecificate
E10.9	Diabet mellitus tip 1 fara complicatii
E11.01	Diabet mellitus tip 2 cu hiperosmolaritate fara coma noncetotica hiperglicemica-hiperosmolara [NKHHC]
E11.02	Diabet mellitus tip 2 cu hiperosmolaritate cu coma
E11.11	Diabet mellitus tip 2 cu ketoacidoza, fara coma
E11.12	Diabet mellitus tip 2 cu ketoacidoza, cu coma

E11.13 Diabet mellitus tip 2 cu acidoza lactica, fara coma

E11.14 Diabet mellitus tip 2 cu acidoza lactica, cu coma

E11.15 Diabet mellitus tip 2 cu ketoacidoza, cu acidoza lactica, fara coma

E11.16 Diabet mellitus tip 2 cu ketoacidoza, cu acidoza lactica, cu coma

E11.64 Diabet mellitus tip 2 cu hipoglicemie

E11.65 Diabet mellitus tip 2 cu control slab

E11.69 Diabet mellitus tip 2 cu alte complicatii specificate

E11.71 Diabet mellitus tip 2 cu complicatii microvasculare multiple

E11.72 Diabet mellitus tip 2 cu caracteristici de rezistenta la insulina

E11.73 Diabet mellitus tip 2 cu ulceratia piciorului datorita unor cauze multiple

E11.8 Diabet mellitus tip 2 cu complicatii nespecificate

E11.9 Diabet mellitus tip 2 fara complicatii

E13.01 Alte forme specificate de diabet mellitus cu hiperosmolaritate, fara coma noncetotica hiperglicemica-hiperosmolara [NKHHC]

E13.02 Alte forme specificate de diabet mellitus cu hiperosmolaritate, cu coma

E13.11 Alte forme specificate de diabet mellitus cu ketoacidoza, fara coma

E13.12 Alte forme specificate de diabet mellitus cu ketoacidoza, cu coma

E13.13 Alte forme specificate de diabet mellitus cu acidoza lactica, fara coma

E13.14 Alte forme specificate de diabet mellitus cu acidoza lactica, cu coma

E13.15 Alte forme specificate de diabet mellitus cu ketoacidoza, cu acidoza lactica, fara coma

E13.16 Alte forme specificate de diabet mellitus cu ketoacidoza, cu acidoza lactica, cu coma

E13.64 Alte forme specificate de diabet mellitus cu hipoglicemie

E13.65 Alte forme specificate de diabet mellitus cu control slab

E13.69 Alte forme specificate de diabet mellitus cu alte complicatii specificate

E13.71 Alte forme specificate de diabet mellitus cu complicatii microvasculare multiple

E13.72 Alte forme specificate de diabet mellitus cu caracteristici de rezistenta la insulina

E13.73 Alte forme specificate de diabet mellitus ulceratia piciorului datorita unor cauza multiple

E13.8 Alte forme specificate de diabet mellitus cu complicatii nespecificate

E13.9 Alte forme specificate de diabet mellitus fara complicatii

E14.01 Diabet mellitus nespecificat cu hiperosmolaritate, fara coma noncetotica hiperglicemica-hiperosmolara [NKHHC]

E14.02 Diabet mellitus nespecificat cu hiperosmolaritate, cu coma

E14.11 Diabet mellitus nespecificat cu ketoacidoza, fara coma

E14.12 Diabet mellitus nespecificat cu ketoacidoza, cu coma

E14.13 Diabet mellitus nespecificat cu acidoza lactica, fara coma

E14.14 Diabet mellitus nespecificat cu acidoza lactica, cu coma

E14.15 Diabet mellitus nespecificat cu ketoacidoza, cu acidoza lactica, fara coma

E14.16 Diabet mellitus nespecificat cu ketoacidoza, cu acidoza lactica, cu coma

E14.64 Diabet mellitus nespecificat cu hipoglicemie

E14.65 Diabet mellitus nespecificat cu control slab

E14.69 Diabet mellitus nespecificat cu alte complicatii specifice

E14.71 Diabet mellitus nespecificat cu complicatii microvasculare multiple

E14.72 Diabet mellitus nespecificat cu caracteristici de rezistenta la insulina

E14.73 Diabet mellitus nespecificat cu ulceratia piciorului datorita unor cauze multiple

E14.8 Diabet mellitus nespecificat cu complicatii nespecificate

E14.9 Diabet mellitus nespecificat fara complicatii

P70.2 Diabet mellitus neonatal

R81 Glicozurie

ADRG K61 Perturbare nutritionala severa

Diagnostice principale in tabelul TAB-K61-1

DRG K61Z Perturbare nutritionala severa

Diagnostice principale (TAB-K61-1)

E40	Kwashiorkor
E41	Marasm nutritional
E42	Kwashiorkor de marasm
E43	Malnutritia proteino-energetica grava, nespecificata
E44.0	Malnutritia proteino-energetica moderata
E44.1	Malnutritia proteino-energetica usoara
E46	Malnutritia proteino-energetica nespecificata
E51.2	Encefalopatia Wernicke
E51.8	Alte manifestari ale carentei in tiamina
E51.9	Carenta in tiamina, nespecificata
E64.0	Sechele ale malnutritiei proteino-energetica

ADRG K62 Diverse tulburari metabolice

Diagnostice principale in tabelul TAB-K62-1

DRG K62A Diverse tulburari metabolice cu CC catastrofale

PCCL >3

DRG K62B Diverse tulburari metabolice varsta >74 sau cu CC severe

PCCL >2 sau varsta >74 ani

DRG K62C Diverse tulburari metabolice varsta <75 fara CC catastrofale sau severe

Diagnostice principale (TAB-K62-1)

E09.01	Reglementarea intolerantei la glucoza cu angiopatie periferica fara gangrena
E09.02	Reglementarea intolerantei la glucoza cu angiopatie periferica cu gangrena
E09.1	Reglementarea intolerantei la glucoza cu caracteristici de rezistenta la insulina
E09.8	Reglementarea intolerantei la glucoza cu complicatii nespecificate
E09.9	Reglementarea intolerantei la glucoza fara complicatii
E15	Coma hipoglicemica nondiabetica
E16.2	Hipoglicemie nespecificata
E20.1	Pseudohipoparatiroidism
E45	Intarzierea de dezvoltare datorita malnutritiei proteino-energetice
E50.8	Alte manifestari ale avitaminozei A
E50.9	Avitaminoza A, nespecificata
E51.1	Beriberi
E52	Carenta in acid nicotinic (pelagra)
E53.0	Carenta in riboflavine
E53.1	Carenta in piridoxina
E53.8	Carenta de alte vitamine din grupa B
E53.9	Avitaminoze din grupa B, nespecificate
E54	Carenta de acid ascorbic
E55.9	Carenta de vitamina D, nespecificata
E56.0	Carenta de vitamina E
E56.1	Carenta de vitamina K

E56.8	Carenta de alte vitamine
E56.9	Avitaminoza, nespecificata
E58	Carenta alimentara de calciu
E59	Carenta alimentara de seleniu
E60	Carenta de zinc
E61.0	Carenta de cupru
E61.1	Carenta de fier
E61.2	Carenta de magneziu
E61.3	Carenta de mangan
E61.4	Carenta de crom
E61.5	Carenta de molibden
E61.6	Carenta de vanadiu
E61.7	Carenta mai multor elemente nutritionale
E61.8	Carenta de alte elemente nutritionale specificate
E61.9	Carenta de element nutritional, nespecificata
E63.0	Carenta de acizi grasi esentiali [EFA]
E63.1	Dezechilibru constituentilor alimentari ingerati
E63.8	Alte carente nutritionale specificate
E63.9	Carenta nutritionala, nespecificata
E64.1	Sechele ale avitaminozei A
E64.2	Sechele ale avitaminozei C
E64.8	Sechele ale altor carente nutritionale
E64.9	Sechele de carente nutritionale nespecificate
E65	Adipozitate localizata
E66.0	Obezitate datorita unui exces caloric
E66.1	Obezitate indusa medicamentos
E66.2	Obezitate extrema cu hipoventilatie alveolara
E66.8	Alte obezitati
E66.9	Obezitate, nespecificata
E67.0	Hipervitaminoza A
E67.1	Hipercarotenemia
E67.2	Sindrom de hipervitaminoza B6
E67.3	Hipervitaminoza D
E67.8	Alte excese de aport specificate
E68	Sechele ale excesului de aport
E71.3	Tulburari de metabolism al acizilor grasi
E78.4	Alte hiperlipidemii
E78.5	Hiperlipidemia, nespecificata
E83.4	Tulburari de metabolism al magneziului
E83.5	Tulburari de metabolism al calciului
E86	Hipovolemia, deshidratarea
E87.0	Hiperosmolaritate si hipernatremie
E87.1	Hipoosmolaritate si hiponatremie
E87.2	Acidoza
E87.3	Alcaloza
E87.4	Tulburari mixte ale echilibrului acido-bazic
E87.5	Hiperpotasemie
E87.6	Hipopotasemie
E87.8	Alte tulburari hidrice si electrolitice, neclasificate altundeva
E89.1	Hipoinsulinemia postprocedurala
P70.8	Alte tulburari tranzitorii de metabolism al carbohidratilor la fat si nou-nascut
P70.9	Tulburari tranzitorii de metabolism al carbohidratilor la fat si nou-nascut, nespecificate
P71.0	Hipocalcemia nou-nascutului datorita laptelui de vaca
P71.1	Alte hipocalcemii ale nou-nascutului
P71.2	Hipomagnezemia neonatala
P71.3	Tetania neonatala fara carenta in calciu si magneziu
P71.4	Hipoparatiroidism neonatal tranzitoriu
P71.8	Alte tulburari tranzitorii neonatale de metabolism al calciului si magneziului
P71.9	Tulburari tranzitorii neonatale de metabolism al calciului si magneziului, nespecificate
P72.0	Gusa neonatala, neclasificata altundeva
P72.2	Alte tulburari neonatale tranzitorii ale functiei tiroidiene, neclasificate altundeva
P72.8	Alte tulburari endocrine neonatale tranzitorii specificate

P72.9	Tulburari endocrine neonatale tranzitorii nespecificate
P74.0	Acidoza metabolica a nou-nascutului
P74.1	Deshidratarea nou-nascutului
P74.20	Pertubarea echilibrului sodiului la nou-nascut, nespecificata
P74.21	Hipernatremia la nou-nascut
P74.22	Hiponatremia la nou-nascut
P74.29	Alte pertubari ale echilibrului sodiului la nou-nascut
P74.30	Pertubarea echilibrului potasiului la nou-nascut, nespecificata
P74.31	Hiperkalemia nou-nascutului
P74.32	Hipokalemia nou-nascutului
P74.39	Alte pertubari ale echilibrului potasiului la nou-nascut
P74.4	Alte perturbari electrolitice tranzitorii la nou-nascut
P74.5	Tirozinemia tranzitorie la nou-nascut
P74.8	Alte perturbari metabolice tranzitorii ale nou-nascutului
P74.9	Perturbari metabolice tranzitorii ale nou-nascutului, nespecificate
P92.0	Voma la nou-nascut
P92.1	Regurgitarea si ruminarea la nou-nascut
P92.2	Alimentatia lenta a nou-nascutului
P92.3	Subalimentarea nou-nascutului
P92.4	Supraalimentarea nou-nascutului
P92.5	Dificultati in alaptarea nou-nascutului
P92.8	Alte tulburari de alimentatie a nou-nascutului
P92.9	Tulburari de alimentare a nou-nascutului, nespecificate
R29.0	Tetanie
R62.0	Maturitate intarziata
R62.8	Alta lipsa de dezvoltare fiziologica normala asteptata
R62.9	Lipsa dezvoltarii fiziologice normale asteptate, nespecificata
R63.0	Anorexie
R63.1	Polidipsie
R63.2	Polifagie
R63.3	Dificultati si proasta administrare a alimentatiei
R63.4	Pierderea anormala a greutatii
R63.5	Cresterea anormala a greutatii
R63.8	Alte simptome si semne referitoare la consumul de alimente si lichide
R73	Nivel ridicat al glucozei in sange
R82.4	Acetonurie

ADRG K63 Erori innascute de metabolism

Diagnostice principale in tabelul TAB-K63-1

DRG K63Z Erori innascute de metabolism

Diagnostice principale (TAB-K63-1)

D76.0	Histiocitoza celulelor Langerhans, neclasificata altundeva
D76.1	Limfohistiocitoza hemofagocitara
D76.2	Sindromul hemofagocitar asociat unei infectii
D76.3	Alte sindroame histiocitare
D81.3	Deficit de adenosin dezaminaza [ADA]
D81.5	Deficit in purine nucleosidfosforilaza [PNP]
E70.0	Fenilcetonuria clasica
E70.1	Alte hiperfenilalanilemii
E70.2	Tulburari in metabolismul tirozinei
E70.3	Albinism
E70.8	Alte tulburari de metabolism al aminoacizilor aromatici

E70.9	Tulburari de metabolism al aminoacizilori aromatici, nespecificate
E71.0	Boala urinei cu miros de sirop de artar
E71.1	Alte tulburari de metabolism ale aminoacizilor cu lant ramificat
E71.2	Tulburari de metabolism al aminoacizilor cu lant ramificat, nespecificate
E71.3	Tulburari de metabolism al acizilor grasi
E72.0	Tulburari in transportul aminoacizilor
E72.1	Tulburari de metabolism al aminoacizilor sulfurati
E72.2	Tulburari de metabolism al ciclului ureei
E72.3	Tulburari de metabolism al lizinei si hidroxilizinei
E72.4	Tulburari de metabolism al ornitinei
E72.5	Tulburari de metabolism al glicinei
E72.8	Alte tulburari specificate de metabolism al aminoacizilor
E72.9	Tulburari de metabolism al aminoacizilori, nespecificate
E74.0	Boala depozitarii glicogenului
E74.2	Tulburari de metabolism al galactozei
E74.4	Tulburari de metabolism al piruvatului si al gluconeogenezei
E74.8	Alte tulburari specificate de metabolism al carbohidratilor
E74.9	Tulburari de metabolism al carbohidratilor, nespecificate
E75.3	Sfincolipidoza, nespecificata
E75.5	Alte tulburari ale lipidelor de rezerva
E75.6	Tulburari ale lipidelor de rezerva, nespecificate
E76.0	Mucopolizaharidoze, tip I
E76.1	Mucopolizaharidoza, tip II
E76.2	Alte mucopolizaharidoze
E76.3	Mucopolizaharidoza, nespecificata
E76.8	Alte tulburari de metabolism al glicosaminoglicani
E76.9	Tulburari de metabolism al glicosaminoglicani, nespecificate
E77.0	Deficit de transformare post-traductionala a enzimelor lisosomale
E77.1	Deficit de degradare a glicoproteinelor
E77.8	Alte tulburari de metabolism al glicoproteinelor
E77.9	Tulburari de metabolism al glicoproteinelor, nespecificate
E78.0	Hipercolesterolemie esentiala
E78.1	Hipergliceridemia esentiala
E78.2	Hiperlipidemie mixta
E78.3	Hiperchilomicroanemie
E78.6	Deficit in lipoproteine
E78.8	Alte tulburari de metabolism al lipoproteinelor
E78.9	Tulburari de metabolism al lipoproteinelor, nespecificate
E79.0	Hiperuricemia fara semne de artrita inflamatorie sau de boala tofacee
E79.1	Sindromul Lesch-Nyhan
E79.8	Alte tulburari de metabolism al purinelor si pirimidinei
E79.9	Tulburari de metabolism al purinelor si pirimidinei, nespecificate
E80.0	Porfirie eritropoietica ereditara
E80.1	Porfirie cutanata tardiva
E80.2	Alte porfirii
E80.3	Deficit in catalaza si peroxidaza
E83.0	Tulburari de metabolism al cuprului
E83.2	Tulburari de metabolism al zincului
E83.3	Tulburari de metabolism al fosforului
E83.8	Alte tulburari de metabolism al mineralelor
E83.9	Tulburari de metabolism al mineralelor, nespecificate
E88.0	Tulburari de metabolism al alfa-proteinelor, neclasificate altundeva
E88.1	Lipodistrofia, neclasificata altundeva
E88.2	Lipomatoza, neclasificata altundeva
E88.8	Alte tulburari de metabolism specificate
E88.9	Tulburari metabolice, nespecificate
P70.3	Hipoglicemia neonatala iatrogena
P70.4	Alte hipoglicemii neonatale

ADRG K64 **Tulburari endocrine**

Diagnostice principale in tabelul TAB-K64-1

DRG K64A **Tulburari endocrine cu CC catastrofale sau severe**

PCCL >2

DRG K64B **Tulburari endocrine fara CC catastrofale sau severe**

Diagnostice principale (TAB-K60-1)

A18.7	Tuberculoza glandelor suprarenale
C73	Tumora maligna a glandei tiroide
C74.0	Tumora maligna a corticalei glandei suprarenale
C74.1	Tumora maligna a medularei glandei suprarenale
C74.9	Tumora maligna a glandei suprarenale, nespecificata
C75.0	Tumora maligna a glandei paratiroide
C75.1	Tumora maligna a hipofizei
C75.2	Tumora maligna a canalului cranio-faringian
C75.8	Tumora maligna cu atingere pluriglandulara, nespecificata
C75.9	Tumora maligna a glandei endocrina, nespecificata
C79.7	Tumora maligna secundara a glandei suprarenale
D13.7	Tumora benigna a pancreasului endocrin
D34	Tumora benigna a glandei tiroide
D35.0	Tumora benigna a glandei suprarenale
D35.1	Tumora benigna a glandei paratiroide
D35.2	Tumora benigna a glandei hipofize
D35.3	Tumora benigna a canalului cranio-faringian
D35.7	Tumora benigna a altor glande endrocrine, specificate
D35.8	Tumora benigna cu atingeri pluriglandulare
D35.9	Tumora benigna a glandelor endrocrine, nespecificata
D44.0	Tumora cu evolutie imprevizibila sau comportament necunoscut a glandei tiroide
D44.1	Tumora cu evolutie imprevizibila sau comportament necunoscut a glandei suprarenale
D44.2	Tumora cu evolutie imprevizibila sau comportament necunoscut a glandei paratiroide
D44.3	Tumora cu evolutie imprevizibila sau comportament necunoscut a hipofizei
D44.4	Tumora cu evolutie imprevizibila sau comportament necunoscut a canalul cranio-faringian
D44.8	Tumora cu evolutie imprevizibila sau comportament necunoscut cu atingeri pluriglandulare
D44.9	Tumora cu evolutie imprevizibila sau comportament necunoscut a glandelor endrocrine, nespecificata
E00.0	Sindromul deficientei congenitale de iod de tip neurologic
E00.1	Sindromul deficientei congenitale de iod de tip mixedematos
E00.2	Sindromul deficientei congenitale de iod de tip mixt
E00.9	Sindromul deficientei congenitale de iod, nespecificat
E01.0	Gusa difuza (endemica) legata de carenta de iod
E01.1	Gusa multinodulara (endemica) legata de o carenta de iod
E01.2	Gusa (endemica) legata de carenta de iod, nespecificata
E01.8	Alte afectiuni tiroidiene si inrudite legate de carenta de iod
E02	Hipotiroidia prin carenta subclinica de iod
E03.0	Hipotiroidia congenitala, cu gusa difuza
E03.1	Hipotiroidia congenitala fara gusa
E03.2	Hipotiroidia datorita unor medicamente si altor substante exogene
E03.3	Hipotiroidia postinfectioasa
E03.4	Atrofia tiroidei (dobandita)
E03.8	Alte hipotiroidii specificate
E03.9	Hipotiroidia, nespecificata
E04.0	Gusa difuza netoxica

E04.1	Nodul tiroidian unic, netoxic
E04.2	Gusa multinodulara netoxica
E04.8	Alte guse netoxice, specificate
E04.9	Gusa netoxica, nespecificata
E05.0	Tireotoxicoza cu gusa difuza
E05.1	Tireotoxicoza cu nodul unic tiroidian
E05.2	Tireotoxicoza cu gusa multinodulara toxica
E05.3	Tireotoxicoza datorita tesutului ectopic tiroidian
E05.4	Tireotoxicoza factica
E05.5	Criza acuta tireotoxica
E05.8	Alte tireotoxicoze
E05.9	Tireotoxicoza, nespecificata
E06.0	Tiroidita acuta
E06.1	Tiroidita subacuta
E06.2	Tiroidita cronica cu tireotoxicoza tranzitorie
E06.3	Tiroidita autoimuna
E06.4	Tiroidita provocata de medicamente
E06.5	Alte tiroidite cronice
E06.9	Tiroidita, nespecificata
E07.0	Hipersecretia de calcitonina
E07.1	Gusa datorita unei tulburari a sintezei hormonale
E07.8	Alte afectiuni specificate ale tiroidei
E07.9	Afectiunea tiroidei, nespecificata
E16.0	Hipoglicemia indusa medicamentos, fara coma
E16.1	Alte hipoglicemii
E16.3	Hipersecretia de glucagon
E16.8	Alte tulburari specificate ale secretiei interne pancreatice
E16.9	Tulburari ale secretiei interne pancreatice, nespecificate
E20.0	Hipoparatiroidism idiopatic
E20.8	Alte hipoparatiroidisme
E20.9	Hipoparatiroidism, nespecificat
E21.0	Hiperparatiroidism primar
E21.1	Hiperparatiroidism secundar, neclasificat altundeva
E21.2	Alte hiperparatiroidisme
E21.3	Hiperparatiroidism, nespecificat
E21.4	Alte tulburari specificate ale glandei paratiroide
E21.5	Tulburare a glandei paratiroide, nespecificata
E22.0	Acromegalia si gigantismul pituitar
E22.1	Hiperprolactinemia
E22.2	Sindromul secretiei anormale a hormonului antidiuretic
E22.8	Alte hipersecretii ale glandei pituitare
E22.9	Hipersecretia glandei pituitare, nespecificata
E23.0	Hipopituitarism
E23.1	Hipopituitarismul indus medicamentos
E23.2	Diabetul insipid
E23.3	Tulburari hipotalamice, neclasificate altundeva
E23.6	Alte tulburari ale glandei pituitare
E23.7	Tulburari ale glandei pituitare, nespecificate
E24.0	Boala Cushing pituitaro-dependenta
E24.1	Sindromul Nelson
E24.2	Sindromul Cushing indus medicamentos
E24.3	Sindromul de secretie ectopica de ACTH
E24.4	Pseudo-sindromul Cushing indus de alcool
E24.8	Alte sindroame Cushing
E24.9	Sindromul Cushing, nespecificat
E25.0	Tulburari adrenogenitale congenitale legate de un deficit enzimatic
E25.8	Alte tulburari adrenogenitale
E25.9	Tulburare adrenogenitala, nespecificata
E26.0	Hiperaldosteronism primar
E26.1	Hiperaldosteronism secundar
E26.8	Alte hiperaldosteronisme
E26.9	Hiperaldosteronism, nespecificat
E27.0	Alte hiperfunctiuni adenocorticale
E27.1	Insuficienta adenocorticala primara

E27.2	Criza addisoniana
E27.3	Insuficienta adenocorticala primara indusa medicamentos
E27.4	Insuficienta adenocorticala, alta si nespecificata
E27.5	Hiperfunctia adreno-medulara
E27.8	Alte tulburari specificate ale glandei adrenale
E27.9	Tulburari ale glandei adrenale, nespecificate
E29.0	Hiperfunctia testiculara
E29.1	Hipofunctia testiculara
E29.8	Alte disfunctii testiculare
E29.9	Disfunctia testiculara, nespecificata
E30.0	Pubertate intarziata
E30.1	Pubertate precoce
E30.8	Alte tulburari ale pubertatii
E30.9	Tulburare de pubertate, nespecificata
E31.0	Insuficienta poliglandulara autoimuna
E31.1	Hiperfunctia poliglandulara
E31.8	Alte disfunctii poliglandulare
E31.9	Disfunctii poliglandulare, nespecificate
E34.0	Sindrom carcinoid
E34.1	Alte hipersecretii de hormoni intestinali
E34.2	Secretia hormonala ectopica, neclasificata altundeva
E34.3	Insuficienta staturala, neclasificata altundeva
E34.5	Sindromul de rezistenta la androgeni
E34.8	Alte tulburari hormonale specificate
E34.9	Tulburare endocrina, nespecificata
E35.0	Tulburarile glandei tiroide in boli clasificate altundeva
E35.1	Tulburarile glandei adrenale in boli clasificate altundeva
E35.8	Tulburarile altor glande endocrine in boli clasificate altundeva
E89.0	Hipotiroidism postprocedural
E89.2	Hipoparatiroidism postprocedural
E89.3	Hipopituitarism postprocedural
E89.5	Hipofunctiunea testiculara postprocedurala
E89.6	Hipofunctiunea adrenocorticala (medulara) postprocedurala
E89.8	Alte tulburari metabolice si endrocrine postprocedurale
E89.9	Tulburari metabolice si endrocrine postprocedurale, nespecificate
P72.1	Hipertiroidism neonatal tranzitoriu
Q56.0	Hermafroditism, neclasificat altundeva
Q56.1	Pseudohermafroditism masculin, neclasificat altundeva
Q56.2	Pseudohermafroditism feminin, neclasificat altundeva
Q56.3	Pseudofermafroditism, nespecificat
Q56.4	Sex nedeterminat, nespecificat
Q89.11	Absenta congenitala a glandei suprarenale
Q89.12	Hipoplazia congenitala a glandei suprarenale
Q89.19	Alte malformatii congenitale specificate ale glandei suprarenale
Q89.21	Malformatii congenitale ale glandei pituitare
Q89.22	Malformatii congenitale ale glandei tiroide
Q89.23	Chist gloso-tiroid persistent
Q89.24	Chist gloso-tiroid
Q89.25	Malformatii congenitale ale glandei paratiroide
Q89.26	Malformatii congenitale ale timusului
Q89.29	Malformatii congenitale ale altor glande endocrine specificate
Q99.0	Chimera 46, XX/46, XY
Q99.1	46, XX hermafrodit real
R94.6	Rezultate anormale ale explorarilor functionale tiroidiene
R94.7	Rezultate anormale ale altor explorari functionale endocrine
S11.1	Plaga deschisa cu atingerea tiroidei
S37.81	Leziune a glandei suprarenale

ADRG-uri 901, 902, 903

Proceduri neinrudite in sala de operatie

Proceduri neinrudite in sala de operatie

DRG-uri 901Z, 902Z, 903Z

Pentru detalii privind proceduri neinrudite in sala de operatie, vezi sectiunea Functii de la sfarsitul volumului II.

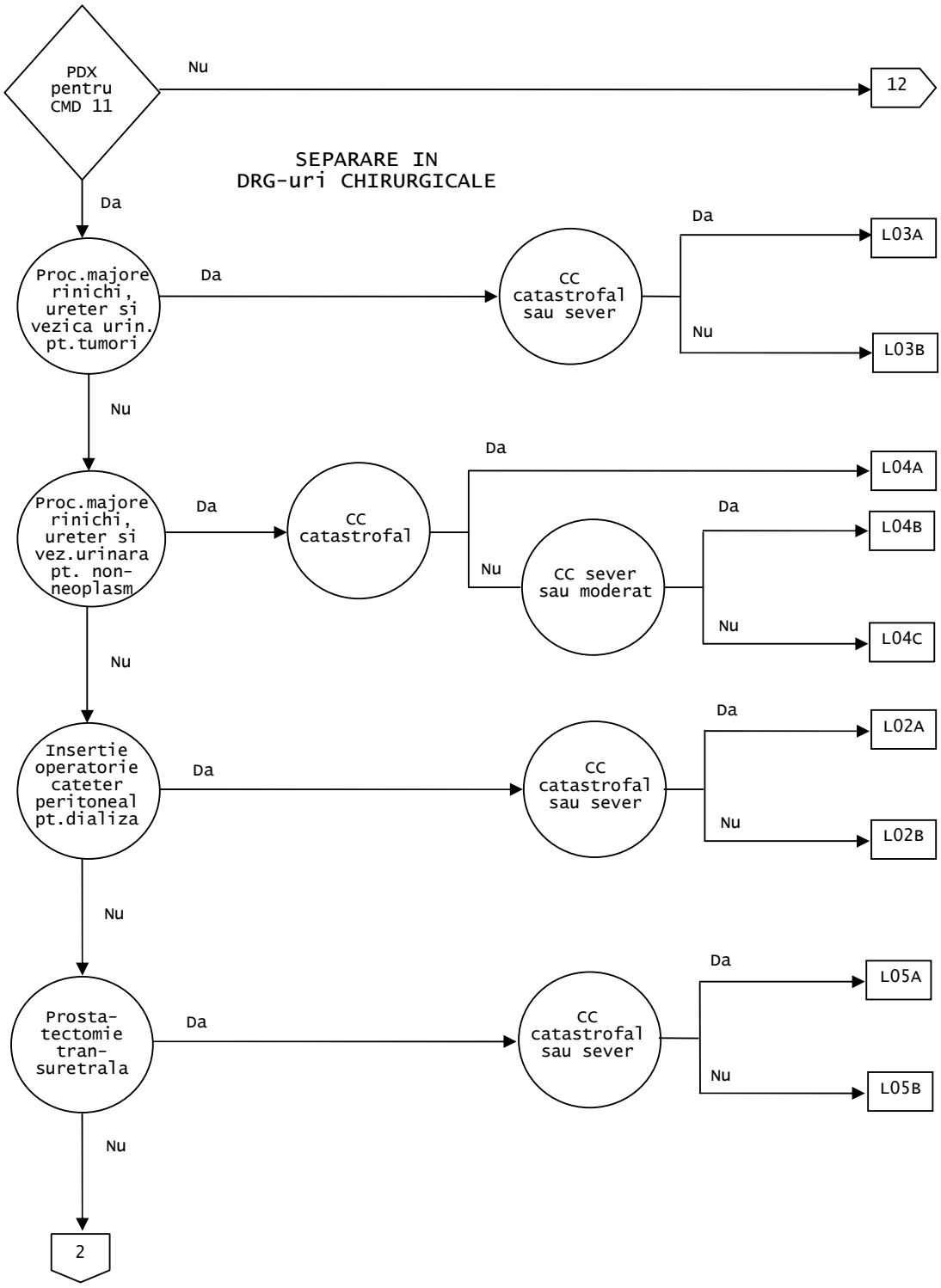
PDX pentru CMD 11
Nu
12
SEPARARE IN DRG-uri CHIRURGICALE
Da
Proc.majore rinichi, ureter si vezica urin. pt.tumori
Da
CC catastrofal sau sever
Da
L03A
Nu
L03B
Nu
Proc.majore rinichi, ureter si vez.urinara pt. non-neoplasm
Da
CC catastrofal
Da
L04A
Nu
CC sever sau moderat
Da
L04B
Nu
L04C
Nu
Insertie operatorie cateter peritoneal pt.dializa
Da
CC catastrofal sau sever
Da
L02A
Nu
L02B
Nu
Prosta-tectomie tran-suretrala
Da
CC catastrofal sau sever
Da
L05A
Nu
L05B
Nu
2

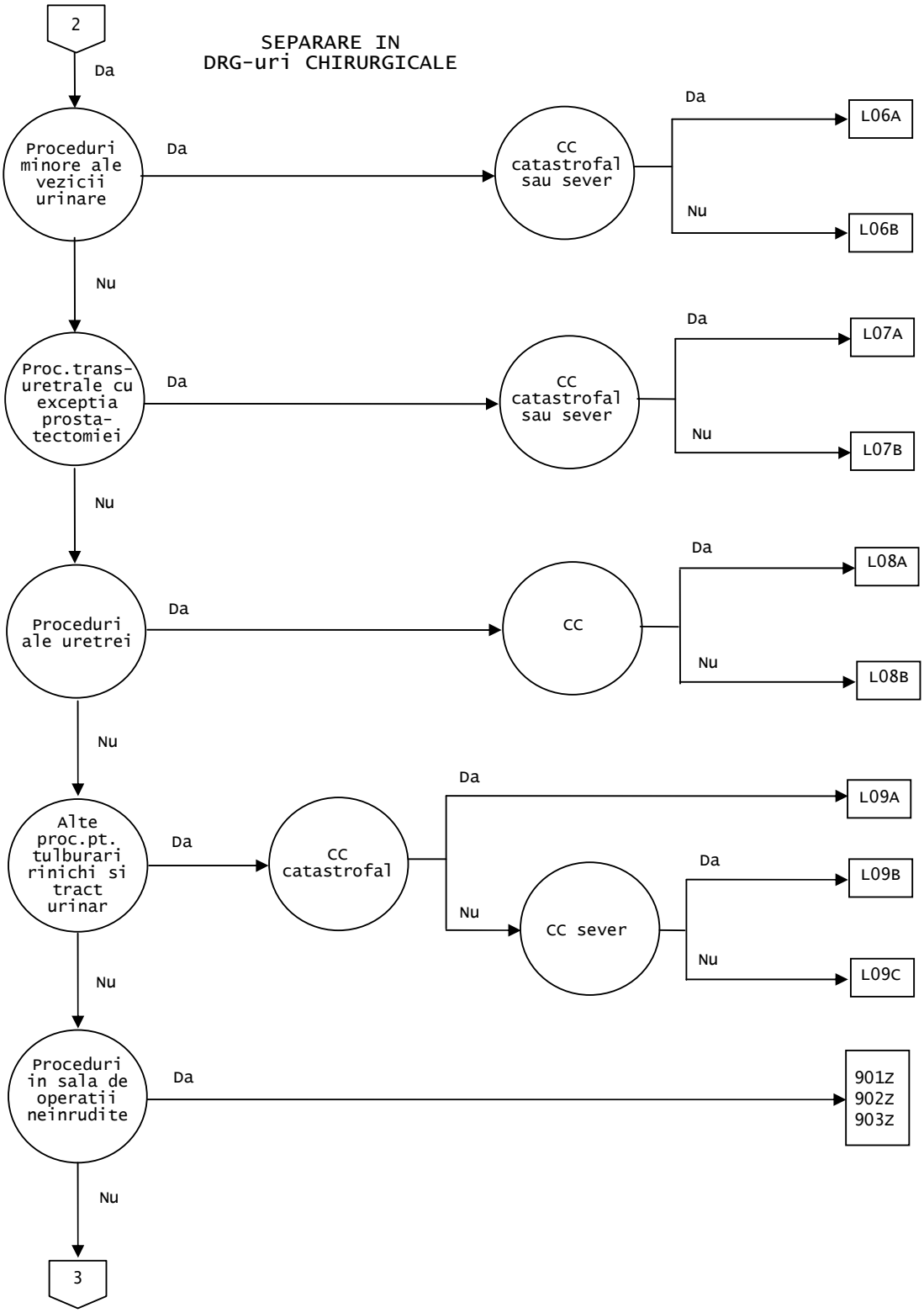
2
Da
SEPARARE IN
DRG-uri CHIRURGICALE
Proceduri minore ale vezicii urinare
Da
CC catastrofal sau sever
Da
L06A
Nu
L06B
Nu
Proc.trans-uretrale cu exceptia prosta-tectomiei
Da
CC catastrofal sau sever
Da
L07A
Nu
L07B
Nu
Proceduri ale uretrei
Da
CC
Da
L08A
Nu
L08B
Nu
Alte proc.pt. tulburari rinichi si tract urinar
Da
CC catastrofal
Da
L09A
Nu
CC sever
Da
L09B
Nu
L09C
Nu
Proceduri in sala de operatii neinrudite
Da
901Z
902Z
903Z
Nu
3

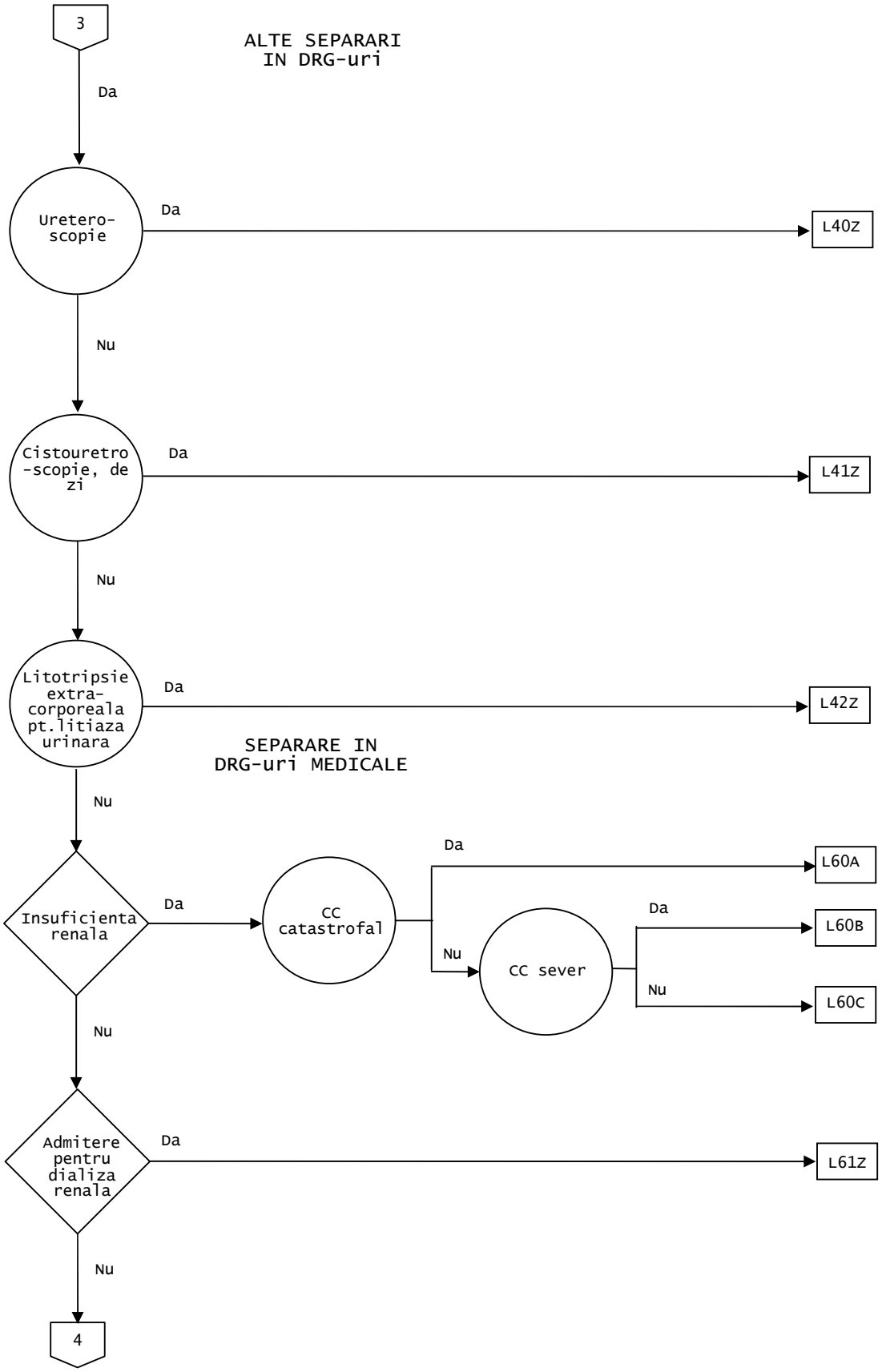
3
ALTE SEPARARI
IN DRG-uri
Da
Uretero-
scopie
Da
L40Z
Nu
Cistouretro
-scopie, de
zi
Da
L41Z
Nu
Litotripsie
extra-
corporeala
pt.litiaza
urinara
Da
L42Z
SEPARARE IN
DRG-uri MEDICALE
Nu
Insuficienta
renala
Da
CC
catastrofal
Da
L60A
Nu
CC sever
Da
L60B
Nu
L60C
Nu
Admitere
pentru
dializa
renala
Da
L61Z
Nu
4

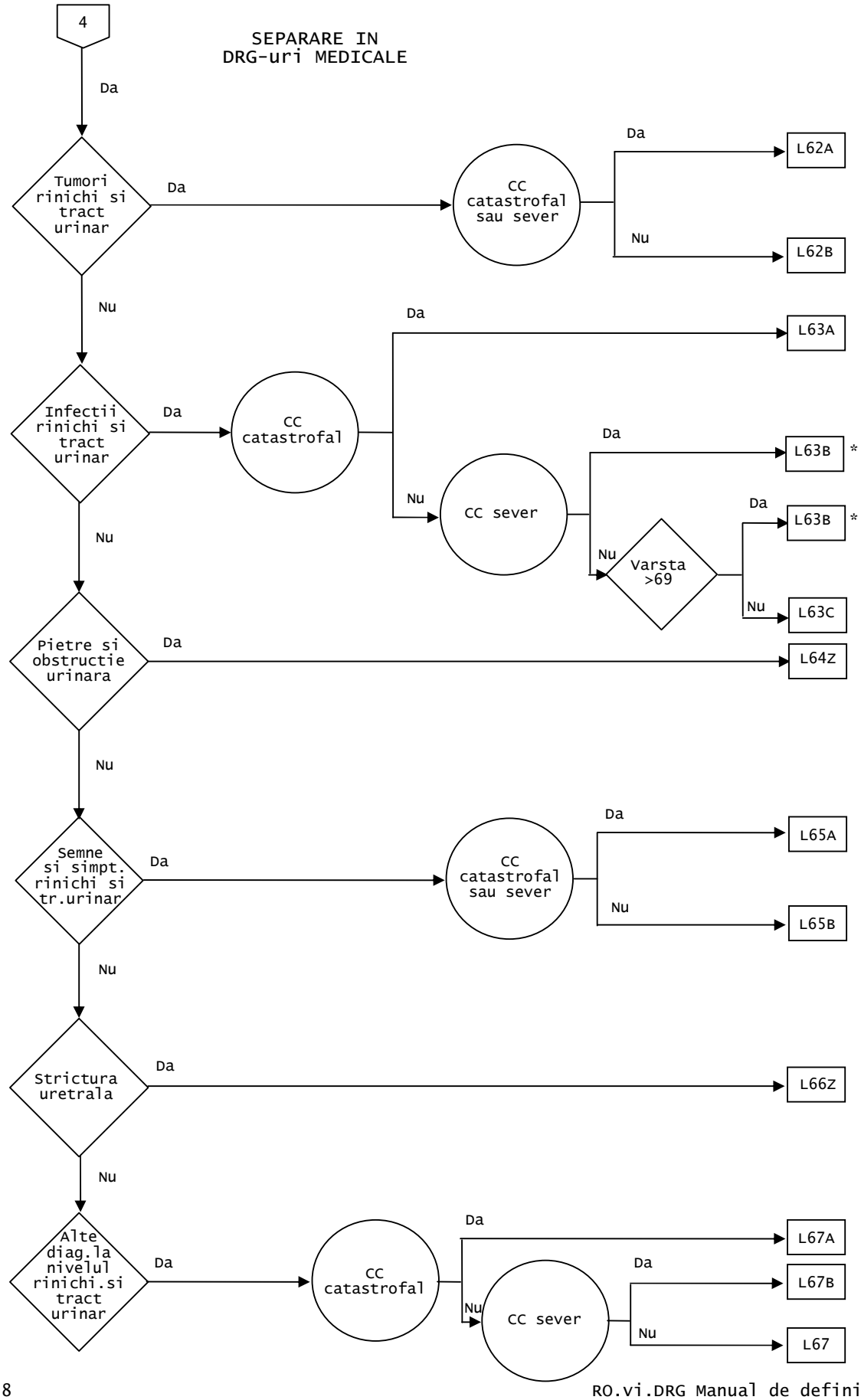
4
SEPARARE IN
DRG-uri MEDICALE
Da
Tumori rinichi si tract urinar
Da
CC catastrofal sau sever
Da
L62A
Nu
L62B
Nu
Infectii rinichi si tract urinar
Da
CC catastrofal
Da
L63A
Nu
CC sever
Da
L63B *
Nu
Varsta >69
Da
L63B *
Nu
L63C
Nu
Pietre si obstructie urinara
Da
L64Z
Nu
Semne si simpt. rinichi si tr.urinar
Da
CC catastrofal sau sever
Da
L65A
Nu
L65B
Nu
Strictura uretrala
Da
L66Z
Nu
Alte diag.la nivelul rinichi.si tract urinar
Da
CC catastrofal
Da
L67A
Nu
CC sever
Da
L67B
Nu
L67

Diagnostice principale cuprinse in CMD 11 (TAB-M11-0)

A18.1	Tuberculoza sistemului genito-urinar
A98.5	Febra hemoragica cu sindrom renal
B65.0	Schistosomiaza prin Schistosoma haematobium [schistosomiaza urimara]
B90.1	Sechelele tuberculozei genito-urinare
C64	Tumora maligna a rinichiului, cu exceptia bazinetului renal
C65	Tumora maligna a bazinetului renal
C66	Tumora maligna a ureterului
C67.0	Tumora maligna trigonul vezicii
C67.1	Tumora maligna bolta vezicii
C67.2	Tumora maligna peretele lateral al vezicii
C67.3	Tumora maligna peretele anterior al vezicii
C67.4	Tumora maligna peretele posterior al vezicii
C67.5	Tumora maligna colul vezical
C67.6	Tumora maligna orificiul ureteral
C67.7	Tumora maligna uraca
C67.8	Tumora maligna leziune depasind vezica
C67.9	Tumora maligna vezica urinara, nespecificata
C68.0	Tumora maligna uretra
C68.1	Tumora maligna glandele uretrale
C68.8	Tumora maligna leziune depasind organele urinare
C68.9	Tumora maligna organ urinar, nespecificat
C79.0	Tumora maligna secundara a rinichiului si bazinetului
C79.1	Tumora maligna secundara a vezicei si organelor urinare, altele si nespecificate
D09.0	Carcinom in situ vezica urinara
D09.1	Carcinom in situ organe urinare, alte si nespecificate
D30.0	Tumora benigna rinichi
D30.1	Tumora benigna rinichi pelvian
D30.2	Tumora benigna ureter
D30.3	Tumora benigna vezica urinara
D30.4	Tumora benigna uretra
D30.7	Tumora benigna alte organe urinare
D30.9	Tumora benigna organe urinare, nespecificate
D41.0	Tumora cu evolutie imprevizibila sau comportament necunoscut a rinichiului
D41.1	Tumora cu evolutie imprevizibila sau comportament necunoscut a rinichiului pelvian
D41.2	Tumora cu evolutie imprevizibila sau comportament necunoscut a ureterului
D41.3	Tumora cu evolutie imprevizibila sau comportament necunoscut a uretrei
D41.4	Tumora cu evolutie imprevizibila sau comportament necunoscut a vezicii urinare
D41.7	Tumora cu evolutie imprevizibila sau comportament necunoscut a altor organe urinare
D41.9	Tumora cu evolutie imprevizibila sau comportament necunoscut a organelor urinare, nespecificate
D59.3	Sindromul hemolitic uremic
E10.21	Diabet mellitus tip 1 cu nefropatie diabetica incipienta
E10.22	Diabet mellitus tip 1 cu nefropatie diabetica stabilita
E10.23	Diabet mellitus tip 1 cu boala renala stadiu final [ESRD]
E10.29	Diabet mellitus tip 1 cu alte complicatii renale specificate
E11.21	Diabet mellitus tip 2 cu nefropatie diabetica incipienta
E11.22	Diabet mellitus tip 2 cu nefropatie diabetica stabilita
E11.23	Diabet mellitus tip 2 cu boala renala stadiu final [ESRD]
E11.29	Diabet mellitus tip 2 cu alte complicatii renale specificate
E13.21	Alte forme specificate de diabet mellitus cu nefropatie diabetica incipienta
E13.22	Alte forme specificate de diabet mellitus cu nefropatie diabetica stabilita
E13.23	Alte forme specificate de diabet mellitus cu boala renala stadiu final [ESRD]

E13.29	Alte forme specificate de diabet mellitus cu alte complicatii renale specificate
E14.21	Diabet mellitus nespecificat cu nefropatie diabetica incipienta
E14.22	Diabet mellitus nespecificat cu nefropatie diabetica stabilita
E14.23	Diabet mellitus nespecificat cu boala renala stadiu final [ESRD]
E14.29	Diabet mellitus nespecificat cu alte complicatii renale specificate
E87.7	Supraincarcare cu lichide
F45.35	Disfunctie autonoma somatoforma, sistem genito-urinar
I12.0	Nefropatia hipertensiva cu insuficienta renala
I12.9	Nefropatia hipertensiva fara insuficienta renala
I13.1	Cardio-nefropatia hipertensiva cu insuficienta renala
I72.2	Anevrismul arterei renale
I82.3	Embolia si tromboza venei renale
M10.30	Guta datorita deficientei functiei renale, localizari multiple
M10.31	Guta datorita deficientei functiei renale, regiunea umarului
M10.32	Guta datorita deficientei functiei renale, brat
M10.33	Guta datorita deficientei functiei renale, antebrat
M10.34	Guta datorita deficientei functiei renale, mana
M10.35	Guta datorita deficientei functiei renale, regiune pelviana si coapsa
M10.36	Guta datorita deficientei functiei renale, picior parte inferioara
M10.37	Guta datorita deficientei functiei renale, glezna si picior
M10.38	Guta datorita deficientei functiei renale, alte localizari
M10.39	Guta datorita deficientei functiei renale, localizare nespecificata
N00.0	Sindrom nefritic acut, anomalie glomerulara minora
N00.1	Sindrom nefritic acut, leziuni glomerulare segmentare si focale
N00.2	Sindrom nefritic acut, glomerulonefrita membranoasa difuza
N00.3	Sindrom nefritic acut, glomerulonefrita proliferativa mesangiala difuza
N00.4	Sindrom nefritic acut, glomerulonefrita proliferativa endocapilara difuza
N00.5	Sindrom nefritic acut, glomerulonefrita mesangio-capilara difuza
N00.6	Sindrom nefritic acut, boala cu depozit dens
N00.7	Sindrom nefritic acut, glomerulonefrita difuza in crestere
N00.8	Sindrom nefritic acut, altul
N00.9	Sindrom nefritic acut, nespecificat
N01.0	Sindrom nefritic progresiv rapid, anomalie glomerulara minora
N01.1	Sindrom nefritic progresiv rapid, leziuni glomerulare segmentare si focale
N01.2	Sindrom nefritic progresiv rapid, glomerulonefrita membranoasa difuza
N01.3	Sindrom nefritic progresiv rapid, glomerulonefrita proliferativa mesangiala difuza
N01.4	Sindrom nefritic progresiv rapid, glomerulonefrita proliferativa endocapilara difuza
N01.5	Sindrom nefritic progresiv rapid, glomerulonefrita mesangio-capilara difuza
N01.6	Sindrom nefritic progresiv rapid, boala cu depozit dens
N01.7	Sindrom nefritic progresiv rapid, glomerulonefrita difuza in crestere
N01.8	Sindrom nefritic progresiv rapid, altul
N01.9	Sindrom nefritic progresiv rapid, nespecificat
N02.0	Hematuria persistenta si recurenta, anomalie glomerulara minora
N02.1	Hematuria persistenta si recurenta, leziuni glomerulare segmentare si focale
N02.2	Hematuria persistenta si recurenta, glomerulonefrita membranoasa difuza
N02.3	Hematuria persistenta si recurenta, glomerulonefrita proliferativa mesangiala difuza
N02.4	Hematuria persistenta si recurenta, glomerulonefrita proliferativa endocapilara difuza
N02.5	Hematuria persistenta si recurenta, glomerulonefrita mesangio-capilara difuza
N02.6	Hematuria persistenta si recurenta, boala cu depozit dens

N02.7 Hematuria persistenta si recurenta, glomerulonefrita difuza in crestere

N02.8 Hematuria persistenta si recurenta, alta

N02.9 Hematuria persistenta si recurenta, nespecificata

N03.0 Sindrom nefritic croni, anomalie glomerulara minora

N03.1 Sindrom nefritic cronic, leziuni glomerulare segmentare si focale

N03.2 Sindrom nefritic cronic, glomerulonefrita membranoasa difuza

N03.3 Sindrom nefritic cronic, glomerulonefrita proliferativa mesangiala difuza

N03.4 Sindrom nefritic cronic, glomerulonefrita proliferativa endocapilara difuza

N03.5 Sindrom nefritic cronic, glomerulonefrita mesangio-capilara difuza

N03.6 Sindrom nefritic cronic, boala cu depozit dens

N03.7 Sindrom nefritic cronic, glomerulonefrita difuza in crestere

N03.8 Sindrom nefritic cronic, altul

N03.9 Sindrom nefritic cronic, nespecificat

N04.0 Sindrom nefrotic, anomalie glomerulara minora

N04.1 Sindrom nefrotic, leziuni glomerulare segmentare si focale

N04.2 Sindrom nefrotic, glomerulonefrita membranoasa difuza

N04.3 Sindrom nefrotic, glomerulonefrita proliferativa mesangiala difuza

N04.4 Sindrom nefrotic, glomerulonefrita proliferativa endocapilara difuza

N04.5 Sindrom nefrotic, glomerulonefrita mesangio-capilara difuza

N04.6 Sindrom nefrotic, boala cu depozit dens

N04.7 Sindrom nefrotic, glomerulonefrita difuza in crestere

N04.8 Sindrom nefrotic, altul

N04.9 Sindrol nefrotic, nespecificat

N05.0 Sindrom nefritic nespecificat, anomalie glomerulara minora

N05.1 Sindrom nefritic nespecificat, leziuni glomerulare segmentare si focale

N05.2 Sindrom nefritic nespecificat, glomerulonefrita membranoasa difuza

N05.3 Sindrom nefritic nespecificat, glomerulonefrita proliferativa mesangiala difuza

N05.4 Sindrom nefritic nespecificat, glomerulonefrita proliferativa endocapilara difuza

N05.5 Sindrom nefritic nespecificat, glomerulonefrita mesangio-capilara difuza

N05.6 Sindrom nefritic nespecificat, boala cu depozit dens

N05.7 Sindrom nefritic nespecificat, glomerulonefrita difuza in crestere

N05.8 Sindrom nefritic nespecificat, altul

N05.9 Sindrom nefritic nespecificat, nespecificat

N06.0 Proteinurie izolata cu leziune morfologica specificata, anomalie glomerulara minora

N06.1 Proteinuria izolata cu leziune morfologica specificata, leziuni glomerulare segmentare si focale

N06.2 Proteinuria izolata cu leziune morfologica specificat, glomerulonefrita membranoasa difuza

N06.3 Proteinuria izolata cu leziune morfologica specificata, glomerulonefrita proliferativa mesangiala difuza

N06.4 Proteinuria izolata cu leziune morfologica specificata, glomerulonefrita proliferativa endocapilara difuza

N06.5 Proteinuria izolata cu leziune morfologica specificata, glomerulonefrita mesangio-capilara difuza

N06.6 Proteinuria izolata cu leziune morfologica specificata, boala cu depozit dens

N06.7 Proteinuria izolata cu leziune morfologica specificata, glomerulonefrita difuza in crestere

N06.8 Proteinuria izolata cu leziune morfologica specificata, alta

N06.9 Proteinuria izolata cu leziune morfologica specificata, nespecificata

N07.0 Nefropatia ereditara, neclasificata altundeva, anomalie glomerulara minora

N07.1 Nefropatia ereditara, neclasificata altundeva, leziuni glomerulare segmentare si focale

N07.2 Nefropatia ereditara, neclasificata altundeva, glomerulonefrita membranoasa difuza

N07.3	Nefropatia ereditara, neclasificata altundeva, glomerulonefrita proliferativa mesangiala difuza
N07.4	Nefropatia ereditara, neclasificata altundeva, glomerulonefrita proliferativa endocapilara difuza
N07.5	Nefropatia ereditara, neclasificata altundeva, glomerulonefrita mesangio-capilara difuza
N07.6	Nefropatia ereditara, neclasificata, boala cu depozit dens
N07.7	Nefropatia ereditara, neclasificata altundeva, glomerulonefrita difuza in crestere
N07.8	Nefropatia ereditara, neclasificata altundeva, alta
N07.9	Nefropatia ereditara, neclasificata altundeva, nespecificata
N08.0	Tulburari glomerulare in bolile infectioase si parazitare. clasificate altundeva
N08.1	Tulburari glomerulare in bolile tumorale
N08.2	Tulburari glomerulare in boli de singe si in tulburarile sistemului imunitar
N08.4	Tulburari glomerulare in bolile endocrine, nutritionale si metabolice
N08.5	Tulburari glomerulare in tulburarile tesutului conjunctiv sistemic
N08.8	Tulburari glomerulare in alte boli clasificate altundeva
N10	Nefrita tubulo-interstitiala acuta
N11.0	Pielonefrita neobstructiva cronica asociata cu un reflux
N11.1	Pielonefrita obstructiva cronica
N11.8	Alta nefrita tubulo-interstitiala cronica
N11.9	Nefrita tubulo-interstitiala cronica, nespecificata
N12	Nefrita tubulo-interstitiala, nespecificata ca acuta sau cronica
N13.0	Hidronefroza cu obstructia jonctiunii pelviene-ureterale
N13.1	Hidronefroza cu strictura ureterala, neclasificata altundeva
N13.2	Hidronefroza cu obstructie calculoasa renala si ureterala
N13.3	Hidronefroza, alta si nespecificata
N13.4	Hidro-ureter
N13.5	Cudura si strictura ureterala fara hidronefroza
N13.6	Pionefroza
N13.7	Uropatia asociata cu un reflux vezico-ureteral
N13.8	Alta uropatie obstructiva si cu reflux
N13.9	Uropatia cu reflux si obstructiva, nespecificata
N14.0	Nefropatia analgezica
N14.1	Nefropatia cauzata de alte droguri, medicamente si substante biologice
N14.2	Nefropatia cauzata de un drog, medicament, sau substanta bilogica nespecificate
N14.3	Nefropatia cauzata de metale grele
N14.4	Nefropatia toxica, neclasificata altundeva
N15.0	Nefropatia balcanica
N15.1	Abces renal si perirenal
N15.8	Alte boli specificate tubulo-interstitiale renale
N15.9	Boala tubulo-interstitiala renala, nespecificata
N16.0	Tulburari tubulo-interstitiale renale in bolile infectioase si parazitare clasificate altundeva
N16.1	Tulburari tubulo-interstiale renale in bolile tumorale
N16.2	Tulburari tubulo-interstiale renale in bolile de sange si in tulburarile de sistem imunitar
N16.3	Tulburari tubulo-interstiale renale in bolile metabolice
N16.4	Tulburari tubulo-interstiale renale in tulburarile tesutului conjunctiv sistemic
N16.5	Tulburari tubulo-interstiale renale in respingerea transplantului
N16.8	Tulburari tubulo-interstiale renale in alte boli clasificate altundeva
N17.0	Insuficienta renala acuta cu necroza tubulara
N17.1	Insuficienta renala acuta cu necroza corticala acuta
N17.2	Insuficienta renala acuta cu necroza medulara
N17.8	Alta insuficienta renala acuta
N17.9	Insuficienta renala acuta, nespecificata
N18.0	Boala renala in stadiul final
N18.8	Alta insuficienta renala cronica
N18.90	Insuficienta renala cronica nespecificata

N18.91	Deficienta renala cronica
N19	Insuficienta renala nespecificata
N20.0	Calculii rinichiului
N20.1	Litiaza ureterului
N20.2	Litiaza rinichiului cu litiaza ureterului
N20.9	Litiaza urinara, nespecificata
N21.0	Litiaza vezicala
N21.1	Calcul in uretra
N21.8	Alte litiaze [calculi] ale cailor urinare inferioare
N21.9	Litiaza [calcul] cailor urinare inferioare, nespecificata
N22.0	Litiaza urinara in schistosomiaza [bilharziaza]
N22.8	Litiaza urinara in alte boli clasificate altundeva
N23	Colica nefritica nespecificata
N25.0	Osteodistrofia renala
N25.1	Diabet insipid nefrogen
N25.8	Alte tulburari datorite unei functionari tubulare renale deficitare
N25.9	Tulburare care rezulta din deficienta functionarii tubulare renale, nespecificata
N26	Rinichi scleros nespecificat
N27.0	Rinichi mic, unilateral
N27.1	Rinichi mic, bilateral
N27.9	Rinichi mic, nespecificat
N28.0	Ischemia si infarctul rinichiului
N28.1	Chistul rinichiului, dobandit
N28.8	Alte tulburari specificate ale rinichiului si ureterului
N28.9	Tulburare a rinichiului si a ureterului, nespecificata
N29.0	Sifilisul tardiv al rinichiului (A52.7+)
N29.1	Alte tulburari ale rinichiului si ureterului in boli infectioase si parazitare clasificate altundeva
N29.8	Alte tulburari ale rinichiului si ureterului in alte boli clasificate altundeva
N30.0	Cistita acuta
N30.1	Cistita interstitiala (cronica)
N30.2	Alta cistita cronica
N30.3	Trigonita
N30.4	Cistita datorita iradierii
N30.8	Alta cistita
N30.9	Cistita, nespecificata
N31.0	Vezica urinara neuropatica neinhibata, neclaificata altundeva
N31.1	Vezica urinara neuropatica reflexa, neclasificata altundeva
N31.2	Vezica urinara neuropatica flasca, neclasificata altundeva
N31.8	Alte disfunctii neuro-musculare ale vezicii urinare
N31.9	Disfunctiunea neuro-musculara a vezicii urinare, nespecificata
N32.0	Obstructia colului vezicii urinare
N32.1	Fistula vezico-intestinala
N32.2	Fistula vezicala urinara, neclasificata altundeva
N32.3	Diverticulul vezicii urinare
N32.4	Ruptura vezicii urinare, netraumatica
N32.8	Alte tulburari specificate ale vezicii urinare
N32.9	Tulburare a vezicii urinare, nespecificata
N33.0	Cistita tuberculoasa (A18.1+)
N33.8	Tulburari ale vezicii urinare in alte boli clasificate altundeva
N34.0	Abces uretral
N34.1	Uretrita nespecifica
N34.2	Alte uretrite
N34.3	Sindrom uretral, nespecificat
N35.0	Strictura uretrala, post-traumatica
N35.1	Strictura uretrala post-infectioasa, neclasificata altundeva
N35.8	Alta strictura uretrala
N35.9	Strictura uretrala, nespecificata
N36.0	Fistula uretrala
N36.1	Diverticul uretral
N36.2	Caruncul uretral
N36.3	Prolapsul mucoasei uretrale

N36.8	Alte tulburari specificate ale uretrei
N36.9	Tulburare uretrala, nespecificata
N37.0	Uretrita in boli clasificate altundeva
N37.8	Alte tulburari uretrale in boli clasificate altundeva
N39.0	Infectia tractului urinar, cu localizare nespecificata
N39.1	Proteinuria persistenta, nespecificata
N39.2	Proteinuria ortostatica, nespecificata
N39.4	Alte forme specificate de incontinenta urinara
N39.81	Sindromul hematuriei/durerii in lombe
N39.88	Alte tulburari specificate ale sistemului urinar
N39.9	Tulburare a sistemului urinar, nespecificata
N99.0	Insuficienta renala postprocedurala
N99.1	Strictura uretrala postprocedurala
N99.5	Functionarea proasta a unei stomii externe a tractului urinar
N99.8	Alte afectiuni postprocedurale ale sistemului genito-urinar
Q60.0	Agenezia renala unilaterala
Q60.1	Agenezia renala bilaterala
Q60.2	Agenezia renala, nespecificata
Q60.3	Hipoplazia renala unilaterala
Q60.4	Hipoplazia renala bilaterala
Q60.5	Hipoplazia renala, nespecificata
Q60.6	Sindrom Potter
Q61.0	Chist renal unic congenital
Q61.1	Rinichi polichistic, autosomal recesiv
Q61.2	Rinichi polichistic, autosomal dominant
Q61.3	Rinichi polichistic, nespecificat
Q61.40	Displazia renala, nespecificata
Q61.41	Displazia renala chistica, unilaterala
Q61.42	Displazia renala chistica, bilaterala
Q61.50	Rinichi chistic medular, nespecificat
Q61.51	Rinichi chistic medular juvenil
Q61.52	Rinichi chistic medular tip adult
Q61.8	Alte boli chistice ale rinichiului
Q61.9	Boala chistica a rinichiului, nespecificata
Q62.0	Hidronefroza congenitala
Q62.11	Atrezia si stenoza jonctiunii uterero-pelviene, unilaterala
Q62.12	Atrezia si stenoza jonctiunii uterero-pelviene, bilaterala
Q62.13	Atrezia si stenoza jonctiunii uterero-vezicale, unilaterala
Q62.14	Atrezia si stenoza jonctiunii uterero-vezicale, bilaterala
Q62.18	Atrezia si stenoza altor parti si nespecificate ale ureterului, unilaterala
Q62.19	Atrezia si stenoza altor parti si nespecificate ale ureterului, bilaterala
Q62.2	Megaloureter congenital
Q62.31	Ureterocel ectopic
Q62.32	Ureterocel ortotopic
Q62.33	Polip congenital al ureterului
Q62.34	Hidroureter congenital
Q62.39	Alte defecte obstructive congenitale ale pelvisului renal si ureterului
Q62.4	Agenezia ureterului
Q62.51	Ureter dublu
Q62.52	Ureter triplu
Q62.59	Alte forme de duplicare a ureterului
Q62.60	Malpozitia ureterului, locul drenajului ureterului nespecificat
Q62.61	Malpozitia ureterului, drenajul ureterului via capatul vezicii
Q62.62	Malpozitia ureterului, drenajul ureterului via uretra
Q62.63	Malpozitia ureterului, drenajul ureterului via vagin
Q62.64	Malpozitia ureterului, drenajul ureterului via vulva
Q62.65	Malpozitia ureterului, drenajul ureterului via vase deferente
Q62.66	Malpozitia ureterului, drenajul ureterului via vezicule seminale

Q62.69	Malpozitia ureterului, drenajul ureterului via alte localizari
Q62.70	Reflux congenital vezico-uretero-renal, nespecificat
Q62.71	Reflux congenital vezico-uretero-renal, unilateral
Q62.72	Reflux congenital vezico-uretero-renal, bilateral
Q62.8	Alte malformatii congenitale ale ureterului
Q63.01	Rinichi dublu
Q63.02	Rinichi triplu
Q63.09	Alte forme de rinichi accesoriu
Q63.10	Anomalia de contopire a rinichiului, nespecificata
Q63.11	Rinichi in forma de copita de cal
Q63.19	Alte anomalii de contopire a rinichiului specificate
Q63.20	Ectopia renala, nespecificata
Q63.21	Rinichi pelvian
Q63.22	Ectopia incrucisata a rinichiului fara anomalie de contopire
Q63.23	Ectopia incrucisata a rinichiului cu anomalie de contopire
Q63.29	Alte forme specificate de ectopie renala
Q63.3	Rinichi hiperplazic sau gigant
Q63.81	Diverticul calicial congenital
Q63.89	Alte malformatii congenitale ale rinichiului specificate
Q63.9	Malformatia congenitala a rinichiului, nespecificata
Q64.0	Epispadias
Q64.11	Extrofia cloacala
Q64.19	Extrofia vezicii urinare
Q64.20	Valve uretrale congenitale, nespecificate
Q64.21	Valve uretrale posterioare congenitale
Q64.22	Valve uretrale anterioare congenitale
Q64.31	Obstructia congenitala a gatului vezicii
Q64.32	Strictura congenitala a uretrei
Q64.33	Strictura congenitala a meatului uretral
Q64.34	Hipoplazia uretrei
Q64.39	Alte forme de atrezie si stenoza a uretrei si gatului vezicii
Q64.41	Chist al uracei
Q64.42	Vizibilitatea uracei
Q64.43	Diverticul al uracei
Q64.49	Alte malformatii specificate ale uracei
Q64.5	Absenta congenitala a vezicii si uretrei
Q64.6	Diverticul congenital al vezicii
Q64.71	Diverticul uretral anterior congenital
Q64.72	Prolaps congenital al vezicii (mucoasa)
Q64.73	Uretra dubla
Q64.74	Uretra ectopica sau orificiu uretral ectopic
Q64.75	Fistula tractului gastro-intestinal-urinar congenitala
Q64.76	Megauretra congenitala
Q64.77	Sindrom de megacistita-megaureter
Q64.78	Siringocel uretral congenital
Q64.79	Alte malformatii congenitale ale vezicii si uretrei
Q64.8	Alte malformatii congenitale specificate ale sistemului urinar
Q64.9	Malformatia congenitala a sistemului urinar, nespecificata
R30.0	Disurie
R30.1	Tenesm vezical
R30.9	Mictiune dureroasa, nespecificata
R31	Hematuria nespecificata
R32	Incontinenta urinara nespecificata
R33	Retentie de urina
R34	Anurie si oligurie
R35	Poliurie
R36	Scurgere uretrala
R39.0	Extravasare de urina
R39.1	Alte dificultati de mictiune
R39.2	Uremie extra-renala
R39.8	Alte simptome si semne referitoare la sistemul urinar si nespecificate

R80	Proteinurie izolata
R82.0	Chylurie
R82.3	Hemoglobinurie
R82.5	Nivele crescute in urina de droguri, medicamente si substante biologice
R82.7	Rezultate anormale privind examinarea microbiologica a urinii
R82.8	Rezultate anormale privind examinarea citologica si histologica a urinii
R82.9	Alte rezultate anormale privind examinarea urinii si nespecificate
R93.4	Rezultate anormale in diagnosticul imagistic al organelor urinare
R94.4	Rezultate anormale ale explorarilor functionale renale
R94.8	Rezultate anormale ale explorarilor functionale ale altor organe si sisteme
S36.83	Leziune a retroperitoneului
S37.00	Leziune a rinchiului, nespecificata
S37.01	Contuzie si hematom ale rinichiului
S37.02	Laceratie a rinichiului
S37.03	Desprindere completa a rinichiului de parenchim
S37.1	Leziune a ureterului
S37.20	Leziune a vezicii urinare, nespecificata
S37.21	Contuzie a vezicii urinare
S37.22	Ruptura a vezicii urinare
S37.28	Alte leziune ale vezicii urinare
S37.30	Leziune a uretrei, parte nespecificata
S37.31	Leziune a uretrei membranoase
S37.32	Leziune a uretrei penisului
S37.33	Leziune a uretrei prostatice
S37.38	Leziune a altei parti a uretrei
T19.0	Corp strain in uretra
T19.1	Corp strain in vezica urinara
T79.5	Anurie traumatica
T83.0	Complicatie mecanica a unui cateter urinar (a demeure)
T83.1	Complicatie mecanica a altor dispozitive si implanturi urinare
T83.2	Complicatie mecanica a unei grefe de organ urinar
T83.5	Infectie si reactie inflamatorie datorita unui dispozitiv prostetic, implant si grefa a sistemuluii urinar
T83.8	Alte complicatii ale dispozitivelor prostetice, implanturilor si grefelor genito-urinare
T83.9	Complicatii nespecificate ale dispozitivelor prostetice, implanturilor si grefelor genito-urinare
T85.71	Infectie si reactie inflamatorie datorita cateterului peritoneal pentru dializa
T86.1	Esec si respingere a unui transplant de rinichi
Z43.5	Supravegherea cistostomiei
Z43.6	Supravegherea altor orificii artificiale ale tractului urinar
Z46.6	Amplasarea si ajustarea unei proteze urinare
Z49.1	Dializa extracorporala
Z49.2	Alte forme de dializa
Z52.4	Donator de rinichi
Z90.5	Absenta dobandita a rinichiului
Z94.0	Starea transplantului de rinichi
Z96.0	Prezenta unor implanturi uro-genitale

ADRG L02 **Insertie operatorie a cateterului peritoneal pentru dializa**

Proceduri in tabelul TAB-L02-1

DRG L02A **Insertie operatorie a cateterului peritoneal pentru dializa cu CC catastrofale sau severe**

PCCL >2

DRG L02B **Insertie operatorie a cateterului peritoneal pentru dializa fara CC catastrofale sau severe**

Proceduri (TAB-L02-1)

13109-00	Insertia si fixarea cateterului peritoneal autostatic pentru dializa peritoneala indelungata	13109-01	Inlocuirea cateterului autostatic de dializa peritoneala

ADRG L03 **Proceduri majore ale rinichiului, ureterului si vezicii urinare pentru tumori**

Diagnostice principale in tabelul TAB-L03-1 si Proceduri in tabelul TAB-L03-2

DRG L03A **Proceduri majore ale rinichiului, ureterului si vezicii urinare pentru tumori cu CC catastrofale sau severe**

PCCL >2

DRG L03B **Proceduri majore ale rinichiului, ureterului si vezicii urinare pentru tumori fara CC catastrofale sau severe**

Diagnostice principale (TAB-L03-1)

C64	Tumora maligna a rinichiului, cu exceptia bazinetului renal
C65	Tumora maligna a bazinetului renal
C66	Tumora maligna a ureterului
C67.0	Tumora maligna trigonul vezicii
C67.1	Tumora maligna bolta vezicii
C67.2	Tumora maligna peretele lateral al vezicii
C67.3	Tumora maligna peretele anterior al vezicii
C67.4	Tumora maligna peretele posterior al vezicii
C67.5	Tumora maligna colul vezical
C67.6	Tumora maligna orificiul ureteral
C67.7	Tumora maligna uraca
C67.8	Tumora maligna leziune depasind vezica
C67.9	Tumora maligna vezica urinara, nespecificata
C68.0	Tumora maligna uretra
C68.1	Tumora maligna glandele uretrale
C68.8	Tumora maligna leziune depasind organele urinare
C68.9	Tumora maligna organ urinar, nespecificat
C79.0	Tumora maligna secundara a rinichiului si bazinetului
C79.1	Tumora maligna secundara a vezicei si organelor urinare, altele si nespecificate
D09.0	Carcinom in situ vezica urinara
D09.1	Carcinom in situ organe urinare, alte si nespecificate
D30.0	Tumora benigna rinichi
D30.1	Tumora benigna rinichi pelvian
D30.2	Tumora benigna ureter
D30.3	Tumora benigna vezica urinara
D30.4	Tumora benigna uretra
D30.7	Tumora benigna alte organe urinare
D30.9	Tumora benigna organe urinare, nespecificate
D41.0	Tumora cu evolutie imprevizibila si comportament necunoscut a rinichiului
D41.1	Tumora cu evolutie imprevizibila si comportament necunoscut a rinichiului pelvian

D41.2 Tumora cu evolutie imprevizibila si comportament necunoscut a ureterului

D41.3 Tumora cu evolutie imprevizibila si comportament necunoscut a uretrei

D41.4 Tumora cu evolutie imprevizibila si comportament necunoscut a vezicii urinare

D41.7 Tumora cu evolutie imprevizibila si comportament necunoscut a altor organe urinare

D41.9 Tumora cu evolutie imprevizibila si comportament necunoscut a organelor urinare, nespecificate

Proceduri (TAB-L03-2)

30075-33 Biopsia deschisa a ureterului

30315-01 Paratiroidectomia totala

30330-00 Excizia radicala de ganglioni limfatici inghinali

30450-01 Extragerea calculilor din tractul renal prin tehnici imagistice

32721-00 Bypass pentru revascularizarea ambelor artere renale cu grefoane venoase

32721-01 Bypass pentru revascularizarea unei arterei renale folosind grefon din material sintetic

32724-00 Bypass pentru revascularizarea unei artere renale cu grefon venos

32724-01 Bypass pentru revascularizarea ambelor artere renale folosind grefonuri din material sintetic

32763-15 Bypass spleno-renal cu grefon din material sintetic

35551-00 Limfadenectomia radicala pelvina laparoscopica, pentru neoplasm ginecologic

35551-01 Limfadenectomia radicala pelvina pentru neoplasm ginecologic

35596-02 Corectia chirurgicala a fistulei ureterovaginale

36503-01 Autotransplantul renal

36516-00 Nefrectomia totala unilaterala, pe cale laparoscopica

36516-01 Nefrectomia totala, unilaterala

36516-02 Nefrectomia totala bilaterala, pe cale laparoscopica

36516-03 Nefrectomia totala bilaterala

36516-04 Recoltarea rinichiului pentru transplant, pe cale laparoscopica, de la donator viu

36516-05 Recoltarea rinichiului pentru transplant, de la donator viu

36516-06 Recoltarea rinichiului pentru transplant, de la cadavru

36519-00 Nefrectomia completa a rinichiului transplantat, pe cale laparoscopica

36519-01 Nefrectomia completa a rinichiului transplantat

36519-02 Nefrectomia totala laparoscopica complicata de interventii chirurgicale anterioare pe acelasi rinichi

36519-03 Nefrectomia totala complicata de interventii chirurgicale anterioare pe acelasi rinichi

36522-00 Nefrectomia partiala pe cale laparoscopica

36522-01 Nefrectomia partiala

36525-00 Nefrectomia partiala laparoscopica, complicata de interventii chirurgicale anterioare pe acelasi rinichi

36525-01 Nefrectomia partiala complicata de interventii chirurgicale anterioare pe acelasi rinichi

36528-00 Nefrectomia radicala pe cale laparoscopica

36528-01 Nefrectomia radicala

36529-00 Nefrectomia radicala complicata de interventii chirurgicale anterioare pe acelasi rinichi

36531-00 Nefroureterectomia laparoscopica

36531-01 Nefroureterectomia

36533-00 Nefroureterectomia complicata de operatii anterioare pe acelasi rinichi

36537-00 Explorarea regiunii perirenale

36537-01 Explorarea renala

36540-00 Nefrolitotomia cu extragerea a cel mult 2 calculi

36543-00 Nefrolitotomia cu extragerea a cel putin 3 calculi

36549-00	Ureterolitotomia
36549-01	Ureterolitotomia laparoscopica
36552-00	Nefrostomia
36552-01	Pielostomia
36558-00	Chistectomia renala, laparoscopica
36558-01	Chistectomia renala
36564-00	Pieloplastia laparoscopica
36564-01	Pieloplastia
36570-00	Pieloplastia laparoscopica complicata de interventii chirurgicale anterioare pe pelvisul renal al aceluiasi rinichi
36570-01	Pieloplastia complicata de interventii chirurgicale anterioare pe pelvisul renal al aceluiasi rinichi
36573-00	Reparatia laparoscopica a ureterului sectionat
36573-01	Reparatia ureterului sectionat
36579-00	Ureterectomia partiala laparoscopica
36579-01	Ureterectomia partiala
36579-02	Ureterectomia totala laparoscopica
36579-03	Ureterectomia totala
36585-00	Ureterostomia cutanata directa pe cale laparoscopica, unilateral
36585-01	Ureterostomia cutanata directa, unilateral
36585-02	Ureterostomia cutanata directa pe cale laparoscopica, bilateral
36585-03	Ureterostomia cutanata directa, bilateral
36588-00	Reimplantarea ureterului in vezica urinara pe cale laparoscopica, unilateral
36588-01	Reimplantarea ureterului in vezica urinara, unilateral
36588-02	Reimplantarea ureterului in vezica urinara pe cale laparoscopica, bilateral
36588-03	Reimplantarea ureterului in vezica urinara, bilateral
36588-04	Alte excizii locale de leziune sau tesut renal
36591-00	Reimplantarea laparoscopica a ureterului in vezica urinara cu lambou vezical, unilateral
36591-01	Reimplantarea ureterului in vezica urinara cu lambou vezical, unilateral
36591-02	Reimplantarea laparoscopica a ureterului in vezica urinara cu lambou vezical, blilateral
36591-03	Reimplantarea ureterului in vezica urinara cu lambou vezical, bilateral
36591-04	Reimplantarea ureterului in vezica urinara prin procedeul "psoas hitch", unilateral
36591-05	Reimplantarea ureterului in vezica urinara prin procedeul "psoas hitch", bilateral
36594-00	Anastomoza uretero-intestinala unilaterala, pe cale laparoscopica
36594-01	Anastomoza uretero-intestinala unilaterala
36594-02	Anastomoza uretero-intestinala pe cale laparoscopica, bilateral
36594-03	Anastomoza uretero-intestinala bilaterala
36597-00	Anastomoza unui ureter la celalalt ureter pe cale laparoscopica
36597-01	Anastomoza unui ureter la celalalt ureter
36600-02	Formarea rezervorului urinar intestinal incontinent
36606-00	Formarea rezervorului urinar intestinal continent
36606-03	Enterocistoplastia de substitutie cu anastomoza rezervorului la uretra
36609-00	Corectia derivatiei urinare intestinale
36609-01	Corectia rezervorului urinar intestinal
36609-02	Corectia laparoscopica a ureterostomiei
36609-03	Corectia ureterostomiei
36612-00	Explorarea laparoscopica a ureterului
36612-01	Explorarea ureterului
36615-00	Ureteroliza pe cale laparoscopica
36615-01	Ureteroliza
36615-02	Ureteroliza laparoscopica cu repozitionarea ureterului
36615-03	Ureteroliza cu repozitionarea ureterului
36618-00	Ureteroplastia de reducere, pe cale laparoscopica
36618-01	Ureteroplastia de reducere
36621-00	Inchiderea ureterostomiei cutanate
36624-00	Nefrostomia percutanata
36627-03	Nefroscopia percutanata cu diatermia rinichiului

36639-00	Nefroscopia percutanata cu fragmentarea si extragerea a cel mult 2 calculi
36645-00	Nefroscopia percutanata cu fragmentarea si extragerea unui singur calcul de cel putin 3 cm in toate diametrele sau a cel putin 3 calculi
36654-01	Pieloscopia retrograda cu diatermie renala
36806-01	Diatermia endoscopica a ureterului
36811-00	Insertia endoscopica a protezelor uretrale
36811-01	Insertia endoscopica a stentului uretral
36821-03	Inlocuirea endoscopica a stentului ureteral
36825-00	Incizia endoscopica a jonctiunii pelviureterice sau a stricturii ureterice
36830-00	Meatotomie ureterica endoscopica
36848-00	Rezectia endoscopica a ureterocelului
37014-00	Excizia totala a vezicii
37045-00	Formarea unei valve continente
37047-00	Enterocistoplastia de marire pe cale laparoscopica
37047-01	Enterocistoplastia de marire
37050-00	Inchiderea extrofiei vezicale
37200-03	Prostatectomia suprapubiana
37200-04	Prostatectomia retropubiana
37209-00	Prostatectomia radicala
37210-00	Prostatectomia radicala cu reconstructia colului vezical
37211-00	Prostatectomia radicala cu reconstructia colului vezical si limfadenectomia pelvina
37339-01	Injectarea parauretrala a unei mase pentru incontinenta de efort, la barbat
37381-00	Insertia mansetei sfincterului urinar artificial, abordul perineal
37384-00	Insertia mansetei sfincterului urinar artificial, abordul abdominal
37387-00	Insertia sfincterului urinar artificial
37390-00	Revizia sfincterului urinar artificial
37390-01	Inlocuirea sfincterului urinar artificial
37390-02	Extragerea sfincterului urinar artificial
37444-00	Ureterolitotomia laparoscopica, complicata de interventii anterioare pe acelasi ureter
37444-01	Ureterolitotomia complicata de interventii anterioare pe acelasi ureter
37607-00	Limfadenectomia retroperitoneala radicala
37610-00	Limfadenectomia retroperitoneala radicala, subsecventa
37842-02	Repararea in timp secund a extrofiei vezicale
37842-03	Repararea in timp secund a extrofiei vezicale cu reimplantare ureterica
43882-00	Cura extrofiei cloacale primare (defect abdominal)
43882-01	Cura extrofiei cloacale secundare
43969-00	Reparatia totala a persistentei cloacale prin abord perineal
43969-01	Reparatia totala a persistentei cloacale prin laparotomie
90282-02	Limfadenectomia radicala in alte zone
90350-00	Alte interventii pentru reparatie renala
90354-00	Alte proceduri asupra rinichiului
90355-00	Implantarea stimulatorului ureteral electronic
90355-01	Extragerea stimulatorului electronic ureteral
90357-00	Alte reparatii ale ureterului
90358-00	Alte proceduri pe ureter
90365-00	Alte procedee pe uretra

ADRG L04 **Proceduri majore ale rinichiului, ureterului si vezicii urinare pentru non-neoplasm**

Proceduri in tabelul TAB-L04-1

DRG L04A **Proceduri majore ale rinichiului, ureterului si vezicii urinare pentru non-neoplasm cu CC catastrofal sau sever**

PCCL >3

DRG L04B **Proceduri majore ale rinichiului, ureterului si vezicii urinare pentru non-neoplasm cu CC sever sau moderat**

PCCL = 3 sau PCCL = 2

DRG L04C **Proceduri majore ale rinichiului, ureterului si vezicii urinare pentru non-neoplasm fara CC**

Proceduri (TAB-L04-1)

30075-33	Biopsia deschisa a ureterului
30315-01	Paratiroidectomia totala
30330-00	Excizia radicala de ganglioni limfatici inghinali
30450-01	Extragerea calculilor din tractul renal prin tehnici imagistice
32721-00	Bypass pentru revascularizarea ambelor artere renale cu grefoane venoase
32721-01	Bypass pentru revascularizarea unei arterei renale folosind grefon din material sintetic
32724-00	Bypass pentru revascularizarea unei artere renale cu grefon venos
32724-01	Bypass pentru revascularizarea ambelor artere renale folosind grefonuri din material sintetic
32763-15	Bypass spleno-renal cu grefon din material sintetic
35551-00	Limfadenectomia radicala pelvina laparoscopica, pentru neoplasm ginecologic
35551-01	Limfadenectomia radicala pelvina pentru neoplasm ginecologic
35596-02	Corectia chirurgicala a fistulei ureterovaginale
36503-01	Autotransplantul renal
36516-00	Nefrectomia totala unilaterala, pe cale laparoscopica
36516-01	Nefrectomia totala, unilaterala
36516-02	Nefrectomia totala bilaterala, pe cale laparoscopica
36516-03	Nefrectomia totala bilaterala
36516-04	Recoltarea rinichiului pentru transplant, pe cale laparoscopica, de la donator viu
36516-05	Recoltarea rinichiului pentru transplant, de la donator viu
36516-06	Recoltarea rinichiului pentru transplant, de la cadavru
36519-00	Nefrectomia completa a rinichiului transplantat, pe cale laparoscopica
36519-01	Nefrectomia completa a rinichiului transplantat
36519-02	Nefrectomia totala laparoscopica complicata de interventii chirurgicale anterioare pe acelasi rinichi
36519-03	Nefrectomia totala complicata de interventii chirurgicale anterioare pe acelasi rinichi
36522-00	Nefrectomia partiala pe cale laparoscopica
36522-01	Nefrectomia partiala
36525-00	Nefrectomia partiala laparoscopica, complicata de interventii chirurgicale anterioare pe acelasi rinichi
36525-01	Nefrectomia partiala complicata de interventii chirurgicale anterioare pe acelasi rinichi
36528-00	Nefrectomia radicala pe cale laparoscopica
36528-01	Nefrectomia radicala
36529-00	Nefrectomia radicala complicata de interventii chirurgicale anterioare pe acelasi rinichi
36531-00	Nefroureterectomia laparoscopica
36531-01	Nefroureterectomia

36533-00	Nefroureterectomia complicata de operatii anterioare pe acelasi rinichi
36537-00	Explorarea regiunii perirenale
36537-01	Explorarea renala
36540-00	Nefrolitotomia cu extragerea a cel mult 2 calculi
36543-00	Nefrolitotomia cu extragerea a cel putin 3 calculi
36549-00	Ureterolitotomia
36549-01	Ureterolitotomia laparoscopica
36552-00	Nefrostomia
36552-01	Pielostomia
36558-00	Chistectomia renala, laparoscopica
36558-01	Chistectomia renala
36564-00	Pieloplastia laparoscopica
36564-01	Pieloplastia
36570-00	Pieloplastia laparoscopica complicata de interventii chirurgicale anterioare pe pelvisul renal al aceluiasi rinichi
36570-01	Pieloplastia complicata de interventii chirurgicale anterioare pe pelvisul renal al aceluiasi rinichi
36573-00	Reparatia laparoscopica a ureterului sectionat
36573-01	Reparatia ureterului sectionat
36579-00	Ureterectomia partiala laparoscopica
36579-01	Ureterectomia partiala
36579-02	Ureterectomia totala laparoscopica
36579-03	Ureterectomia totala
36585-00	Ureterostomia cutanata directa pe cale laparoscopica, unilateral
36585-01	Ureterostomia cutanata directa, unilateral
36585-02	Ureterostomia cutanata directa pe cale laparoscopica, bilateral
36585-03	Ureterostomia cutanata directa, bilateral
36588-00	Reimplantarea ureterului in vezica urinara pe cale laparoscopica, unilateral
36588-01	Reimplantarea ureterului in vezica urinara, unilateral
36588-02	Reimplantarea ureterului in vezica urinara pe cale laparoscopica, bilateral
36588-03	Reimplantarea ureterului in vezica urinara, bilateral
36588-04	Alte excizii locale de leziune sau tesut renal
36591-00	Reimplantarea laparoscopica a ureterului in vezica urinara cu lambou vezical, unilateral
36591-01	Reimplantarea ureterului in vezica urinara cu lambou vezical, unilateral
36591-02	Reimplantarea laparoscopica a ureterului in vezica urinara cu lambou vezical, blilateral
36591-03	Reimplantarea ureterului in vezica urinara cu lambou vezical, bilateral
36591-04	Reimplantarea ureterului in vezica urinara prin procedeul "psoas hitch", unilateral
36591-05	Reimplantarea ureterului in vezica urinara prin procedeul "psoas hitch", bilateral
36594-00	Anastomoza uretero-intestinala unilaterala, pe cale laparoscopica
36594-01	Anastomoza uretero-intestinala unilaterala
36594-02	Anastomoza uretero-intestinala pe cale laparoscopica, bilateral
36594-03	Anastomoza uretero-intestinala bilaterala
36597-00	Anastomoza unui ureter la celalalt ureter pe cale laparoscopica
36597-01	Anastomoza unui ureter la celalalt ureter
36600-02	Formarea rezervorului urinar intestinal incontinent
36606-00	Formarea rezervorului urinar intestinal continent
36606-03	Enterocistoplastia de substitutie cu anastomoza rezervorului la uretra
36609-00	Corectia derivatiei urinare intestinale
36609-01	Corectia rezervorului urinar intestinal
36609-02	Corectia laparoscopica a ureterostomiei
36609-03	Corectia ureterostomiei
36612-00	Explorarea laparoscopica a ureterului
36612-01	Explorarea ureterului
36615-00	Ureteroliza pe cale laparoscopica
36615-01	Ureteroliza
36615-02	Ureteroliza laparoscopica cu repozitionarea ureterului

36615-03	Ureteroliza cu repozitionarea ureterului
36618-00	Ureteroplastia de reducere, pe cale laparoscopica
36618-01	Ureteroplastia de reducere
36621-00	Inchiderea ureterostomiei cutanate
36624-00	Nefrostomia percutanata
36627-03	Nefroscopia percutanata cu diatermia rinichiului
36639-00	Nefroscopia percutanata cu fragmentarea si extragerea a cel mult 2 calculi
36645-00	Nefroscopia percutanata cu fragmentarea si extragerea unui singur calcul de cel putin 3 cm in toate diametrele sau a cel putin 3 calculi
36654-01	Pieloscopia retrograda cu diatermie renala
36806-01	Diatermia endoscopica a ureterului
36811-00	Insertia endoscopica a protezelor uretrale
36811-01	Insertia endoscopica a stentului uretral
36821-03	Inlocuirea endoscopica a stentului ureteral
36825-00	Incizia endoscopica a jonctiunii pelviureterice sau a stricturii ureterice
36830-00	Meatotomie ureterica endoscopica
36848-00	Rezectia endoscopica a ureterocelului
37014-00	Excizia totala a vezicii
37045-00	Formarea unei valve continente
37047-00	Enterocistoplastia de marire pe cale laparoscopica
37047-01	Enterocistoplastia de marire
37050-00	Inchiderea extrofiei vezicale
37200-03	Prostatectomia suprapubiana
37200-04	Prostatectomia retropubiana
37209-00	Prostatectomia radicala
37210-00	Prostatectomia radicala cu reconstructia colului vezical
37211-00	Prostatectomia radicala cu reconstructia colului vezical si limfadenectomia pelvina
37339-01	Injectarea parauretrala a unei mase pentru incontinenta de efort, la barbat
37381-00	Insertia mansetei sfincterului urinar artificial, abordul perineal
37384-00	Insertia mansetei sfincterului urinar artificial, abordul abdominal
37387-00	Insertia sfincterului urinar artificial
37390-00	Revizia sfincterului urinar artificial
37390-01	Inlocuirea sfincterului urinar artificial
37390-02	Extragerea sfincterului urinar artificial
37444-00	Ureterolitotomia laparoscopica, complicata de interventii anterioare pe acelasi ureter
37444-01	Ureterolitotomia complicata de interventii anterioare pe acelasi ureter
37607-00	Limfadenectomia retroperitoneala radicala
37610-00	Limfadenectomia retroperitoneala radicala, subsecventa
37842-02	Repararea in timp secund a extrofiei vezicale
37842-03	Repararea in timp secund a extrofiei vezicale cu reimplantare ureterica
43882-00	Cura extrofiei cloacale primare (defect abdominal)
43882-01	Cura extrofiei cloacale secundare
43969-00	Reparatia totala a persistentei cloacale prin abord perineal
43969-01	Reparatia totala a persistentei cloacale prin laparotomie
90282-02	Limfadenectomia radicala in alte zone
90350-00	Alte interventii pentru reparatie renala
90354-00	Alte proceduri asupra rinichiului
90355-00	Implantarea stimulatorului ureteral electronic
90355-01	Extragerea stimulatorului electronic ureteral
90357-00	Alte reparatii ale ureterului
90358-00	Alte proceduri pe ureter
90365-00	Alte procedee pe uretra

ADRG L05 **Prostatectomie transuretrala**

Proceduri in tabelul TAB-L05-1

DRG L05A **Prostatectomie transuretrala cu CC catastrofale sau severe**

PCCL >2

DRG L05B **Prostatectomie transuretrala fara CC catastrofale sau severe**

Proceduri (TAB-L04-1)

37200-05	Alte prostatectomii deschise
37203-00	Rezectia transuretrala a prostatei
37203-01	Ablatia transuretrala a tesutului hiperplazic prostatic cu energie de radiofrecventa (TUNA)
37203-02	Electrovaporizarea transuretrala a prostatei
37203-03	Crioablatia prostatei
37203-04	Termoterapia cu microunde a prostatei
37203-05	Terapia prostatei cu ultrasunete focalizate de intensitate mare transrectal (HIFUS)
37203-06	Alte prostatectomii inchise
37207-00	Ablatia endoscopica a prostatei cu laser
37207-01	Excizia endoscopica a prostatei cu laser

ADRG L06 **Proceduri minore ale vezicii urinare**

Proceduri in tabelul TAB-L06-1

DRG L06A **Proceduri minore ale vezicii urinare cu CC catastrofale sau severe**

PCCL >2

DRG L06B **Proceduri minore ale vezicii urinare fara CC catastrofale sau severe**

Proceduri (TAB-L06-1)

30075-10	Biopsia vezicii urinare
30075-32	Biopsia tesutului perirenal sau perivezical
35576-00	Corectia chirurgicala a cistocelului
35580-00	Corectia chirurgicala a cistocelului si rectocelului
35587-00	Corectia chirurgicala a uretrocelului
35590-00	Colposuspensia
35590-02	Colposuspensia cu corectia enterocelului
35596-01	Corectia chirurgicala a fistulei vezicovaginale, abord vaginal
35599-00	Procedeu de suspensie pentru incontinenta urinara de efort
35599-01	Revizia unui procedeu de suspensie pentru incontinenta urinara de efort
35600-00	Interventie pe cale vaginala pentru incontinenta urinara de efort
36842-00	Evacuarea endoscopica a chiagurilor din vezica urinara
36851-00	Injectarea endoscopica a peretelui vezical
36854-00	Incizia endoscopica a colului vezical
36854-01	Incizia endoscopica a sfincterului uretral extern
37000-00	Excizia partiala laparoscopica a vezicii
37000-01	Excizia partiala a vezicii

37004-00	Repararea rupturii vezicale pe cale laparoscopica
37004-01	Alte reparatii vezicale pe cale laparoscopica
37004-02	Alte reparatii vezicale
37004-03	Repararea rupturii vezicale
37008-00	Cistotomia laparoscopica [cistostomia]
37008-01	Cistotomia [cistostomia]
37008-02	Cistolitotomia laparoscopica
37008-03	Cistolitotomia
37008-04	Extragerea de corp strain din vezica urinara pe cale laparoscopica
37008-05	Extragerea de corp strain din vezica urinara
37008-06	Sectionarea aderentelor vezicale intralumenale
37020-00	Excizia laparoscopica a diverticulului vezical
37020-01	Diverticulectomia vezicala
37023-00	Inchiderea fistulei vezicale cutanate pe cale laparoscopica
37023-01	Inchiderea fistulei vezicale cutanate
37029-00	Inchiderea fistulei vezico-vaginale pe cale laparoscopica
37029-01	Inchiderea fistulei vezico-vaginale prin abord abdominal
37038-00	Inchiderea laparoscopica a fistulei entero-vezicale
37038-01	Inchiderea fistulei entero-vezicale
37043-00	Suspensia transvaginala cu ac rotund pentru incontinenta urinara de efort
37044-00	Proceduri retropubice pentru incontinenta urinara de efort la barbat
37044-01	Procedeu retropubic pentru incontinenta urinara de efort la femeie
37044-02	Revizia unui procedeu retropubic pentru incontinenta urinara de efort la femeie
37044-03	Revizia unui procedeu retropubic pentru incontinenta urinara de efort, la barbat
37053-00	Transsectiunea vezicala laparoscopica si reanastomoza la trigon
37053-01	Transsectiunea vezicala si reanastomoza la trigon
37339-00	Injectarea parauretrala a unei mase pentru incontinenta de efort la femeie
37340-00	Divizarea bandeletei uretrale "sling" dupa un procedeu antiincontinenta anterior
37800-00	Excizia ligamentului ombilical median [patent urachus]
90359-00	Implantarea stimulatorului vezical electronic
90359-01	Extragerea stimulatorului vezical electronic
90360-00	Excizia unei alte leziuni a vezicii urinare
90363-00	Alte procedee diagnostice pentru vezica urinara
90363-01	Alte procedee pe vezica urinara
90366-00	Alte proceduri asupra aparatului urinar
90369-00	Explorarea tesutului perivezical

ADRG L07 **Proceduri transuretrale cu exceptia prostatectomiei**

Proceduri in tabelul TAB-L07-1

DRG L07A **Proceduri transuretrale cu exceptia prostatectomiei cu CC catastrofale sau severe**

PCCL >2

DRG L07B **Proceduri transuretrale cu exceptia prostatectomiei fara CC catastrofale sau severe**

Proceduri (TAB-L07-1)

36652-01	Pieloscopia retrograda cu manipularea calculilor renali
36654-02	Pieloscopia retrograda cu extragerea calculilor renali
36656-01	Pieloscopia retrograda cu fragmentare si extragere de calcul renal

36803-02	Ureteroscopia si manipularea endoscopica de calcul ureteral
36806-02	Ureteroscopia cu extragerea endoscopica de calcul ureteral
36811-01	Insertia endoscopica a stentului uretral
36812-02	Sectionarea endoscopica a aderentelor vezicale intralumenale
36836-00	Biopsia endoscopica a vezicii urinare
36839-00	Distructia endoscopica de leziune sau tesut vezical
36839-01	Distructia endoscopica a leziunii prostatice
36839-02	Distructia endoscopica cu laser de leziune sau tesut vezical
36839-03	Rezectia endoscopica a leziunii prostatice
36839-04	Rezectia endoscopica de leziune sau tesut vezical
36845-00	Distructia endoscopica a unei tumori vezicale cu diametrul >2cm
36845-01	Distructia endoscopica a tumorilor vezicale multiple
36845-02	Distructia endoscopica cu laser a tumorilor vezicale multiple
36845-03	Distructia endoscopica cu laser a unei singure tumori vezicale cu diametrul >2cm
36845-04	Rezectia endoscopica a unei tumori vezicale cu diametrul >2cm
36845-05	Rezectia endoscopica a tumorilor vezicale multiple
36854-02	Rezectia endoscopica a colului vezical
36857-00	Extragerea sau manipularea endoscopica de calcul ureteral fara ureteroscopie
37212-00	Biopsia prostatei
37223-00	Insertia stentului prostatic sub control ecografic
37223-01	Insertia endoscopica a stentului prostatic
90392-00	Controlul hemoragiei prostatice postoperatorii
90394-00	Dilatatia transuretrala cu balon a uretrei prostatice
90407-00	Excizia altor leziuni ale prostatei
92115-00‡	Indepartarea stentului prostatic
92120-00‡	Indepartarea stentului uretral

ADRG L08 **Proceduri ale uretrei**

Proceduri in tabelul TAB-L08-1

DRG L08A **Proceduri ale uretrei cu CC catastrofal sau sever**

PCCL >1

DRG L08B **Proceduri ale uretrei fara CC catastrofal sau sever**

Proceduri (TAB-L08-1)

36854-03	Rezectia endoscopica a sfincterului uretral extern
37306-00	Cura chirurgicala a laceratiei sau rupturii uretrei distale
37309-00	Cura chirurgicala a laceratiei sau rupturii segmenului prostatic sau membranos al uretrei
37318-02	Fragmentarea sau extragerea endoscopica a calculilor uretrali
37318-03	Fragmentarea cu laser sau extragerea endoscopica a calculului uretral
37321-00	Meatotomie uretrala externa
37324-00	Uretrotomia externa
37324-01	Uretrotomie interna
37324-02	Uretrostomia externa
37327-00	Uretrotomia optica
37333-00	Inchiderea fistulei uretro-vaginale
37336-00	Inchiderea fistulei uretro-rectale
37342-00	Uretroplastia, procedeu intr-un singur timp
37345-00	Uretroplastia in etape, etapa 1

37348-00	Uretroplastia in etape, etapa a 2-a
37354-00	Meatotomia si hemicircumcizia pentru hipospadias
37375-00	Reconstructia sfincterului uretral
37818-00	Glanduloplastia pentru hipospadias
37821-00	Hipospadiasul distal, uretroplastia intr-un singur timp
37824-00	Hipospadiasul proximal, uretroplastia intr-un singur timp
37827-00	Hipospadiasul, uretroplastia in doi timpi, timpul 1
37830-00	Hipospadiasul, uretroplastia in doi timpi, timpul 2
37833-00	Hipospadiasul, repararea fistulei uretrale postoperatorii
37836-00	Epispadiasul, uretroplastia in doi timpi, timpul 1
37839-00	Epispadiasul, uretroplastia in doi timpi, timpul 2
37842-00	Epispadiasul, repararea secundara
37842-01	Epispadiasul, repararea secundara cu reimplantare ureterala
90364-00	Alte procedee reparatorii pe uretra

ADRG L09 **Alte proceduri pentru tulburari ale rinichiului si tractului urinar**

Proceduri in tabelul TAB-L09-1

DRG L09A **Alte proceduri pentru tulburari ale rinichiului si tractului urinar cu CC catastrofale**

PCCL >3

DRG L09B **Alte proceduri pentru tulburari ale rinichiului si tractului urinar cu CC severe**

PCCL >2

DRG L09C **Alte proceduri pentru tulburari ale rinichiului si tractului urinar fara CC catastrofale sau severe**

Proceduri (TAB-L09-1)

13106-00	Trombectomie la nivelul unui shunt extern arterio-venos
13110-00	Extragerea cateterului autostatic de dializa peritoneala
13112-00	Initierea dializei peritoneale prin punctie abdominala si insertia unui cateter temporar
15327-00	Brahiterapia cu implantarea de surse mobile intr-un singur plan, cu doza mica
15327-01	Brahiterapia cu implantarea de surse mobile intr-un singur plan, cu doza pulsatorie
15327-02	Brahiterapia cu implantarea de surse mobile in planuri multiple sau in volum, cu doza mica
15327-03	Brahiterapia cu implantarea de surse mobile in planuri multiple sau in volum, cu doza pulsatorie
15327-04	Brahiterapia cu implantarea surselor permanente, <10 surse radioactive
15327-05	Brahiterapia cu implantarea surselor permanente, >=10 surse radioactive
30023-00	Debridarea excizionala a partilor moi
30058-00	Controlul hemostazei, post interventie chirurgicala, neclasificata in alta parte
30075-00	Biopsia de ganglion limfatic
30075-37	Biopsia peritoneala
30093-00	Biopsia (cu ac) de vertebra
30096-00	Biopsia de ganglion limfatic scalen
30315-00	Paratiroidectomia subtotala
30329-00	Excizia de ganglion limfatic inghinal
30329-01	Excizia regionala de ganglioni limfatici inghinali
30335-00	Excizia regionala de ganglioni limfatici axilari
30373-00	Laparotomia exploratorie
30384-00	Laparotomia de stadializare pentru limfom
30385-00	Redeschiderea, in postoperator, a plagii operatorii

30390-00	Laparoscopia
30394-00	Drenajul abcesului, hematomului sau chistului intraabdominal
30397-00	Laparostomia prin plaga chirurgicala anterioara
30411-00	Biopsia hepatica intraoperatorie
30653-00	Circumcizia la barbat
31423-01	Excizia regionala de ganglioni limfatici cervicali
32712-01	Bypass ilio-femural cu grefon din material sintetic
32736-00	Alte interventii la nivelul arterei mezenterice inferioare
32763-00	Alte revascularizari arteriale prin bypass utilizand grefon venos
32763-01	Alte revascularizari arteriale prin bypass utilizand grefon sintetic
32766-00	Reconstructia altor artere prin anastomoza directa
33080-00	Cura chirurgicala a unui anevrism de artera intraabdominala
33124-00	Inlocuirea anevrismului de artera iliaca unilateral cu grefon
33127-00	Inlocuirea anevrismului de artera iliaca bilateral cu grefon
33130-00	Excizia unui anevrism de artera viscerala si refacerea fluxului arterial prin anastomoza directa
33130-01	Inlocuirea anevrismului de artera viscerala cu grefon
33160-00	Inlocuirea anevrismului aorto-abdominal infrarenal rupt cu grefon bifurcat aorto-bifemural
33163-00	Inlocuirea anevrismului de artera iliaca rupt cu grefon
33166-00	Excizia unui anevrism de artera viscerala rupt si refacerea fluxului arterial prin anastomoza directa
33166-01	Inlocuirea anevrismului de artera viscerala rupt cu grefon
33181-00	Cura chirurgicala a unui anevrism intraabdominal rupt
33515-01	Endarterectomia ilio-femurala bilaterala
33518-00	Endarterectomia iliaca
33521-00	Endarterectomia ilio-femurala unilaterala
33524-00	Endarterectomia renala unilaterala
33527-00	Endarterectomia renala bilaterala
33530-00	Endarterectomia celiaca
33530-01	Endarterectomia mezenterica superioara
33533-00	Endarterectomia celiaca si mezenterica superioara
33536-00	Endarterectomia mezenterica inferioara
33548-00	Angioplastie cu petec de vena
33548-01	Angioplastie cu petec de material sintetic
33548-02	Venoplastie cu petec venos
33548-03	Venoplastie cu petec de material sintetic
33806-04	Embolectomie sau trombectomie artera celiaca
33806-05	Embolectomie sau trombectomie artera mezenterica
33806-06	Embolectomie sau trombectomie artera renala
33806-07	Embolectomie sau trombectomie artera splenica
33806-08	Embolectomie sau trombectomie artara iliaca
33810-01	Trombectomie inchisa a venei iliace
33811-01	Trombectomie deschisa a venei iliace
33833-00	Arteriorafie trunchi celiac
33833-01	Arteriorafie artera renala
33833-02	Arteriorafie artera mezenterica
33836-00	Refacere de flux arterial la nivelul trunchiului celiac prin anastomoza directa
33836-01	Refacere de flux arterial la nivelul arterei renale prin anastomoza directa
33836-02	Refacere de flux arterial la nivelul arterei iliace prin anastomoza directa
33836-03	Refacere de flux arterial la nivelul arterei mezenterice prin anastomoza directa
33836-04	Reconstructia venei renale prin anastomoza directa
33836-05	Reconstructia venei porte prin anastomoza directa
33836-06	Reconstructia venei splenice prin anastomoza directa
33836-07	Reconstructia venei mezenterice prin

	anastomoza directa
33836-08	Reconstructia venei iliace prin anastomoza directa
33836-09	Reconstructia altei vene abdominale prin anastomoza directa
33839-00	Reconstructia trunchiului celiac prin interpozitia unui grefon
33839-01	Reconstructia arterei renale prin interpozitia unui grefon
33839-02	Reconstructia arterei mezenterice prin interpozitia unui grefon
33839-03	Reconstructia arterei iliace prin interpozitia unui grefon
33839-04	Reconstructia venei renale prin interpozitia unui grefon
33839-05	Reconstructia venei porte prin interpozitia unui grefon
33839-06	Reconstructia venei splenice prin interpozitia unui grefon
33839-07	Reconstructia venei mezenterice prin interpozitia unui grefon
33839-08	Reconstructia venei iliace prin interpozitia unui grefon
33839-09	Reconstructia altei vene abdominale prin interpozitia unui grefon
34103-02	Explorarea arterei iliace
34103-07	Explorarea venei iliace
34103-12	Intreruperea arterei iliace
34103-17	Intreruperea venei iliace
34106-06	Explorarea venei radiale
34106-14	Intreruperea altor artere
34106-19	Intreruperea altei venei
34130-00	Inchiderea unei fistule arterio-venoase
34142-00	Decompresia trunchiului celiac
34163-00	Repararea fistulei aorto-enterice prin insertia unei grefe aortice
34500-00	Insertia unui sunt extern arterio-venos
34500-01	Inlocuirea unui sunt extern arterio-venos
34506-00	Excizia unui sunt extern arterio-venos
34509-00	Efectuarea unei fistule arterio-venoase nativa (cu vena) la nivelul membrului inferior
34509-01	Efectuarea unei fistule arterio-venoase nativa (cu vena) la nivelul membrului superior
34512-00	Efectuarea unei fistule arterio-venoase native (cu vena) sau cu interpozitia de grefon
34512-01	Efectuarea unei fistule arterio-venoase cu interpozitie de proteza
34515-00	Trombectomie la nivelul unei fistule arterio-venoase
34518-00	Corectia unei stenoze la nivelul unei fistule arterio-venoase
34518-01	Corectia unei stenoze la nivelul unei fistule arterio-venoase cu interpozitie de grefon
34527-01	Implantarea unui infuzomat automat
34528-01	Insertia percutanata a pompei de perfuzie vasculare implantabile
34530-02	Reinterventia la nivelul unui infuziomat implantabil
34812-00	Bypass la nivelul altei vene folosind un grefon venos
34812-01	Bypass la nivelul altei vene folosind un grefon sintetic
34818-00	Refacerea unor valve de la nivelul unei vene
34821-00	Transplant de vena
34824-00	Aplicarea unui stent extern la nivelul unei vene superficiale
34833-00	Aplicarea unui stent extern la nivelul unei vene profunde
35202-00	Descoperirea pentru reinterventie la nivelul arterelor sau venelor gatului, abdomenului sau membrelor
35303-06	Angioplastie transluminala percutana cu balon
35303-07	Angioplastie intraoperatorie transluminala cu balon
35309-06	Angioplastie percutana cu balon si stentare unica
35309-07	Angioplastie percutana cu balon si stentare multipla
35309-08	Angioplastie intraoperatorie cu balon si stentare unica
35309-09	Angioplastie intraoperatorie cu balon si stentare multipla
35557-00	Excizia de leziune vaginala

35608-00	Cauterizare de col uterin
35640-00	Dilatarea si curetajul uterin [D&C]
35723-00	Prelevare laparoscopica de ganglion limfatic pelvin sau abdominal pentru stadializarea neoplasmelor ginecologice
35723-01	Prelevare de ganglion limfatic pelvin sau abdominal pentru stadializarea neoplasmelor ginecologice
35723-02	Prelevare laparoscopica de ganglion limfatic para-aortic pentru stadializarea neoplasmelor ginecologice
35723-03	Prelevare de ganglion limfatic para-aortic pentru stadializarea neoplasmelor ginecologice
35726-01	Laparotomia de stadializare
35759-00	Hemostaza postoperatorie, dupa o interventie chirurgicala ginecologica neclasificata in alta parte
37426-00	Insertia protezei de erectie, negonflabila
37426-01	Insertia protezei de erectie, gonflabila
37429-00	Insertia pompei si a rezervorului regulator de presiune pentru producerea erectiei artificiale
37432-00	Revizia partiala a dispozitivului de erectie artificiala
37432-01	Revizia completa a dispozitivului de erectie artificiala
37432-02	Extragerea fara inlocuire a componentelor dispozitivului de erectie artificiala
38418-02	Biopsia plamanului
38464-00	Debridarea plagii de sternotomie
38656-01	Redeschiderea plagii post-toracotomie sau poststernotomie
39127-00	Insertia de dispozitiv implantabil pentru perfuzia spinala
39128-00	Implantarea pompei de perfuzie spinala
39130-00	Insertia percutanata a electrozilor epidurali
39130-01	Insertia percutanata a electrozilor epidurali cu implantarea subcutanata a dispozitivului neurostimulator spinal
39133-00	Indepartarea dispozitivului neurostimulator spinal
39134-00	Implantarea subcutanata a dispozitivului/receptorului neurostimulator spinal
39136-00	Indepartarea electrozilor epidurali
39139-00	Insertia de electrozi epidurali prin laminectomie
39139-01	Insertia de electrozi epidurali prin laminectomie cu implantarea subcutanata de dispozitiv neurostimulator spinal
45045-08	Excizia malformatiilor arteriovenoase genitale
50200-00	Biopsia de os, neclasificata in alta parte
90209-03	Arteriorafie la nivelul altor artere
90222-00	Alte interventii la nivelul arterelor
90222-01	Alte interventii la nivelul venelor
90223-00	Alte proceduri vasculare
90232-00	Venorafie unei alte vene
90233-00	Reconstructia altei vene prin interpozitia unui grefon
90282-00	Excizia de ganglion limfatic in alte zone
90282-01	Limfadenectomia regionala in alte zone
90283-00	Alte proceduri asupra structurilor limfatice
90602-00	Biopsia de disc intervertebral
90665-00	Debridarea excizionala a tegumentului si tesutului subcutanat
90764-00	Brahiterapia intracavitara cu doza mica
90764-01	Brahiterapia intracavitara cu doza mare

ADRG L40 **Ureteroscopie**

Proceduri in tabelul TAB-L40-1

DRG L40Z **Ureteroscopie**

Proceduri (TAB-L40-1)

36652-00‡	Pieloscopia retrograda
36803-00‡	Ureteroscopia

ADRG L41 Cistouretroscopie, de zi

Proceduri in tabelul TAB-L41-1 si pacient de zi

DRG L41Z Cistouretroscopie, de zi

Proceduri (TAB-L41-1)

36604-00‡	Insertia unui stent ureteric prin tubul de nefrostomie percutanata, folosind tehnici interventionale
36803-01‡	Dilatarea endoscopica a ureterului
36812-00‡	Cistoscopia
36818-00‡	Cateterizarea endoscopica a ureterului cu ureteropielografie a tractului urinar superior, unilateral
36818-01‡	Cateterizarea endoscopica a ureterului cu ureteropielografie a tractului urinar superior, bilateral
36821-01‡	Insertia endoscopica a stentului ureteral
36824-00‡	Cateterizarea endoscopica a ureterului, unilateral
36824-01‡	Cateterizarea endoscopica a ureterului, bilateral
36827-00‡	Hidrodilatarea vezicii urinare sub control endoscopic
36833-01‡	Extragerea endoscopica a stentului ureteral
58715-01‡	Pielografia retrograda
92118-00‡	Indepartarea tubului de ureterostomie sau a cateterului ureteral

ADRG L42 Litotripsie extracorporeala pentru litiaza urinara

Diagnostice principale in tabelul TAB-L42-1 si Proceduri in tabelul TAB-L42-2

DRG L42Z Litotripsie extracorporeala pentru litiaza urinara

Diagnostice principale (TAB-L42-1)

N13.0	Hidronefroza cu obstructia jonctiunii pelviene-ureterale
N13.1	Hidronefroza cu strictura ureterala, neclasificata altundeva
N13.2	Hidronefroza cu obstructie calculoasa renala si ureterala
N13.3	Hidronefroza, alta si nespecificata
N13.4	Hidro-ureter
N20.0	Calculii rinichiului
N20.1	Litiaza ureterului
N20.2	Litiaza rinichiului cu litiaza ureterului
N20.9	Litiaza urinara, nespecificata
N21.0	Litiaza vezicala
N21.1	Calcul in uretra
N21.8	Alte litiaze [calculi] ale cailor urinare inferioare
N21.9	Litiaza [calcul] cailor urinare inferioare, nespecificata
N22.0	Litiaza urinara in schistosomiaza [bilharziaza]
N22.8	Litiaza urinara in alte boli clasificate altundeva
N23	Colica nefritica nespecificata

Proceduri (TAB-L42-2)

36546-00‡	Litotripsia extracorporeala cu unde de soc (ESWL) pentru litiaza urinara

ADRG L60 Insuficienta renala

Diagnostice principale in tabelul TAB-L60-1

DRG L60A Insuficienta renala cu CC catastrofale

PCCL >3

DRG L60B Insuficienta renala cu CC severe

PCCL = 3

DRG L60C Insuficienta renala fara CC catastrofale sau severe

Diagnostice principale (TAB-L60-1)

D59.3	Sindromul hemolitic uremic
I12.0	Nefropatia hipertensiva cu insuficienta renala
I13.1	Cardio-nefropatia hipertensiva cu insuficienta renala
N17.0	Insuficienta renala acuta cu necroza tubulara
N17.1	Insuficienta renala acuta cu necroza corticala acuta
N17.2	Insuficienta renala acuta cu necroza medulara
N17.8	Alta insuficienta renala acuta
N17.9	Insuficienta renala acuta, nespecificata
N18.0	Boala renala in stadiul final
N18.8	Alta insuficienta renala cronica
N18.90	Insuficienta renala cronica nespecificata
N18.91	Deficienta renala cronica
N19	Insuficienta renala nespecificata
R34	Anurie si oligurie
T79.5	Anurie traumatica

ADRG L61 Internare pentru dializa renala

Diagnostice principale in tabelul TAB-L61-1

DRG L61Z Internare pentru dializa renala

Diagnostice principale (TAB-L61-1)

Z49.1	Dializa extracorporala

ADRG L62 Tumori ale rinichiului si tractului urinar

Diagnostice principale in tabelul TAB-L62-1

DRG L62A Tumori ale rinichiului si tractului urinar cu CC catastrofale sau severe

PCCL >2

DRG L62B **Tumori ale rinichiului si tractului urinar fara CC catastrofale sau severe**

Diagnostice principale (TAB-L62-1)

C64	Tumora maligna a rinichiului, cu exceptia bazinetului renal
C65	Tumora maligna a bazinetului renal
C66	Tumora maligna a ureterului
C67.0	Tumora maligna trigonul vezicii
C67.1	Tumora maligna bolta vezicii
C67.2	Tumora maligna peretele lateral al vezicii
C67.3	Tumora maligna peretele anterior al vezicii
C67.4	Tumora maligna peretele posterior al vezicii
C67.5	Tumora maligna colul vezical
C67.6	Tumora maligna orificiul ureteral
C67.7	Tumora maligna uraca
C67.8	Tumora maligna leziune depasind vezica
C67.9	Tumora maligna vezica urinara, nespecificata
C68.0	Tumora maligna uretra
C68.1	Tumora maligna glandele uretrale
C68.8	Tumora maligna leziune depasind organele urinare
C68.9	Tumora maligna organ urinar, nespecificat
C79.0	Tumora maligna secundara a rinichiului si bazinetului
C79.1	Tumora maligna secundara a vezicei si organelor urinare, altele si nespecificate
D09.0	Carcinom in situ vezica urinara
D09.1	Carcinom in situ organe urinare, alte si nespecificate
D30.0	Tumora benigna rinichi
D30.1	Tumora benigna rinichi pelvian
D30.2	Tumora benigna ureter
D30.3	Tumora benigna vezica urinara
D30.4	Tumora benigna uretra
D30.7	Tumora benigna alte organe urinare
D30.9	Tumora benigna organe urinare, nespecificate
D41.0	Tumora cu evolutie imprevizibila si comportament necunoscut a rinichiului
D41.1	Tumora cu evolutie imprevizibila si comportament necunoscut a rinichiului pelvian
D41.2	Tumora cu evolutie imprevizibila si comportament necunoscut a ureterului
D41.3	Tumora cu evolutie imprevizibila si comportament necunoscut a uretrei
D41.4	Tumora cu evolutie imprevizibila si comportament necunoscut a vezicii urinare
D41.7	Tumora cu evolutie imprevizibila si comportament necunoscut a altor organe urinare
D41.9	Tumora cu evolutie imprevizibila si comportament necunoscut a organelor urinare, nespecificate

ADRG L63 **Infectii ale rinichiului si tractului urinar**

Diagnostice principale in tabelul TAB-L63-1

DRG L63A **Infectii ale rinichiului si tractului urinar cu CC catastrofale**

PCCL >3

DRG L63B **Infectii ale rinichiului si tractului urinar varsta >69 sau cu CC severe**

PCCL = 3

DRG L63C Infectii ale rinichiului si tractului urinar varsta <70 fara CC catastrofale sau severe

Diagnostice principale (TAB-L63-1)

A18.1	Tuberculoza sistemului genito-urinar
A98.5	Febra hemoragica cu sindrom renal
B65.0	Schistosomiaza prin Schistosoma haematobium [schistosomiaza urimara]
B90.1	Sechelele tuberculozei genito-urinare
N10	Nefrita tubulo-interstitiala acuta
N11.1	Pielonefrita obstructiva cronica
N11.8	Alta nefrita tubulo-interstitiala cronica
N11.9	Nefrita tubulo-interstitiala cronica, nespecificata
N12	Nefrita tubulo-interstitiala, nespecificata ca acuta sau cronica
N13.5	Cudura si strictura ureterala fara hidronefroza
N13.6	Pionefroza
N13.8	Alta uropatie obstructiva si cu reflux
N15.1	Abces renal si perirenal
N29.0	Sifilisul tardiv al rinichiului (A52.7+)
N30.0	Cistita acuta
N30.1	Cistita interstitiala (cronica)
N30.2	Alta cistita cronica
N30.3	Trigonita
N30.8	Alta cistita
N30.9	Cistita, nespecificata
N33.0	Cistita tuberculoasa (A18.1+)
N33.8	Tulburari ale vezicii urinare in alte boli clasificate altundeva
N34.0	Abces uretral
N34.1	Uretrita nespecifica
N34.2	Alte uretrite
N34.3	Sindrom uretral, nespecificat
N37.0	Uretrita in boli clasificate altundeva
N39.0	Infectia tractului urinar, cu localizare nespecificata

ADRG L64 Pietre si obstructie urinara

Diagnostice principale in tabelul TAB-L64-1

DRG L64Z Pietre si obstructie urinara

Diagnostice principale (TAB-L64-1)

N13.0	Hidronefroza cu obstructia jonctiunii pelviene-ureterale
N13.1	Hidronefroza cu strictura ureterala, neclasificata altundeva
N13.2	Hidronefroza cu obstructie calculoasa renala si ureterala
N13.3	Hidronefroza, alta si nespecificata
N13.4	Hidro-ureter
N20.0	Calculii rinichiului
N20.1	Litiaza ureterului
N20.2	Litiaza rinichiului cu litiaza ureterului
N20.9	Litiaza urinara, nespecificata
N21.0	Litiaza vezicala
N21.1	Calcul in uretra
N21.8	Alte litiaze [calculi] ale cailor urinare inferioare
N21.9	Litiaza [calcul] cailor urinare inferioare, nespecificata
N22.0	Litiaza urinara in schistosomiaza [bilharziaza]
N22.8	Litiaza urinara in alte boli clasificate altundeva
N23	Colica nefritica nespecificata

ADRG L65 **Semne si simptome ale rinichiului si tractului urinar**

Diagnostice principale in tabelul TAB-L65-1

DRG L65A **Semne si simptome ale rinichiului si tractului urinar CC catastrofale sau severe**

PCCL >2

DRG L65B **Semne si simptome ale rinichiului si tractului urinar fara CC catastrofale sau severe**

Diagnostice principale (TAB-L64-1)

E87.7	Supraincarcare cu lichide
N02.0	Hematuria persistenta si recurenta, anomalie glomerulara minora
N02.1	Hematuria persistenta si recurenta, leziuni glomerulare segmentare si focale
N02.2	Hematuria persistenta si recurenta, glomerulonefrita membranoasa difuza
N02.3	Hematuria persistenta si recurenta, glomerulonefrita proliferativa mesangiala difuza
N02.4	Hematuria persistenta si recurenta, glomerulonefrita proliferativa endocapilara difuza
N02.5	Hematuria persistenta si recurenta, glomerulonefrita mesangio-capilara difuza
N02.6	Hematuria persistenta si recurenta, boala cu depozit dens
N02.7	Hematuria persistenta si recurenta, glomerulonefrita difuza in crestere
N02.8	Hematuria persistenta si recurenta, alta
N02.9	Hematuria persistenta si recurenta, nespecificata
N39.4	Alte forme specificate de incontinenta urinara
R30.0	Disurie
R30.1	Tenesm vezical
R30.9	Mictiune dureroasa, nespecificata
R31	Hematuria nespecificata
R32	Incontinenta urinara nespecificata
R33	Retentie de urina
R35	Poliurie
R36	Scurgere uretrala
R39.0	Extravasare de urina
R39.1	Alte dificultati de mictiune
R39.2	Uremie extra-renala
R39.8	Alte simptome si semne referitoare la sistemul urinar si nespecificate
R80	Proteinurie izolata
R82.0	Chylurie
R82.3	Hemoglobinurie
R82.5	Nivele crescute in urina de droguri, medicamente si substante biologice
R82.7	Rezultate anormale privind examinarea microbiologica a urinii
R82.8	Rezultate anormale privind examinarea citologica si histologica a urinii
R82.9	Alte rezultate anormale privind examinarea urinii si nespecificate
R93.4	Rezultate anormale in diagnosticul imagistic al organelor urinare
R94.4	Rezultate anormale ale explorarilor functionale renale

R94.8	Rezultate anormale ale explorarilor functionale ale altor organe si sisteme

ADRG L66 Strictura uretrala

Diagnostice principale in tabelul TAB-L66-1

DRG L66Z Strictura uretrala

Diagnostice principale (TAB-L66-1)

N35.0	Strictura uretrala, post-traumatica
N35.1	Strictura uretrala post-infectioasa, neclasificata altundeva
N35.8	Alta strictura uretrala
N35.9	Strictura uretrala, nespecificata
N37.8	Alte tulburari uretrale in boli clasificate altundeva
N99.1	Strictura uretrala postprocedurala

ADRG L67 Alte diagnostice la nivelul rinichiului si tractului urinar

Diagnostice principale in tabelul TAB-L67-1

DRG L67A Alte diagnostice la nivelul rinichiului si tractului urinar cu CC catastrofale

PCCL >3

DRG L67B Alte diagnostice la nivelul rinichiului si tractului urinar cu CC severe

PCCL >2

DRG L67C Alte diagnostice la nivelul rinichiului si tractului urinar fara CC catastrofale sau severe

Diagnostice principale (TAB-L67-1)

E10.21	Diabet mellitus tip 1 cu nefropatie diabetica incipienta
E10.22	Diabet mellitus tip 1 cu nefropatie diabetica stabilita
E10.23	Diabet mellitus tip 1 cu boala renala stadiu final [ESRD]
E10.29	Diabet mellitus tip 1 cu alte complicatii renale specificate
E11.21	Diabet mellitus tip 2 cu nefropatie diabetica incipienta
E11.22	Diabet mellitus tip 2 cu nefropatie diabetica stabilita
E11.23	Diabet mellitus tip 2 cu boala renala stadiu final [ESRD]
E11.29	Diabet mellitus tip 2 cu alte complicatii renale specificate
E13.21	Alte forme specificate de diabet mellitus cu nefropatie diabetica incipienta
E13.22	Alte forme specificate de diabet mellitus cu nefropatie diabetica stabilita
E13.23	Alte forme specificate de diabet mellitus cu boala renala stadiu final [ESRD]
E13.29	Alte forme specificate de diabet mellitus cu alte complicatii renale specificate
E14.21	Diabet mellitus nespecificat cu nefropatie diabetica incipienta

E14.22	Diabet mellitus nespecificat cu nefropatie diabetica stabilita
E14.23	Diabet mellitus nespecificat cu boala renala stadiu final [ESRD]
E14.29	Diabet mellitus nespecificat cu alte complicatii renale specificate
F45.35	Disfunctie autonoma somatoforma, sistem genito-urinar
I12.0	Nefropatia hipertensiva cu insuficienta renala
I12.9	Nefropatia hipertensiva fara insuficienta renala
I72.2	Anevrismul arterei renale
I82.3	Embolia si tromboza venei renale
M10.30	Guta datorita deficientei functiei renale, localizari multiple
M10.31	Guta datorita deficientei functiei renale, regiunea umarului
M10.32	Guta datorita deficientei functiei renale, brat
M10.33	Guta datorita deficientei functiei renale, antebrat
M10.34	Guta datorita deficientei functiei renale, mana
M10.35	Guta datorita deficientei functiei renale, regiune pelviana si coapsa
M10.36	Guta datorita deficientei functiei renale, picior parte inferioara
M10.37	Guta datorita deficientei functiei renale, glezna si picior
M10.38	Guta datorita deficientei functiei renale, alte localizari
M10.39	Guta datorita deficientei functiei renale, localizare nespecificata
N00.0	Sindrom nefritic acut, anomalie glomerulara minora
N00.1	Sindrom nefritic acut, leziuni glomerulare segmentare si focale
N00.2	Sindrom nefritic acut, glomerulonefrita membranoasa difuza
N00.3	Sindrom nefritic acut, glomerulonefrita proliferativa mesangiala difuza
N00.4	Sindrom nefritic acut, glomerulonefrita proliferativa endocapilara difuza
N00.5	Sindrom nefritic acut, glomerulonefrita mesangio-capilara difuza
N00.6	Sindrom nefritic acut, boala cu depozit dens
N00.7	Sindrom nefritic acut, glomerulonefrita difuza in crestere
N00.8	Sindrom nefritic acut, altul
N00.9	Sindrom nefritic acut, nespecificat
N01.0	Sindrom nefritic progresiv rapid, anomalie glomerulara minora
N01.1	Sindrom nefritic progresiv rapid, leziuni glomerulare segmentare si focale
N01.2	Sindrom nefritic progresiv rapid, glomerulonefrita membranoasa difuza
N01.3	Sindrom nefritic progresiv rapid, glomerulonefrita proliferativa mesangiala difuza
N01.4	Sindrom nefritic progresiv rapid, glomerulonefrita proliferativa endocapilara difuza
N01.5	Sindrom nefritic progresiv rapid, glomerulonefrita mesangio-capilara difuza
N01.6	Sindrom nefritic progresiv rapid, boala cu depozit dens
N01.7	Sindrom nefritic progresiv rapid, glomerulonefrita difuza in crestere
N01.8	Sindrom nefritic progresiv rapid, altul
N01.9	Sindrom nefritic progresiv rapid, nespecificat
N03.0	Sindrom nefritic croni, anomalie glomerulara minora
N03.1	Sindrom nefritic cronic, leziuni glomerulare segmentare si focale
N03.2	Sindrom nefritic cronic, glomerulonefrita membranoasa difuza
N03.3	Sindrom nefritic cronic, glomerulonefrita proliferativa mesangiala difuza
N03.4	Sindrom nefritic cronic, glomerulonefrita proliferativa endocapilara difuza
N03.5	Sindrom nefritic cronic, glomerulonefrita mesangio-capilara difuza
N03.6	Sindrom nefritic cronic, boala cu depozit dens
N03.7	Sindrom nefritic cronic, glomerulonefrita difuza in crestere
N03.8	Sindrom nefritic cronic, altul
N03.9	Sindrom nefritic cronic, nespecificat
N04.0	Sindrom nefrotic, anomalie glomerulara minora

N04.1 Sindrom nefrotic, leziuni glomerulare segmentare si focale

N04.2 Sindrom nefrotic, glomerulonefrita membranoasa difuza

N04.3 Sindrom nefrotic, glomerulonefrita proliferativa mesangiala difuza

N04.4 Sindrom nefrotic, glomerulonefrita proliferativa endocapilara difuza

N04.5 Sindrom nefrotic, glomerulonefrita mesangio-capilara difuza

N04.6 Sindrom nefrotic, boala cu depozit dens

N04.7 Sindrom nefrotic, glomerulonefrita difuza in crestere

N04.8 Sindrom nefrotic, altul

N04.9 Sindrol nefrotic, nespecificat

N05.0 Sindrom nefritic nespecificat, anomalie glomerulara minora

N05.1 Sindrom nefritic nespecificat, leziuni glomerulare segmentare si focale

N05.2 Sindrom nefritic nespecificat, glomerulonefrita membranoasa difuza

N05.3 Sindrom nefritic nespecificat, glomerulonefrita proliferativa mesangiala difuza

N05.4 Sindrom nefritic nespecificat, glomerulonefrita proliferativa endocapilara difuza

N05.5 Sindrom nefritic nespecificat, glomerulonefrita mesangio-capilara difuza

N05.6 Sindrom nefritic nespecificat, boala cu depozit dens

N05.7 Sindrom nefritic nespecificat, glomerulonefrita difuza in crestere

N05.8 Sindrom nefritic nespecificat, altul

N05.9 Sindrom nefritic nespecificat, nespecificat

N06.0 Proteinurie izolata cu leziune morfologica specificata, anomalie glomerulara minora

N06.1 Proteinuria izolata cu leziune morfologica specificata, leziuni glomerulare segmentare si focale

N06.2 Proteinuria izolata cu leziune morfologica specificat, glomerulonefrita membranoasa difuza

N06.3 Proteinuria izolata cu leziune morfologica specificata, glomerulonefrita proliferativa mesangiala difuza

N06.4 Proteinuria izolata cu leziune morfologica specificata, glomerulonefrita proliferativa endocapilara difuza

N06.5 Proteinuria izolata cu leziune morfologica specificata, glomerulonefrita mesangio-capilara difuza

N06.6 Proteinuria izolata cu leziune morfologica specificata, boala cu depozit dens

N06.7 Proteinuria izolata cu leziune morfologica specificata, glomerulonefrita difuza in crestere

N06.8 Proteinuria izolata cu leziune morfologica specificata, alta

N06.9 Proteinuria izolata cu leziune morfologica specificata, nespecificata

N07.0 Nefropatia ereditara, neclasificata altundeva, anomalie glomerulara minora

N07.1 Nefropatia ereditara, neclasificata altundeva, leziuni glomerulare segmentare si focale

N07.2 Nefropatia ereditara, neclasificata altundeva, glomerulonefrita membranoasa difuza

N07.3 Nefropatia ereditara, neclasificata altundeva, glomerulonefrita proliferativa mesangiala difuza

N07.4 Nefropatia ereditara, neclasificata altundeva, glomerulonefrita proliferativa endocapilara difuza

N07.5 Nefropatia ereditara, neclasificata altundeva, glomerulonefrita mesangio-capilara difuza

N07.6 Nefropatia ereditara, neclasificata, boala cu depozit dens

N07.7 Nefropatia ereditara, neclasificata altundeva, glomerulonefrita difuza in crestere

N07.8 Nefropatia ereditara, neclasificata altundeva, alta

N07.9 Nefropatia ereditara, neclasificata altundeva, nespecificata

N08.0 Tulburari glomerulare in bolile infectioase si parazitare. clasificate altundeva

N08.1 Tulburari glomerulare in bolile tumorale

N08.2 Tulburari glomerulare in boli de singe si in tulburarile sistemului imunitar

N08.4 Tulburari glomerulare in bolile endocrine, nutritionale si metabolice

N08.5 Tulburari glomerulare in tulburarile tesutului conjunctiv sistemic

N08.8	Tulburari glomerulare in alte boli clasificate altundeva
N11.0	Pielonefrita neobstructiva cronica asociata cu un reflux
N13.7	Uropatia asociata cu un reflux vezico-ureteral
N13.9	Uropatia cu reflux si obstructiva, nespecificata
N14.0	Nefropatia analgezica
N14.1	Nefropatia cauzata de alte droguri, medicamente si substante biologice
N14.2	Nefropatia cauzata de un drog, medicament, sau substanta bilogica nespecificate
N14.3	Nefropatia cauzata de metale grele
N14.4	Nefropatia toxica, neclasificata altundeva
N15.0	Nefropatia balcanica
N15.8	Alte boli specificate tubulo-interstitiale renale
N15.9	Boala tubulo-interstitiala renala, nespecificata
N16.0	Tulburari tubulo-interstitiale renale in bolile infectioase si parazitare clasificate altundeva
N16.1	Tulburari tubulo-interstiale renale in bolile tumorale
N16.2	Tulburari tubulo-interstiale renale in bolile de sange si in tulburarile de sistem imunitar
N16.3	Tulburari tubulo-interstiale renale in bolile metabolice
N16.4	Tulburari tubulo-interstiale renale in tulburarile tesutului conjunctiv sistemic
N16.5	Tulburari tubulo-interstiale renale in respingerea transplantului
N16.8	Tulburari tubulo-interstiale renale in alte boli clasificate altundeva
N18.91	Deficienta renala cronica
N25.0	Osteodistrofia renala
N25.1	Diabet insipid nefrogen
N25.8	Alte tulburari datorite unei functionari tubulare renale deficitare
N25.9	Tulburare care rezulta din deficienta functionarii tubulare renale, nespecificata
N26	Rinichi scleros nespecificat
N27.0	Rinichi mic, unilateral
N27.1	Rinichi mic, bilateral
N27.9	Rinichi mic, nespecificat
N28.0	Ischemia si infarctul rinichiului
N28.1	Chistul rinichiului, dobandit
N28.8	Alte tulburari specificate ale rinichiului si ureterului
N28.9	Tulburare a rinichiului si a ureterului, nespecificata
N29.1	Alte tulburari ale rinichiului si ureterului in boli infectioase si parazitare clasificate altundeva
N29.8	Alte tulburari ale rinichiului si ureterului in alte boli clasificate altundeva
N30.4	Cistita datorita iradierii
N31.0	Vezica urinara neuropatica neinhibata, neclaificata altundeva
N31.1	Vezica urinara neuropatica reflexa, neclasificata altundeva
N31.2	Vezica urinara neuropatica flasca, neclasificata altundeva
N31.8	Alte disfunctii neuro-musculare ale vezicii urinare
N31.9	Disfunctiunea neuro-musculara a vezicii urinare, nespecificata
N32.0	Obstructia colului vezicii urinare
N32.1	Fistula vezico-intestinala
N32.2	Fistula vezicala urinara, neclasificata altundeva
N32.3	Diverticulul vezicii urinare
N32.4	Ruptura vezicii urinare, netraumatica
N32.8	Alte tulburari specificate ale vezicii urinare
N32.9	Tulburare a vezicii urinare, nespecificata
N36.0	Fistula uretrala
N36.1	Diverticul uretral
N36.2	Caruncul uretral
N36.3	Prolapsul mucoasei uretrale
N36.8	Alte tulburari specificate ale uretrei
N36.9	Tulburare uretrala, nespecificata
N39.1	Proteinuria persistenta, nespecificata
N39.2	Proteinuria ortostatica, nespecificata
N39.81	Sindromul hematuriei/durerii in lombe

N39.88	Alte tulburari specificate ale sistemului urinar
N39.9	Tulburare a sistemului urinar, nespecificata
N99.0	Insuficienta renala postprocedurala
N99.1	Strictura uretrala postprocedurala
N99.5	Functionarea proasta a unei stomii externe a tractului urinar
N99.8	Alte afectiuni postprocedurale ale sistemului genito-urinar
Q60.0	Agenezia renala unilaterala
Q60.1	Agenezia renala bilaterala
Q60.2	Agenezia renala, nespecificata
Q60.3	Hipoplazia renala unilaterala
Q60.4	Hipoplazia renala bilaterala
Q60.5	Hipoplazia renala, nespecificata
Q60.6	Sindrom Potter
Q61.0	Chist renal unic congenital
Q61.1	Rinichi polichistic, autosomal recesiv
Q61.2	Rinichi polichistic, autosomal dominant
Q61.3	Rinichi polichistic, nespecificat
Q61.40	Displazia renala, nespecificata
Q61.41	Displazia renala chistica, unilaterala
Q61.42	Displazia renala chistica, bilaterala
Q61.50	Rinichi chistic medular, nespecificat
Q61.51	Rinichi chistic medular juvenil
Q61.52	Rinichi chistic medular tip adult
Q61.8	Alte boli chistice ale rinichiului
Q61.9	Boala chistica a rinichiului, nespecificata
Q62.0	Hidronefroza congenitala
Q62.11	Atrezia si stenoza jonctiunii uterero-pelviene, unilaterala
Q62.12	Atrezia si stenoza jonctiunii uterero-pelviene, bilaterala
Q62.13	Atrezia si stenoza jonctiunii uterero-vezicale, unilaterala
Q62.14	Atrezia si stenoza jonctiunii uterero-vezicale, bilaterala
Q62.18	Atrezia si stenoza altor parti si nespecificate ale ureterului, unilaterala
Q62.19	Atrezia si stenoza altor parti si nespecificate ale ureterului, bilaterala
Q62.2	Megaloureter congenital
Q62.31	Ureterocel ectopic
Q62.32	Ureterocel ortotopic
Q62.33	Polip congenital al ureterului
Q62.34	Hidroureter congenital
Q62.39	Alte defecte obstructive congenitale ale pelvisului renal si ureterului
Q62.4	Agenezia ureterului
Q62.51	Ureter dublu
Q62.52	Ureter triplu
Q62.59	Alte forme de duplicare a ureterului
Q62.60	Malpozitia ureterului, locul drenajului ureterului nespecificat
Q62.61	Malpozitia ureterului, drenajul ureterului via capatul vezicii
Q62.62	Malpozitia ureterului, drenajul ureterului via uretra
Q62.63	Malpozitia ureterului, drenajul ureterului via vagin
Q62.64	Malpozitia ureterului, drenajul ureterului via vulva
Q62.65	Malpozitia ureterului, drenajul ureterului via vase deferente
Q62.66	Malpozitia ureterului, drenajul ureterului via vezicule seminale
Q62.69	Malpozitia ureterului, drenajul ureterului via alte localizari
Q62.70	Reflux congenital vezico-uretero-renal, nespecificat
Q62.71	Reflux congenital vezico-uretero-renal, unilateral
Q62.72	Reflux congenital vezico-uretero-renal, bilateral
Q62.8	Alte malformatii congenitale ale ureterului
Q63.01	Rinichi dublu
Q63.02	Rinichi triplu
Q63.09	Alte forme de rinichi accesoriu

Q63.10	Anomalia de contopire a rinichiului, nespecificata
Q63.11	Rinichi in forma de copita de cal
Q63.19	Alte anomalii de contopire a rinichiului specificate
Q63.20	Ectopia renala, nespecificata
Q63.21	Rinichi pelvian
Q63.22	Ectopia incrucisata a rinichiului fara anomalie de contopire
Q63.23	Ectopia incrucisata a rinichiului cu anomalie de contopire
Q63.29	Alte forme specificate de ectopie renala
Q63.3	Rinichi hiperplazic sau gigant
Q63.81	Diverticul calicial congenital
Q63.89	Alte malformatii congenitale ale rinichiului specificate
Q63.9	Malformatia congenitala a rinichiului, nespecificata
Q64.0	Epispadias
Q64.11	Extrofia cloacala
Q64.19	Extrofia vezicii urinare
Q64.20	Valve uretrale congenitale, nespecificate
Q64.21	Valve uretrale posterioare congenitale
Q64.22	Valve uretrale anterioare congenitale
Q64.31	Obstructia congenitala a gatului vezicii
Q64.32	Strictura congenitala a uretrei
Q64.33	Strictura congenitala a meatului uretral
Q64.34	Hipoplazia uretrei
Q64.39	Alte forme de atrezie si stenoza a uretrei si gatului vezicii
Q64.41	Chist al uracei
Q64.42	Vizibilitatea uracei
Q64.43	Diverticul al uracei
Q64.49	Alte malformatii specificate ale uracei
Q64.5	Absenta congenitala a vezicii si uretrei
Q64.6	Diverticul congenital al vezicii
Q64.71	Diverticul uretral anterior congenital
Q64.72	Prolaps congenital al vezicii (mucoasa)
Q64.73	Uretra dubla
Q64.74	Uretra ectopica sau orificiu uretral ectopic
Q64.75	Fistula tractului gastro-intestinal-urinar congenitala
Q64.76	Megauretra congenitala
Q64.77	Sindrom de megacistita-megaureter
Q64.78	Siringocel uretral congenital
Q64.79	Alte malformatii congenitale ale vezicii si uretrei
Q64.8	Alte malformatii congenitale specificate ale sistemului urinar
Q64.9	Malformatia congenitala a sistemului urinar, nespecificata
S36.83	Leziune a retroperitoneului
S37.00	Leziune a rinchiului, nespecificata
S37.01	Contuzie si hematom ale rinichiului
S37.02	Laceratie a rinichiului
S37.03	Desprindere completa a rinichiului de parenchim
S37.1	Leziune a ureterului
S37.20	Leziune a vezicii urinare, nespecificata
S37.21	Contuzie a vezicii urinare
S37.22	Ruptura a vezicii urinare
S37.28	Alte leziune ale vezicii urinare
S37.30	Leziune a uretrei, parte nespecificata
S37.31	Leziune a uretrei membranoase
S37.32	Leziune a uretrei penisului
S37.33	Leziune a uretrei prostatice
S37.38	Leziune a altei parti a uretrei
T19.0	Corp strain in uretra
T19.1	Corp strain in vezica urinara
T83.0	Complicatie mecanica a unui cateter urinar (a demeure)
T83.1	Complicatie mecanica a altor dispozitive si implanturi urinare
T83.2	Complicatie mecanica a unei grefe de organ urinar
T83.5	Infectie si reactie inflamatorie datorita unui

	dispozitiv prostetic, implant si grefa a sistemului urinar
T83.8	Alte complicatii ale dispozitivelor prostetice, implanturilor si grefelor genito-urinare
T83.9	Complicatii nespecificate ale dispozitivelor prostetice, implanturilor si grefelor genito-urinare
T85.71	Infectie si reactie inflamatorie datorita cateterului peritoneal pentru dializa
T86.1	Esec si respingere a unui transplant de rinichi
Z43.5	Supravegherea cistostomiei
Z43.6	Supravegherea altor orificii artificiale ale tractului urinar
Z46.6	Amplasarea si ajustarea unei proteze urinare
Z49.2	Alte forme de dializa
Z52.4	Donator de rinichi
Z90.5	Absenta dobandita a rinichiului

ADRG-uri 901, 902, 903

Proceduri neinrudite in sala de operatie

Proceduri neinrudite in sala de operatie

DRG-uri 901Z, 902Z, 903Z

Pentru detalii privind proceduri neinrudite in sala de operatie, vezi sectiunea Functii de la sfarsitul volumului II.

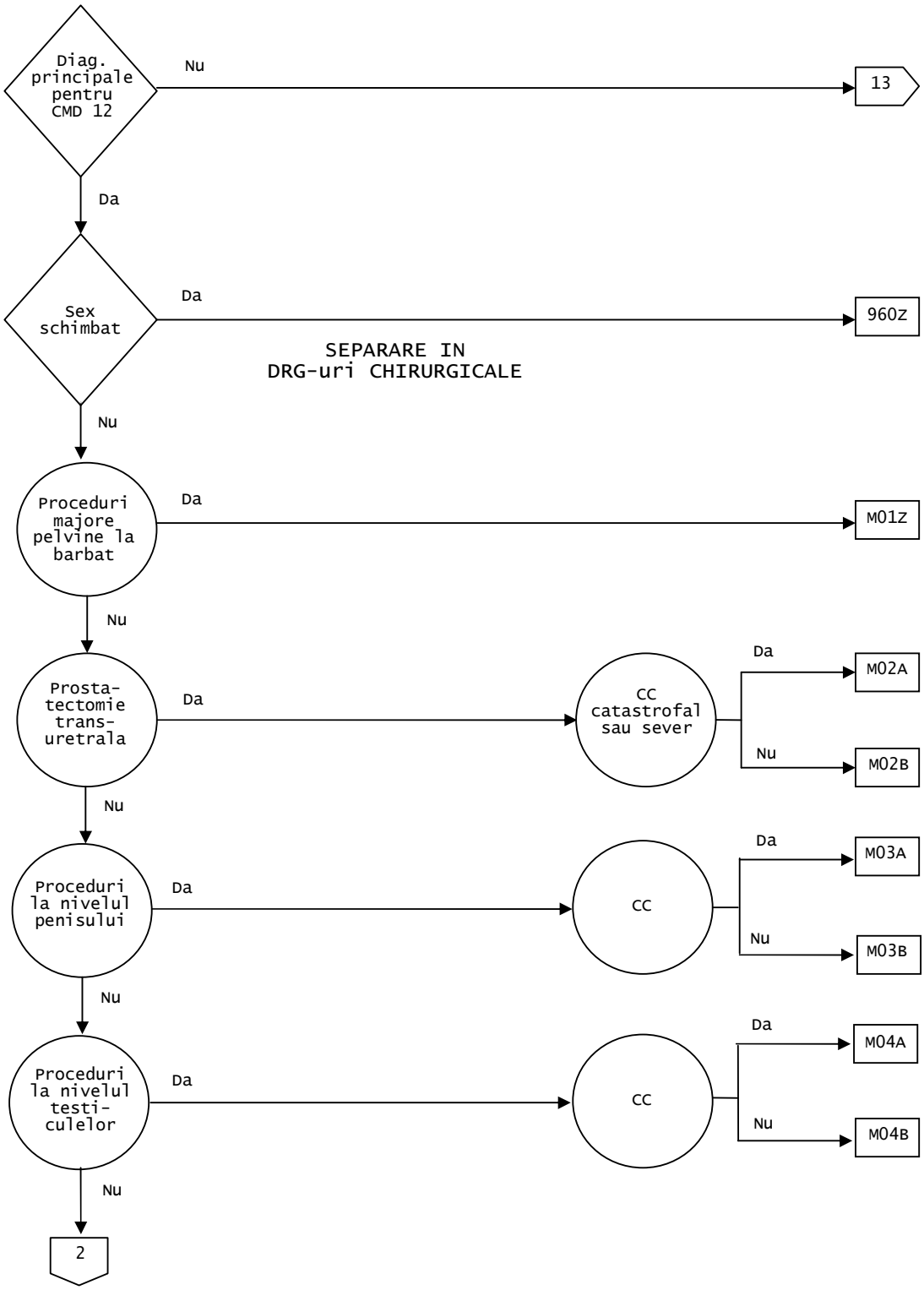
Diag. principale pentru CMD 12
Nu
13
Da
Sex schimbat
Da
960Z
SEPARARE IN
DRG-uri CHIRURGICALE
Nu
Proceduri majore pelvine la barbat
Da
M01Z
Nu
Prosta-tectomie trans-uretrala
Da
CC catastrofal sau sever
Da
M02A
Nu
M02B
Nu
Proceduri la nivelul penisului
Da
CC
Da
M03A
Nu
M03B
Nu
Proceduri la nivelul testi-culelor
Da
CC
Da
M04A
Nu
M04B
Nu
2

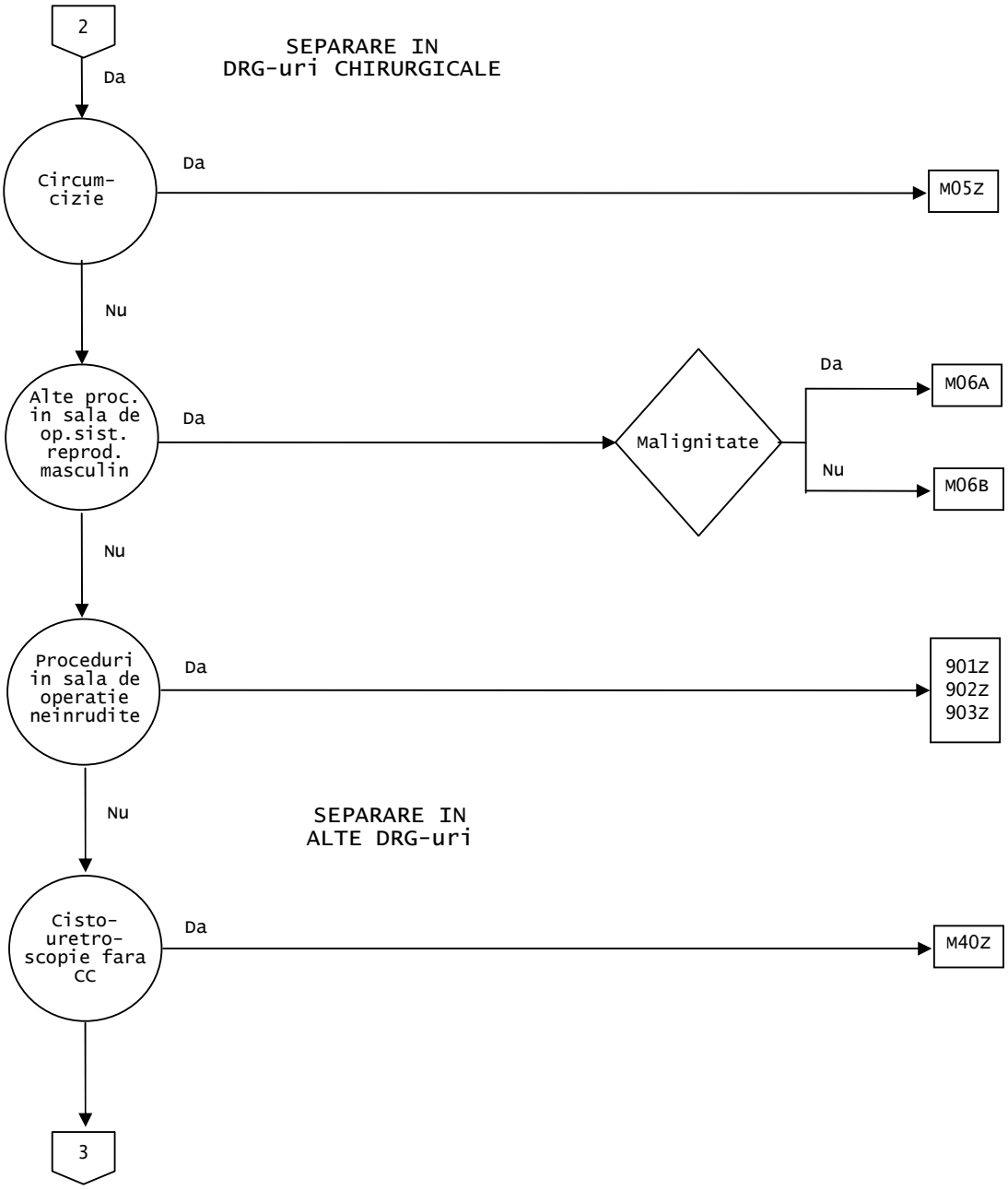
2
Da
SEPARARE IN
DRG-uri CHIRURGICALE
Circum-
cizie
Da
M05Z
Nu
Alte proc.
in sala de
op.sist.
reprod.
masculin
Da
Malignitate
Da
M06A
Nu
M06B
Nu
Proceduri
in sala de
operatie
neinrudite
Da
901Z
902Z
903Z
Nu
SEPARARE IN
ALTE DRG-uri
Cisto-
uretro-
scopie fara
CC
Da
M40Z
3

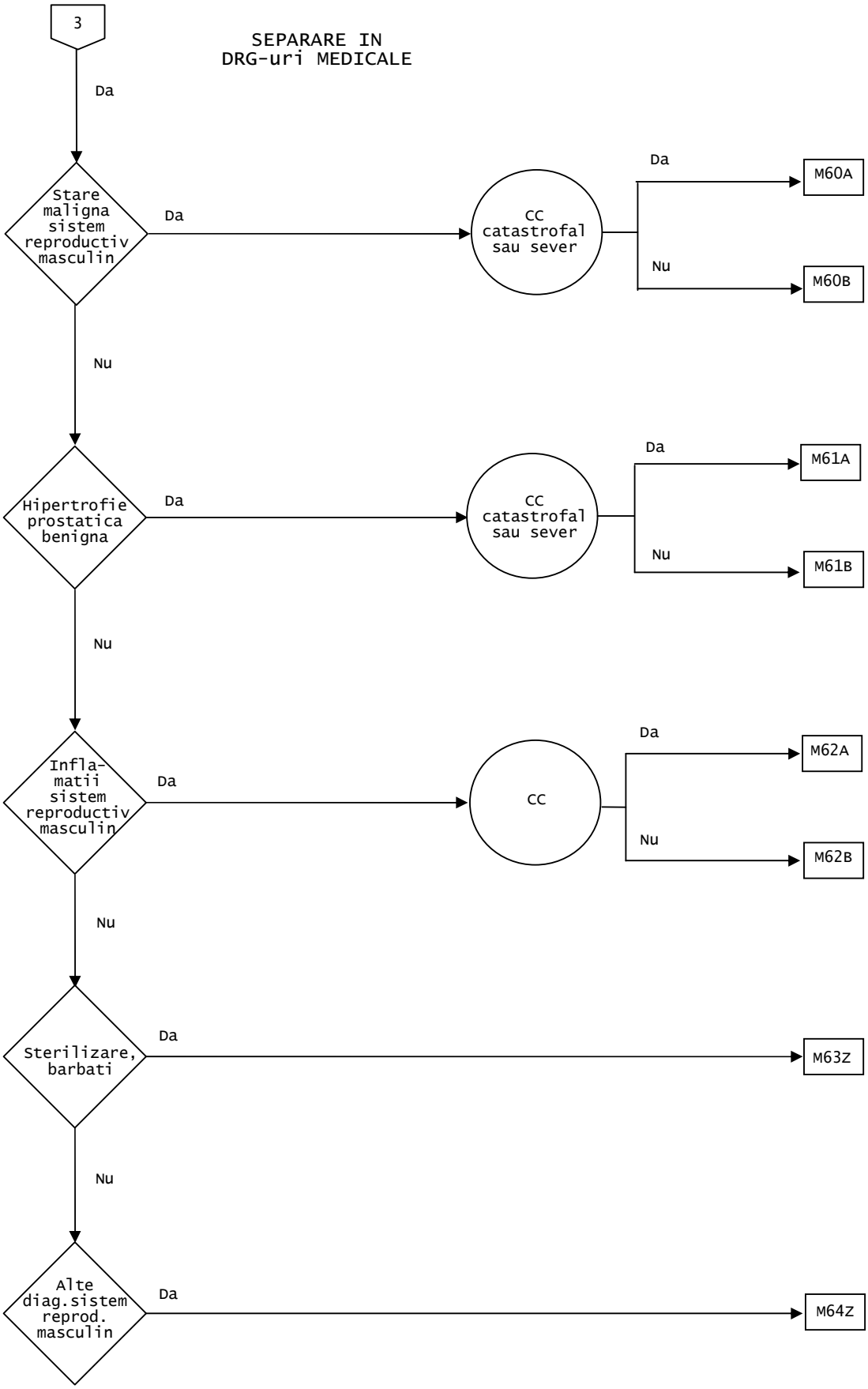
3
SEPARARE IN
DRG-uri MEDICALE
Da
Stare maligna sistem reproductiv masculin
Da
CC catastrofal sau sever
Da
M60A
Nu
M60B
Nu
Hipertrofie prostatica benigna
Da
CC catastrofal sau sever
Da
M61A
Nu
M61B
Nu
Infla-matii sistem reproductiv masculin
Da
CC
Da
M62A
Nu
M62B
Nu
Sterilizare, barbati
Da
M63Z
Nu
Alte diag.sistem reprod. masculin
Da
M64Z

Diagnostice principale cuprinse in CMD 12 (TAB-M12-0)

A51.0	Sifilis genital primar
A54.0	Infectia gonococica a partii inferioare a tractului genito-urinar, fara abces periuretral sau al glandelor anexe
A54.1	Infectia gonococica a partii inferioare a tractului genito-urinar, cu abces periuretral sau al glandelor anexe
A54.2	Pelviperitonita gonococica si alte infectii genito-urinare gonococice
A55	Limfogranulomatoza veneriana cu Chlamydia
A56.0	Afectiuni cu Chlamydia ale partii inferioare a tractului genito-urinar
A56.1	Infectia cu Chlamydia, pelvi-peritoneala si a altor organe genito-urinare
A56.2	Infectia cu Chlamydia a tractului genito-urinar, nespecificata
A56.8	Infectia prin Chlamydia transmisa pe caile sexuale, alte localizari
A57	Sancrul moale
A58	Granulom inghinal
A59.0	Trichomoniaza uro-genitala
A60.0	Infectiile organelor genitale si ale tractului genito-urinar prin virusul herpetic
A60.1	Infectia perianala a pielii si a anusului prin virusul herpetic
A60.9	Infectia ano-genitala prin virusul herpetic, nespecificata
A63.8	Alte boli specificate al caror mod de transmitere este in special cel sexual
A64	Bolile transmise sexual, nespecificate
B26.0	Orhita urliana
B37.4	Candidiaza altor localizari uro-genitale
C60.0	Tumora maligna preput
C60.1	Tumora maligna glandul penisului
C60.2	Tumora maligna corpul penian
C60.8	Tumora maligna leziune depasind penisul
C60.9	Tumora maligna penis, nespecificata
C61	Tumora maligna a prostatei
C62.0	Tumora maligna testicol criptorhidic
C62.1	Tumora maligna testicol coborat
C62.9	Tumora maligna testicol, nespecificata
C63.0	Tumora maligna epididim
C63.1	Tumora maligna cordon spermatic
C63.2	Tumora maligna scrot
C63.7	Tumora maligna alte organe genitale specificate la barbat
C63.8	Tumora maligna leziune depasind organele genitale la barbat
C63.9	Tumora maligna organ genital la barbat, nespecificata
C76.3	Tumora maligna bazin
C79.82	Tumora maligna secundara a organelor genitale
D07.4	Carcinom in situ penis
D07.5	Carcinom in situ prostata
D07.6	Carcinom in situ organe genitale ale barbatului, alte si nespecificate
D17.6	Tumora lipomatoasa benigna a cordonului spermatic
D29.0	Tumora benigna penis
D29.1	Tumora benigna prostata
D29.2	Tumora benigna testicol
D29.3	Tumora benigna epididim
D29.4	Tumora benigna scrot
D29.7	Tumora benigna alte organe genitale ale barbatului
D29.9	Tumora benigna organ genital al barbatului, nespecificata
D40.0	Tumora cu evolutie imprevizibila sau comportament necunoscut prostata
D40.1	Tumora cu evolutie imprevizibila sau comportament necunoscut testicol
D40.7	Tumora cu evolutie imprevizibila sau comportament necunoscut al altor organe genitale la barbat

D40.9	Tumora cu evolutie imprevizibila sau comportament necunoscut a organelor genitale la barbat, nespecificata
I86.1	Varice scrotale
I86.2	Varice pelviene
L29.1	Prurit scrotal
L29.3	Prurit ano-genital, nespecificat
N39.3	Incontinenta urinara de stress
N40	Hiperplazia prostatei
N41.0	Prostatita acuta
N41.1	Prostatita cronica
N41.2	Abcesul prostatei
N41.3	Prostato-cistita
N41.8	Alte boli inflamatorii ale prostatei
N41.9	Boala inflamatorie a prostatei, nespecificata
N42.0	Calculul prostatei
N42.1	Congestia si hemoragia prostatei
N42.2	Atrofia prostatei
N42.8	Alte tulburari specificate ale prostatei
N42.9	Tulburare a prostatei, nespecificata
N43.0	Hidrocel inchistat
N43.1	Hidrocel infectat
N43.2	Alt hidrocel
N43.3	Hidrocel, nespecificat
N43.4	Spermatocel
N44	Torsiunea testiculului
N45.0	Orhita, epididimita si epididimo-orhita cu abces
N45.9	Orhita, epididimita si epididimo-orhita fara abces
N46	Infertilitatea la barbat
N47	Hipertrofia preputului, fimoza, parafimoza
N48.0	Leucoplazia penisului
N48.1	Balanopostita
N48.2	Alte tulburari inflamatorii ale penisului
N48.3	Priapism
N48.4	Impotenta de origine organica
N48.5	Ulceratia penisului
N48.6	Induratia penis plastica
N48.8	Alte afectiuni specificate ale penisului
N48.9	Afectiune a penisului, nespecificata
N49.0	Afectiunile inflamatorii ale veziculelor seminale
N49.1	Afectiunile inflamatorii ale cordonului spermatic, tunicii vaginale, si canalului deferent
N49.2	Afectiuni inflamatorii ale scrotului
N49.8	Afectiuni inflamatorii ale altor organe genitale masculine specificate
N49.9	Afectiune inflamatorie a organelor genitale masculine nespecificata
N50.0	Atrofia testiculului
N50.1	Afectiuni vasculare ale organelor genitale masculine
N50.8	Alte afectiuni specificate ale organelor genitale masculine
N50.9	Afectiunea organelor genitale masculine, nespecificata
N51.0	Afectiuni ale prostatei in boli clasificate altundeva
N51.1	Afectiuni ale testiculului si epididimului in boli clasificate altundeva
N51.2	Balanita in boli clasificate altundeva
N51.8	Alte afectiuni ale organelor genitale masculine in boli clasificate altundeva
P83.5	Hidrocel congenital
Q53.0	Testicul ectopic
Q53.1	Testicul necoborat, unilateral
Q53.2	Testicul necoborat, bilateral
Q53.9	Testicul necoborat, nespecificat
Q54.0	Hipospadias balanic
Q54.1	Hipospadias penil
Q54.2	Hipospadias peno-scrotal
Q54.3	Hipospadias perineal
Q54.4	Chorga congenital
Q54.8	Alte forme de hipospadias
Q54.9	Hipospadias, nespecificat

Q55.00	Absenta si aplazia testiculului, nespecificat
Q55.01	Absenta si aplazia testiculului, unilateral
Q55.02	Absenta si aplazia testiculului, bilateral
Q55.1	Hipoplazia testiculului si scrotului
Q55.21	Testicul retractil
Q55.22	Scrot bifid
Q55.29	Alte malformatii congenitale ale testiculelor si scrotului
Q55.3	Atrezia vasului deferent
Q55.4	Alte malformatii congenitale ale vasului deferent, epididimului, veziculelor seminale si prostatei
Q55.5	Absenta congenitala si aplazia penisului
Q55.6	Alte malformatii congenitale ale penisului
Q55.8	Alte malformatii congenitale specificate ale organelor genitale masculine
Q55.9	Malformatii congenitale ale organului genital masculin, nespecificate
Q96.0	Kariotip 45, X
Q96.1	Kariotip 46, X iso (Xq)
Q96.2	Kariotip 46, X cu cromozom sexual anormal, cu exceptia iso (Xq)
Q96.3	Mozaicism, 45; X/46; XX sau XY
Q96.4	Mozaicism, 45 X/alta linie celulara, cu cromozom sexual anormal
Q96.8	Alte variante ale sindromului Turner
Q96.9	Sindromul Turner, nespecificat
Q97.0	Kariotip 47, XXX
Q97.1	Sex feminin cu mai mult de trei cromozomi X
Q97.2	Mozaicism, linii cu numere variabile de cromozomi X
Q97.3	Sex feminin cu kariotip 46, XY
Q97.8	Alte anomalii specificate de cromozomi sexuali, fenotip feminin
Q97.9	Anomalii de cromozomi sexuali, fenotip feminin, nespecificate
Q98.0	Sindromul Klinefelter, kariotip 47, XXY
Q98.1	Sindromul Klinefelter, masculin, cu mai mult de doi cromozomi X
Q98.2	Sindromul Klinefelter, masculin, cu kariotip 46, XX
Q98.3	Alt barbat, cu kariotip 46, XX
Q98.4	Sindromul Klinefelter, nespecificat
Q98.5	Kariotip 47, XYY
Q98.6	Barbat cu cromozom sexual anormal structurat
Q98.7	Barbat cu mozaicism cu cromozomi sexuali
Q98.8	Alte anomalii specificate de cromozomi sexuali, fenotip masculin
Q98.9	Anomalii ale cromozomilor sexuali, fenotip masculin, nespecificate
Q99.8	Alte anomali cromozomiale specificate
R10.2	Durere perineala si pelviana
R86.0	Rezultate anormale privind examenul din prelevatele provenite din organele genitale la barbat, nivel anormal al enzimelor
R86.1	Rezultate anormale privind examenul din prelevatele provenite din organele genitale la barbat, nivel anormal al hormonilor
R86.2	Rezultate anormale privind examenul din prelevatele provenite din organele genitale la barbat, nivel anormal al altor droguri, medicamente si substante biologice
R86.3	Rezultate anormale privind examenul din prelevatele provenite din organele genitale la barbat, nivel anormal al substantelor mai ales nemedicale ca sursa
R86.4	Rezultate anormale privind examenul din prelevatele provenite din organele genitale la barbat, nivele anormale imunologice
R86.5	Rezultate anormale privind examenul din prelevatele provenite din organele genitale la barbat, nivele anormale microbiologice
R86.6	Rezultate anormale privind examenul din prelevatele provenite din organele genitale la barbat, nivele anormale citologice
R86.7	Rezultate anormale privind examenul din prelevatele provenite din organele genitale la barbat, nivele anormale histologice
R86.8	Rezultate anormale privind examenul din prelevatele provenite din organele genitale la barbat, alte nivele anormale
R86.9	Rezultate anormale privind examenul din prelevatele provenite din organele genitale la barbat, nivel anormal nespecificat

S30.2	Contuzie a organelor genitale externe
S31.2	Plaga deschisa a penisului
S31.3	Plaga deschisa a scrotului si testiculelor
S31.5	Plaga deschisa a altor organe genitale externe si nespecificate
S37.7	Leziune a multiplelor organe pelviene
S37.82	Leziune a prostatei
S37.83	Leziune a veziculei seminale
S37.84	Leziune a canalelor deferente
S37.88	Leziune a altui organ pelvian
S37.9	Leziune a unui organ pelvian nespecificat
S38.0	Leziune prin zdrobire a organelor genitale externe
S38.2	Amputatie traumatica a organelor genitale externe
S39.6	Leziune a unui organ(elor) intraabdominal(e), cu organ(e) pelvian(e)
T19.8	Corp strain in alte parti si multiple ale tractului genito-urinar
T19.9	Corp strain in tractul genito-urinar, parte nespecificata
T83.4	Complicatie mecanica a altor dispozitive prostetice, implanturi si grefe ale tractului genital
T83.6	Infectie si reactie inflamatorie datorita unui dispozitiv prostetic, implant si grefa a tractului genital
Z30.2	Sterilizare
Z31.0	Tuboplastia sau vasoplastia dupa sterilizare anterioara
Z31.3	Alte metode de asistare a fertilizarii
Z31.4	Investigare si testari de procreare
Z31.8	Alte forme de supraveghere a procrearii
Z41.2	Circumcizie rituala sau de rutina
Z64.1	Probleme legate de multiparitate

ADRG M01 Proceduri majore pelviene la barbat

Proceduri in tabelul TAB-M01-1

DRG M01Z Proceduri majore pelviene la barbat

Proceduri (TAB-M01-1)

30075-37	Biopsia peritoneala
30330-00	Excizia radicala de ganglioni limfatici inghinali
30373-00	Laparotomia exploratorie
32030-00	Rectosigmoidectomia cu formare de stoma
32047-00	Proctectomia perineala
32112-00	Rectosigmoidectomia perineala
37000-00	Excizia partiala laparoscopica a vezicii
37000-01	Excizia partiala a vezicii
37014-00	Excizia totala a vezicii
37053-00	Transsectiunea vezicala laparoscopica si reanastomoza la trigon
37053-01	Transsectiunea vezicala si reanastomoza la trigon
37200-03	Prostatectomia suprapubiana
37200-04	Prostatectomia retropubiana
37209-00	Prostatectomia radicala
37210-00	Prostatectomia radicala cu reconstructia colului vezical
37211-00	Prostatectomia radicala cu reconstructia colului vezical si limfadenectomia pelvina
37607-00	Limfadenectomia retroperitoneala radicala
37610-00	Limfadenectomia retroperitoneala radicala, subsecventa
90282-02	Limfadenectomia radicala in alte zone

ADRG M02 **Prostatectomie transuretrala**

Proceduri in tabelul TAB-M02-1

DRG M02A **Prostatectomie transuretrala cu CC catastrofale sau severe**

PCCL >2

DRG M02B **Prostatectomie transuretrala fara CC catastrofale sau severe**

Proceduri (TAB-M02-1)

37200-05	Alte prostatectomii deschise
37203-00	Rezectia transuretrala a prostatei
37203-01	Ablatia transuretrala a tesutului hiperplazic prostatic cu energie de radiofrecventa (TUNA)
37203-02	Electrovaporizarea transuretrala a prostatei
37203-03	Crioablatia prostatei
37203-04	Termoterapia cu microunde a prostatei
37203-05	Terapia prostatei cu ultrasunete focalizate de intensitate mare transrectal (HIFUS)
37203-06	Alte prostatectomii inchise
37207-00	Ablatia endoscopica a prostatei cu laser
37207-01	Excizia endoscopica a prostatei cu laser

ADRG M03 **Proceduri la nivelul penisului**

Proceduri in tabelul TAB-M03-1

DRG M03A **Proceduri la nivelul penisului cu CC**

PCCL >1

DRG M03B **Proceduri la nivelul penisului fara CC**

Proceduri (TAB-M03-1)

30075-27	Biopsia peniana
30666-00	Reducerea parafimozei
36815-00	Distructia endoscopica a verucilor peniene
36854-03	Rezectia endoscopica a sfincterului uretral extern
37306-00	Cura chirurgicala a laceratiei sau rupturii uretrei distale
37309-00	Cura chirurgicala a laceratiei sau rupturii segmenului prostatic sau membranos al uretrei
37324-01	Uretrotomie interna
37327-00	Uretrotomia optica
37336-00	Inchiderea fistulei uretro-rectale
37342-00	Uretroplastia, procedeu intr-un singur timp
37345-00	Uretroplastia in etape, etapa 1
37348-00	Uretroplastia in etape, etapa a 2-a
37354-00	Meatotomia si hemicircumcizia pentru hipospadias
37375-00	Reconstructia sfincterului uretral
37393-00	Decompresia priapismului cu shunt spongiocavernos transglandular prin trocardizare
37393-01	Decompresia priapismului prin aspiratia corpului cavernos
37396-00	Procedura de shunt pentru priapism
37402-00	Amputatia partiala a penisului
37405-00	Amputatia totala a penisului
37408-00	Tratamentul laceratiei tesutului cavernos penian
37408-01	Tratamentul rupturii de corp cavernos
37411-00	Tratamentul avulsiei peniene
37415-00	Injectarea in penis
37417-00	Corectia corzii peniene

37417-01	Decurbarea peniana cu grefa
37418-00	Decurbarea peniana cu mobilizarea uretrei
37418-01	Decurbarea peniana cu grefa si mobilizarea uretrei
37420-00	Ligatura venoasa pentru prevenirea drenajului penian rapid
37423-00	Lungirea penisului prin translocarea corpilor cavernosi
37426-00	Insertia protezei de erectie, negonflabila
37426-01	Insertia protezei de erectie, gonflabila
37429-00	Insertia pompei si a rezervorului regulator de presiune pentru producerea erectiei artificiale
37432-00	Revizia partiala a dispozitivului de erectie artificiala
37432-01	Revizia completa a dispozitivului de erectie artificiala
37432-02	Extragerea fara inlocuire a componentelor dispozitivului de erectie artificiala
37435-00	Frenuloplastia peniana
37818-00	Glanduloplastia pentru hipospadias
37821-00	Hipospadiasul distal, uretroplastia intr-un singur timp
37824-00	Hipospadiasul proximal, uretroplastia intr-un singur timp
37827-00	Hipospadiasul, uretroplastia in doi timpi, timpul 1
37830-00	Hipospadiasul, uretroplastia in doi timpi, timpul 2
37833-00	Hipospadiasul, repararea fistulei uretrale postoperatorii
37836-00	Epispadiasul, uretroplastia in doi timpi, timpul 1
37839-00	Epispadiasul, uretroplastia in doi timpi, timpul 2
37842-00	Epispadiasul, repararea secundara
37842-01	Epispadiasul, repararea secundara cu reimplantare ureterala
90364-00	Alte procedee reparatorii pe uretra
90402-00	Incizia penisului
90402-01	Sectionarea aderentelor peniene
90403-00	Excizia locala a unei leziun peniene
90404-00	Alte interventii reparatorii asupra penisului
90405-00	Alte proceduri peniene pentru schimbarea de sex
90405-01	Alte proceduri asupra penisului
90406-00	Alte proceduri asupra organelor genitale masculine

ADRG M04 **Proceduri la nivelul testiculelor**

Proceduri in tabelul TAB-M04-1

DRG M04A **Proceduri la nivelul testiculelor cu CC**

PCCL >1

DRG M04B **Proceduri la nivelul testiculelor fara CC**

Proceduri (TAB-M04-1)

30609-02	Cura laparoscopica a herniei inghinale unilaterale
30609-03	Cura laparoscopica a herniei inghinale bilaterale
30614-02	Cura chirurgicala a herniei inghinale unilaterale
30614-03	Cura chirurgicala a herniei inghinale bilaterale
30615-00	Cura chirurgicala a herniei strangulate, incarcerate sau blocate
30631-00	Excizia hidrocelului
30635-00	Cura varicocelului
30641-00	Orhidectomia unilaterala
30641-01	Orhidectomia bilaterala
30641-02	Orhidectomia unilaterala cu insertie de prosteza testiculara
30641-03	Orhidectomia bilaterala cu insertie de prosteza testiculara

30644-00	Epididimotomia
30644-01	Explorarea funiculului spermatic
30644-04	Biopsia testiculara unilaterala
30644-05	Biopsia testiculara bilaterala
30644-07	Excizia unei leziuni testiculare
30644-08	Excizia unei leziuni a funiculului spermatic sau epididimului
30644-09	Excizia funiculului spermatic
30644-10	Alte corectii asupra canalelor deferente si epididimului
30644-11	Alte interventii reparatorii asupra funiculului spermatic si epididimului
30644-12	Alte proceduri asupra funiculului spermatic, epididimului sau canalului deferent
37601-00	Excizia spermatocelului, unilateral
37601-01	Excizia spermatocelului, bilateral
37601-02	Excizia chistului epididimar, unilateral
37601-03	Excizia chistului epididimar, bilateral
37604-04	Explorarea continutului scrotal cu fixarea testiculului, unilateral
37604-05	Explorarea continutului scrotal cu fixarea testiculului, bilateral
37604-06	Incizia testiculului
37613-00	Epididimectomia unilaterala
37613-01	Epididimectomia bilaterala
37616-00	Vasovasostomia microchirurgicala unilaterala
37616-01	Vasostomia microchirurgicala bilaterala
37616-02	Vasoepididimostomia microchirurgicala unilaterala
37616-03	Vasoepididimostomia microchirurgicala bilaterala
37619-00	Vasovasostomia unilaterala
37619-01	Vasovasostomia bilaterala
37619-02	Vasoepididimostomia unilaterala
37619-03	Vasoepididimostomia bilaterala
37803-00	Orhidopexia pentru testicul necoborat, unilaterala
37803-01	Orhidopexia pentru testicul necoborat, bilaterala
37806-00	Orhidopexia pentru testiculul necoborat din canalul inghinal, unilaterala
37806-01	Orhidopexia pentru testiculul necoborat din canalul inghinal, bilaterala
37806-02	Orhidopexia pentru testiculul necoborat din cavitatea abdominala, unilaterala
37806-03	Orhidopexia pentru testiculul necoborat din cavitatea abdominala, bilaterala
37809-00	Corectia ohidopexiei pentru testiculul necoborat
45206-08	Lambou tegumentar local, mic si simplu la organele genitale
45448-08	Grefa mica de piele despicata in regiunea genitala
45451-08	Grefa de piele pe toata grosimea pe organele genitale
45451-18	Grefa de piele pe toata grosimea pe arsurile organelor genitale
45486-01	Grefa de piele despicata pe arsurile organelor genitale
90396-00	Excizia leziunii tunicii vaginale
90397-01	Alte corectii ale scrotului sau tunicii vaginale
90398-01	Alte proceduri pe scrot sau tunica vaginala
90399-00‡	Reducerea torsiunii testiculului sau funiculului spermatic
90400-00	Alte interventii reparatorii asupra testiculului
90401-00	Alte procedee dagnostice pentru testicul
90401-01	Alte proceduri asupra testiculului

ADRG M05 **Circumcizie**

Proceduri in tabelul TAB-M05-1

DRG M05Z **Circumcizie**

Proceduri (TAB-M05-1)

30653-00	Circumcizia la barbat

ADRG M06 **Alte proceduri in sala de operatie la nivelul sistemului reproductiv masculin**

Proceduri in tabelul TAB-M06-2

DRG M06A **Alte proceduri in sala de operatie la nivelul sistemului reproductiv masculin pentru starea maligna**

Diagnostice principale in tabelul TAB-M06-1

DRG M06B **Alte proceduri in sala de operatie la nivelul sistemului reproductiv masculin exceptand cele pentru starea maligna**

Diagnostice principale (TAB-M06-1)

C60.0	Tumora maligna preput
C60.1	Tumora maligna glandul penisului
C60.2	Tumora maligna corpul penian
C60.8	Tumora maligna leziune depasind penisul
C60.9	Tumora maligna penis, nespecificata
C61	Tumora maligna a prostatei
C62.0	Tumora maligna testicol criptorhidic
C62.1	Tumora maligna testicol coborat
C62.9	Tumora maligna testicol, nespecificata
C63.0	Tumora maligna epididim
C63.1	Tumora maligna cordon spermatic
C63.2	Tumora maligna scrot
C63.7	Tumora maligna alte organe genitale specificate la barbat
C63.8	Tumora maligna leziune depasind organele genitale la barbat
C63.9	Tumora maligna organ genital la barbat, nespecificata
C76.3	Tumora maligna bazin
C79.82	Tumora maligna secundara a organelor genitale
D07.4	Carcinom in situ penis
D07.5	Carcinom in situ prostata
D07.6	Carcinom in situ organe genitale ale barbatului, alte si nespecificate
D40.0	Tumora cu evolutie imprevizibila si comportament necunoscut prostata
D40.1	Tumora cu evolutie imprevizibila si comportament necunoscut testicol
D40.7	Tumora cu evolutie imprevizibila si comportament necunoscut al altor organe genitale la barbat
D40.9	Tumora cu evolutie imprevizibila si comportament necunoscut a organelor genitale la barbat, nespecificata

Proceduri (TAB-M06-2)

15327-00	Brahiterapia cu implantarea de surse mobile intr-un singur plan, cu doza mica
15327-01	Brahiterapia cu implantarea de surse mobile intr-un singur plan, cu doza pulsatorie
15327-02	Brahiterapia cu implantarea de surse mobile in planuri multiple sau in volum, cu doza mica
15327-03	Brahiterapia cu implantarea de surse mobile in planuri multiple sau in volum, cu doza pulsatorie

15327-04	Brahiterapia cu implantarea surselor permanente, <10 surse radioactive
15327-05	Brahiterapia cu implantarea surselor permanente, >=10 surse radioactive
30058-00	Controlul hemostazei, post interventie chirurgicala, neclasificata in alta parte
30075-00	Biopsia de ganglion limfatic
30075-10	Biopsia vezicii urinare
30075-21	Biopsia veziculei seminale
30075-32	Biopsia tesutului perirenal sau perivezical
30093-00	Biopsia (cu ac) de vertebra
30096-00	Biopsia de ganglion limfatic scalen
30329-00	Excizia de ganglion limfatic inghinal
30329-01	Excizia regionala de ganglioni limfatici inghinali
30411-00	Biopsia hepatica intraoperatorie
30663-00	Controlul hemostazei dupa circumcizie la barbat
31423-01	Excizia regionala de ganglioni limfatici cervicali
34527-01	Implantarea unui infuzomat automat
34528-01	Insertia percutanata a pompei de perfuzie vasculare implantabile
34530-02	Reinterventia la nivelul unui infuziomat implantabil
35759-00	Hemostaza postoperatorie, dupa o interventie chirurgicala ginecologica neclasificata in alta parte
36537-00	Explorarea regiunii perirenale
36579-00	Ureterectomia partiala laparoscopica
36579-01	Ureterectomia partiala
36585-00	Ureterostomia cutanata directa pe cale laparoscopica, unilateral
36585-01	Ureterostomia cutanata directa, unilateral
36585-02	Ureterostomia cutanata directa pe cale laparoscopica, bilateral
36585-03	Ureterostomia cutanata directa, bilateral
36594-00	Anastomoza uretero-intestinala unilaterala, pe cale laparoscopica
36594-01	Anastomoza uretero-intestinala unilaterala
36594-02	Anastomoza uretero-intestinala pe cale laparoscopica, bilateral
36594-03	Anastomoza uretero-intestinala bilaterala
36597-00	Anastomoza unui ureter la celalalt ureter pe cale laparoscopica
36597-01	Anastomoza unui ureter la celalalt ureter
36600-02	Formarea rezervorului urinar intestinal incontinent
36609-00	Corectia derivatiei urinare intestinale
36609-01	Corectia rezervorului urinar intestinal
36609-02	Corectia laparoscopica a ureterostomiei
36609-03	Corectia ureterostomiei
36615-00	Ureteroliza pe cale laparoscopica
36615-01	Ureteroliza
36615-02	Ureteroliza laparoscopica cu repozitionarea ureterului
36615-03	Ureteroliza cu repozitionarea ureterului
36621-00	Inchiderea ureterostomiei cutanate
36806-01	Diatermia endoscopica a ureterului
36811-00	Insertia endoscopica a protezelor uretrale
36811-01	Insertia endoscopica a stentului uretral
36836-00	Biopsia endoscopica a vezicii urinare
36839-00	Distructia endoscopica de leziune sau tesut vezical
36839-01	Distructia endoscopica a leziunii prostatice
36839-02	Distructia endoscopica cu laser de leziune sau tesut vezical
36839-03	Rezectia endoscopica a leziunii prostatice
36839-04	Rezectia endoscopica de leziune sau tesut vezical
36845-00	Distructia endoscopica a unei tumori vezicale cu diametrul >2cm
36845-01	Distructia endoscopica a tumorilor vezicale multiple
36845-02	Distructia endoscopica cu laser a tumorilor vezicale multiple
36845-03	Distructia endoscopica cu laser a unei singure tumori vezicale cu diametrul >2cm
36845-04	Rezectia endoscopica a unei tumori vezicale cu diametrul >2cm
36845-05	Rezectia endoscopica a tumorilor vezicale multiple

36848-00	Rezectia endoscopica a ureterocelului
36854-00	Incizia endoscopica a colului vezical
36854-01	Incizia endoscopica a sfincterului uretral extern
36854-02	Rezectia endoscopica a colului vezical
37004-00	Repararea rupturii vezicale pe cale laparoscopica
37004-01	Alte reparatii vezicale pe cale laparoscopica
37004-02	Alte reparatii vezicale
37004-03	Repararea rupturii vezicale
37008-00	Cistotomia laparoscopica [cistostomia]
37008-01	Cistotomia [cistostomia]
37008-02	Cistolitotomia laparoscopica
37008-03	Cistolitotomia
37008-04	Extragerea de corp strain din vezica urinara pe cale laparoscopica
37008-05	Extragerea de corp strain din vezica urinara
37020-00	Excizia laparoscopica a diverticulului vezical
37020-01	Diverticulectomia vezicala
37023-00	Inchiderea fistulei vezicale cutanate pe cale laparoscopica
37023-01	Inchiderea fistulei vezicale cutanate
37029-00	Inchiderea fistulei vezico-vaginale pe cale laparoscopica
37029-01	Inchiderea fistulei vezico-vaginale prin abord abdominal
37038-00	Inchiderea laparoscopica a fistulei entero-vezicale
37038-01	Inchiderea fistulei entero-vezicale
37212-00	Biopsia prostatei
37212-01	Drenajul abcesului prostatic
37212-02	Incizia prostatei
37221-00	Drenajul endoscopic al abcesului prostatic
37223-00	Insertia stentului prostatic sub control ecografic
37223-01	Insertia endoscopica a stentului prostatic
37321-00	Meatotomie uretrala externa
37339-01	Injectarea parauretrala a unei mase pentru incontinenta de efort, la barbat
37390-02	Extragerea sfincterului urinar artificial
37800-00	Excizia ligamentului ombilical median [patent urachus]
37812-00	Explorarea regiunii inghinale pentru testicul nepalpabil
38656-01	Redeschiderea plagii post-toracotomie sau poststernotomie
39127-00	Insertia de dispozitiv implantabil pentru perfuzia spinala
39128-00	Implantarea pompei de perfuzie spinala
39130-00	Insertia percutanata a electrozilor epidurali
39130-01	Insertia percutanata a electrozilor epidurali cu implantarea subcutanata a dispozitivului neurostimulator spinal
39133-00	Indepartarea dispozitivului neurostimulator spinal
39134-00	Implantarea subcutanata a dispozitivului/receptorului neurostimulator spinal
39136-00	Indepartarea electrozilor epidurali
39139-00	Insertia de electrozi epidurali prin laminectomie
39139-01	Insertia de electrozi epidurali prin laminectomie cu implantarea subcutanata de dispozitiv neurostimulator spinal
50200-00	Biopsia de os, neclasificata in alta parte
90012-00	Implantarea neurostimulatorului periferic
90012-01	Indepartarea neurostimulatorului periferic
90282-00	Excizia de ganglion limfatic in alte zone
90282-01	Limfadenectomia regionala in alte zone
90283-00	Alte proceduri asupra structurilor limfatice
90360-00	Excizia unei alte leziuni a vezicii urinare
90363-00	Alte procedee diagnostice pentru vezica urinara
90365-00	Alte procedee pe uretra
90366-00	Alte proceduri asupra aparatului urinar
90369-00	Explorarea tesutului perivezical
90391-00	Incizia veziculei seminale
90392-00	Controlul hemoragiei prostatice postoperatorii
90393-00	Excizia veziculei seminale
90394-00	Dilatatia transuretrala cu balon a uretrei prostatice

90395-00	Alte proceduri la nivelul prostatei
90395-01	Alte proceduri la nivelul veziculelor seminale
90407-00	Excizia altor leziuni ale prostatei
90602-00	Biopsia de disc intervertebral
90764-00	Brahiterapia intracavitara cu doza mica
90764-01	Brahiterapia intracavitara cu doza mare
92115-00‡	Indepartarea stentului prostatic
92120-00‡	Indepartarea stentului uretral

ADRG M40 Cistouretroscopie fara CC

Proceduri in tabelul TAB-M40-1 si PCCL <2

DRG M40Z Cistouretroscopie fara CC

Proceduri (TAB-M40-1)

36604-00‡	Insertia unui stent ureteric prin tubul de nefrostomie percutanata, folosind tehnici interventionale
36803-01‡	Dilatarea endoscopica a ureterului
36812-00‡	Cistoscopia
36818-00‡	Cateterizarea endoscopica a ureterului cu ureteropielografie a tractului urinar superior, unilateral
36818-01‡	Cateterizarea endoscopica a ureterului cu ureteropielografie a tractului urinar superior, bilateral
36821-01‡	Insertia endoscopica a stentului ureteral
36824-00‡	Cateterizarea endoscopica a ureterului, unilateral
36824-01‡	Cateterizarea endoscopica a ureterului, bilateral
36827-00	Hidrodilatarea vezicii urinare sub control endoscopic
36833-01‡	Extragerea endoscopica a stentului ureteral
58715-01‡	Pielografia retrograda
92118-00‡	Indepartarea tubului de ureterostomie sau a cateterului ureteral

ADRG M60 Stare maligna a sistemului reproductiv masculin

Diagnostice principale in tabelul TAB-M60-1

DRG M60A Stare maligna a sistemului reproductiv masculin cu CC catastrofale sau severe

PCCL >2

DRG M60B Stare maligna a sistemului reproductiv masculin fara CC catastrofale sau severe

Diagnostice principale (TAB-M60-1)

C60.0	Tumora maligna preput
C60.1	Tumora maligna glandul penisului
C60.2	Tumora maligna corpul penian
C60.8	Tumora maligna leziune depasind penisul
C60.9	Tumora maligna penis, nespecificata
C61	Tumora maligna a prostatei
C62.0	Tumora maligna testicol criptorhidic
C62.1	Tumora maligna testicol coborat
C62.9	Tumora maligna testicol, nespecificata
C63.0	Tumora maligna epididim
C63.1	Tumora maligna cordon spermatic
C63.2	Tumora maligna scrot
C63.7	Tumora maligna alte organe genitale specificate la barbat

C63.8	Tumora maligna leziune depasind organele genitale la barbat
C63.9	Tumora maligna organ genital la barbat, nespecificata
C76.3	Tumora maligna bazin
C79.82	Tumora maligna secundara a organelor genitale
D07.4	Carcinom in situ penis
D07.5	Carcinom in situ prostata
D07.6	Carcinom in situ organe genitale ale barbatului, alte si nespecificate
D40.0	Tumora cu evolutie imprevizibila si comportament necunoscut prostata
D40.1	Tumora cu evolutie imprevizibila si comportament necunoscut testicol
D40.7	Tumora cu evolutie imprevizibila si comportament necunoscut al altor organe genitale la barbat
D40.9	Tumora cu evolutie imprevizibila si comportament necunoscut a organelor genitale la barbat, nespecificata

ADRG M61 Hipertrofie prostatica benigna

Diagnostice principale in tabelul TAB-M61-1

DRG M61A Hipertrofie prostatica benigna cu CC catastrofale sau severe

PCCL >2

DRG M61B Hipertrofie prostatica benigna fara CC catastrofale sau severe

Diagnostice principale (TAB-M61-1)

N40	Hiperplazia prostatei

ADRG M62 Inflamatii ale sistemului reproductiv masculin

Diagnostice principale in tabelul TAB-M62-1

DRG M62A Inflamatii ale sistemului reproductiv masculin cu CC

PCCL >1

DRG M62B Inflamatii ale sistemului reproductiv masculin fara CC

Diagnostice principale (TAB-M62-1)

A51.0	Sifilis genital primar
A54.0	Infectia gonococica a partii inferioare a tractului genito-urinar, fara abces periuretral sau al glandelor anexe
A54.1	Infectia gonococica a partii inferioare a tractului genito-urinar, cu abces periuretral sau al glandelor anexe
A54.2	Pelviperitonita gonococica si alte infectii genito-urinare gonococice
A55	Limfogranulomatoza veneriana cu Chlamydia
A56.0	Afectiuni cu Chlamydia ale partii inferioare a tractului genito-urinar
A56.1	Infectia cu Chlamydia, pelvi-peritoneala si a altor organe genito-urinare
A56.2	Infectia cu Chlamydia a tractului genito-urinar, nespecificata
A56.8	Infectia prin Chlamydia transmisa pe caile sexuale, alte localizari
A57	Sancrul moale
A58	Granulom inghinal

A59.0	Trichomoniaza uro-genitala
A60.0	Infectiile organelor genitale si ale tractului genito-urinar prin virusul herpetic
A60.1	Infectia perianala a pielii si a anusului prin virusul herpetic
A60.9	Infectia ano-genitala prin virusul herpetic, nespecificata
A63.8	Alte boli specificate al caror mod de transmitere este in special cel sexual
A64	Bolile transmise sexual, nespecificate
B26.0	Orhita urliana
B37.4	Candidiaza altor localizari uro-genitale
N41.0	Prostatita acuta
N41.1	Prostatita cronica
N41.2	Abcesul prostatei
N41.3	Prostato-cistita
N41.8	Alte boli inflamatorii ale prostatei
N41.9	Boala inflamatorie a prostatei, nespecificata
N43.1	Hidrocel infectat
N45.0	Orhita, epididimita si epididimo-orhita cu abces
N45.9	Orhita, epididimita si epididimo-orhita fara abces
N47	Hipertrofia preputului, fimoza, parafimoza
N48.1	Balanopostita
N48.2	Alte tulburari inflamatorii ale penisului
N48.6	Induratia penis plastica
N49.0	Afectiunile inflamatorii ale veziculelor seminale
N49.1	Afectiunile inflamatorii ale cordonului spermatic, tunicii vaginale, si canalului deferent
N49.2	Afectiuni inflamatorii ale scrotului
N49.8	Afectiuni inflamatorii ale altor organe genitale masculine specificate
N49.9	Afectiune inflamatorie a organelor genitale masculine nespecificata
N51.0	Afectiuni ale prostatei in boli clasificate altundeva
N51.1	Afectiuni ale testiculului si epididimului in boli clasificate altundeva
N51.2	Balanita in boli clasificate altundeva
T83.6	Infectie si reactie inflamatorie datorita unui dispozitiv prostetic, implant si grefa a tractului genital
Z41.2	Circumcizie rituala sau de rutina

ADRG M63 Sterilizare, barbati

Diagnostice principale in tabelul TAB-M63-1

DRG M63Z Sterilizare, barbati

Diagnostice principale (TAB-M63-1)

Z30.2	Sterilizare

ADRG M64 **Alte diagnostice ale sistemului reproductiv masculin**

Diagnostice principale in tabelul TAB-M64-1

DRG M64Z **Alte diagnostice ale sistemului reproductiv masculin**

Diagnostice principale (TAB-M64-1)

D17.6	Tumora lipomatoasa benigna a cordonului spermatic
D29.0	Tumora benigna penis
D29.1	Tumora benigna prostata
D29.2	Tumora benigna testicol
D29.3	Tumora benigna epididim
D29.4	Tumora benigna scrot
D29.7	Tumora benigna alte organe genitale ale barbatului
D29.9	Tumora benigna organ genital al barbatului, nespecificata
I86.1	Varice scrotale
I86.2	Varice pelviene
L29.1	Prurit scrotal
L29.3	Prurit ano-genital, nespecificat
N39.3	Incontinenta urinara de stress
N42.0	Calculul prostatei
N42.1	Congestia si hemoragia prostatei
N42.2	Atrofia prostatei
N42.8	Alte tulburari specificate ale prostatei
N42.9	Tulburare a prostatei, nespecificata
N43.0	Hidrocel inchistat
N43.2	Alt hidrocel
N43.3	Hidrocel, nespecificat
N43.4	Spermatocel
N44	Torsiunea testiculului
N46	Infertilitatea la barbat
N48.0	Leucoplazia penisului
N48.3	Priapism
N48.4	Impotenta de origine organica
N48.5	Ulceratia penisului
N48.8	Alte afectiuni specificate ale penisului
N48.9	Afectiune a penisului, nespecificata
N50.0	Atrofia testiculului
N50.1	Afectiuni vasculare ale organelor genitale masculine
N50.8	Alte afectiuni specificate ale organelor genitale masculine
N50.9	Afectiunea organelor genitale masculine, nespecificata
N51.8	Alte afectiuni ale organelor genitale masculine in boli clasificate altundeva
P83.5	Hidrocel congenital
Q53.0	Testicul ectopic
Q53.1	Testicul necoborat, unilateral
Q53.2	Testicul necoborat, bilateral
Q53.9	Testicul necoborat, nespecificat
Q54.0	Hipospadias balanic
Q54.1	Hipospadias penil
Q54.2	Hipospadias peno-scrotal
Q54.3	Hipospadias perineal
Q54.4	Chorga congenital
Q54.8	Alte forme de hipospadias
Q54.9	Hipospadias, nespecificat
Q55.00	Absenta si aplazia testiculului, nespecificat
Q55.01	Absenta si aplazia testiculului, unilateral
Q55.02	Absenta si aplazia testiculului, bilateral
Q55.1	Hipoplazia testiculului si scrotului
Q55.21	Testicul retractil
Q55.22	Scrot bifid

Q55.29	Alte malformatii congenitale ale testiculelor si scrotului
Q55.3	Atrezia vasului deferent
Q55.4	Alte malformatii congenitale ale vasului deferent, epididimului, veziculelor seminale si prostatei
Q55.5	Absenta congenitala si aplazia penisului
Q55.6	Alte malformatii congenitale ale penisului
Q55.8	Alte malformatii congenitale specificate ale organelor genitale masculine
Q55.9	Malformatii congenitale ale organului genital masculin, nespecificate
Q96.0	Kariotip 45, X
Q96.1	Kariotip 46, X iso (Xq)
Q96.2	Kariotip 46, X cu cromozom sexual anormal, cu exceptia iso (Xq)
Q96.3	Mozaicism, 45; X/46; XX sau XY
Q96.4	Mozaicism, 45 X/alta linie celulara, cu cromozom sexual anormal
Q96.8	Alte variante ale sindromului Turner
Q96.9	Sindromul Turner, nespecificat
Q97.0	Kariotip 47, XXX
Q97.1	Sex feminin cu mai mult de trei cromozomi X
Q97.2	Mozaicism, linii cu numere variabile de cromozomi X
Q97.3	Sex feminin cu kariotip 46, XY
Q97.8	Alte anomalii specificate de cromozomi sexuali, fenotip feminin
Q97.9	Anomalii de cromozomi sexuali, fenotip feminin, nespecificate
Q98.0	Sindromul Klinefelter, kariotip 47, XXY
Q98.1	Sindromul Klinefelter, masculin, cu mai mult de doi cromozomi X
Q98.2	Sindromul Klinefelter, masculin, cu kariotip 46, XX
Q98.3	Alt barbat, cu kariotip 46, XX
Q98.4	Sindromul Klinefelter, nespecificat
Q98.5	Kariotip 47, XYY
Q98.6	Barbat cu cromozom sexual anormal structurat
Q98.7	Barbat cu mozaicism cu cromozomi sexuali
Q98.8	Alte anomalii specificate de cromozomi sexuali, fenotip masculin
Q98.9	Anomalii ale cromozomilor sexuali, fenotip masculin, nespecificate
Q99.8	Alte anomali cromozomiale specificate
R10.2	Durere perineala si pelviana
R86.0	Rezultate anormale privind examenul din prelevatele provenite din organele genitale la barbat, nivel anormal al enzimelor
R86.1	Rezultate anormale privind examenul din prelevatele provenite din organele genitale la barbat, nivel anormal al hormonilor
R86.2	Rezultate anormale privind examenul din prelevatele provenite din organele genitale la barbat, nivel anormal al altor droguri, medicamente si substante biologice
R86.3	Rezultate anormale privind examenul din prelevatele provenite din organele genitale la barbat, nivel anormal al substantelor mai ales nemedicale ca sursa
R86.4	Rezultate anormale privind examenul din prelevatele provenite din organele genitale la barbat, nivele anormale imunologice
R86.5	Rezultate anormale privind examenul din prelevatele provenite din organele genitale la barbat, nivele anormale microbiologice
R86.6	Rezultate anormale privind examenul din prelevatele provenite din organele genitale la barbat, nivele anormale citologice
R86.7	Rezultate anormale privind examenul din prelevatele provenite din organele genitale la barbat, nivele anormale histologice
R86.8	Rezultate anormale privind examenul din prelevatele provenite din organele genitale la barbat, alte nivele anormale
R86.9	Rezultate anormale privind examenul din prelevatele provenite din organele genitale la barbat, nivel anormal nespecificat
S30.2	Contuzie a organelor genitale externe
S31.2	Plaga deschisa a penisului
S31.3	Plaga deschisa a scrotului si testiculelor
S31.5	Plaga deschisa a altor organe genitale externe si nespecificate
S37.7	Leziune a multiplelor organe pelviene
S37.82	Leziune a prostatei

S37.83	Leziune a veziculei seminale
S37.84	Leziune a canalelor deferente
S37.88	Leziune a altui organ pelvian
S37.9	Leziune a unui organ pelvian nespecificat
S38.0	Leziune prin zdrobire a organelor genitale externe
S38.2	Amputatie traumatica a organelor genitale externe
S39.6	Leziune a unui organ(elor) intraabdominal(e), cu organ(e) pelvian(e)
T19.8	Corp strain in alte parti si multiple ale tractului genito-urinar
T19.9	Corp strain in tractul genito-urinar, parte nespecificata
T83.4	Complicatie mecanica a altor dispozitive prostetice, implanturi si grefe ale tractului genital
Z31.0	Tuboplastia sau vasoplastia dupa sterilizare anterioara
Z31.3	Alte metode de asistare a fertilizarii
Z31.4	Investigare si testari de procreare
Z31.8	Alte forme de supraveghere a procrearii
Z64.1	Probleme legate de multiparitate

ADRG-uri 901, 902, 903

Proceduri neinrudite in sala de operatie

Proceduri neinrudite in sala de operatie

DRG-uri 901Z, 902Z, 903Z

Pentru detalii privind proceduri neinrudite in sala de operatie, vezi sectiunea Functii de la sfarsitul volumului II.

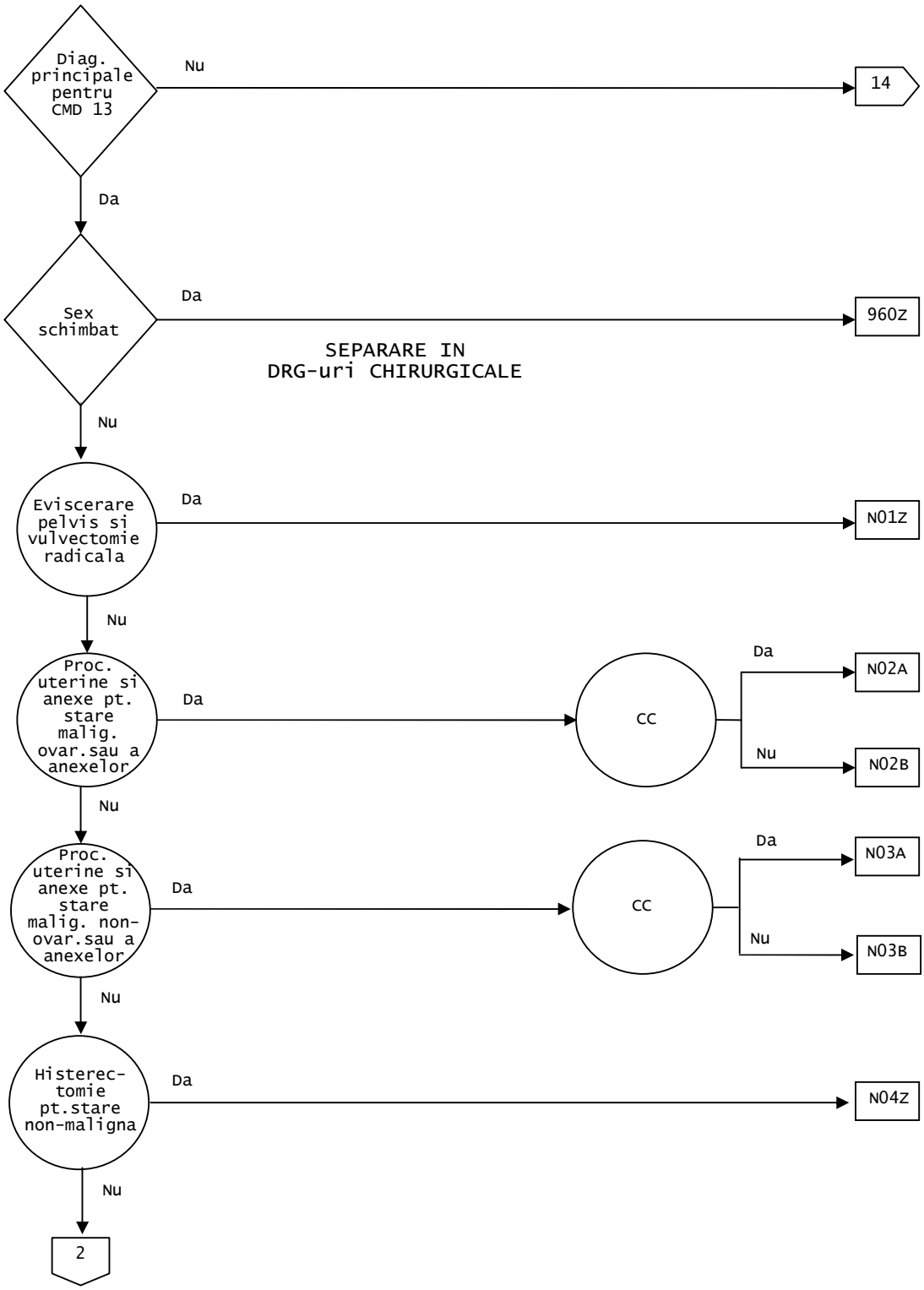
Diag. principale pentru CMD 13
Nu
14
Da
Sex schimbat
Da
960Z
SEPARARE IN
DRG-uri CHIRURGICALE
Nu
Eviscerare pelvis si vulvectomie radicala
Da
N01Z
Nu
Proc. uterine si anexe pt. stare malig. ovar.sau a anexelor
Da
CC
Da
N02A
Nu
N02B
Nu
Proc. uterine si anexe pt. stare malig. non-ovar.sau a anexelor
Da
CC
Da
N03A
Nu
N03B
Nu
Histerec-tomie pt.stare non-maligna
Da
N04Z
Nu
2

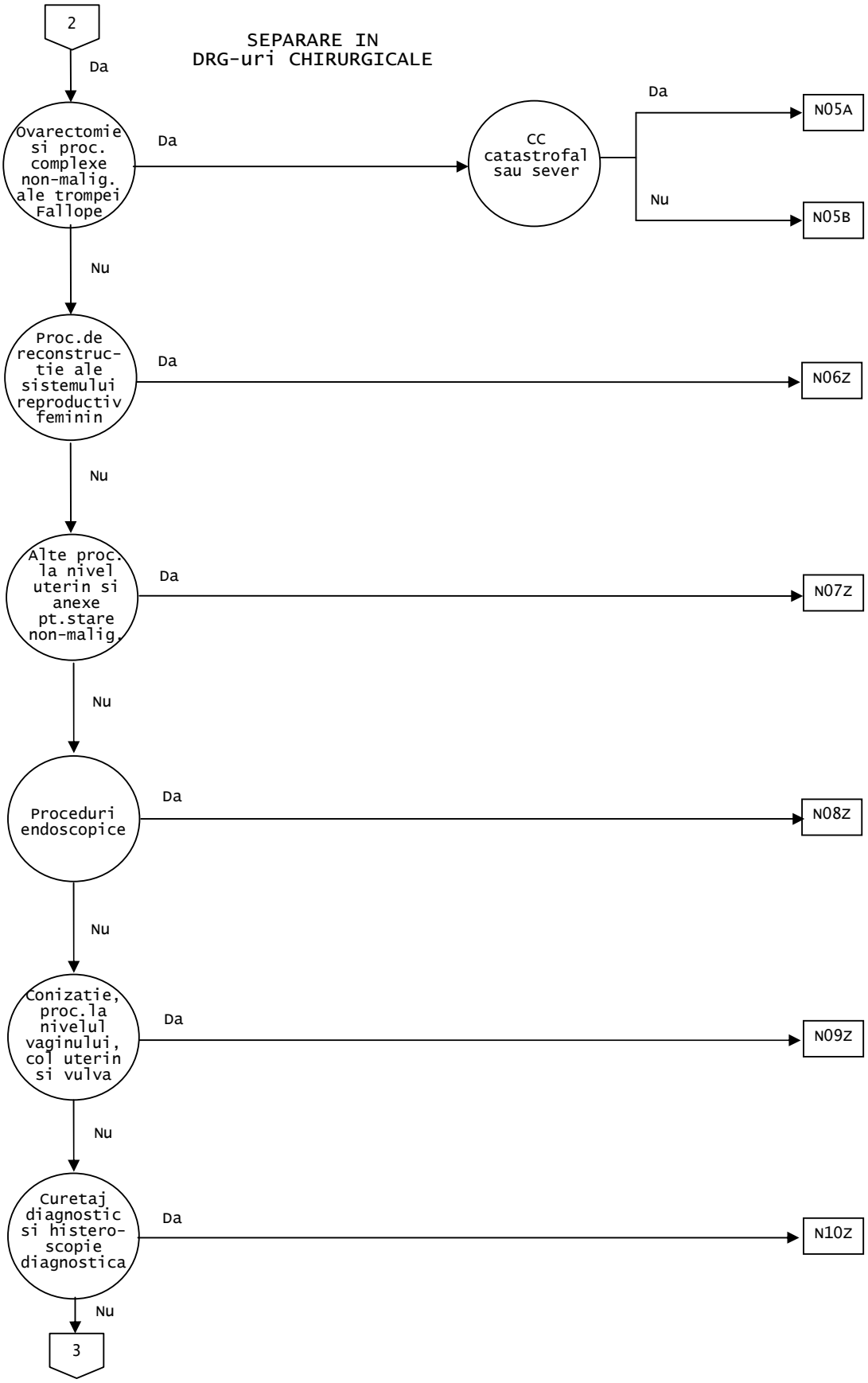
2
SEPARARE IN
DRG-uri CHIRURGICALE
Da
Ovarectomie si proc. complexe non-malig. ale trompei Fallope
Da
CC catastrofal sau sever
Da
N05A
Nu
N05B
Nu
Proc.de reconstruc-tie ale sistemului reproductiv feminin
Da
N06Z
Nu
Alte proc. la nivel uterin si anexe pt.stare non-malig.
Da
N07Z
Nu
Proceduri endoscopice
Da
N08Z
Nu
Conizatie, proc.la nivelul vaginului, col uterin si vulva
Da
N09Z
Nu
Curetaj diagnostic si histero-scopie diagnostica
Da
N10Z
Nu
3

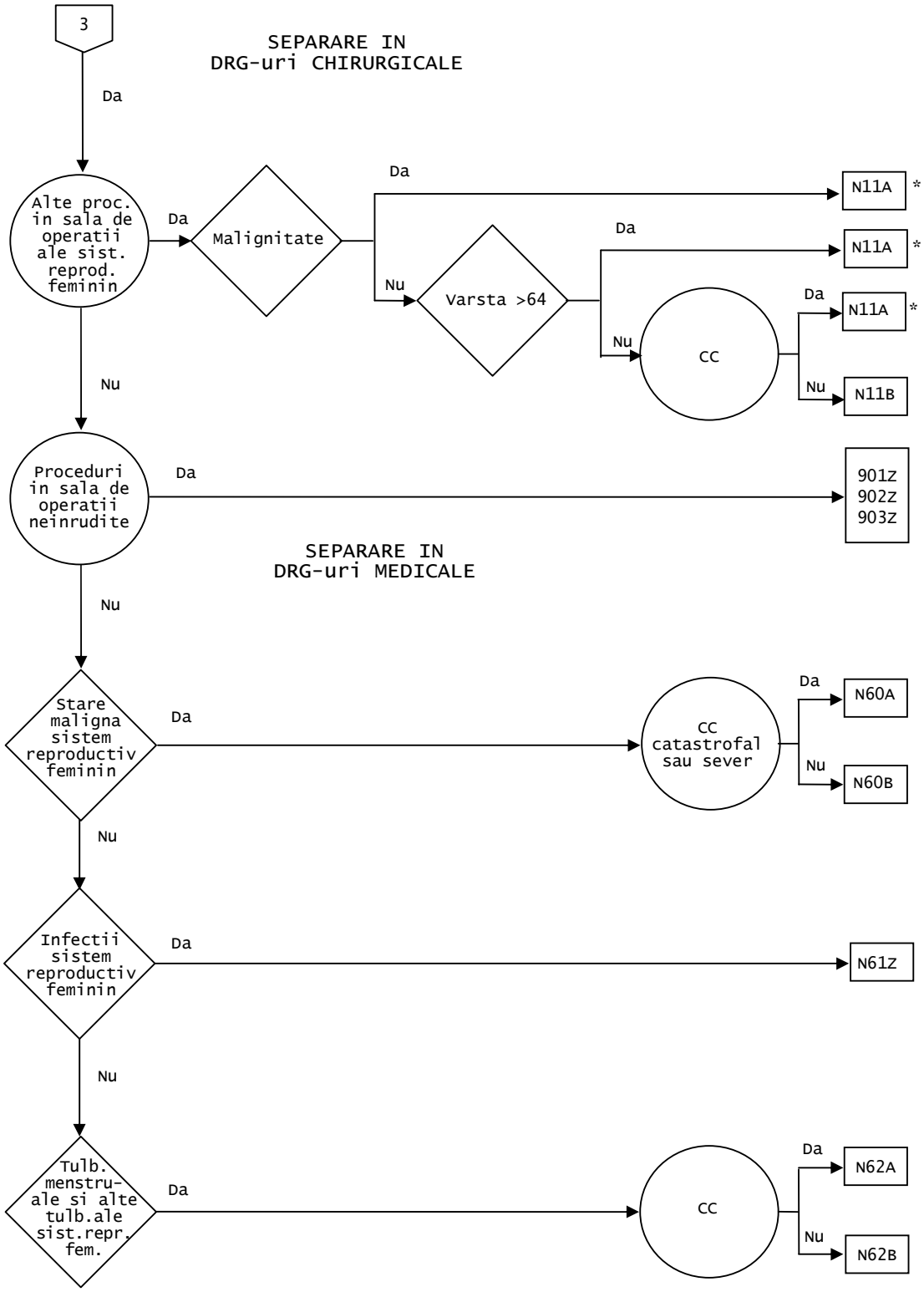
3
SEPARARE IN
DRG-uri CHIRURGICALE
Da
Alte proc. in sala de operatii ale sist. reprod. feminin
Da
Malignitate
Da
N11A
*
Nu
Varsta >64
Da
N11A
*
Nu
CC
Da
N11A
*
Nu
N11B
Nu
Proceduri in sala de operatii neinrudite
Da
901Z
902Z
903Z
SEPARARE IN
DRG-uri MEDICALE
Nu
Stare maligna sistem reproductiv feminin
Da
CC catastrofal sau sever
Da
N60A
Nu
N60B
Nu
Infectii sistem reproductiv feminin
Da
N61Z
Nu
Tulb. menstru-ale si alte tulb.ale sist.repr. fem.
Da
CC
Da
N62A
Nu
N62B

Diagnostice principale cuprinse in CMD 13 (TAB-M13-0)

A51.0	Sifilis genital primar
A54.0	Infectia gonococica a partii inferioare a tractului genito-urinar, fara abces periuretral sau al glandelor anexe
A54.1	Infectia gonococica a partii inferioare a tractului genito-urinar, cu abces periuretral sau al glandelor anexe
A54.2	Pelviperitonita gonococica si alte infectii genito-urinare gonococice
A55	Limfogranulomatoza veneriana cu Chlamydia
A56.0	Afectiuni cu Chlamydia ale partii inferioare a tractului genito-urinar
A56.1	Infectia cu Chlamydia, pelvi-peritoneala si a altor organe genito-urinare
A56.2	Infectia cu Chlamydia a tractului genito-urinar, nespecificata
A56.8	Infectia prin Chlamydia transmisa pe caile sexuale, alte localizari
A57	Sancrul moale
A58	Granulom inghinal
A59.0	Trichomoniaza uro-genitala
A60.0	Infectiile organelor genitale si ale tractului genito-urinar prin virusul herpetic
A60.1	Infectia perianala a pielii si a anusului prin virusul herpetic
A60.9	Infectia ano-genitala prin virusul herpetic, nespecificata
A63.8	Alte boli specificate al caror mod de transmitere este in special cel sexual
A64	Bolile transmise sexual, nespecificate
B37.3	Candidiaza vulvei si vaginului
B37.4	Candidiaza altor localizari uro-genitale
C51.0	Tumora maligna buzele mari
C51.1	Tumora maligna buzele mici
C51.2	Tumora maligna clitoris
C51.8	Leziune maligna depasind vulva
C51.9	Tumora maligna vulva, nespecificata
C52	Tumora maligna a vaginului
C53.0	Tumora maligna endocol
C53.1	Tumora maligna exocol
C53.8	Leziune maligna depasind colul uterin
C53.9	Tumora maligna col uterin, parte nespecificata
C54.0	Tumora maligna istm uterin
C54.1	Tumora maligna endometru
C54.2	Tumora maligna miometru
C54.3	Tumora maligna fundul uterului
C54.8	Leziune maligna depasind fundul uterului
C54.9	Tumora maligna corpul uterului, parte nespecificata
C55	Tumora maligna a uterului, parte nespecificata
C56	Tumora maligna a ovarului
C57.0	Tumora maligna trompa Fallope
C57.1	Tumora maligna ligament larg
C57.2	Tumora maligna ligament rotund
C57.3	Tumora maligna parametru
C57.4	Tumora maligna anexe uter, nespecificate
C57.7	Tumora maligna alte organe genitale specificate la femeie
C57.8	Leziune maligna depasind organele genitale la femeie
C57.9	Tumora maligna organ genital la femeie, nespecificat
C58	Tumora maligna a placentei
C76.3	Tumora maligna bazin
C79.6	Tumora maligna secundara a ovarului
C79.82	Tumora maligna secundara a organelor genitale
D06.0	Carcinom in situ endocol
D06.1	Carcinom in situ exocol
D06.7	Carcinom in situ alte parti ale colului uterin
D06.9	Carcinom in situ col uterin, nespecificat
D07.0	Carcinom in situ endometru
D07.1	Carcinom in situ vulva

D07.2	Carcinom in situ vagin
D07.3	Carcinom in situ alte organe genitale ale femeii si nespecificate
D25.0	Leiomiom submucos al uterului
D25.1	Leiomiom intramural al uterului
D25.2	Leiomiom subseros al uterului
D25.9	Leiomiom al uterului, nespecificat
D26.0	Alte tumori benigne col uterin
D26.1	Alte tumori benigne corp uterin
D26.7	Alte tumori benigne alte parti ale uterului
D26.9	Alte tumori benigne uter, nespecificat
D27	Tumora benigna a ovarului
D28.0	Tumora benigna vulva
D28.1	Tumora benigna vagin
D28.2	Tumora benigna trompe uterine si ligamente
D28.7	Tumora benigna alte organe genitale la femeie, specificate
D28.9	Tumora benigna organ genital la femeie, nespecificat
D39.0	Tumora cu evolutie imprevizibila sau comportament necunoscut uter
D39.1	Tumora cu evolutie imprevizibila sau comportament necunoscut ovar
D39.2	Tumora cu evolutie imprevizibila sau comportament necunoscut placenta
D39.7	Tumora cu evolutie imprevizibila sau comportament necunoscut alte organe genitale la femeie
D39.9	Tumora cu evolutie imprevizibila sau comportament necunoscut organe genitale la femeie, nespecificate
E28.0	Hiperestrogenia.
E28.1	Hiperandrogenia
E28.2	Sindrom ovarian polichistic
E28.3	Insuficienta ovariana primara
E28.8	Alte disfunctii ovariene
E28.9	Disfunctia ovariana, nespecificata
E89.4	Insuficienta ovariana postprocedurala
F52.5	Vaginism neorganic
I86.2	Varice pelviene
I86.3	Varice vulvare
L29.2	Prurit vulvar
L29.3	Prurit ano-genital, nespecificat
N39.3	Incontinenta urinara de stress
N70.0	Salpingita si ooforita acuta
N70.1	Salpingita si ooforita cronica
N70.9	Salpingita si ooforita, nespecificate
N71.0	Boala inflamatorie acuta a uterului
N71.1	Boala inflamatorie cronica a uterului
N71.9	Boala inflamatorie a uterului, nespecificata
N72	Boala inflamatorie a colului uterin
N73.0	Parametrita si celulita pelviana acuta
N73.1	Parametrita si celulita pelviana cronica
N73.2	Parametrita si celulita pelviana, nespecificata
N73.3	Pelvi-peritonita acuta la femeie
N73.4	Pelvi-peritonita cronica la femeie
N73.5	Pelvi-peritonita la femeie, nespecificata
N73.6	Aderente peritoneale pelviene
N73.8	Alte boli inflamatorii pelviene specificate feminine
N73.9	Boala inflamatorie pelviana feminina, nespecificata
N74.0	Infectia tuberculoasa a colului uterin
N74.1	Boala inflamatorie pelviana tuberculoasa feminina
N74.2	Boala inflamatorie pelviana sifilitica feminina
N74.3	Boala inflamatorie pelviana gonococica feminina
N74.4	Boala inflamatorie pelviana feminina cu Chlamydia
N74.8	Tulburari inflamatorii pelviene feminine in alte boli clasificate altundeva
N75.0	Chistul glandei Bartholin
N75.1	Abcesul glandei Bartholin
N75.8	Alte boli ale glandei Bartholin
N75.9	Boala glandei Bartholin, nespecificata

N76.0	Vaginita acuta
N76.1	Vaginita subcuta si cronica
N76.2	Vulvita acuta
N76.3	Vulvita subacuta si cronica
N76.4	Abces al vulvei
N76.5	Ulceratie a vaginului
N76.6	Ulceratie a vulvei
N76.8	Alta inflamatie specificata a vaginului si vulvei
N77.0	Ulceratia vulvei in boli infectioase si parazitare clasificate altundeva
N77.1	Vaginita, vulvita si vulvo-vaginita in boli infectioase si parazitare clasificate altundeva
N77.8	Ulceratia si inflamatia vulvo-vaginala in alte boli clasificate altundeva
N80.0	Endometrioza uterului
N80.1	Endometrioza ovarului
N80.2	Endometrioza trompei Fallope
N80.3	Endometrioza peritoneului pelvian
N80.4	Endometrioza septului recto-vaginal si a vaginului
N80.8	Alte endometrioze
N80.9	Endometrioza, nespecificata
N81.0	Uretrocel la femeie
N81.1	Cistocel
N81.2	Prolaps utero-vaginal incomplet
N81.3	Prolaps utero-vaginal complet
N81.4	Prolaps utero-vaginal, nespecificat
N81.5	Enterocel vaginal
N81.6	Rectocel
N81.8	Alt prolaps genital la femeie
N81.9	Prolaps genital feminin, nespecificat
N82.0	Fistula vezico-vaginala
N82.1	Alte fistule ale tractului genital feminin
N82.5	Fistule genito-cutanate la femeie
N82.8	Alte fistule ale tractului genital feminin
N82.9	Fistula tractului genital feminin, nespecificata
N83.0	Chist folicular al ovarului
N83.1	Chist al corpului galben
N83.2	Alte chisturi ale ovarului si nespecificate
N83.3	Atrofia dobandita a ovarului si trompei Fallope
N83.4	Prolaps si hernie a ovarului si trompei Fallope
N83.5	Torsiunea ovarului, pediculului ovarian si a trompei Fallope
N83.6	Hematosalpinx
N83.7	Hematom al ligamentului larg
N83.8	Alte afectiuni neinflamatorii ale ovarului, trompei Fallope si ligamentului larg
N83.9	Afectiune neinflamatorie a ovarului, trompei Fallope si a ligamentului larg, nespecificata
N84.0	Polip al corpului uterin
N84.1	Polip al colului uterin
N84.2	Polip al vaginului
N84.3	Polip al vulvei
N84.8	Polip al altor parti ale tractului genital feminin
N84.9	Polip al tractului genital feminin, nespecificat
N85.0	Hiperplazia glandulara a endometrului
N85.1	Hiperplazia adenomatoasa a endometrului
N85.2	Hipertrofia uterului
N85.3	Subinvolutia uterului
N85.4	Malpozitia uterului
N85.5	Inversia uterina
N85.6	Sinechia intrauterina
N85.7	Hematometria
N85.8	Alte tulburari neinflamatorii specificate ale uterului
N85.9	Afectiune neinflamatorie a uterului, nespecificata
N86	Eroziune si ectropion ai colului uterin
N87.0	Displazia usoara a colului uterin
N87.1	Displazia moderata a colului uterin
N87.2	Displazia severa a colului uterin, neclasificata altundeva
N87.9	Displazia colului uterin, nespecificata

N88.0 Leucoplazia colului uterin

N88.1 Laceratia veche a colului uterin

N88.2 Strictura si stenoza colului uterin

N88.3 Beanta colului uterin

N88.4 Alungirea hipertrofica a colului uterin

N88.8 Alte afectiuni neinflamatorii specificate ale colului uterin

N88.9 Afectiune neinflamatorie a colului uterin, nespecificata

N89.0 Displazia usoara a vaginului

N89.1 Displazia moderata a vaginului

N89.2 Displazia severa a vaginului, neclasificata altundeva

N89.3 Displazia vaginului, nespecificata

N89.4 Leucoplazia vaginului

N89.5 Strictura si atrezia vaginului

N89.6 Inel himenal strans

N89.7 Hematocolpos

N89.8 Alte afectiuni neinflamatorii specificate ale vaginului

N89.9 Afectiune neinflamatorie a vaginului, nespecificata

N90.0 Displazia usoara a vulvei

N90.1 Displazia moderata a vulvei

N90.2 Displazia severa a vulvei, neclasificata altundeva

N90.3 Displazia vulvei, nespecificata

N90.4 Leucoplazia vulvei

N90.5 Atrofia vulvei

N90.6 Hipertrofia vulvei

N90.7 Chistul vulvei

N90.8 Alte afectiuni neinflamatorii specificate ale vulvei si perineului

N90.9 Afectiune neinflamatorie a vulvei si perineului, nespecificata

N91.0 Amenoree primara

N91.1 Amenoree secundara

N91.2 Amenoree, nespecificata

N91.3 Oligomenoree primara

N91.4 Oligomenoree secundara

N91.5 Oligomenoree, nespecificata

N92.0 Menstruatie excesiva si frecventa cu ciclu menstrual regulat

N92.1 Menstruatie excesiva si frecventa cu ciclu menstrual neregulat

N92.2 Menstruatie excesiva la pubertate

N92.3 Sangerarile ovulatiei

N92.4 Sangerari excesive in perioada de premenopauza

N92.5 Alta menstruatie neregulata specificata

N92.6 Menstruatie neregulata, nespecificata

N93.0 Sangerari post-coitale si de contact

N93.8 Alte sangerari anormale specificate ale uterului si vaginului

N93.9 Sangerare anormala a uterului si vaginului, nespecificata

N94.0 Dureri intermenstruale

N94.1 Dispareunie

N94.2 Vaginism

N94.3 Sindrom de tensiune premenstruala

N94.4 Dismenoree primara

N94.5 Dismenoree secundara

N94.6 Dismenoree, nespecificata

N94.8 Alte afectiuni specificate asociate cu organele genitale feminine si cu ciclul mentrual

N94.9 Afectiune nespecificata asociata cu organele genitale feminine si cu ciclul menstrual

N95.0 Sangerari post-menopauza

N95.1 Stari de menopauza si climacterice feminine

N95.2 Vaginita atrofica post-menopauza

N95.3 Stari asociate cu menopauza artificiala

Sindrom post-menopauza artificiala

N95.8 Alte tulburari specificate de menopauza si premenopauza

N95.9 Tulburare de menopauza si perimenopauza, nespecificata

N96 Avort obisnuit

N97.0	Infertilitatea femeii asociata cu anovulatie
N97.1	Infertilitatea femeii de origine tubara
N97.2	Infertilitatea femeii de origine uterina
N97.3	Infertilitatea femeii de origine cervicala
N97.4	Infertilitatea femeii asociata cu factori masculini
N97.8	Infertilitatea femeii de alta origine
N97.9	Infertilitatea femeii, nespecificata
N99.2	Aderente vaginale postprocedurale
N99.3	Prolaps al peretelui vaginal dupa histerectomie
Q50.00	Absenta congenitala a ovarului, nespecificata
Q50.01	Absenta congenitala a ovarului, unilaterala
Q50.02	Absenta congenitala a ovarului, bilaterala
Q50.10	Chist ovarian in dezvoltare, nespecificat
Q50.11	Chist ovarian in dezvoltare, unic
Q50.12	Chist ovarian in dezvoltare, multiplu
Q50.2	Torsiunea congenitala a ovarului
Q50.31	Ovar striat
Q50.39	Alte malformatii congenitale ale ovarului
Q50.4	Chist embrionic al trompei Fallope
Q50.5	Chist embrionic al ligamentului larg
Q50.61	Absenta trompei Fallope si a ligamentului larg
Q50.69	Alte malformatii congenitale ale trompei Fallope si ale ligamentului larg
Q51.0	Agenezia si aplazia uterului
Q51.1	Uter dublu cu cervix si vagin duble
Q51.2	Alte forme de uter dublu
Q51.3	Uter bicorn
Q51.4	Uter unicorn
Q51.5	Agenezia si aplazia cervixului
Q51.6	Chist embrionic al cervixului
Q51.7	Fistula congenitala intre uter si tractul digestiv si urinar
Q51.8	Alte malformatii congenitale ale uterului si cervixului
Q51.9	Malformatii congenitale ale uterului si cervixului, nespecificate
Q52.0	Absenta congenitala a vaginului
Q52.1	Vagin dublu
Q52.2	Fistula recto-vaginala congenitala
Q52.3	Himen neperforat
Q52.4	Alte anomalii congenitale ale vaginului
Q52.5	Fuziunea vulvei
Q52.6	Malformatia congenitala a clitorisului
Q52.7	Alte malformatii congenitale ale vulvei
Q52.8	Alte malformatii congenitale specificate ale organelor genitale feminine
Q52.9	Malformatii congenitale ale organelor genitale feminine, nespecificate
Q96.0	Kariotip 45, X
Q96.1	Kariotip 46, X iso (Xq)
Q96.2	Kariotip 46, X cu cromozom sexual anormal, cu exceptia iso (Xq)
Q96.3	Mozaicism, 45; X/46; XX sau XY
Q96.4	Mozaicism, 45 X/alta linie celulara, cu cromozom sexual anormal
Q96.8	Alte variante ale sindromului Turner
Q96.9	Sindromul Turner, nespecificat
Q97.0	Kariotip 47, XXX
Q97.1	Sex feminin cu mai mult de trei cromozomi X
Q97.2	Mozaicism, linii cu numere variabile de cromozomi X
Q97.3	Sex feminin cu kariotip 46, XY
Q97.8	Alte anomalii specificate de cromozomi sexuali, fenotip feminin
Q97.9	Anomalii de cromozomi sexuali, fenotip feminin, nespecificate
Q98.0	Sindromul Klinefelter, kariotip 47, XXY
Q98.1	Sindromul Klinefelter, masculin, cu mai mult de doi cromozomi X
Q98.2	Sindromul Klinefelter, masculin, cu kariotip 46, XX
Q98.3	Alt barbat, cu kariotip 46, XX
Q98.4	Sindromul Klinefelter, nespecificat
Q98.5	Kariotip 47, XYY

Q98.6	Barbat cu cromozom sexual anormal structurat
Q98.7	Barbat cu mozaicism cu cromozomi sexuali
Q98.8	Alte anomalii specificate de cromozomi sexuali, fenotip masculin
Q98.9	Anomalii ale cromozomilor sexuali, fenotip masculin, nespecificate
Q99.8	Alte anomali cromozomiale specificate
R10.2	Durere perineala si pelviana
R87.6	Rezultate anormale privind examenul din prelevatele provenite din organele genitale la femeie, nivele anormale citologice
S30.2	Contuzie a organelor genitale externe
S31.4	Plaga deschisa a vaginului si vulvei
S31.5	Plaga deschisa a altor organe genitale externe si nespecificate
S37.4	Leziune traumatica a ovarului
S37.5	Leziune a trompei Fallope
S37.6	Leziune a uterului
S37.7	Leziune a multiplelor organe pelviene
S37.88	Leziune a altui organ pelvian
S37.9	Leziune a unui organ pelvian nespecificat
S38.0	Leziune prin zdrobire a organelor genitale externe
S38.2	Amputatie traumatica a organelor genitale externe
S39.6	Leziune a unui organ(elor) intraabdominal(e), cu organ(e) pelvian(e)
T19.2	Corp strain in vulva si vagin
T19.3	Corp strain in uter [orice parte]
T19.8	Corp strain in alte parti si multiple ale tractului genito-urinar
T19.9	Corp strain in tractul genito-urinar, parte nespecificata
T83.3	Complicatie mecanica a unui dispozitiv intrauterin contraceptiv
T83.4	Complicatie mecanica a altor dispozitive prostetice, implanturi si grefe ale tractului genital
T83.6	Infectie si reactie inflamatorie datorita unui dispozitiv prostetic, implant si grefa a tractului genital
Z01.4	Examinare ginecologica (generala) (de rutina)
Z30.1	Insertia unui dispozitiv contraceptiv (intra-uterin)
Z30.2	Sterilizare
Z30.3	Extractia catameniala
Z30.5	Supravegherea unui dispozitiv contraceptiv (intrauterin) (sterilet)
Z31.0	Tuboplastia sau vasoplastia dupa sterilizare anterioara
Z31.2	Fertilizare in vitro
Z31.3	Alte metode de asistare a fertilizarii
Z31.4	Investigare si testari de procreare
Z31.8	Alte forme de supraveghere a procrearii
Z40.01	Chirurgia profilactica pentru factori de risc legati de tumorile maligne ovar
Z41.2	Circumcizie rituala sau de rutina
Z43.7	Supravegherea vaginului artificial
Z64.1	Probleme legate de multiparitate

ADRG N01 Eviscerare a pelvisului si vulvectomie radicala

Proceduri in tabelul TAB-N01-1

DRG N01Z Eviscerare a pelvisului si vulvectomie radicala

Proceduri (TAB-N01-1)

30330-00	Excizia radicala de ganglioni limfatici inghinali
35548-00	Vulvectomie radicala
35551-00	Limfadenectomia radicala pelvina laparoscopica, pentru neoplasm ginecologic
35551-01	Limfadenectomia radicala pelvina pentru neoplasm ginecologic
35561-00	Vaginectomia largita
37607-00	Limfadenectomia retroperitoneala radicala

37610-00	Limfadenectomia retroperitoneala radicala, subsecventa
90282-02	Limfadenectomia radicala in alte zone
90450-00	Pelvectomia anterioara
90450-01	Pelvectomia posterioara
90450-02	Pelvectomia totala

ADRG N02 **Proceduri uterine si ale anexelor pentru stare maligna ovariana sau a anexelor**

Diagnostice principale in tabelul TAB-N02-1 si Proceduri in tabelul TAB-N02-2

DRG N02A **Proceduri uterine si ale anexelor pentru stare maligna ovariana sau a anexelor cu CC**

PCCL >1

DRG N02B **Proceduri uterine si ale anexelor pentru stare maligna ovariana sau a anexelor fara CC**

Diagnostice principale (TAB-N02-1)

C56	Tumora maligna a ovarului
C57.0	Tumora maligna trompa Fallope
C57.1	Tumora maligna ligament larg
C57.2	Tumora maligna ligament rotund
C57.3	Tumora maligna parametru
C57.4	Tumora maligna anexe uter, nespecificate
C79.6	Tumora maligna secundara a ovarului
D39.1	Tumora cu evolutie imprevizibila sau comportament necunoscut ovar

Proceduri (TAB-N02-2)

13212-00	Recoltarea transvaginala a ovocitului
13212-01	Recoltarea transabdominala a ovocitului
13215-00	Transferul intratubar de gamet [GIFT]
13215-02	Embriotransferul la nivelul trompei uterine
35518-00	Aspiratia chistului ovarian
35620-00	Biopsia de endometru
35622-00	Rezectia histeroscopica a endometrului
35623-00	Miomectomia uterina prin histeroscopie
35633-01	Excizia polipilor endouterini prin histeroscopie
35637-02	Diatermie laparoscopica de leziune pelvina
35637-06	Biopsia de ovar
35637-07	Interventia laparoscopica la nivelul chistului sau abcesului ovarian
35637-08	Punctia ovariana laparoscopica
35638-00	Rezectia cuneiforma a ovarului pe cale laparoscopica
35638-01	Ovarectomia laparoscopica partiala
35638-02	Ovarectomia laparoscopica unilaterala
35638-03	Ovarectomia laparoscopica bilaterala
35638-04	Indepartarea laparoscopica a chistului ovarian, unilateral
35638-05	Indepartarea laparoscopica a chistului ovarian, bilateral
35638-06	Salpingotomia laparoscopica
35638-07	Salpingectomia laparoscopica partiala unilaterala
35638-08	Salpingectomia laparoscopica partiala bilaterala
35638-09	Salpingectomia laparoscopica unilaterala
35638-10	Salpingectomia laparoscopica bilaterala
35638-11	Anexectomia laparoscopica unilaterala
35638-12	Anexectomia laparoscopica bilaterala
35638-13	Ovarectomia unilaterala laparoscopica cu salpingectomia bilaterala
35649-00	Histerotomia
35649-01	Miomectomia uterina prin laparoscopie

35649-03	Miomectomia uterina
35653-00	Histerectomia abdominala subtotala
35653-01	Histerectomia abdominala totala
35653-02	Histerectomia abdominala cu anexectomie unilaterala
35653-03	Histerectomia abdominala cu anexectomie bilaterala
35657-00	Histerectomia vaginala
35658-00	Citoreductie tumorala uterina urmata de histerectomie
35661-00	Histerectomia abdominala cu disectie retroperitoneala extensiva
35664-00	Histerectomia abdominala radicala cu excizie radicala de ganglioni limfatici pelvini
35664-01	Histerectomia vaginala radicala cu excizia radicala a ganglionilor limfatici pelvini
35667-00	Histerectomia radicala abdominala
35667-01	Histerectomia radicala vaginala
35670-00	Histerectomia abdominala cu excizie radicala de ganglioni limfatici pelvini
35673-00	Histerectomia vaginala cu anexectomie unilaterala
35673-01	Histerectomia vaginala cu anexectomia bilaterala
35677-04	Salpingotomia cu indepartare de sarcina ectopica tubara
35677-05	Salpingectomia cu indepartare de sarcina ectopica tubara
35678-00	Salpingotomia laparoscopica cu indepartare de sarcina ectopica tubara
35678-01	Salpingectomia laparoscopica cu indepartare de sarcina ectopica tubara
35680-01	Reconstructia uterului si a mijloacelor de sustinere ale acestuia
35688-03	Electrocauterizarea laparoscopica a trompelor uterine
35688-04	Sterilizarea prin electrocauterizare
35694-00	Salpingoplastia laparoscopica
35694-01	Anastomoza laparoscopica de trompa uterina
35694-02	Salpingoliza laparoscopica
35694-03	Salpingostomia laparoscopica
35694-04	Salpingoplastia
35694-05	Anastomoza de trompa uterina
35694-06	Salpingoliza
35694-07	Salpingostomia
35697-00	Salpingoplastia microchirurgicala
35710-00	Endoscopia tubara
35713-01	Diatermia de leziune pelvina
35713-02	Interventia la nivelul chistului sau abcesului ovarian
35713-03	Punctia ovariana
35713-04	Chistectomia ovariana unilaterala
35713-05	Rezectia cuneiforma a ovarului
35713-06	Ovarectomia partiala
35713-07	Ovarectomia unilaterala
35713-08	Salpingectomia partiala unilaterala
35713-09	Salpingectomia unilaterala
35713-11	Anexectomia unilaterala
35713-12	Salpingotomia
35717-00	Chistectomia ovariana bilaterala
35717-01	Ovarectomia bilaterala
35717-02	Salpingectomia partiala bilaterala
35717-03	Salpingectomia bilaterala
35717-04	Anexectomia bilaterala
35717-05	Ovarectomia unilaterala cu salpingectomia bilaterala
35720-00	Citoreductia tumorii pelvine
35729-00	Transpozitia laparoscopica de ovar
35729-01	Transpozitia de ovar
35750-00	Histerectomia vaginala asistata laparoscopic
35753-00	Histerectomia vaginala asistata laparoscopic cu anexectomia unilaterala
35753-01	Histerectomia vaginala asistata laparoscopic cu anexectomia bilaterala
35756-00	Histerectomia vaginala asistata laparoscopic convertita in histerectomie abdominala

35756-01	Histerectomia vaginala asistata laparoscopic convertita in histerectomie abdominala cu anexectomie unilaterala
35756-02	Histerectomia vaginala asistata laparoscopic convertita in histerectomie abdominala cu anexectomie bilaterala
90430-00	Alta corectie laparoscopica a ovarului
90430-01	Alta reparare a ovarului
90431-00	Alte proceduri la nivel ovarian
90432-00	Biopsia trompei uterine
90433-00	Alta reparare laparoscopica de trompa uterina
90433-01	Alta reparare de trompa uterina
90434-00	Alte proceduri asupra tubei uterine
90435-00	Alta interventie reparatorie laparoscopica de uter
90435-01	Alta corectie de uter
90436-00	Alte proceduri la nivel uterin
90443-00	Alte excizii ale uterului
90452-00	Alta excizie de leziune uterina
90478-00	Sutura rupturii uterine

ADRG N03 Proceduri uterine si ale anexelor pentru stare maligna non-ovariana sau a anexelor

Diagnostice principale in tabelul TAB-N03-1 si Proceduri in tabelul TAB-N03-2

DRG N03A Proceduri uterine si ale anexelor pentru stare maligna non-ovariana sau a anexelor cu CC

PCCL >1

DRG N03B Proceduri uterine si ale anexelor pentru stare maligna non-ovariana sau a anexelor fara CC

Diagnostice principale (TAB-N03-1)

C51.0	Tumora maligna buzele mari
C51.1	Tumora maligna buzele mici
C51.2	Tumora maligna clitoris
C51.8	Leziune maligna depasind vulva
C51.9	Tumora maligna vulva, nespecificata
C52	Tumora maligna a vaginului
C53.0	Tumora maligna endocol
C53.1	Tumora maligna exocol
C53.8	Leziune maligna depasind colul uterin
C53.9	Tumora maligna col uterin, parte nespecificata
C54.0	Tumora maligna istm uterin
C54.1	Tumora maligna endometru
C54.2	Tumora maligna miometru
C54.3	Tumora maligna fundul uterului
C54.8	Leziune maligna depasind fundul uterului
C54.9	Tumora maligna corpul uterului, parte nespecificata
C55	Tumora maligna a uterului, parte nespecificata
C57.7	Tumora maligna alte organe genitale specificate la femeie
C57.8	Leziune maligna depasind organele genitale la femeie
C57.9	Tumora maligna organ genital la femeie, nespecificat
C58	Tumora maligna a placentei
C76.3	Tumora maligna bazin
C79.82	Tumora maligna secundara a organelor genitale
D39.0	Tumora cu evolutie imprevizibila sau comportament necunoscut uter
D39.2	Tumora cu evolutie imprevizibila sau comportament necunoscut placenta
D39.7	Tumora cu evolutie imprevizibila sau comportament necunoscut alte organe genitale la femeie
D39.9	Tumora cu evolutie imprevizibila sau comportament necunoscut organe genitale la femeie, nespecificate

Proceduri (TAB-N03-2)

13212-00	Recoltarea transvaginala a ovocitului
13212-01	Recoltarea transabdominala a ovocitului
13215-00	Transferul intratubar de gamet [GIFT]
13215-02	Embriotransferul la nivelul trompei uterine
35518-00	Aspiratia chistului ovarian
35620-00	Biopsia de endometru
35622-00	Rezectia histeroscopica a endometrului
35623-00	Miomectomia uterina prin histeroscopie
35633-01	Excizia polipilor endouterini prin histeroscopie
35637-02	Diatermie laparoscopica de leziune pelvina
35637-06	Biopsia de ovar
35637-07	Interventia laparoscopica la nivelul chistului sau abcesului ovarian
35637-08	Punctia ovariana laparoscopica
35638-00	Rezectia cuneiforma a ovarului pe cale laparoscopica
35638-01	Ovarectomia laparoscopica partiala
35638-02	Ovarectomia laparoscopica unilaterala
35638-03	Ovarectomia laparoscopica bilaterala
35638-04	Indepartarea laparoscopica a chistului ovarian, unilateral
35638-05	Indepartarea laparoscopica a chistului ovarian, bilateral
35638-06	Salpingotomia laparoscopica
35638-07	Salpingectomia laparoscopica partiala unilaterala
35638-08	Salpingectomia laparoscopica partiala bilaterala
35638-09	Salpingectomia laparoscopica unilaterala
35638-10	Salpingectomia laparoscopica bilaterala
35638-11	Anexectomia laparoscopica unilaterala
35638-12	Anexectomia laparoscopica bilaterala
35638-13	Ovarectomia unilaterala laparoscopica cu salpingectomia bilaterala
35649-00	Histerotomia
35649-01	Miomectomia uterina prin laparoscopie
35649-03	Miomectomia uterina
35653-00	Histerectomia abdominala subtotala
35653-01	Histerectomia abdominala totala
35653-02	Histerectomia abdominala cu anexectomie unilaterala
35653-03	Histerectomia abdominala cu anexectomie bilaterala
35657-00	Histerectomia vaginala
35658-00	Citoreductie tumorala uterina urmata de histerectomie
35661-00	Histerectomia abdominala cu disectie retroperitoneala extensiva
35664-00	Histerectomia abdominala radicala cu excizie radicala de ganglioni limfatici pelvini
35664-01	Histerectomia vaginala radicala cu excizia radicala a ganglionilor limfatici pelvini
35667-00	Histerectomia radicala abdominala
35667-01	Histerectomia radicala vaginala
35670-00	Histerectomia abdominala cu excizie radicala de ganglioni limfatici pelvini
35673-00	Histerectomia vaginala cu anexectomie unilaterala
35673-01	Histerectomia vaginala cu anexectomia bilaterala
35677-04	Salpingotomia cu indepartare de sarcina ectopica tubara
35677-05	Salpingectomia cu indepartare de sarcina ectopica tubara
35678-00	Salpingotomia laparoscopica cu indepartare de sarcina ectopica tubara
35678-01	Salpingectomia laparoscopica cu indepartare de sarcina ectopica tubara
35680-01	Reconstructia uterului si a mijloacelor de sustinere ale acestuia
35688-03	Electrocauterizarea laparoscopica a trompelor uterine
35688-04	Sterilizarea prin electrocauterizare
35694-00	Salpingoplastia laparoscopica
35694-01	Anastomoza laparoscopica de trompa uterina
35694-02	Salpingoliza laparoscopica
35694-03	Salpingostomia laparoscopica

35694-04	Salpingoplastia
35694-05	Anastomoza de trompa uterina
35694-06	Salpingoliza
35694-07	Salpingostomia
35697-00	Salpingoplastia microchirurgicala
35710-00	Endoscopia tubara
35713-01	Diatermia de leziune pelvina
35713-02	Interventia la nivelul chistului sau abcesului ovarian
35713-03	Punctia ovariana
35713-04	Chistectomia ovariana unilaterala
35713-05	Rezectia cuneiforma a ovarului
35713-06	Ovarectomia partiala
35713-07	Ovarectomia unilaterala
35713-08	Salpingectomia partiala unilaterala
35713-09	Salpingectomia unilaterala
35713-11	Anexectomia unilaterala
35713-12	Salpingotomia
35717-00	Chistectomia ovariana bilaterala
35717-01	Ovarectomia bilaterala
35717-02	Salpingectomia partiala bilaterala
35717-03	Salpingectomia bilaterala
35717-04	Anexectomia bilaterala
35717-05	Ovarectomia unilaterala cu salpingectomia bilaterala
35720-00	Citoreductia tumorii pelvine
35729-00	Transpozitia laparoscopica de ovar
35729-01	Transpozitia de ovar
35750-00	Histerectomia vaginala asistata laparoscopic
35753-00	Histerectomia vaginala asistata laparoscopic cu anexectomia unilaterala
35753-01	Histerectomia vaginala asistata laparoscopic cu anexectomia bilaterala
35756-00	Histerectomia vaginala asistata laparoscopic convertita in histerectomie abdominala
35756-01	Histerectomia vaginala asistata laparoscopic convertita in histerectomie abdominala cu anexectomie unilaterala
35756-02	Histerectomia vaginala asistata laparoscopic convertita in histerectomie abdominala cu anexectomie bilaterala
90430-00	Alta corectie laparoscopica a ovarului
90430-01	Alta reparare a ovarului
90431-00	Alte proceduri la nivel ovarian
90432-00	Biopsia trompei uterine
90433-00	Alta reparare laparoscopica de trompa uterina
90433-01	Alta reparare de trompa uterina
90434-00	Alte proceduri asupra tubei uterine
90435-00	Alta interventie reparatorie laparoscopica de uter
90435-01	Alta corectie de uter
90436-00	Alte proceduri la nivel uterin
90443-00	Alte excizii ale uterului
90452-00	Alta excizie de leziune uterina
90478-00	Sutura rupturii uterine

ADRG N04 Histerectomie pentru stare non-maligna

Proceduri in tabelul TAB-N04-1

DRG N04Z Histerectomie pentru stare non-maligna

Proceduri (TAB-N04-1)

35653-00	Histerectomia abdominala subtotala
35653-01	Histerectomia abdominala totala
35653-02	Histerectomia abdominala cu anexectomie unilaterala
35653-03	Histerectomia abdominala cu anexectomie bilaterala

35657-00	Histerectomia vaginala
35661-00	Histerectomia abdominala cu disectie retroperitoneala extensiva
35673-00	Histerectomia vaginala cu anexectomie unilaterala
35673-01	Histerectomia vaginala cu anexectomia bilaterala
35750-00	Histerectomia vaginala asistata laparoscopic
35753-00	Histerectomia vaginala asistata laparoscopic cu anexectomia unilaterala
35753-01	Histerectomia vaginala asistata laparoscopic cu anexectomia bilaterala
35756-00	Histerectomia vaginala asistata laparoscopic convertita in histerectomie abdominala
35756-01	Histerectomia vaginala asistata laparoscopic convertita in histerectomie abdominala cu anexectomie unilaterala
35756-02	Histerectomia vaginala asistata laparoscopic convertita in histerectomie abdominala cu anexectomie bilaterala
90443-00	Alte excizii ale uterului

ADRG N05 Ovarectomie si proceduri complexe non-maligne ale trompei Fallope

Proceduri in tabelul TAB-N05-1

DRG N05A Ovarectomie si proceduri complexe non-maligne ale trompei Fallope cu CC catastrofale sau severe

PCCL >2

DRG N05B Ovarectomie si proceduri complexe non-maligne ale trompei Fallope fara CC catastrofale sau severe

Proceduri (TAB-N05-1)

35638-02	Ovarectomia laparoscopica unilaterala
35638-03	Ovarectomia laparoscopica bilaterala
35638-11	Anexectomia laparoscopica unilaterala
35638-12	Anexectomia laparoscopica bilaterala
35638-13	Ovarectomia unilaterala laparoscopica cu salpingectomia bilaterala
35694-00	Salpingoplastia laparoscopica
35694-01	Anastomoza laparoscopica de trompa uterina
35694-05	Anastomoza de trompa uterina
35697-00	Salpingoplastia microchirurgicala
35713-07	Ovarectomia unilaterala
35713-11	Anexectomia unilaterala
35717-01	Ovarectomia bilaterala
35717-04	Anexectomia bilaterala
35717-05	Ovarectomia unilaterala cu salpingectomia bilaterala
90433-00	Alta reparare laparoscopica de trompa uterina
90433-01	Alta reparare de trompa uterina

ADRG N06 Proceduri de reconstructie ale sistemului reproductiv feminin

Proceduri in tabelul TAB-N06-1

DRG N06Z Proceduri de reconstructie ale sistemului reproductiv feminin

Proceduri (TAB-N06-1)

32131-00	Repararea perineala a rectocelului
35560-00	Vaginectomia partiala
35560-01	Vaginectomia totala
35565-00	Reconstructia vaginala

35576-00	Corectia chirurgicala a cistocelului
35576-01	Corectia chirurgicala a rectocelului
35580-00	Corectia chirurgicala a cistocelului si rectocelului
35584-00	Corectia chirurgicala a prolapsului planseului pelvin
35587-00	Corectia chirurgicala a uretrocelului
35590-00	Colposuspensia
35590-02	Colposuspensia cu corectia enterocelului
35599-00	Procedeu de suspensie pentru incontinenta urinara de efort
35599-01	Revizia unui procedeu de suspensie pentru incontinenta urinara de efort
35600-00	Interventie pe cale vaginala pentru incontinenta urinara de efort
35637-04	Ventrosuspensia laparoscopica
35680-00	Reconstructia laparoscopica a uterului si a mijloacelor de sustinere ale acestuia
35684-00	Alte tipuri de histeropexie (laparoscopica)
35684-01	Histeropexia
36811-01	Insertia endoscopica a stentului uretral
37043-00	Suspensia transvaginala cu ac rotund pentru incontinenta urinara de efort
37044-01	Procedeu retropubic pentru incontinenta urinara de efort la femeie
37044-02	Revizia unui procedeu retropubic pentru incontinenta urinara de efort la femeie
37044-03	Revizia unui procedeu retropubic pentru incontinenta urinara de efort, la barbat
37339-00	Injectarea parauretrala a unei mase pentru incontinenta de efort la femeie
37340-00	Divizarea bandeletei uretrale "sling" dupa un procedeu anti-incontinenta anterior
37375-00	Reconstructia sfincterului uretral
37381-00	Insertia mansetei sfincterului urinar artificial, abordul perineal
37384-00	Insertia mansetei sfincterului urinar artificial, abordul abdominal
37387-00	Insertia sfincterului urinar artificial
37390-00	Revizia sfincterului urinar artificial
37390-01	Inlocuirea sfincterului urinar artificial

ADRG N07 Alte proceduri la nivel uterin si anexe pentru stare non-maligna

Proceduri in tabelul TAB-N07-1

DRG N07Z Alte proceduri la nivel uterin si anexe pentru stare non-maligna

Proceduri (TAB-N07-1)

13212-00	Recoltarea transvaginala a ovocitului
13212-01	Recoltarea transabdominala a ovocitului
13215-00	Transferul intratubar de gamet [GIFT]
13215-02	Embriotransferul la nivelul trompei uterine
35518-00	Aspiratia chistului ovarian
35620-00	Biopsia de endometru
35622-00	Rezectia histeroscopica a endometrului
35623-00	Miomectomia uterina prin histeroscopie
35633-01	Excizia polipilor endouterini prin histeroscopie
35637-02	Diatermie laparoscopica de leziune pelvina
35637-06	Biopsia de ovar
35637-07	Interventia laparoscopica la nivelul chistului sau abcesului ovarian
35637-08	Punctia ovariana laparoscopica
35638-00	Rezectia cuneiforma a ovarului pe cale laparoscopica
35638-01	Ovarectomia laparoscopica partiala
35638-04	Indepartarea laparoscopica a chistului ovarian, unilateral
35638-05	Indepartarea laparoscopica a chistului ovarian, bilateral
35638-06	Salpingotomia laparoscopica

35638-07	Salpingectomia laparoscopica partiala unilaterala
35638-08	Salpingectomia laparoscopica partiala bilaterala
35638-09	Salpingectomia laparoscopica unilaterala
35638-10	Salpingectomia laparoscopica bilaterala
35649-00	Histerotomia
35649-01	Miomectomia uterina prin laparoscopie
35649-03	Miomectomia uterina
35658-00	Citoreductie tumorala uterina urmata de histerectomie
35677-04	Salpingotomia cu indepartare de sarcina ectopica tubara
35677-05	Salpingectomia cu indepartare de sarcina ectopica tubara
35678-00	Salpingotomia laparoscopica cu indepartare de sarcina ectopica tubara
35678-01	Salpingectomia laparoscopica cu indepartare de sarcina ectopica tubara
35680-01	Reconstructia uterului si a mijloacelor de sustinere ale acestuia
35688-03	Electrocauterizarea laparoscopica a trompelor uterine
35688-04	Sterilizarea prin electrocauterizare
35694-02	Salpingoliza laparoscopica
35694-03	Salpingostomia laparoscopica
35694-04	Salpingoplastia
35694-06	Salpingoliza
35694-07	Salpingostomia
35710-00	Endoscopia tubara
35713-01	Diatermia de leziune pelvina
35713-02	Interventia la nivelul chistului sau abcesului ovarian
35713-03	Punctia ovariana
35713-04	Chistectomia ovariana unilaterala
35713-05	Rezectia cuneiforma a ovarului
35713-06	Ovarectomia partiala
35713-08	Salpingectomia partiala unilaterala
35713-09	Salpingectomia unilaterala
35713-12	Salpingotomia
35717-00	Chistectomia ovariana bilaterala
35717-02	Salpingectomia partiala bilaterala
35717-03	Salpingectomia bilaterala
35720-00	Citoreductia tumorii pelvine
35729-00	Transpozitia laparoscopica de ovar
35729-01	Transpozitia de ovar
90430-00	Alta corectie laparoscopica a ovarului
90430-01	Alta reparare a ovarului
90431-00	Alte proceduri la nivel ovarian
90432-00	Biopsia trompei uterine
90434-00	Alte proceduri asupra tubei uterine
90435-00	Alta interventie reparatorie laparoscopica de uter
90435-01	Alta corectie de uter
90436-00	Alte proceduri la nivel uterin
90452-00	Alta excizie de leziune uterina
90478-00	Sutura rupturii uterine

ADRG N08 Proceduri endoscopice pentru sistemul reproductiv feminin

Proceduri in tabelul TAB-N08-1

DRG N08Z Proceduri endoscopice pentru sistemul reproductiv feminin

Proceduri (TAB-N08-1)

30390-00	Laparoscopia
30393-00	Disectia laparoscopica a aderentelor abdominale
30572-00	Apendicectomia laparoscopica
35637-10	Excizie laparoscopica de leziune pelvina

35638-00	Rezectia cuneiforma a ovarului pe cale laparoscopica
35723-00	Prelevare laparoscopica de ganglion limfatic pelvin sau abdominal pentru stadializarea neoplasmelor ginecologice
35723-02	Prelevare laparoscopica de ganglion limfatic para-aortic pentru stadializarea neoplasmelor ginecologice
36579-00	Ureterectomia partiala laparoscopica
36585-00	Ureterostomia cutanata directa pe cale laparoscopica, unilateral
36585-02	Ureterostomia cutanata directa pe cale laparoscopica, bilateral
36594-00	Anastomoza uretero-intestinala unilaterala, pe cale laparoscopica
36594-02	Anastomoza uretero-intestinala pe cale laparoscopica, bilateral
36597-00	Anastomoza unui ureter la celalalt ureter pe cale laparoscopica
36609-02	Corectia laparoscopica a ureterostomiei
36615-00	Ureteroliza pe cale laparoscopica
36615-02	Ureteroliza laparoscopica cu repozitionarea ureterului
36618-00	Ureteroplastia de reducere, pe cale laparoscopica
36806-01	Diatermia endoscopica a ureterului
36806-02	Ureteroscopia cu extragerea endoscopica de calcul ureteral
36811-00	Insertia endoscopica a protezelor uretrale
36836-00	Biopsia endoscopica a vezicii urinare
36848-00	Rezectia endoscopica a ureterocelului
36854-03	Rezectia endoscopica a sfincterului uretral extern
37000-00	Excizia partiala laparoscopica a vezicii
37004-00	Repararea rupturii vezicale pe cale laparoscopica
37004-01	Alte reparatii vezicale pe cale laparoscopica
37020-00	Excizia laparoscopica a diverticulului vezical
37023-00	Inchiderea fistulei vezicale cutanate pe cale laparoscopica
37029-00	Inchiderea fistulei vezico-vaginale pe cale laparoscopica
37038-00	Inchiderea laparoscopica a fistulei entero-vezicale
37053-00	Trans-sectiunea vezicala laparoscopica si reanastomoza la trigon
37318-02	Fragmentarea sau extragerea endoscopica a calculilor uretrali
37318-03	Fragmentarea cu laser sau extragerea endoscopica a calculului uretral

ADRG N09 Conizatie, proceduri la nivelul vaginului, colului uterin si vulvei

Proceduri in tabelul TAB-N09-1

DRG N09Z Conizatie, proceduri la nivelul vaginului, colului uterin si vulvei

Proceduri (TAB-N09-1)

15303-00	Brahiterapia intrauterina cu doza mica
15304-00	Brahiterapia intrauterina cu doza mare
15311-00	Brahiterapia intravaginala cu doza mica
15312-00	Brahiterapia intravaginala cu doza mare
15319-00	Brahiterapia combinata, intrauterina si intravaginala, cu doza mica
15320-00	Brahiterapia combinata, intrauterina si intravaginala, cu doza mare
15327-00	Brahiterapia cu implantarea de surse mobile intr-un singur plan, cu doza mica
15327-01	Brahiterapia cu implantarea de surse mobile intr-un singur plan, cu doza pulsatorie
15327-02	Brahiterapia cu implantarea de surse mobile in planuri multiple sau in volum, cu doza mica
15327-03	Brahiterapia cu implantarea de surse mobile in planuri multiple sau in volum, cu doza pulsatorie
15327-04	Brahiterapia cu implantarea surselor permanente, <10 surse radioactive

15327-05	Brahiterapia cu implantarea surselor permanente, >=10 surse radioactive
16511-00	Sutura la nivelul colului uterin
35507-00	Distructia de papilom vaginal
35507-01	Distructia de papilom vulvar
35509-00	Himenectomia
35513-00	Tratamentul chistului glandei Bartholin
35520-00	Tratamentul abcesului glandei Bartholin
35530-00	Amputatia subtotala de clitoris
35530-01	Amputatia totala a clitorisului
35533-00	Vulvoplastia
35536-00	Hemivulvectomie
35536-01	Vulvectomia unilaterala
35536-02	Vulvectomia bilaterala
35539-00	Distructia cu laser de leziune a vulvei
35539-01	Distructia cu laser de leziune a vaginului
35539-02	Distructie cu laser de leziune a colului uterin
35539-03	Biopsia de vagin
35557-00	Excizia de leziune vaginala
35566-00	Excizia septului vaginal
35567-00	Alta corectie a vaginului, neclasificata altundeva
35569-00	Largirea orificiului vaginal
35572-01	Vaginotomia
35590-01	Corectia chirurgicala a enterocelului, abord abdominal
35593-00	Corectia chirurgicala a enterocelului, abord vaginal
35596-00	Corectia chirurgicala a fistulei rectovaginale
35596-03	Corectia chirurgicala a altor fistule vaginale
35608-00	Cauterizare de col uterin
35608-01	Alte distructii de leziuni ale colului uterin
35608-02	Biopsia de col uterin
35611-00	Polipectomia la nivelul colului uterin
35612-00	Indepartarea de bont al colului uterin, abord abdominal
35613-00	Indepartarea de bont al colului uterin, abord vaginal
35615-00	Biopsia de vulva
35618-00	Conizatia de col uterin
35618-01	Conizatia de col uterin prin laser
35618-02	Corectia chirurgicala a colului uterin
35618-03	Alte proceduri asupra colului uterin
35618-04	Amputatia de col uterin
35633-00	Sectionarea aderentelor intrauterine
35634-00	Sectionarea septului uterin prin histeroscopie
35646-00	Diatermocoagularea colului uterin
35647-00	Excizie larga de zona metaplaziata [LLETZ]
35649-02	Sectionarea septului uterin prin histerotomie
37008-00	Cistotomia laparoscopica [cistostomia]
37008-01	Cistotomia [cistostomia]
37008-02	Cistolitotomia laparoscopica
37008-03	Cistolitotomia
37008-04	Extragerea de corp strain din vezica urinara pe cale laparoscopica
37008-05	Extragerea de corp strain din vezica urinara
37845-00	Clitoroplastia reductionala pentru ambiguitate de organe genitale cu sinus urogenital
37848-00	Clitoroplastia reductionala si vaginoplastia pentru ambiguitate de organe genitale cu sinus urogenital
37851-00	Vaginoplastia pentru hiperplazia suprarenala congenitala, disgenezia gonadala mixta sau conditii similare
43963-00	Anorectoplastie prin abord perineal
43966-00	Anorectoplastia via laparotomie
90313-00	Alte reparatii ale rectului
90437-00	Alte distructii de leziune vaginala
90438-00	Alte proceduri la nivelul vaginului
90439-00	Distructia de alta leziune vulvara
90440-00	Excizia de leziune vulvara
90441-00	Alte proceduri asupra vulvei
90441-01	Alte proceduri nivel clitoridian

90444-00	Corectia chirurgicala a fistulei vaginoperineale
90445-00	Reductia clitoroplastiei cu relocatia orificiului uretral
90446-00	Alta incizie asupra vulvei sau perineului
90764-00	Brahiterapia intracavitara cu doza mica
90764-01	Brahiterapia intracavitara cu doza mare

ADRG N10 **Curetaj diagnostic si histeroscopie diagnostica**

(Numai Proceduri in sala de operatie in tabelul TAB-N10-1) sau Proceduri in tabelul TAB-N10-2

DRG N10Z **Curetaj diagnostic si histeroscopie diagnostica**

Proceduri (TAB-N10-1)

35640-00	Dilatarea si curetajul uterin [D&C]
35640-01	Curetajul uterin fara dilatare

Proceduri (TAB-N10-2)

35630-00‡	Histeroscopia diagnostica
35633-02‡	Histeroscopia cu cateterizare tubara

ADRG N11 **Alte proceduri in sala de operatii ale sistemului reproductiv feminin**

Proceduri in tabelul TAB-N11-2

DRG N11A **Alte proceduri in sala de operatii ale sistemului reproductiv feminin varsta >64 cu stare maligna sau cu CC**

Diagnostice principale in tabelul TAB-N11-1 sau varsta >64 ani sau PCCL >1

DRG N1B **Alte proceduri in sala de operatii ale sistemului reproductiv feminin varsta <65 fara neoplasm, fara CC**

Diagnostice principale (TAB-N11-1)

C51.0	Tumora maligna buzele mari
C51.1	Tumora maligna buzele mici
C51.2	Tumora maligna clitoris
C51.8	Leziune maligna depasind vulva
C51.9	Tumora maligna vulva, nespecificata
C52	Tumora maligna a vaginului
C53.0	Tumora maligna endocol
C53.1	Tumora maligna exocol
C53.8	Leziune maligna depasind colul uterin
C53.9	Tumora maligna col uterin, parte nespecificata
C54.0	Tumora maligna istm uterin
C54.1	Tumora maligna endometru
C54.2	Tumora maligna miometru
C54.3	Tumora maligna fundul uterului
C54.8	Leziune maligna depasind fundul uterului
C54.9	Tumora maligna corpul uterului, parte nespecificata
C55	Tumora maligna a uterului, parte nespecificata
C56	Tumora maligna a ovarului
C57.0	Tumora maligna trompa Fallope
C57.1	Tumora maligna ligament larg
C57.2	Tumora maligna ligament rotund
C57.3	Tumora maligna parametru
C57.4	Tumora maligna anexe uter, nespecificate

C57.7	Tumora maligna alte organe genitale specificate la femeie
C57.8	Leziune maligna depasind organele genitale la femeie
C57.9	Tumora maligna organ genital la femeie, nespecificat
C58	Tumora maligna a placentei
C76.3	Tumora maligna bazin
C79.6	Tumora maligna secundara a ovarului
C79.82	Tumora maligna secundara a organelor genitale
D39.0	Tumora cu evolutie imprevizibila sau comportament necunoscut uter
D39.1	Tumora cu evolutie imprevizibila sau comportament necunoscut ovar
D39.2	Tumora cu evolutie imprevizibila sau comportament necunoscut placenta
D39.7	Tumora cu evolutie imprevizibila sau comportament necunoscut alte organe genitale la femeie
D39.9	Tumora cu evolutie imprevizibila sau comportament necunoscut organe genitale la femeie, nespecificate

Proceduri (TAB-N11-2)

13110-00	Extragerea cateterului autostatic de dializa peritoneala
13200-00	Servicii de reproducere asistata, folosind medicatie ce induce superovulatie
13203-00	Servicii de monitorizare a ovulatiei, pentru tratament cu cicluri superovulatorii si inseminare artificiala
13206-00	Servicii de reproducere asistata cu ovulatie nestimulata sau ovulatie stimulata prin clomifen citrat
13209-00	Planificarea si managementul tehnologiilor pentru reproducerea asistata
13215-01	Fertilizarea in vitro
13215-03	Alte proceduri de medicina reproductiva
30023-00	Debridarea excizionala a partilor moi
30058-00	Controlul hemostazei, post interventie chirurgicala, neclasificata in alta parte
30075-00	Biopsia de ganglion limfatic
30075-10	Biopsia vezicii urinare
30075-37	Biopsia peritoneala
30096-00	Biopsia de ganglion limfatic scalen
30321-00	Excizia tumorilor neuroendocrine retroperitoneale
30323-00	Excizia tumorilor neuroendocrine retroperitoneale cu disectie retroperitoneala
30329-00	Excizia de ganglion limfatic inghinal
30329-01	Excizia regionala de ganglioni limfatici inghinali
30335-00	Excizia regionala de ganglioni limfatici axilari
30373-00	Laparotomia exploratorie
30378-00	Disectia aderentelor abdominale
30384-00	Laparotomia de stadializare pentru limfom
30385-00	Redeschiderea, in postoperator, a plagii operatorii
30392-00	Ablatia radicala a tumorilor intraabdominale
30394-00	Drenajul abcesului, hematomului sau chistului intra-abdominal
30397-00	Laparostomia prin plaga chirurgicala anterioara
30403-03	Reinchiderea rupturii peretelui abdominal survenite postoperator
30403-04	Inchiderea amanata a plagii abdominale granulate
30411-00	Biopsia hepatica intraoperatorie
30571-00	Apendicectomia
31423-01	Excizia regionala de ganglioni limfatici cervicali
34527-01	Implantarea unui infuzomat automat
34528-01	Insertia percutanata a pompei de perfuzie vasculara implantabila
34530-02	Reinterventia la nivelul unui infuziomat implantabil
35009-01	Simpatectomia chirurgicala sacrata, reinterventie
35012-00	Simpatectomia chirurgicala sacrata
35572-00	Colpotomia
35596-01	Corectia chirurgicala a fistulei vezicovaginale, abord vaginal

35688-01	Sterilizarea prin abord transvaginal
35688-02	Sterilizarea prin abord abdominal deschis
35703-01	Instilatia uterotubara terapeutica
35713-14	Excizia de leziune pelvina
35723-01	Prelevare de ganglion limfatic pelvin sau abdominal pentru stadializarea neoplasmelor ginecologice
35723-03	Prelevare de ganglion limfatic para-aortic pentru stadializarea neoplasmelor ginecologice
35726-01	Laparotomia de stadializare
35759-00	Hemostaza postoperatorie, dupa o interventie chirurgicala ginecologica neclasificata in alta parte
36537-00	Explorarea regiunii perirenale
36579-01	Ureterectomia partiala
36585-01	Ureterostomia cutanata directa, unilateral
36585-03	Ureterostomia cutanata directa, bilateral
36594-01	Anastomoza uretero-intestinala unilaterala
36594-03	Anastomoza uretero-intestinala bilaterala
36597-01	Anastomoza unui ureter la celalalt ureter
36600-02	Formarea rezervorului urinar intestinal incontinent
36609-00	Corectia derivatiei urinare intestinale
36609-01	Corectia rezervorului urinar intestinal
36609-03	Corectia ureterostomiei
36615-01	Ureteroliza
36615-03	Ureteroliza cu repozitionarea ureterului
36621-00	Inchiderea ureterostomiei cutanate
37000-01	Excizia partiala a vezicii
37004-02	Alte reparatii vezicale
37004-03	Repararea rupturii vezicale
37014-00	Excizia totala a vezicii
37020-01	Diverticulectomia vezicala
37023-01	Inchiderea fistulei vezicale cutanate
37029-01	Inchiderea fistulei vezico-vaginale prin abord abdominal
37038-01	Inchiderea fistulei entero-vezicale
37053-01	Transsectiunea vezicala si reanastomoza la trigon
37306-00	Cura chirurgicala a laceratiei sau rupturii uretrei distale
37324-00	Uretrotomia externa
37324-01	Uretrotomie interna
37324-02	Uretrostomia externa
37327-00	Uretrotomia optica
37333-00	Inchiderea fistulei uretro-vaginale
37336-00	Inchiderea fistulei uretro-rectale
37339-01	Injectarea parauretrala a unei mase pentru incontinenta de efort, la barbat
37342-00	Uretroplastia, procedeu intr-un singur timp
37345-00	Uretroplastia in etape, etapa 1
37348-00	Uretroplastia in etape, etapa a 2-a
37390-02	Extragerea sfincterului urinar artificial
37800-00	Excizia ligamentului ombilical median [patent urachus]
38464-00	Debridarea plagii de sternotomie
38656-01	Redeschiderea plagii post-toracotomie sau poststernotomie
39127-00	Insertia de dispozitiv implantabil pentru perfuzia spinala
39128-00	Implantarea pompei de perfuzie spinala
39130-00	Insertia percutanata a electrozilor epidurali
39130-01	Insertia percutanata a electrozilor epidurali cu implantarea subcutanata a dispozitivului neurostimulator spinal
39133-00	Indepartarea dispozitivului neurostimulator spinal
39134-00	Implantarea subcutanata a dispozitivului/receptorului neurostimulator spinal
39136-00	Indepartarea electrozilor epidurali
39139-00	Insertia de electrozi epidurali prin laminectomie
39139-01	Insertia de electrozi epidurali prin laminectomie cu implantarea subcutanata de dispozitiv neurostimulator spinal
90012-00	Implantarea neurostimulatorului periferic
90012-01	Indepartarea neurostimulatorului periferic
90282-00	Excizia de ganglion limfatic in alte zone

90282-01	Limfadenectomia regionala in alte zone
90335-00	Alte proceduri diagnostice pe aparatul digestiv
90360-00	Excizia unei alte leziuni a vezicii urinare
90364-00	Alte procedee reparatorii pe uretra
90365-00	Alte procedee pe uretra
90369-00	Explorarea tesutului perivezical
90442-00	Alte proceduri asupra organelor genitale feminine
90665-00	Debridarea excizionala a tegumentului si tesutului subcutanat

ADRG N60 **Stare maligna a sistemului reproductiv feminin**

Diagnostice principale in tabelul TAB-N60-1

DRG N60A **Stare maligna a sistemului reproductiv feminin cu CC catastrofale sau severe**

PCCL >2

DRG N60B **Stare maligna a sistemului reproductiv feminin fara CC catastrofale sau severe**

Diagnostice principale (TAB-N60-1)

C51.0	Tumora maligna buzele mari
C51.1	Tumora maligna buzele mici
C51.2	Tumora maligna clitoris
C51.8	Leziune maligna depasind vulva
C51.9	Tumora maligna vulva, nespecificata
C52	Tumora maligna a vaginului
C53.0	Tumora maligna endocol
C53.1	Tumora maligna exocol
C53.8	Leziune maligna depasind colul uterin
C53.9	Tumora maligna col uterin, parte nespecificata
C54.0	Tumora maligna istm uterin
C54.1	Tumora maligna endometru
C54.2	Tumora maligna miometru
C54.3	Tumora maligna fundul uterului
C54.8	Leziune maligna depasind fundul uterului
C54.9	Tumora maligna corpul uterului, parte nespecificata
C55	Tumora maligna a uterului, parte nespecificata
C56	Tumora maligna a ovarului
C57.0	Tumora maligna trompa Fallope
C57.1	Tumora maligna ligament larg
C57.2	Tumora maligna ligament rotund
C57.3	Tumora maligna parametru
C57.4	Tumora maligna anexe uter, nespecificate
C57.7	Tumora maligna alte organe genitale specificate la femeie
C57.8	Leziune maligna depasind organele genitale la femeie
C57.9	Tumora maligna organ genital la femeie, nespecificat
C58	Tumora maligna a placentei
C76.3	Tumora maligna bazin
C79.6	Tumora maligna secundara a ovarului
C79.82	Tumora maligna secundara a organelor genitale
D39.0	Tumora cu evolutie imprevizibila sau comportament necunoscut uter
D39.1	Tumora cu evolutie imprevizibila sau comportament necunoscut ovar
D39.2	Tumora cu evolutie imprevizibila sau comportament necunoscut placenta
D39.7	Tumora cu evolutie imprevizibila sau comportament necunoscut alte organe genitale la femeie
D39.9	Tumora cu evolutie imprevizibila sau comportament necunoscut organe genitale la femeie, nespecificate

ADRG N61 **Infectii, sistem reproductiv feminin**

Diagnostice principale in tabelul TAB-N61-1

DRG N61Z **Infectii, sistem reproductiv feminin**

Diagnostice principale (TAB-N61-1)

A51.0	Sifilis genital primar
A54.0	Infectia gonococica a partii inferioare a tractului genito-urinar, fara abces periuretral sau al glandelor anexe
A54.1	Infectia gonococica a partii inferioare a tractului genito-urinar, cu abces periuretral sau al glandelor anexe
A54.2	Pelviperitonita gonococica si alte infectii genito-urinare gonococice
A55	Limfogranulomatoza veneriana cu Chlamydia
A56.0	Afectiuni cu Chlamydia ale partii inferioare a tractului genito-urinar
A56.1	Infectia cu Chlamydia, pelvi-peritoneala si a altor organe genito-urinare
A56.2	Infectia cu Chlamydia a tractului genito-urinar, nespecificata
A56.8	Infectia prin Chlamydia transmisa pe caile sexuale, alte localizari
A57	Sancrul moale
A58	Granulom inghinal
A59.0	Trichomoniaza uro-genitala
A60.0	Infectiile organelor genitale si ale tractului genito-urinar prin virusul herpetic
A60.1	Infectia perianala a pielii si a anusului prin virusul herpetic
A60.9	Infectia ano-genitala prin virusul herpetic, nespecificata
A63.8	Alte boli specificate al caror mod de transmitere este in special cel sexual
A64	Bolile transmise sexual, nespecificate
B37.3	Candidiaza vulvei si vaginului
B37.4	Candidiaza altor localizari uro-genitale
L29.2	Prurit vulvar
L29.3	Prurit ano-genital, nespecificat
N70.0	Salpingita si ooforita acuta
N70.1	Salpingita si ooforita cronica
N70.9	Salpingita si ooforita, nespecificate
N71.0	Boala inflamatorie acuta a uterului
N71.1	Boala inflamatorie cronica a uterului
N71.9	Boala inflamatorie a uterului, nespecificata
N72	Boala inflamatorie a colului uterin
N73.0	Parametrita si celulita pelviana acuta
N73.1	Parametrita si celulita pelviana cronica
N73.2	Parametrita si celulita pelviana, nespecificata
N73.3	Pelvi-peritonita acuta la femeie
N73.4	Pelvi-peritonita cronica la femeie
N73.5	Pelvi-peritonita la femeie, nespecificata
N73.8	Alte boli inflamatorii pelviene specificate feminine
N73.9	Boala inflamatorie pelviana feminina, nespecificata
N74.0	Infectia tuberculoasa a colului uterin
N74.1	Boala inflamatorie pelviana tuberculoasa feminina
N74.2	Boala inflamatorie pelviana sifilitica feminina
N74.3	Boala inflamatorie pelviana gonococica feminina
N74.4	Boala inflamatorie pelviana feminina cu Chlamydia
N74.8	Tulburari inflamatorii pelviene feminine in alte boli clasificate altundeva
N75.1	Abcesul glandei Bartholin
N75.8	Alte boli ale glandei Bartholin
N75.9	Boala glandei Bartholin, nespecificata
N76.0	Vaginita acuta
N76.1	Vaginita subcuta si cronica
N76.2	Vulvita acuta
N76.3	Vulvita subacuta si cronica

N76.4	Abces al vulvei
N76.5	Ulceratie a vaginului
N76.8	Alta inflamatie specificata a vaginului si vulvei
N77.0	Ulceratia vulvei in boli infectioase si parazitare clasificate altundeva
N77.1	Vaginita, vulvita si vulvo-vaginita in boli infectioase si parazitare clasificate altundeva
N77.8	Ulceratia si inflamatia vulvo-vaginala in alte boli clasificate altundeva
T83.6	Infectie si reactie inflamatorie datorita unui dispozitiv prostetic, implant si grefa a tractului genital

ADRG N62 **Tulburari menstruale si alte tulburari ale sistemului reproductiv feminin**

Diagnostice principale in tabelul TAB-N62-1

DRG N62A **Tulburari menstruale si alte tulburari ale sistemului reproductiv feminin cu CC**

PCCL >1

DRG N62B **Tulburari menstruale si alte tulburari ale sistemului reproductiv feminin fara CC**

Diagnostice principale (TAB-N62-1)

D06.0	Carcinom in situ endocol
D06.1	Carcinom in situ exocol
D06.7	Carcinom in situ alte parti ale colului uterin
D06.9	Carcinom in situ col uterin, nespecificat
D07.0	Carcinom in situ endometru
D07.1	Carcinom in situ vulva
D07.2	Carcinom in situ vagin
D07.3	Carcinom in situ alte organe genitale ale femeii si nespecificate
D25.0	Leiomiom submucos al uterului
D25.1	Leiomiom intramural al uterului
D25.2	Leiomiom subseros al uterului
D25.9	Leiomiom al uterului, nespecificat
D26.0	Alte tumori benigne col uterin
D26.1	Alte tumori benigne corp uterin
D26.7	Alte tumori benigne alte parti ale uterului
D26.9	Alte tumori benigne uter, nespecificat
D27	Tumora benigna a ovarului
D28.0	Tumora benigna vulva
D28.1	Tumora benigna vagin
D28.2	Tumora benigna trompe uterine si ligamente
D28.7	Tumora benigna alte organe genitale la femeie, specificate
D28.9	Tumora benigna organ genital la femeie, nespecificat
E28.0	Hiperestrogenia.
E28.1	Hiperandrogenia
E28.2	Sindrom ovarian polichistic
E28.3	Insuficienta ovariana primara
E28.8	Alte disfunctii ovariene
E28.9	Disfunctia ovariana, nespecificata
E89.4	Insuficienta ovariana postprocedurala
F52.5	Vaginism neorganic
I86.2	Varice pelviene
I86.3	Varice vulvare
N39.3	Incontinenta urinara de stress
N73.6	Aderente peritoneale pelviene
N75.0	Chistul glandei Bartholin
N76.6	Ulceratie a vulvei
N80.0	Endometrioza uterului
N80.1	Endometrioza ovarului
N80.2	Endometrioza trompei Fallope
N80.3	Endometrioza peritoneului pelvian

N80.4 Endometrioza septului recto-vaginal si a vaginului

N80.8 Alte endometrioze

N80.9 Endometrioza, nespecificata

N81.0 Uretrocel la femeie

N81.1 Cistocel

N81.2 Prolaps utero-vaginal incomplet

N81.3 Prolaps utero-vaginal complet

N81.4 Prolaps utero-vaginal, nespecificat

N81.5 Enterocel vaginal

N81.6 Rectocel

N81.8 Alt prolaps genital la femeie

N81.9 Prolaps genital feminin, nespecificat

N82.0 Fistula vezico-vaginala

N82.1 Alte fistule ale tractului genital feminin

N82.5 Fistule genito-cutanate la femeie

N82.8 Alte fistule ale tractului genital feminin

N82.9 Fistula tractului genital feminin, nespecificata

N83.0 Chist folicular al ovarului

N83.1 Chist al corpului galben

N83.2 Alte chisturi ale ovarului si nespecificate

N83.3 Atrofia dobandita a ovarului si trompei Fallope

N83.4 Prolaps si hernie a ovarului si trompei Fallope

N83.5 Torsiunea ovarului, pediculului ovarian si a trompei Fallope

N83.6 Hematosalpinx

N83.7 Hematom al ligamentului larg

N83.8 Alte afectiuni neinflamatorii ale ovarului, trompei Fallope si ligamentului larg

N83.9 Afectiune neinflamatorie a ovarului, trompei Fallope si a ligamentului larg, nespecificata

N84.0 Polip al corpului uterin

N84.1 Polip al colului uterin

N84.2 Polip al vaginului

N84.3 Polip al vulvei

N84.8 Polip al altor parti ale tractului genital feminin

N84.9 Polip al tractului genital feminin, nespecificat

N85.0 Hiperplazia glandulara a endometrului

N85.1 Hiperplazia adenomatoasa a endometrului

N85.2 Hipertrofia uterului

N85.3 Subinvolutia uterului

N85.4 Malpozitia uterului

N85.5 Inversia uterina

N85.6 Sinechia intrauterina

N85.7 Hematometria

N85.8 Alte tulburari neinflamatorii specificate ale uterului

N85.9 Afectiune neinflamatorie a uterului, nespecificata

N86 Eroziune si ectropion ai colului uterin

N87.0 Displazia usoara a colului uterin

N87.1 Displazia moderata a colului uterin

N87.2 Displazia severa a colului uterin, neclasificata altundeva

N87.9 Displazia colului uterin, nespecificata

N88.0 Leucoplazia colului uterin

N88.1 Laceratia veche a colului uterin

N88.2 Strictura si stenoza colului uterin

N88.3 Beanta colului uterin

N88.4 Alungirea hipertrofica a colului uterin

N88.8 Alte afectiuni neinflamatorii specificate ale colului uterin

N88.9 Afectiune neinflamatorie a colului uterin, nespecificata

N89.0 Displazia usoara a vaginului

N89.1 Displazia moderata a vaginului

N89.2 Displazia severa a vaginului, neclasificata altundeva

N89.3 Displazia vaginului, nespecificata

N89.4 Leucoplazia vaginului

N89.5 Strictura si atrezia vaginului

N89.6 Inel himenal strans

N89.7 Hematocolpos

N89.8	Alte afectiuni neinflamatorii specificate ale vaginului
N89.9	Afectiune neinflamatorie a vaginului, nespecificata
N90.0	Displazia usoara a vulvei
N90.1	Displazia moderata a vulvei
N90.2	Displazia severa a vulvei, neclasificata altundeva
N90.3	Displazia vulvei, nespecificata
N90.4	Leucoplazia vulvei
N90.5	Atrofia vulvei
N90.6	Hipertrofia vulvei
N90.7	Chistul vulvei
N90.8	Alte afectiuni neinflamatorii specificate ale vulvei si perineului
N90.9	Afectiune neinflamatorie a vulvei si perineului, nespecificata
N91.0	Amenoree primara
N91.1	Amenoree secundara
N91.2	Amenoree, nespecificata
N91.3	Oligomenoree primara
N91.4	Oligomenoree secundara
N91.5	Oligomenoree, nespecificata
N92.0	Menstruatie excesiva si frecventa cu ciclu menstrual regulat
N92.1	Menstruatie excesiva si frecventa cu ciclu menstrual neregulat
N92.2	Menstruatie excesiva la pubertate
N92.3	Sangerarile ovulatiei
N92.4	Sangerari excesive in perioada de premenopauza
N92.5	Alta menstruatie neregulata specificata
N92.6	Menstruatie neregulata, nespecificata
N93.0	Sangerari post-coitale si de contact
N93.8	Alte sangerari anormale specificate ale uterului si vaginului
N93.9	Sangerare anormala a uterului si vaginului, nespecificata
N94.0	Dureri intermenstruale
N94.1	Dispareunie
N94.2	Vaginism
N94.3	Sindrom de tensiune premenstruala
N94.4	Dismenoree primara
N94.5	Dismenoree secundara
N94.6	Dismenoree, nespecificata
N94.8	Alte afectiuni specificate asociate cu organele genitale feminine si cu ciclul mentrual
N94.9	Afectiune nespecificata asociata cu organele genitale feminine si cu ciclul menstrual
N95.0	Sangerari post-menopauza
N95.1	Stari de menopauza si climacterice feminine
N95.2	Vaginita atrofica post-menopauza
N95.3	Stari asociate cu menopauza artificiala Sindrom post-menopauza artificiala
N95.8	Alte tulburari specificate de menopauza si premenopauza
N95.9	Tulburare de menopauza si perimenopauza, nespecificata
N96	Avort obisnuit
N97.0	Infertilitatea femeii asociata cu anovulatie
N97.1	Infertilitatea femeii de origine tubara
N97.2	Infertilitatea femeii de origine uterina
N97.3	Infertilitatea femeii de origine cervicala
N97.4	Infertilitatea femeii asociata cu factori masculini
N97.8	Infertilitatea femeii de alta origine
N97.9	Infertilitatea femeii, nespecificata
N99.2	Aderente vaginale postprocedurale
N99.3	Prolaps al peretelui vaginal dupa histerectomie
Q50.00	Absenta congenitala a ovarului, nespecificata
Q50.01	Absenta congenitala a ovarului, unilaterala
Q50.02	Absenta congenitala a ovarului, bilaterala
Q50.10	Chist ovarian in dezvoltare, nespecificat
Q50.11	Chist ovarian in dezvoltare, unic
Q50.12	Chist ovarian in dezvoltare, multiplu
Q50.2	Torsiunea congenitala a ovarului

Q50.31	Ovar striat
Q50.39	Alte malformatii congenitale ale ovarului
Q50.4	Chist embrionic al trompei Fallope
Q50.5	Chist embrionic al ligamentului larg
Q50.61	Absenta trompei Fallope si a ligamentului larg
Q50.69	Alte malformatii congenitale ale trompei Fallope si ale ligamentului larg
Q51.0	Agenezia si aplazia uterului
Q51.1	Uter dublu cu cervix si vagin duble
Q51.2	Alte forme de uter dublu
Q51.3	Uter bicorn
Q51.4	Uter unicorn
Q51.5	Agenezia si aplazia cervixului
Q51.6	Chist embrionic al cervixului
Q51.7	Fistula congenitala intre uter si tractul digestiv si urinar
Q51.8	Alte malformatii congenitale ale uterului si cervixului
Q51.9	Malformatii congenitale ale uterului si cervixului, nespecificate
Q52.0	Absenta congenitala a vaginului
Q52.1	Vagin dublu
Q52.2	Fistula recto-vaginala congenitala
Q52.3	Himen neperforat
Q52.4	Alte anomalii congenitale ale vaginului
Q52.5	Fuziunea vulvei
Q52.6	Malformatia congenitala a clitorisului
Q52.7	Alte malformatii congenitale ale vulvei
Q52.8	Alte malformatii congenitale specificate ale organelor genitale feminine
Q52.9	Malformatii congenitale ale organelor genitale feminine, nespecificate
Q96.0	Kariotip 45, X
Q96.1	Kariotip 46, X iso (Xq)
Q96.2	Kariotip 46, X cu cromozom sexual anormal, cu exceptia iso (Xq)
Q96.3	Mozaicism, 45; X/46; XX sau XY
Q96.4	Mozaicism, 45 X/alta linie celulara, cu cromozom sexual anormal
Q96.8	Alte variante ale sindromului Turner
Q96.9	Sindromul Turner, nespecificat
Q97.0	Kariotip 47, XXX
Q97.1	Sex feminin cu mai mult de trei cromozomi X
Q97.2	Mozaicism, linii cu numere variabile de cromozomi X
Q97.3	Sex feminin cu kariotip 46, XY
Q97.8	Alte anomalii specificate de cromozomi sexuali, fenotip feminin
Q97.9	Anomalii de cromozomi sexuali, fenotip feminin, nespecificate
Q98.0	Sindromul Klinefelter, kariotip 47, XXY
Q98.1	Sindromul Klinefelter, masculin, cu mai mult de doi cromozomi X
Q98.2	Sindromul Klinefelter, masculin, cu kariotip 46, XX
Q98.3	Alt barbat, cu kariotip 46, XX
Q98.4	Sindromul Klinefelter, nespecificat
Q98.5	Kariotip 47, XYY
Q98.6	Barbat cu cromozom sexual anormal structurat
Q98.7	Barbat cu mozaicism cu cromozomi sexuali
Q98.8	Alte anomalii specificate de cromozomi sexuali, fenotip masculin
Q98.9	Anomalii ale cromozomilor sexuali, fenotip masculin, nespecificate
Q99.8	Alte anomali cromozomiale specificate
R10.2	Durere perineala si pelviana
R87.6	Rezultate anormale privind examenul din prelevatele provenite din organele genitale la femeie, nivele anormale citologice
S30.2	Contuzie a organelor genitale externe
S31.4	Plaga deschisa a vaginului si vulvei
S31.5	Plaga deschisa a altor organe genitale externe si nespecificate
S37.4	Leziune traumatica a ovarului
S37.5	Leziune a trompei Fallope
S37.6	Leziune a uterului

S37.7	Leziune a multiplelor organe pelviene
S37.88	Leziune a altui organ pelvian
S37.9	Leziune a unui organ pelvian nespecificat
S38.0	Leziune prin zdrobire a organelor genitale externe
S38.2	Amputatie traumatica a organelor genitale externe
S39.6	Leziune a unui organ(elor) intraabdominal(e), cu organ(e) pelvian(e)
T19.2	Corp strain in vulva si vagin
T19.3	Corp strain in uter [orice parte]
T19.8	Corp strain in alte parti si multiple ale tractului genito-urinar
T19.9	Corp strain in tractul genito-urinar, parte nespecificata
T83.3	Complicatie mecanica a unui dispozitiv intrauterin contraceptiv
T83.4	Complicatie mecanica a altor dispozitive prostetice, implanturi si grefe ale tractului genital
Z01.4	Examinare ginecologica (generala) (de rutina)
Z30.1	Insertia unui dispozitiv contraceptiv (intra-uterin)
Z30.2	Sterilizare
Z30.3	Extractia catameniala
Z30.5	Supravegherea unui dispozitiv contraceptiv (intrauterin) (sterilet)
Z31.0	Tuboplastia sau vasoplastia dupa sterilizare anterioara
Z31.2	Fertilizare in vitro
Z31.3	Alte metode de asistare a fertilizarii
Z31.4	Investigare si testari de procreare
Z31.8	Alte forme de supraveghere a procrearii
Z40.01	Chirurgia profilactica pentru factori de risc legati de tumorile maligne ovar
Z41.2	Circumcizie rituala sau de rutina
Z43.7	Supravegherea vaginului artificial
Z64.1	Probleme legate de multiparitate

ADRG-uri 901, 902, 903

Proceduri neinrudite in sala de operatie

Proceduri neinrudite in sala de operatie

DRG-uri 901Z, 902Z, 903Z

Pentru detalii privind proceduri neinrudite in sala de operatie, vezi sectiunea Functii de la sfarsitul volumului II.

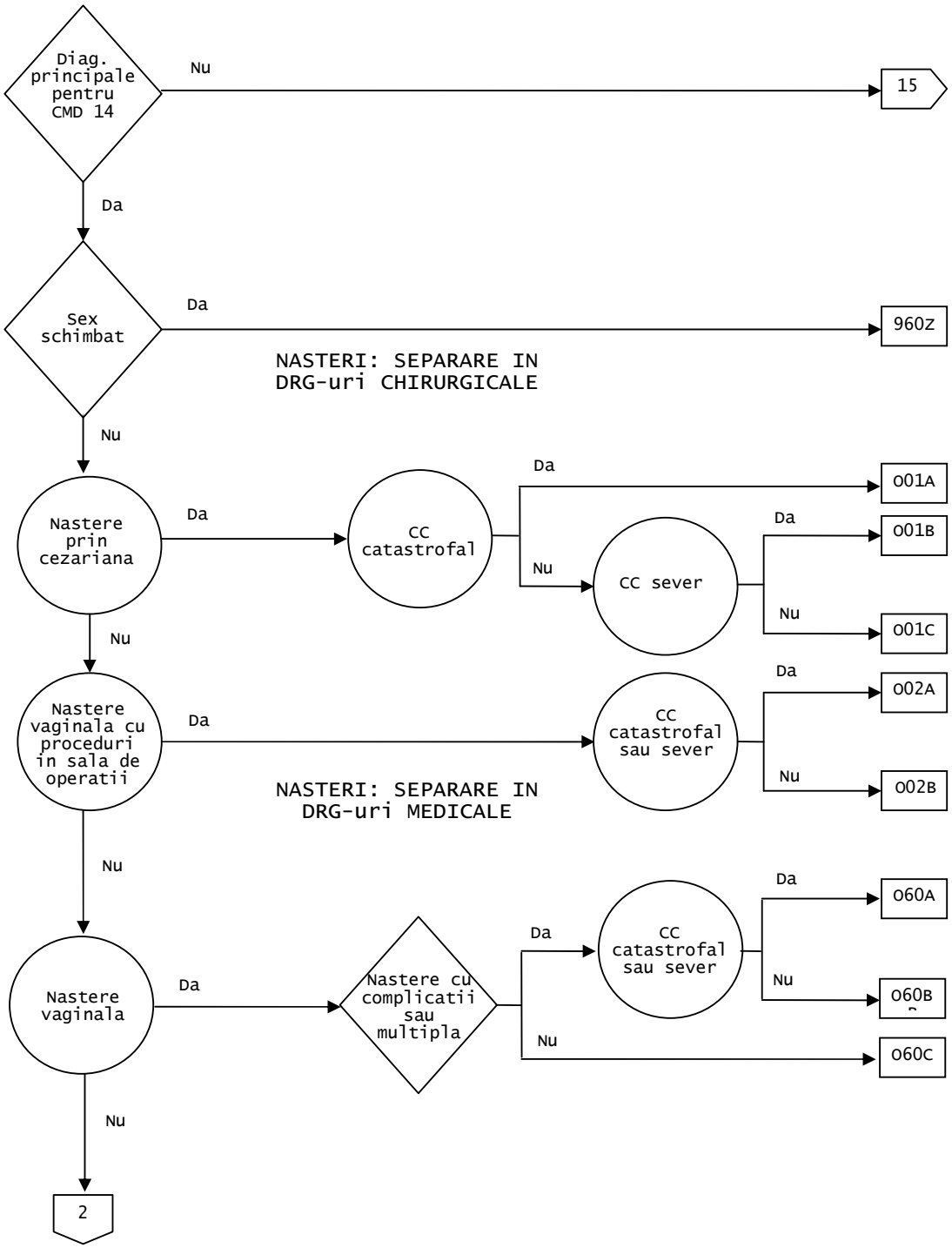
Diag. principale pentru CMD 14
Nu
15
Da
Sex schimbat
Da
960Z
NASTERI: SEPARARE IN DRG-uri CHIRURGICALE
Nu
Nastere prin cezariana
Da
CC catastrofal
Da
O01A
Nu
CC sever
Da
O01B
Nu
O01C
Nu
Nastere vaginala cu proceduri in sala de operatii
Da
CC catastrofal sau sever
Da
O02A
Nu
O02B
NASTERI: SEPARARE IN DRG-uri MEDICALE
Nu
Nastere vaginala
Da
Nastere cu complicatii sau multipla
Da
CC catastrofal sau sever
Da
O60A
Nu
O60B
Nu
O60C
Nu
2

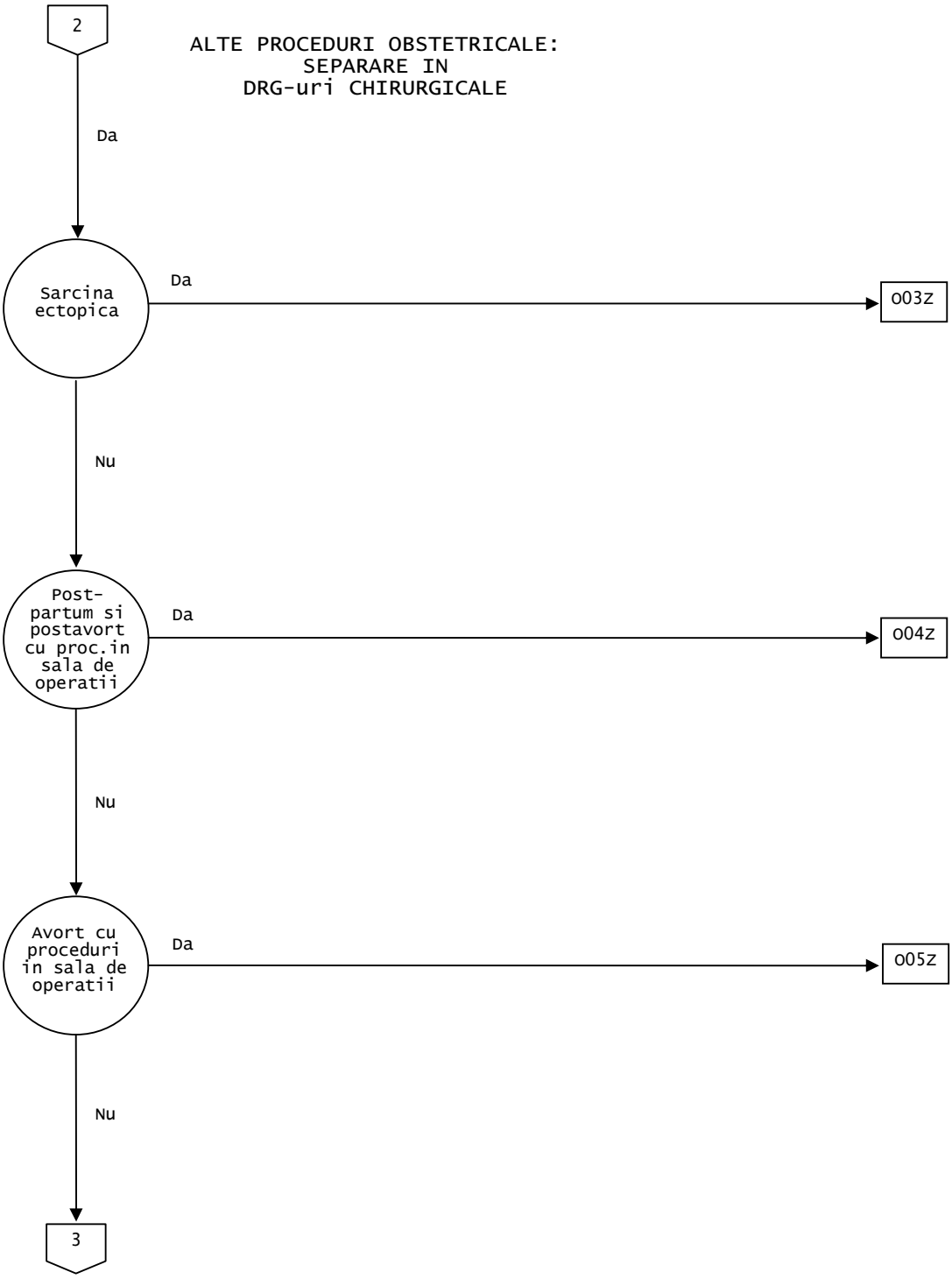
2
ALTE PROCEDURI OBSTETRICALE:
SEPARARE IN
DRG-uri CHIRURGICALE
Da
Sarcina ectopica
Da
O03Z
Nu
Post-partum si postavort cu proc.in sala de operatii
Da
O04Z
Nu
Avort cu proceduri in sala de operatii
Da
O05Z
Nu
3

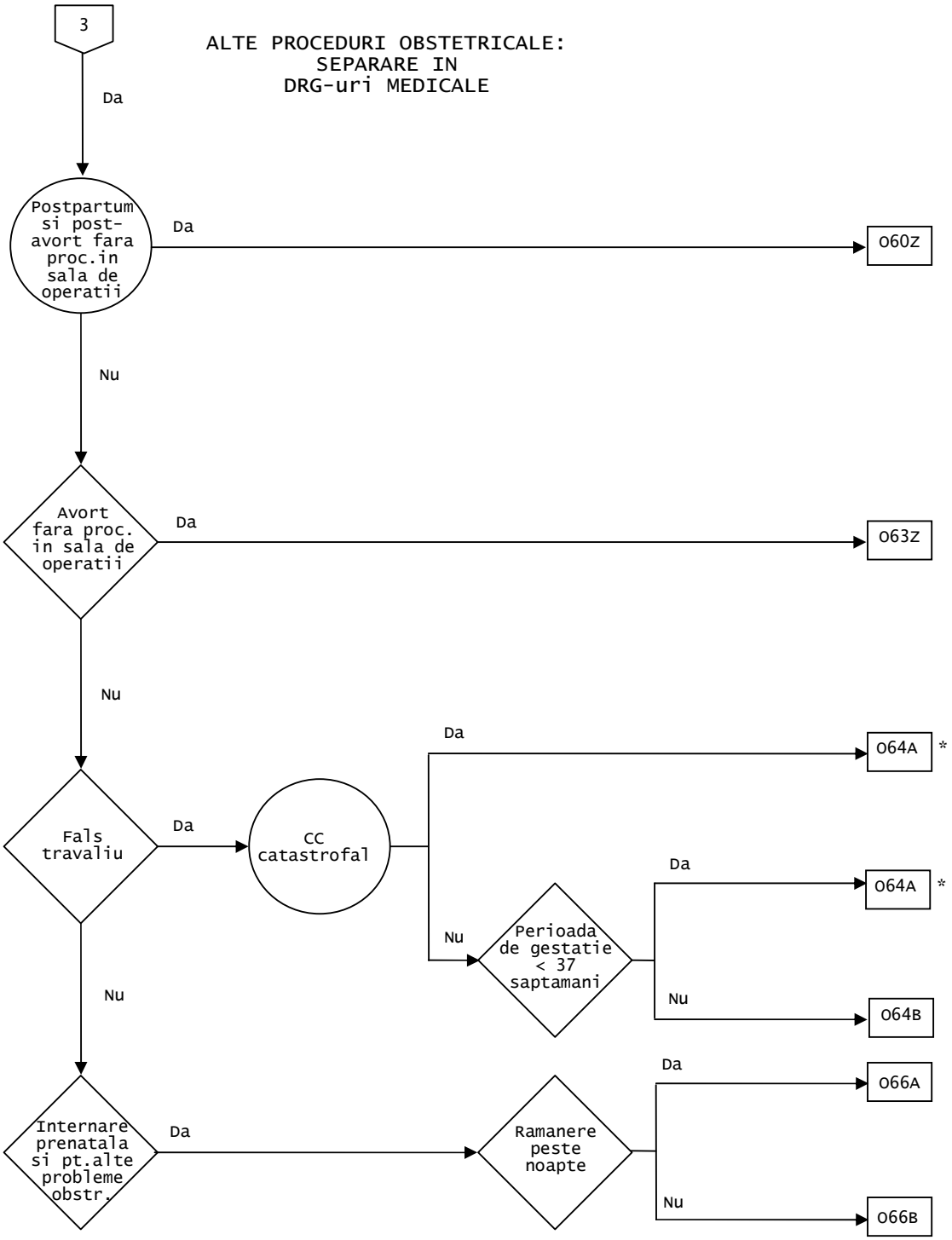
3
ALTE PROCEDURI OBSTETRICALE:
SEPARARE IN
DRG-uri MEDICALE
Da
Postpartum si post-avort fara proc.in sala de operatii
Da
O60Z
Nu
Avort fara proc. in sala de operatii
Da
O63Z
Nu
Fals travaliu
Da
CC catastrofal
Da
O64A
*
Nu
Perioada de gestatie < 37 saptamani
Da
O64A
*
Nu
O64B
Nu
Internare prenatala si pt.alte probleme obstr.
Da
Ramanere peste noapte
Da
O66A
Nu
O66B

Diagnostice principale cuprinse in CMD 14 (TAB-M14-0)

A34	Tetanosul obstetrical
F53.0	Tulburari mentale si de comportament usoare asociate cu puerperium, neclasificate altundeva
F53.1	Tulburari mentale si de comportament severe asociate cu puerperium, neclaificate altundeva
F53.8	Alte tulburari mentale si de comportament asociate cu puerperium, neclasificate altundeva
F53.9	Tulburare mentala puerperala, nespecificata
O00.0	Sarcina abdominala
O00.1	Sarcina tubara
O00.2	Sarcina ovariana
O00.8	Alte sarcini ectopice
O00.9	Sarcina ectopica, nespecificata
O01.0	Mola hidatiforma clasica
O01.1	Mola hidatiforma incompleta si partiala
O01.9	Mola hidatiforma, nespecificata
O02.0	Ou clar si mola nehidatiforma
O02.1	Avort fals
O02.8	Alte produse de conceptie anormale specificate
O02.9	Produs anormal de conceptie, nespecificat
O03.0	Avort spontan incomplet, complicat prin infectie pelvina si a tractului genital
O03.1	Avort spontan incomplet, complicat prin hemoragie severa sau intarziata
O03.2	Avort spontan incomplet, complicat prin embolie
O03.3	Avort spontan incomplet, cu alte complicatii si nespecificate
O03.4	Avort spontan incomplet, fara complicatii
O03.5	Avort spontan complet sau nespecificat, complicat prin infectie pelvina si a tractului genital
O03.6	Avort spontan complet sau nespecificat, complicat prin hemoragie severa sau intarziata
O03.7	Avort spontan complet sau nespecificat, complicat prin embolie
O03.8	Avort spontan complet sau nespecificat, cu alte complicatii si nespecificate
O03.9	Avort spontan complet sau nespecificat, fara complicatii
O04.0	Avort medical incomplet, complicat prin infectie pelvina si a tractului genital
O04.1	Avort medical incomplet, complicat prin hemoragie severa sau intarziata
O04.2	Avort medical incomplet, complicat prin embolie
O04.3	Avort medical incomplet, cu alte complicatii si nespecificate
O04.4	Avort medical incomplet, fara complicatii
O04.5	Avort medical complet sau nespecificat, complicat prin infectie pelvina si a tractului genital
O04.6	Avort medical complet sau nespecificat, complicat prin hemoragie severa sau intarziata
O04.7	Avort medical complet sau nespecificat, complicat prin embolie
O04.8	Avort medical complet sau nespecificat, cu alte complicatii si nespecificate
O04.9	Avort medical complet sau nespecificat, fara complicatii
O05.0	Alte forme de avort incomplet, complicat prin infectie pelvina si a tractului genital
O05.1	Alte forme de avort incomplet, complicat prin hemoragie severa sau intarziata
O05.2	Alte forme de avort incomplet, complicat prin embolie
O05.3	Alte forme de avort incomplet, cu alte complicatii si nespecificate
O05.4	Alte forme de avort incomplet, fara complicatii
O05.5	Alte forme de avort complet sau nespecificat, complicat prin infectie pelvina si a tractului genital
O05.6	Alte forme de avort complet sau nespecificat, complicat prin hemoragie severa sau intarziata
O05.7	Alte forme de avort complet sau nespecificat, complicat prin embolie
O05.8	Alte forme de avort complet sau nespecificat, cu alte complicatii si nespecificate
O05.9	Alte forme de avort complet sau nespecificat, fara complicatii

O06.0 Avortul nespecificat, incomplet, complicat prin infectie pelvina si a tractului genital

O06.1 Avortul nespecificat, incomplet, complicat prin hemoragie severa sau intarziata

O06.2 Avortul nespecificat, incomplet, complicat prin embolie

O06.3 Avortul nespecificat, incomplet, cu alte complicatii si nespecificate

O06.4 Avortul nespecificat, incomplet, fara complicatii

O06.5 Avortul nespecificat, complet sau nespecificat, complicat prin infectie pelvina si a tractului genital

O06.6 Avortul nespecificat, complet sau nespecificat, complicat prin hemoragie severa sau intarziata

O06.7 Avortul nespecificat, complet sau nespecificat, complicat prin embolie

O06.8 Avortul nespecificat, complet sau nespecificat, cu alte complicatii si nespecificate

O06.9 Avortul nespecificat, complet sau nespecificat, fara complicatii

O07.0 Esecul unei tentative de avort provocat medical, complicat prin infectie pelvina si a tractului genital

O07.1 Esecul unei tentative de avort provocat medical, complicat prin hemoragie severa sau intarziata

O07.2 Esecul unei tentative de avort provocat medical, complicat prin embolie

O07.3 Esecul unei tentative de avort provocat medical cu alte complicatii si nespecificate

O07.4 Esecul unei tentative de avort provocat medical, fara complicatii

O07.5 Esecul unei tentative de avort provocat, altul si nespecificat, complicat prin infectie pelvina si a tractului genital

O07.6 Esecul unei tentative de avort provocat, altul si nespecificat, complicat prin hemoragie severa sau intarziata

O07.7 Esecul unei tentative de avort provocat, altul si nespecificat, complicat prin embolie

O07.8 Esecul unei tentative de avort provocat, altul si nespecificat, cu alte complicatii si nespecificate

O07.9 Esecul unei tentative de avort provocat, altul si nespecificat, fara complicatii

O08.0 Infectia pelviana si a tractului genital urmand avortului si sarcinii ectopice si molare

O08.1 Hemoragia severa sau intirziata urmand avortului si sarcinii ectopice si molare

O08.2 Embolia urmand avortului si sarcinii ectopice si molare

O08.3 Socul urmand avortului si sarcinii ectopice si molare

O08.4 Insuficienta renala urmand avortului si sarcinii ectopice si molare

O08.5 Tulburari de metabolism urmand avortului si sarcinii ectopice si molare

O08.6 Leziunile organelor si tesuturilor pelviene urmand avortului si sarcinii ectopice si molare

O08.7 Alte complicatii venoase urmand avortului si sarcinii ectopice si molare

O08.8 Alte complicatii urmand avortului si sarcinii ectopice si molare

O08.9 Complicatiile urmand avortului si sarcinii ectopice si molare, nespecificate

O09.0 Durata sarcinii < 5 saptamani complete

O09.1 Durata sarcinii 5-13 saptamani complete

O09.2 Durata sarcinii 14-19 saptamani complete

O09.3 Durata sarcinii 20-25 saptamani complete

O09.4 Durata sarcinii 26-33 saptamani complete

O09.5 Durata sarcinii 34-36 saptamani complete

O09.9 Durata sarcinii nespecificata

O10.0 Hipertensiunea esentiala preexistenta, complicand sarcina, nasterea si lauzia

O10.1 Cardiopatie hipertensiva preexistenta complicand sarcina, nasterea si lauzia

O10.2 Nefropatia hipertensiva preexistenta complicand sarcina, nasterea si lauzia

O10.3 Cardio-nefropatia hipertensiva preexistenta complicand sarcina, nasterea si lauzia

O10.4 Hipertensiunea secundara preexistenta complicand sarcina, nasterea si lauzia

O10.9 Hipertensiunea preexistenta nespecificata complicand sarcina, nasterea si lauzia

O11 Tulburare hipertensiva preexistenta cu proteinurie supraadaugata

O12.0 Edem gestational

O12.1 Proteinurie gestationala

O12.2	Edem gestational cu proteinurie
O13	Hipertensiune gestationala [indusa de sarcina] fara proteinurie semnificativa
O14.0	Pre-eclampsia moderata
O14.1	Pre-eclampsia severa
O14.9	Pre-eclampsia, nespecificata
O15.0	Eclampsia in sarcina
O15.1	Eclampsia in travaliu
O15.2	Eclampsia in lauzie
O15.9	Eclampsia, fara specificarea perioadei
O16	Hipertensiunea mamei, nespecificata
O20.0	Iminenta de avort
O20.8	Alte hemoragii la debutul sarcinii
O20.9	Hemoragie la debutul sarcinii, nespecificata
O21.0	Hiperemeza gravidica usoara
O21.1	Hiperemeza gravidica cu tulburari metabolice
O21.2	Voma tardiva a sarcinii
O21.8	Alte vome complicand sarcina
O21.9	Voma in sarcina, nespecificata
O22.0	Vene varicoase ale extremitatilor inferioare in sarcina
O22.1	Varicele organelor genitale in sarcina
O22.2	Tromboflebita superficiala in cursul sarcinii
O22.3	Flebotromboza profunda in sarcina
O22.4	Hemoroizii in sarcina
O22.5	Tromboza venoasa cerebrala in sarcina
O22.8	Alte complicatii venoase in sarcina
O22.9	Complicatia venoasa in sarcina, nespecificata
O23.0	Infectii renale in sarcina
O23.1	Infectiile vezicii urinare in sarcina
O23.2	Infectiile uretrei in sarcina
O23.3	Infectiile altor parti ale tractului urinar in sarcina
O23.4	Infectiile nespecificate ale tractului urinar in sarcina
O23.5	Infectiile tractului genital in sarcina
O23.9	Alte nfectii ale tractului genito-urinar in sarcina si nespecificate
O24.0	Diabet mellitus preexistent, tip 1, in sarcina
O24.11	Diabetul mellitus preexistent, tip 2, in sarcina, fara insulina
O24.12	Diabetul mellitus preexistent, tip 2, in sarcina, cu insulina
O24.21	Diabetul mellitus preexistent, alt tip specificat, in sarcina, fara insulina
O24.22	Diabetul mellitus preexistent, alt tip specificat, in sarcina, cu insulina
O24.31	Diabetul mellitus preexistent, nespecificat, in sarcina, fara insulina
O24.32	Diabetul mellitus preexistent, nespecificat, in sarcina, cu insulina
O24.41	Diabetul mellitus survenit in timpul sarcinii, fara insulina
O24.42	Diabetul mellitus survenit in timpul sarcinii, cu insulina
O24.91	Diabetul mellitus in sarcina, cu debut nespecificat, fara insulina
O24.92	Diabetul mellitus in sarcina, cu debut nespecificat, cu insulina
O25	Malnutritia in sarcina
O26.0	Castig excesiv in greutate dobandit in sarcina
O26.1	Castig scazut in greutate dobandit in sarcina
O26.2	Ingrijiri in cursul sarcinii acordate unei persoane ce practica avortul in mod obisnuit
O26.3	Retentia unui dispozitiv contraceptiv intrauterin in sarcina
O26.4	Herpes gestational
O26.5	Sindrom de hipotensiune materna
O26.6	Tulburari hepatice in sarcina, nastere si lauzie
O26.7	Subluxatia simfisei (pubiene) in sarcina, nastere si lauzie
O26.81	Boala renala, legata de sarcina
O26.82	Sindromul tunelului carpal in sarcina
O26.83	Nevralgia in sarcina
O26.88	Alte afectiuni specificate legate de sarcina
O26.9	Afectiuni legate de sarcina, nespecificate

O28.0 Rezultate hematologice anormale ale screening-ului prenatal al mamei

O28.1 Rezultate biochimice anormale ale screening-ului prenatal al mamei

O28.2 Rezultate citologice anormale ale screening-ului prenatal al mamei

O28.3 Rezultate ecografice anormale ale screening-ului prenatal al mamei

O28.4 Rezultate radiologice anormale ale screening-ului prenatal al mamei

O28.5 Rezultate cromozomice si genetice anormale ale screening-ului prenatal al mamei

O28.8 Alte rezultate anormale ale screening-ului prenatal al mamei

O28.9 Rezultat anormal constatat la screening-ul prenatal al mamei, nespecificat

O29.0 Complicatiile pulmonare ale unei anestezii in timpul sarcinii

O29.1 Complicatiile cardiace ale unei anestezii in timpul sarcinii

O29.2 Complicatii ale sistemului nervos central datorite anesteziei in timpul sarcinii

O29.3 Reactia toxica la anestezia local in timpul sarcinii

O29.4 Cefalee provocata de o rahianestezie si o anestezie epidurala in timpul sarcinii

O29.5 Alte complicatii ale rahianesteziei si ale anesteziei epidurale in timpul sarcinii

O29.6 Esec sau dificultate de intubare in timpul sarcinii

O29.8 Alte complicatii ale anesteziei in timpul sarcinii

O29.9 Complicatiile anesteziei in timpul sarcinii, nespecificate

O30.0 Sarcina gemelara

O30.1 Sarcina cu tripleti

O30.2 Sarcina quadrupla

O30.8 Alte forme de sarcina multipla

O30.9 Sarcina multipla, nespecificata

O31.0 Fat papiraceu

O31.1 Continuarea sarcinii dupa avortul unuia sau mai multor feti

O31.2 Continuarea sarcinii dupa decesul intrauterin al unuia sau mai multor feti

O31.8 Alte complicatii specifice unei sarcini multiple

O32.0 Ingrijiri acordate mamei pentru o pozitie instabila

O32.1 Ingrijiri acordate mamei pentru o prezentatie pelviana

O32.2 Ingrijiri acordate mamei pentru o pozitie transversa si oblica

O32.3 Ingrijiri acordate mamei pentru o prezentatie faciala, a fruntii sau a barbiei

O32.4 Ingrijiri acordate mamei pentru un cap inalt la termen

O32.5 Ingrijiri acordate mamei pentru o sarcina multipla cu prezentatie anormala a unuia sau mai multor feti

O32.6 Ingrijiri acordate mamei pentru o prezentatie complexa

O32.8 Ingrijiri acordate mamei pentru alta prezentatie anormala a fatului

O32.9 Ingrijiri acordate mamei pentru o prezentatie anormala a fatului, nespecificata

O33.0 Ingrijiri acordate mamei pentru o disproportie datorita unei malformatii de bazin al mamei

O33.1 Ingrijiri acordate mamei pentru o disproportie datorita bazinului matern ingust in general

O33.2 Ingrijiri acordate mamei pentru o disproportie datorita ingustarii stramtorii superioare a bazinului matern

O33.3 Ingrijiri acordate mamei pentru o disproportie datorita unei ingustari a stramtorii inferioare

O33.4 Ingrijiri acordate mamei pentru o disproportie feto-pelviana, de origine mixta materna si fetala

O33.5 Ingrijiri acordate mamei pentru o disproportie datorita fatului anormal de mare

O33.6 Ingrijiri acordate mamei pentru o disproportie datorita fatului hidrocefal

O33.7 Ingrijiri acordate mamei pentru o disproportie datorita altor anomalii ale fatului

O33.8 Ingrijiri acordate mamei pentru o disproportie de alte origini

O33.9 Ingrijiri acordate mamei pentru o disproportie, nespecificata

O34.0 Ingrijiri acordate mamei pentru malformatie congenitala a uterului

O34.1 Ingrijiri acordate mamei pentru tumora corpului uterin

O34.2 Ingrijiri acordate mamei pentru cicatrice uterina datorita unei interventii chirurgicale anterioare

O34.3 Ingrijiri acordate mamei pentru beanta colului

O34.4 Ingrijiri acordate mamei pentru alte anomalii de col uterin

O34.5 Ingrijiri acordate mamei pentru alte anomalii ale uterului gravid

O34.6 Ingrijiri acordate mamei pentru anomalii ale vaginului

O34.7 Ingrijiri acordate mamei pentru anomalii ale vulvei si perineului

O34.8 Ingrijiri acordate mamei pentru alte anomalii ale organelor pelviene

O34.9 Ingrijiri acordate mamei pentru anomalia de organ pelvian, nespecificate

O35.0 Ingrijiri acordate mamei pentru o malformatie (suspectata) a sistemului nervos central al fatului

O35.1 Ingrijiri acordate mamei pentru anomalii cromozomiale (suspectate) ale fatului

O35.2 Ingrijiri acordate mamei pentru boli ereditare (suspectate) ale fatului

O35.3 Ingrijiri acordate mamei pentru leziuni fetale (suspectate) rezultand de la o boala virala a mamei

O35.4 Ingrijiri acordate mamei pentru leziuni fetale (suspectate) datorita alcoolismului matern

O35.5 Ingrijiri acordate mamei pentru leziuni fetale (suspectate) rezultand din medicamente

O35.6 Ingrijiri acordate mamei pentru leziuni fetale (suspectate) datorita iradiatiilor

O35.7 Ingrijiri acordate mamei pentru leziuni fetale (suspectate) rezultand din alte proceduri medicale

O35.8 Ingrijiri acordate mamei pentru alte anomalii si leziuni fetale (suspectate)

O35.9 Ingrijiri acordate mamei pentru anomalii si leziuni fetale (suspectate), nespecificate

O36.0 Ingrijiri acordate mamei pentru izo-imunizare anti Rh

O36.1 Ingrijiri acordate mamei pentru alte izoimunizari

O36.2 Ingrijiri acordate mamei pentru anasarca feto-placentara

O36.3 Ingrijiri acordate mamei pentru semne de hipoxie fetala

O36.4 Ingrijiri acordate mamei pentru decesul intrauterin al fatului

O36.5 Ingrijiri acordate mamei pentru cresterea insuficienta a fatului

O36.6 Ingrijiri acordate mamei pentru cresterea excesiva a fatului

O36.7 Ingrijiri acordate mamei pentru o sarcina abdominala cu fat viabil

O36.8 Ingrijiri acordate mamei pentru alte afectiuni specificate ale fatului

O36.9 Ingrijiri acordate mamei pentru o afectiune a fatului, nespecificata

O40 Hidramnios

O41.0 Oligohidramnios

O41.1 Infectia sacului amniotic si a membranelor

O41.8 Alte tulburari specificate ale lichidului amniotic si membranelor

O41.9 Tulburari de lichid amniotic si a membranelor, nespecificate

O42.0 Ruperea prematura a membranelor, cu debutul travaliului in 24 ore

O42.11 Ruperea prematura a membranelor, cu debutul travaliului intre 1-7 zile mai tarziu

O42.12 Ruperea prematura a membranelor, cu debutul travaliului dupa mai mult de 7 zile

O42.2 Ruperea prematura a membranelor, travaliu intarziat prin tratament

O42.9 Ruperea prematura a membranelor, nespecificata

O43.0 Sindromul transfuziei placentare

O43.1 Malformatia placentei

O43.2 Aderare anormala a placentei

O43.8 Alte anomalii ale placentei

O43.9 Anomalia placentei, nespecificata

O44.0 Placenta praevia specificata ca fara hemoragie

O44.1 Placenta praevia cu hemoragie

O45.0 Dezlipirea prematura a placentei cu anomalii de coagulare

O45.8 Alte dezlipiri premature ale placentei

O45.9 Dezlipirea prematura a placentei, nespecificata

O46.0 Hemoragia antepartum cu anomalie de coagulare

O46.8 Alte hemoragii antepartum

O46.9 Hemoragia antepartum, nespecificata

O47.0 Travaliu fals inainte de saptamina 37-a completa de gestatie

O47.1 Travaliu fals dupa cea de a 37-a saptamina completa de gestatie

O47.9 Travaliu fals, nespecificat

O48 Sarcina prelungita

O60 Nasterea inainte de termen

O61.0 Esec de declansare medicala a travaliului

O61.1 Esec de declansare instrumentala a travaliului

O61.8 Alte esecuri de declansare a travaliului

O61.9 Esec de declansare a travaliului, nespecificat

O62.0 Contractia initiala insuficienta

O62.1 Inertia uterina secundara

O62.2 Alte forme de inertie uterina

O62.3 Travaliu precipitat

O62.4 Contractii uterine hipertonice, neacordate si prelungite

O62.8 Alte anomalii ale contractiei uterine si dilatatiei colului

O62.9 Anomalia contractiei uterine si dilatatia de col, nespecificata

O63.0 Prelungirea primei perioade [dilatatia]

O63.1 Prelungirea perioadei a doua [expulzia]

O63.2 Nasterea intarziata a gemenului al doilea, al treilea etc.

O63.9 Travaliu prelungit, nespecificat

O64.0 Distocia de obstacol datorita unei rotatii incomplete a capului fatului

O64.1 Distocia de obstacol datorita unei prezentatii pelvine

O64.2 Distocia de obstacol datorita unei prezentatii faciale

O64.3 Distocia de obstacol datorita unei prezentatii frontale

O64.4 Distocia de obstacol datorita unei prezentatii umerale

O64.5 Distocia de obstacol datorita unei prezentatii complexe

O64.8 Distocia de obstacol datorita altor pozitii si prezentatii anormale

O64.9 Distocia de obstacol datorita unei pozitii si prezentatii anormale, nespecificate

O65.0 Distocia de obstacol datorita unei deformari pelviene

O65.1 Distocia de obstacol datorita unui bazin ingust in general

O65.2 Distocia de obstacol datorita unei ingustari a stramtorii superioare

O65.3 Distocia de obstacol datorita unei ingustari a stramtorii inferioare si a cavitatii medii

O65.4 Distocia de obstacol datorita unei disproportii feto-pelviene, nespecificata

O65.5 Distocia de obstacol datorita unei anomalii a organelor pelviene ale mamei

O65.8 Distocia de obstacol datorita altor anomalii pelviene ale mamei

O65.9 Distocia de obstacol datorita unei anomalii pelviene a mamei nespecificata

O66.0 Distocia de obstacol datorita unei distocii a umarului

O66.1 Distocia de obstacol gemelar

O66.2 Distocia de obstacol datorita unui fat anormal de mare

O66.3 Distocia de obstacol datorita anomaliilor fetale

O66.4 Esecul probei la travaliu, nespecificat

O66.5 Esecul aplicarii unei ventuze si forceps, nespecificat

O66.8 Alte distocii de obstacol specificate

O66.9 Distocia de obstacol, nespecificata

O67.0 Hemoragia intrapartum cu anomalie de coagulare

O67.8 Alte hemoragii intrapartum

O67.9 Hemoragia intrapartum excesiva, nespecificata

O68.0 Travaliul si nasterea complicata cu o anomalie de ritm cardiac al fatului

O68.1 Travaliul si nasterea complicate de prezenta de meconiu in lichidul amniotic

O68.2 Travaliul si nasterea complicate de o anomalie de ritm cardiac al fatului cu prezenta de meconiu in lichidul amniotic

O68.3 Travaliul si nasterea complicate de semne biochimice de suferinta fetala

O68.8 Travaliul si nasterea complicata de alte semne de suferinta fetala

O68.9 Travaliul si nasterea complicate de o suferinta fetala, nespecificata

O69.0 Travaliul si nasterea complicate de un prolaps de cordon

O69.1 Travaliul si nasterea complicate de o circulara de cordon in jurul gatului, cu compresiune

O69.2 Travaliul si nasterea complicate de o alta forma de innodare de cordon

O69.3 Travaliul si nasterea complicate de un cordon scurt

O69.4 Travaliul si nasterea complicate de vasa praevia

O69.5 Travaliul si nasterea complicate de leziunile vasculare ale cordonului

O69.8 Travaliul si nasterea complicate de alte anomalii ale cordonului ombilical

O69.9 Travaliul si nasterea complicate de o anomalie de cordon ombilical, nespecificata

O70.0 Laceratia perineala de primul grad in timpul nasterii

O70.1 Laceratia perineala de gradul doi in timpul nasterii

O70.2 Laceratia perineala de gradul trei in timpul nasterii

O70.3 Laceratia perineala de gradul patru in timpul nasterii

O70.9 Laceratia perineala in timpul nasterii, nespecificata

O71.0 Ruptura uterului inainte de debutul travaliului

O71.1 Ruptura uterului in timpul travaliului

O71.2 Inversiunea postpartum a uterului

O71.3 Laceratia colului uterin de origine obstetricala

O71.4 Numai laceratia vaginala inalta de origine obstetricala

O71.5 Alte leziuni de origine obstetricala a organelor pelviene

O71.6 Leziune de origine obstetricala a articulatiilor si ligamentelor pelviene

O71.7 Hematom pelvian de origine obstetricala

O71.8 Alte traumatisme obstetricale specificate

O71.9 Traumatism obstetrical, nespecificat

O72.0 Hemoragia dupa nastere (perioada a treia)

O72.1 Alte hemoragii imediat postpartum

O72.2 Hemoragia postpartum, tardiva si secundara

O72.3 Anomalia de coagulare postpartum

O73.0 Retentia placentei fara hemoragie

O73.1 Retentia partiala a placentei si a membranelor, fara hemoragie

O74.0 Pneumopatia prin aspiratie datorita unei anestezii in timpul travaliului si nasterii

O74.1 Alte complicatii pulmonare datorite unei anestezii in timpul travaliului si nasterii

O74.2 Complicatii cardiace datorite unei anestezii in timpul travaliului si nasterii

O74.3 Complicatii ale sistemului nervos central datorita unei anesteziei in timpul travaliului si nasterii

O74.4 Reactia toxica a unei anestezii locale in timpul travaliului si nasterii

O74.5 Cefalee provocata de rahianestezie si o anestezie epidurala in timpul travaliului si nasterii

O74.6 Alte complicatii ale rahianesteziei si unei anestezii epidurale in timpul travaliului si nasterii

O74.7 Esecul sau dificultatea intubarii in timpul travaliului si nasterii

O74.8 Alte complicatii ale unei anestezii in timpul travaliului si nasterii

O74.9 Complicatii ale unei anestezii in timpul travaliului si nasterii, nespecificate

O75.0 Epuizarea mamei in timpul travaliului si nasterii

O75.1 Socul in timpul sau dupa travaliu si nastere

O75.2 Pirexia in timpul travaliului, neclasificata altundeva

O75.3 Alte infectii in timpul travaliului

O75.4 Alte complicatii ale chirurgiei si procedurilor obstetricale

O75.5 Nasterea intarziata dupa ruptura superficiala a membranelor

O75.6 Nasterea intarziata dupa ruptura spontana sau nespecificata a membranelor

O75.7 Nasterea vaginala dupa o cezariana anterioara

O75.8 Alte complicatii specificate ale travaliului si nasterii

O75.9 Complicatiile travaliului si nasterii, nespecificate

O80 Nastere unica spontana

O81 Nastere unica prin forceps si ventuza

O82 Nastere unica prin cezariana

O85 Sepsis puerperal

O86.0 Infectia plagii chirurgicale de origine obstetricala

O86.1 Alte infectii ale tractului genital dupa nastere

O86.2 Infectia cailor urinare survenind dupa nastere

O86.3 Alte infectii ale cailor genito-urinare survenind dupa nastere

O86.4 Pirexia de origine necunoscuta survenind dupa nastere

O86.8 Alte infectii puerperale specificate

O87.0 Tromboflebita superficiala in timpul lauziei

O87.1 Flebotromboza profunda in timpul lauziei

O87.2 Hemoroiz in timpul lauziei

O87.3 Tromboza venoasa cerebrala in timpul lauziei

O87.8 Alte complicatii venoase in timpul lauziei

O87.9 Complicatia venoasa in timpul lauziei, nespecificate

O88.0 Embolia gazoasa obstetricala

O88.1 Embolia amniotica

O88.2 Embolia obstetricala prin cheag sangvin

O88.3 Embolia pioemica si septica de origine obstetricala

O88.8 Alte embolii obstetricale

O89.0 Complicatii pulmonare ale anesteziei in timpul lauziei

O89.1 Complicatiile cardiace datorita unei anestezii in timpul lauziei

O89.2 Complicatiile sistemului nervos central datorita unei anestezii in timpul lauziei

O89.3 Reactia toxica la o anestezie locala in timpul lauziei

O89.4 Cefalee provocata de o rahianestezie si o anestezie epidurala in timpul lauziei

O89.5 Alte complicatii ale rahianesteziei si anesteziei epidurale in timpul lauziei

O89.6 Esecul sau dificultatea intubatiei in timpul lauziei

O89.8 Alte complicatii ale anesteziei in timpul lauziei

O89.9 Complicatiile unei anestezii in timpul lauziei, nespecificate

O90.0 Desprinderea unei suturi de cezariana

O90.1 Desprinderea unei suturi obstetricale la nivelul perineului

O90.2 Hematomul la nivelul unei plagi obstetricale

O90.3 Miocardiopatia in timpul lauziei

O90.4 Insuficienta renala acuta postpartum

O90.5 Tiroidita postpartum

O90.8 Alte complicatii puerperale, neclasificate altundeva

O90.9 Complicatia puerperala, nespecificata

O91.00 Infectia mamelonului asociata nasterii, fara mentionarea dificultatii de alaptare

O91.01 Infectia mamelonului asociata nasterii, cu mentionarea dificultatii de alaptare

O91.10 Abcesul sanului asociat nasterii, fara mentionarea dificultatii de alaptare

O91.11 Abcesul sanului asociat nasterii, cu mentionarea dificultatii de alaptare

O91.20 Mastita nepurulenta asociata nasterii, fara mentionarea dificultatii de alaptare

O91.21 Mastita nepurulenta asociata nasterii, cu mentionarea dificultatii de alaptare

O92.00 Invaginatia mamelonului asociata nasterii, fara mentionarea dificultatii de alaptare

O92.01 Invaginatia mamelonului asociata nasterii, cu mentionarea dificultatii de alaptare

O92.10 Fisura mamelonului asociata nasterii, fara mentionarea dificultatii de alaptare

O92.11 Fisura mamelonului asociata nasterii, cu mentionarea dificultatii de alaptare

O92.20 Alte afectiuni ale sanului asociate nasterii si nespecificate, fara mentionarea dificultatii de alaptare

O92.21 Alte afectiuni ale sanului asociate nasterii si nespecificate, cu mentionarea dificultatii de alaptare

O92.30	Agalactia, fara mentionarea dificultatii de alaptare
O92.31	Agalactia, cu mentionarea dificultatii de alaptare
O92.40	Hipogalactia, fara mentionarea dificultatii de alaptare
O92.41	Hipogalactia, cu mentionarea dificultatii de alaptare
O92.50	Suprimarea lactatiei, fara mentionarea dificultatii de alaptare
O92.51	Suprimarea lactatiei, cu mentionarea dificultatii de alaptare
O92.60	Galactoreea, fara mentionarea dificultatii de alaptare
O92.61	Galactoreea, cu mentionarea dificultatii de alaptare
O92.70	Alte tulburari de lactatie si nespecificate, fara mentionarea dificultatii de alaptare
O92.71	Alte tulburari de lactatie si nespecificate, cu mentionarea dificultatii de alaptare
O94	Sechele ale complicatiilor sarcinii, nasterii si lauziei
O95	Deces obstetrical datorit unei cauze nespecificate
O96	Deces de origine obstetricala, survenind peste mai mult de 42 zile dar mai putin de un an dupa nastere
O97	Deces prin sechele survenind dintr-o cauza obstetricala directa
O98.0	Tuberculoza complicand sarcina, nasterea si lauzia
O98.1	Sifilisul complicand sarcina, nasterea si lauzia
O98.2	Infectia gonococica complicand sarcina, nasterea si lauzia
O98.3	Alte infectii cu mod de transmitere predominant sexual, complicand sarcina, nasterea si lauzia
O98.4	Hepatita virala complicand sarcina, nasterea si lauzia
O98.5	Alte boli virale complicand sarcina, nasterea si lauzia
O98.6	Boli datorite protozoarelor, complicand sarcina, nasterea si lauzia
O98.8	Alte boli infectioase si parazitare ale mamei complicand sarcina, nasterea si lauzia
O98.9	Boala infectioasa si parazitara a mamei complicand sarcina, nasterea si lauzia, nespecificata
O99.0	Anemia complicand sarcina, nasterea si lauzia
O99.1	Alte boli de sange si ale organelor hematopoietice si anumite tulburari ale sistemului imunitar complicand sarcina, nasterea si lauzia
O99.2	Boli endocrine, de nutritie si metabolism complicand sarcina, nasterea si lauzia
O99.3	Tulburari mentale si bolile sistemului nervos complicand sarcina, nasterea si lauzia
O99.4	Bolile sistemului circulator complicand sarcina, nasterea si lauzia
O99.5	Bolile sistemului respirator complicand sarcina, nasterea si lauzia
O99.6	Bolile sistemului digestiv complicand sarcina, nasterea si lauzia
O99.7	Bolile pielii si tesutului celular subcutanat complicand sarcina, nasterea si lauzia
O99.8	Alte boli si afectiuni specificate complicand sarcina, nasterea si lauzia
Z32.0	Sarcina, neconfirmata (inca)
Z32.1	Sarcina, confirmata
Z33	Stare de graviditate, intamplatoare
Z34.0	Supravegherea primei sarcini normale
Z34.8	Supravegherea unei alte sarcini normale
Z34.9	Supravegherea unei sarcini normale, nespecificata
Z35.0	Supravegherea unei sarcini cu istoric de sterilitate
Z35.1	Supravegherea unei sarcini cu istoric de avort
Z35.2	Supravegherea unei sarcini cu alte antecedente nefavorabile de reproducere sau obstetricale
Z35.3	Supravegherea unei sarcini cu istoric de ingrijire prenatala insuficienta
Z35.4	Supravegherea unei sarcini cu multiparitate mare
Z35.5	Supravegherea unei primipare varstnice
Z35.6	Supravegherea unei primipare (foarte) tinere
Z35.7	Supravegherea unei sarcini cu risc crescut datorita problemelor sociale
Z35.8	Supravegherea altor sarcini cu risc crescut
Z35.9	Supravegherea unei sarcini cu risc crescut, nespecificata
Z36.0	Screening prenatal pentru anomaliile cromozomiale
Z36.1	Screening prenatal pentru coeficient crescut de alpha-feto-proteine

Z36.2	Alte forme de screening prenatal prin amniocenteza
Z36.3	Screening prenatal pentru malformatii folosind ecografia si alte metode fizice
Z36.4	Screening prenatal pentru retardare de crestere fetala prin ecografie si alte metode fizice
Z36.5	Screening prenatal pentru isoimunizare
Z36.8	Alte forme de screening prenatal
Z36.9	Screening prenatal, nespecificat
Z37.0	Nasterea unica a unui nascut-viu
Z37.1	Nasterea unica a unui nascut-mort
Z37.2	Gemeni, ambii nascuti-vii
Z37.3	Gemeni, unul nascut-viu si celalalt nascut-mort
Z37.4	Gemeni, ambii nascuti-morti
Z37.5	Alte nasteri multiple, toti nascuti-vii
Z37.6	Alte nasteri multiple, cu unii nascuti-vii
Z37.7	Alte nasteri multiple, toti nascuti-morti
Z37.9	Rezultatul nasterii, nespecificat
Z39.00	Ingrijiri si examinari dupa nastere, nespecificate
Z39.01	Ingrijiri postpartum dupa nasterea in spital
Z39.02	Ingrijiri postpartum dupa nastere planificata si petrecuta in afara spitalului
Z39.03	Ingrijiri postpartum dupa nastere neplanificata si petrecuta in afara spitalului
Z39.1	Ingrijiri si examinari acordate mamei care alapteaza
Z39.2	Controlul de rutina postpartum
Z64.0	Probleme legate de o sarcina nedorita

ADRG O01 **Nastere prin cezariana**

Proceduri in tabelul TAB-O01-1

DRG O01A **Nastere prin cezariana cu CC catastrofale**

PCCL >3

DRG O01B **Nastere prin cezariana cu CC severe**

PCCL = 3

DRG O01C **Nastere prin cezariana fara CC catastrofale sau severe**

Proceduri (TAB-O01-1)

16520-00	Cezariana medio-corporeala electiva
16520-01	Cezariana medio-corporeala de urgenta
16520-02	Cezariana electiva segmento-transversala
16520-03	Cezariana de urgenta segmento-transversala

ADRG O02 **Nastere vaginala cu proceduri in sala de operatii**

(Diagnostice in tabelul TAB-O02-1 sau Diagnostice aditionale in tabelul TAB-O02-2) si (Proceduri in sala de operatii sau pacemaker)

DRG O02A **Nastere vaginala cu proceduri in sala de operatii cu CC catastrofale sau severe**

PCCL >2

DRG O02B **Nastere vaginala cu proceduri in sala de operatii fara CC catastrofale sau severe**

Diagnostice (TAB-O02-1)

O81	Nastere unica prin forceps si ventuza
O82	Nastere unica prin cezariana

Diagnostice aditionale (TAB-O02-2)

Z37.0	Nasterea unica a unui nascut-viu
Z37.1	Nasterea unica a unui nascut-mort
Z37.2	Gemeni, ambii nascuti-vii
Z37.3	Gemeni, unul nascut-viu si celalalt nascut-mort
Z37.4	Gemeni, ambii nascuti-morti
Z37.5	Alte nasteri multiple, toti nascuti-vii
Z37.6	Alte nasteri multiple, cu unii nascuti-vii
Z37.7	Alte nasteri multiple, toti nascuti-morti
Z37.9	Rezultatul nasterii, nespecificat

ADRG O03 Sarcina ectopica

Diagnostice principale in tabelul TAB-O03-1 si Proceduri in tabelul TAB-O03-2

DRG O03Z Sarcina ectopica

Diagnostice principale (TAB-O03-1)

O00.0	Sarcina abdominala
O00.1	Sarcina tubara
O00.2	Sarcina ovariana
O00.8	Alte sarcini ectopice
O00.9	Sarcina ectopica, nespecificata

Proceduri (TAB-O03-2)

35674-00	Injectia cu agenti fetotoxici in sarcina ectopica prin ultrasunete
35674-01	Injectia cu agenti fetotoxici in sarcina ectopica prin laparoscopie
35677-00	Indepartarea de sarcina ectopica peritoneala
35677-01	Exprimarea manuala/hidrostatica a trompei uterine
35677-02	Injectia cu agenti fetotoxici in sarcina ectopica
35677-03	Utilizarea de agent fetotoxic pentru indepartarea sarcinii ectopice
35677-04	Salpingotomia cu indepartare de sarcina ectopica tubara
35677-05	Salpingectomia cu indepartare de sarcina ectopica tubara
35678-00	Salpingotomia laparoscopica cu indepartare de sarcina ectopica tubara
35678-01	Salpingectomia laparoscopica cu indepartare de sarcina ectopica tubara

ADRG O04 Postpartum si postavort cu proceduri in sala de operatii

(Diagnostice in tabelul TAB-O04-1 sau Diagnostice in tabelul TAB-O04-2) si (Proceduri in sala de operatii sau pacemaker)

DRG O04Z Postpartum si postavort cu proceduri in sala de operatii

Diagnostice principale (TAB-O04-1)

O08.0	Infectia pelviana si a tractului genital urmand avortului si sarcinii ectopice si molare
O08.1	Hemoragia severa sau intirziata urmand avortului si sarcinii ectopice si molare
O08.2	Embolia urmand avortului si sarcinii ectopice si molare
O08.3	Socul urmand avortului si sarcinii ectopice si molare

O08.4 Insuficienta renala urmand avortului si sarcinii ectopice si molare

O08.5 Tulburari de metabolism urmand avortului si sarcinii ectopice si molare

O08.6 Leziunile organelor si tesuturilor pelviene urmand avortului si sarcinii ectopice si molare

O08.7 Alte complicatii venoase urmand avortului si sarcinii ectopice si molare

O08.8 Alte complicatii urmand avortului si sarcinii ectopice si molare

O08.9 Complicatiile urmand avortului si sarcinii ectopice si molare, nespecificate

Diagnostice (TAB-O04-2)

F53.0 Tulburari mentale si de comportament usoare asociate cu puerperium, neclasificate altundeva

F53.1 Tulburari mentale si de comportament severe asociate cu puerperium, neclaificate altundeva

F53.8 Alte tulburari mentale si de comportament asociate cu puerperium, neclasificate altundeva

F53.9 Tulburare mentala puerperala, nespecificata

O15.2 Eclampsia in lauzie

O43.2 Aderare anormala a placentei

O70.0 Laceratia perineala de primul grad in timpul nasterii

O70.1 Laceratia perineala de gradul doi in timpul nasterii

O70.2 Laceratia perineala de gradul trei in timpul nasterii

O70.3 Laceratia perineala de gradul patru in timpul nasterii

O70.9 Laceratia perineala in timpul nasterii, nespecificata

O71.2 Inversiunea postpartum a uterului

O72.0 Hemoragia dupa nastere (perioada a treia)

O72.1 Alte hemoragii imediat postpartum

O72.2 Hemoragia postpartum, tardiva si secundara

O72.3 Anomalia de coagulare postpartum

O73.0 Retentia placentei fara hemoragie

O73.1 Retentia partiala a placentei si a membranelor, fara hemoragie

O75.4 Alte complicatii ale chirurgiei si procedurilor obstetricale

O75.8 Alte complicatii specificate ale travaliului si nasterii

O85 Sepsis puerperal

O86.0 Infectia plagii chirurgicale de origine obstetricala

O86.1 Alte infectii ale tractului genital dupa nastere

O86.2 Infectia cailor urinare survenind dupa nastere

O86.3 Alte infectii ale cailor genito-urinare survenind dupa nastere

O86.4 Pirexia de origine necunoscuta survenind dupa nastere

O86.8 Alte infectii puerperale specificate

O87.0 Tromboflebita superficiala in timpul lauziei

O87.1 Flebotromboza profunda in timpul lauziei

O87.2 Hemoroiz in timpul lauziei

O87.3 Tromboza venoasa cerebrala in timpul lauziei

O87.8 Alte complicatii venoase in timpul lauziei

O87.9 Complicatia venoasa in timpul lauziei, nespecificate

O89.0 Complicatii pulmonare ale anesteziei in timpul lauziei

O89.1 Complicatiile cardiace datorita unei anestezii in timpul lauziei

O89.2 Complicatiile sistemului nervos central datorita unei anestezii in timpul lauziei

O89.3 Reactia toxica la o anestezie locala in timpul lauziei

O89.4 Cefalee provocata de o rahianestezie si o anestezie epidurala in timpul lauziei

O89.5 Alte complicatii ale rahianesteziei si anesteziei epidurale in timpul lauziei

O89.6 Esecul sau dificultatea intubatiei in timpul lauziei

O89.8 Alte complicatii ale anesteziei in timpul lauziei

O89.9 Complicatiile unei anestezii in timpul lauziei, nespecificate

O90.0 Desprinderea unei suturi de cezariana

O90.1 Desprinderea unei suturi obstetricale la nivelul perineului

O90.2 Hematomul la nivelul unei plagi obstetricale

O90.3 Miocardiopatia in timpul lauziei

O90.4 Insuficienta renala acuta postpartum

O90.5 Tiroidita postpartum

O90.8 Alte complicatii puerperale, neclasificate altundeva

O90.9 Complicatia puerperala, nespecificata

O91.01 Infectia mamelonului asociata nasterii, cu mentionarea dificultatii de alaptare

O91.11 Abcesul sanului asociat nasterii, cu mentionarea dificultatii de alaptare

O91.21 Mastita nepurulenta asociata nasterii, cu mentionarea dificultatii de alaptare

O92.01 Invaginatia mamelonului asociata nasterii, cu mentionarea dificultatii de alaptare

O92.11 Fisura mamelonului asociata nasterii, cu mentionarea dificultatii de alaptare

O92.21 Alte afectiuni ale sanului asociate nasterii si nespecificate, cu mentionarea dificultatii de alaptare

O92.30 Agalactia, fara mentionarea dificultatii de alaptare

O92.31 Agalactia, cu mentionarea dificultatii de alaptare

O92.40 Hipogalactia, fara mentionarea dificultatii de alaptare

O92.41 Hipogalactia, cu mentionarea dificultatii de alaptare

O92.50 Suprimarea lactatiei, fara mentionarea dificultatii de alaptare

O92.51 Suprimarea lactatiei, cu mentionarea dificultatii de alaptare

O92.60 Galactoreea, fara mentionarea dificultatii de alaptare

O92.61 Galactoreea, cu mentionarea dificultatii de alaptare

O92.70 Alte tulburari de lactatie si nespecificate, fara mentionarea dificultatii de alaptare

O92.71 Alte tulburari de lactatie si nespecificate, cu mentionarea dificultatii de alaptare

Z39.00 Ingrijiri si examinari dupa nastere, nespecificate

Z39.01 Ingrijiri postpartum dupa nasterea in spital

Z39.02 Ingrijiri postpartum dupa nastere planificata si petrecuta in afara spitalului

Z39.03 Ingrijiri postpartum dupa nastere neplanificata si petrecuta in afara spitalului

Z39.1 Ingrijiri si examinari acordate mamei care alapteaza

Z39.2 Controlul de rutina postpartum

ADRG O05 Avort cu proceduri in sala de operatii

Diagnostice in tabelul TAB-O05-1 si (Proceduri in sala de operatii sau pacemaker)

DRG O05Z Avort cu proceduri in sala de operatii

Diagnostice principale (TAB-O05-1)

O01.0 Mola hidatiforma clasica

O01.1 Mola hidatiforma incompleta si partiala

O01.9 Mola hidatiforma, nespecificata

O02.0 Ou clar si mola nehidatiforma

O02.1 Avort fals

O02.8 Alte produse de conceptie anormale specificate

O02.9 Produs anormal de conceptie, nespecificat

O03.0 Avort spontan incomplet, complicat prin infectie pelvina si a tractului genital

O03.1 Avort spontan incomplet, complicat prin hemoragie severa sau intarziata

O03.2 Avort spontan incomplet, complicat prin embolie

O03.3 Avort spontan incomplet, cu alte complicatii si nespecificate

O03.4 Avort spontan incomplet, fara complicatii

O03.5 Avort spontan complet sau nespecificat, complicat prin infectie pelvina si a tractului genital

O03.6 Avort spontan complet sau nespecificat, complicat prin hemoragie severa sau intarziata

O03.7 Avort spontan complet sau nespecificat, complicat prin embolie

O03.8 Avort spontan complet sau nespecificat, cu alte complicatii si nespecificate

O03.9 Avort spontan complet sau nespecificat, fara complicatii

O04.0 Avort medical incomplet, complicat prin infectie pelvina si a tractului genital

O04.1 Avort medical incomplet, complicat prin hemoragie severa sau intarziata

O04.2 Avort medical incomplet, complicat prin embolie

O04.3 Avort medical incomplet, cu alte complicatii si nespecificate

O04.4 Avort medical incomplet, fara complicatii

O04.5 Avort medical complet sau nespecificat, complicat prin infectie pelvina si a tractului genital

O04.6 Avort medical complet sau nespecificat, complicat prin hemoragie severa sau intarziata

O04.7 Avort medical complet sau nespecificat, complicat prin embolie

O04.8 Avort medical complet sau nespecificat, cu alte complicatii si nespecificate

O04.9 Avort medical complet sau nespecificat, fara complicatii

O05.0 Alte forme de avort incomplet, complicat prin infectie pelvina si a tractului genital

O05.1 Alte forme de avort incomplet, complicat prin hemoragie severa sau intarziata

O05.2 Alte forme de avort incomplet, complicat prin embolie

O05.3 Alte forme de avort incomplet, cu alte complicatii si nespecificate

O05.4 Alte forme de avort incomplet, fara complicatii

O05.5 Alte forme de avort complet sau nespecificat, complicat prin infectie pelvina si a tractului genital

O05.6 Alte forme de avort complet sau nespecificat, complicat prin hemoragie severa sau intarziata

O05.7 Alte forme de avort complet sau nespecificat, complicat prin embolie

O05.8 Alte forme de avort complet sau nespecificat, cu alte complicatii si nespecificate

O05.9 Alte forme de avort complet sau nespecificat, fara complicatii

O06.0 Avortul nespecificat, incomplet, complicat prin infectie pelvina si a tractului genital

O06.1 Avortul nespecificat, incomplet, complicat prin hemoragie severa sau intarziata

O06.2 Avortul nespecificat, incomplet, complicat prin embolie

O06.3 Avortul nespecificat, incomplet, cu alte complicatii si nespecificate

O06.4 Avortul nespecificat, incomplet, fara complicatii

O06.5 Avortul nespecificat, complet sau nespecificat, complicat prin infectie pelvina si a tractului genital

O06.6 Avortul nespecificat, complet sau nespecificat, complicat prin hemoragie severa sau intarziata

O06.7 Avortul nespecificat, complet sau nespecificat, complicat prin embolie

O06.8 Avortul nespecificat, complet sau nespecificat, cu alte complicatii si nespecificate

O06.9 Avortul nespecificat, complet sau nespecificat, fara complicatii

O07.0 Esecul unei tentative de avort provocat medical, complicat prin infectie pelvina si a tractului genital

O07.1 Esecul unei tentative de avort provocat medical, complicat prin hemoragie severa sau intarziata

O07.2 Esecul unei tentative de avort provocat medical, complicat prin embolie

O07.3 Esecul unei tentative de avort provocat medical cu alte complicatii si nespecificate

O07.4 Esecul unei tentative de avort provocat medical, fara complicatii

O07.5 Esecul unei tentative de avort provocat, altul si nespecificat, complicat prin infectie pelvina si a tractului genital

O07.6 Esecul unei tentative de avort provocat, altul si nespecificat, complicat prin hemoragie severa sau intarziata

O07.7 Esecul unei tentative de avort provocat, altul si nespecificat, complicat prin embolie

O07.8 Esecul unei tentative de avort provocat, altul si nespecificat, cu alte complicatii si nespecificate

O07.9 Esecul unei tentative de avort provocat, altul si nespecificat, fara complicatii

ADRG O60 **Nastere vaginala**

Diagnostice principale in tabelul TAB-O60-1sau Diagnostice in tabelul TAB-O60-2 sau Diagnostice aditionale in tabelul TAB-O60-3

DRG O60A **Nastere vaginala cu CC catastrofale sau severe**

Diagnostice principale care nu sunt in tabelul TAB-O60-1 si PCCL >2

DRG O60B **Nastere vaginala fara CC catastrofale sau severe**

Diagnostice principale care nu sunt in tabelul TAB-O60-1

DRG O60C **Nastere vaginala singulara fara complicatii, fara alte afectiuni**

Diagnostice principale (TAB-O60-1)

O80	Nastere unica spontana

Diagnostice (TAB-O60-2)

O81	Nastere unica prin forceps si ventuza	O82	Nastere unica prin cezariana

Diagnostice aditionale (TAB-O60-3)

Z37.0	Nasterea unica a unui nascut-viu	Z37.5	Alte nasteri multiple, toti nascuti-vii
Z37.1	Nasterea unica a unui nascut-mort	Z37.6	Alte nasteri multiple, cu unii nascuti-vii
Z37.2	Gemeni, ambii nascuti-vii	Z37.7	Alte nasteri multiple, toti nascuti-morti
Z37.3	Gemeni, unul nascut-viu si celalalt nascut-mort	Z37.9	Rezultatul nasterii, nespecificat
Z37.4	Gemeni, ambii nascuti-morti		

ADRG O61 **Postpartum si postavort cu proceduri in sala de operatii**

Diagnostice principale in tabelul TAB-O61-1 sau Diagnostice in tabelul TAB-O61-2

DRG O61Z **Postpartum si postavort cu proceduri in sala de operatii**

Diagnostice principale (TAB-O61-1)

O08.0	Infectia pelviana si a tractului genital urmand avortului si sarcinii ectopice si molare	O08.5	Tulburari de metabolism urmand avortului si sarcinii ectopice si molare
O08.1	Hemoragia severa sau intirziata urmand avortului si sarcinii ectopice si molare	O08.6	Leziunile organelor si tesuturilor pelviene urmand avortului si sarcinii ectopice si molare
O08.2	Embolia urmand avortului si sarcinii ectopice si molare	O08.7	Alte complicatii venoase urmand avortului si sarcinii ectopice si molare
O08.3	Socul urmand avortului si sarcinii ectopice si molare	O08.8	Alte complicatii urmand avortului si sarcinii ectopice si molare
O08.4	Insuficienta renala urmand avortului si sarcinii ectopice si molare	O08.9	Complicatiile urmand avortului si sarcinii ectopice si molare, nespecificate

Diagnostice (TAB-O61-2)

F53.0	Tulburari mentale si de comportament usoare asociate cu puerperium, neclasificate altundeva
F53.1	Tulburari mentale si de comportament severe asociate cu puerperium, neclaificate altundeva
F53.8	Alte tulburari mentale si de comportament asociate cu puerperium, neclasificate altundeva
F53.9	Tulburare mentala puerperala, nespecificata
O15.2	Eclampsia in lauzie
O43.2	Aderare anormala a placentei
O70.0	Laceratia perineala de primul grad in timpul nasterii
O70.1	Laceratia perineala de gradul doi in timpul nasterii
O70.2	Laceratia perineala de gradul trei in timpul nasterii
O70.3	Laceratia perineala de gradul patru in timpul nasterii
O70.9	Laceratia perineala in timpul nasterii, nespecificata
O71.2	Inversiunea postpartum a uterului
O72.0	Hemoragia dupa nastere (perioada a treia)
O72.1	Alte hemoragii imediat postpartum
O72.2	Hemoragia postpartum, tardiva si secundara
O72.3	Anomalia de coagulare postpartum
O73.0	Retentia placentei fara hemoragie
O73.1	Retentia partiala a placentei si a membranelor, fara hemoragie
O75.4	Alte complicatii ale chirurgiei si procedurilor obstetricale
O75.8	Alte complicatii specificate ale travaliului si nasterii
O85	Sepsis puerperal
O86.0	Infectia plagii chirurgicale de origine obstetricala
O86.1	Alte infectii ale tractului genital dupa nastere
O86.2	Infectia cailor urinare survenind dupa nastere
O86.3	Alte infectii ale cailor genito-urinare survenind dupa nastere
O86.4	Pirexia de origine necunoscuta survenind dupa nastere
O86.8	Alte infectii puerperale specificate
O87.0	Tromboflebita superficiala in timpul lauziei
O87.1	Flebotromboza profunda in timpul lauziei
O87.2	Hemoroiz in timpul lauziei
O87.3	Tromboza venoasa cerebrala in timpul lauziei
O87.8	Alte complicatii venoase in timpul lauziei
O87.9	Complicatia venoasa in timpul lauziei, nespecificate
O89.0	Complicatii pulmonare ale anesteziei in timpul lauziei
O89.1	Complicatiile cardiace datorita unei anestezii in timpul lauziei
O89.2	Complicatiile sistemului nervos central datorita unei anestezii in timpul lauziei
O89.3	Reactia toxica la o anestezie locala in timpul lauziei
O89.4	Cefalee provocata de o rahianestezie si o anestezie epidurala in timpul lauziei
O89.5	Alte complicatii ale rahianesteziei si anesteziei epidurale in timpul lauziei
O89.6	Esecul sau dificultatea intubatiei in timpul lauziei
O89.8	Alte complicatii ale anesteziei in timpul lauziei
O89.9	Complicatiile unei anestezii in timpul lauziei, nespecificate
O90.0	Desprinderea unei suturi de cezariana
O90.1	Desprinderea unei suturi obstetricale la nivelul perineului
O90.2	Hematomul la nivelul unei plagi obstetricale
O90.3	Miocardiopatia in timpul lauziei
O90.4	Insuficienta renala acuta postpartum
O90.5	Tiroidita postpartum
O90.8	Alte complicatii puerperale, neclasificate altundeva
O90.9	Complicatia puerperala, nespecificata
O91.01	Infectia mamelonului asociata nasterii, cu mentionarea dificultatii de alaptare
O91.11	Abcesul sanului asociat nasterii, cu mentionarea dificultatii de alaptare

O91.21 Mastita nepurulenta asociata nasterii, cu mentionarea dificultatii de alaptare

O92.01 Invaginatia mamelonului asociata nasterii, cu mentionarea dificultatii de alaptare

O92.11 Fisura mamelonului asociata nasterii, cu mentionarea dificultatii de alaptare

O92.21 Alte afectiuni ale sanului asociate nasterii si nespecificate, cu mentionarea dificultatii de alaptare

O92.30 Agalactia, fara mentionarea dificultatii de alaptare

O92.31 Agalactia, cu mentionarea dificultatii de alaptare

O92.40 Hipogalactia, fara mentionarea dificultatii de alaptare

O92.41 Hipogalactia, cu mentionarea dificultatii de alaptare

O92.50 Suprimarea lactatiei, fara mentionarea dificultatii de alaptare

O92.51 Suprimarea lactatiei, cu mentionarea dificultatii de alaptare

O92.60 Galactoreea, fara mentionarea dificultatii de alaptare

O92.61 Galactoreea, cu mentionarea dificultatii de alaptare

O92.70 Alte tulburari de lactatie si nespecificate, fara mentionarea dificultatii de alaptare

O92.71 Alte tulburari de lactatie si nespecificate, cu mentionarea dificultatii de alaptare

Z39.00 Ingrijiri si examinari dupa nastere, nespecificate

Z39.01 Ingrijiri postpartum dupa nasterea in spital

Z39.02 Ingrijiri postpartum dupa nastere planificata si petrecuta in afara spitalului

Z39.03 Ingrijiri postpartum dupa nastere neplanificata si petrecuta in afara spitalului

Z39.1 Ingrijiri si examinari acordate mamei care alapteaza

Z39.2 Controlul de rutina postpartum

ADRG O63 Avort fara proceduri in sala de operatii

Diagnostice principale in tabelul TAB-O63-1

DRG O63Z Avort fara proceduri in sala de operatii

Diagnostice principale (TAB-O63-1)

O01.0 Mola hidatiforma clasica

O01.1 Mola hidatiforma incompleta si partiala

O01.9 Mola hidatiforma, nespecificata

O02.0 Ou clar si mola nehidatiforma

O02.1 Avort fals

O02.8 Alte produse de conceptie anormale specificate

O02.9 Produs anormal de conceptie, nespecificat

O03.0 Avort spontan incomplet, complicat prin infectie pelvina si a tractului genital

O03.1 Avort spontan incomplet, complicat prin hemoragie severa sau intarziata

O03.2 Avort spontan incomplet, complicat prin embolie

O03.3 Avort spontan incomplet, cu alte complicatii si nespecificate

O03.4 Avort spontan incomplet, fara complicatii

O03.5 Avort spontan complet sau nespecificat, complicat prin infectie pelvina si a tractului genital

O03.6 Avort spontan complet sau nespecificat, complicat prin hemoragie severa sau intarziata

O03.7 Avort spontan complet sau nespecificat, complicat prin embolie

O03.8 Avort spontan complet sau nespecificat, cu alte complicatii si nespecificate

O03.9 Avort spontan complet sau nespecificat, fara complicatii

O04.0 Avort medical incomplet, complicat prin infectie pelvina si a tractului genital

O04.1 Avort medical incomplet, complicat prin hemoragie severa sau intarziata

O04.2 Avort medical incomplet, complicat prin embolie

O04.3 Avort medical incomplet, cu alte complicatii si nespecificate

O04.4 Avort medical incomplet, fara complicatii

O04.5 Avort medical complet sau nespecificat, complicat prin infectie pelvina si a tractului genital

O04.6 Avort medical complet sau nespecificat, complicat prin hemoragie severa sau intarziata

O04.7 Avort medical complet sau nespecificat, complicat prin embolie

O04.8 Avort medical complet sau nespecificat, cu alte complicatii si nespecificate

O04.9 Avort medical complet sau nespecificat, fara complicatii

O05.0 Alte forme de avort incomplet, complicat prin infectie pelvina si a tractului genital

O05.1 Alte forme de avort incomplet, complicat prin hemoragie severa sau intarziata

O05.2 Alte forme de avort incomplet, complicat prin embolie

O05.3 Alte forme de avort incomplet, cu alte complicatii si nespecificate

O05.4 Alte forme de avort incomplet, fara complicatii

O05.5 Alte forme de avort complet sau nespecificat, complicat prin infectie pelvina si a tractului genital

O05.6 Alte forme de avort complet sau nespecificat, complicat prin hemoragie severa sau intarziata

O05.7 Alte forme de avort complet sau nespecificat, complicat prin embolie

O05.8 Alte forme de avort complet sau nespecificat, cu alte complicatii si nespecificate

O05.9 Alte forme de avort complet sau nespecificat, fara complicatii

O06.0 Avortul nespecificat, incomplet, complicat prin infectie pelvina si a tractului genital

O06.1 Avortul nespecificat, incomplet, complicat prin hemoragie severa sau intarziata

O06.2 Avortul nespecificat, incomplet, complicat prin embolie

O06.3 Avortul nespecificat, incomplet, cu alte complicatii si nespecificate

O06.4 Avortul nespecificat, incomplet, fara complicatii

O06.5 Avortul nespecificat, complet sau nespecificat, complicat prin infectie pelvina si a tractului genital

O06.6 Avortul nespecificat, complet sau nespecificat, complicat prin hemoragie severa sau intarziata

O06.7 Avortul nespecificat, complet sau nespecificat, complicat prin embolie

O06.8 Avortul nespecificat, complet sau nespecificat, cu alte complicatii si nespecificate

O06.9 Avortul nespecificat, complet sau nespecificat, fara complicatii

O07.0 Esecul unei tentative de avort provocat medical, complicat prin infectie pelvina si a tractului genital

O07.1 Esecul unei tentative de avort provocat medical, complicat prin hemoragie severa sau intarziata

O07.2 Esecul unei tentative de avort provocat medical, complicat prin embolie

O07.3 Esecul unei tentative de avort provocat medical cu alte complicatii si nespecificate

O07.4 Esecul unei tentative de avort provocat medical, fara complicatii

O07.5 Esecul unei tentative de avort provocat, altul si nespecificat, complicat prin infectie pelvina si a tractului genital

O07.6 Esecul unei tentative de avort provocat, altul si nespecificat, complicat prin hemoragie severa sau intarziata

O07.7 Esecul unei tentative de avort provocat, altul si nespecificat, complicat prin embolie

O07.8 Esecul unei tentative de avort provocat, altul si nespecificat, cu alte complicatii si nespecificate

O07.9 Esecul unei tentative de avort provocat, altul si nespecificat, fara complicatii

ADRG O64 **Travaliu fals**

Diagnostice principale in tabelul TAB-O64-1

DRG O64A **Travaliu fals inainte de 37 saptamani sau cu CC catastrofale sau severe**

Diagnostice principale in tabelul TAB-O64-2 sau PCCL >3

DRG O64B **Travaliu fals dupa 37 saptamani fara CC catastrofale**

Diagnostice principale (TAB-O64-1)

O47.0	Travaliu fals inainte de saptamina 37-a completa de gestatie
O47.1	Travaliu fals dupa cea de a 37-a saptamina completa de gestatie
O47.9	Travaliu fals, nespecificat

Diagnostice principale (TAB-O64-2)

O47.0	Travaliu fals inainte de saptamina 37-a completa de gestatie

ADRG O66 **Internare prenatala si pentru alte probleme obstetrice**

Diagnostice principale in tabelul TAB-O66-1

DRG O66A **Internare prenatala si pentru alte probleme obstetrice**

nu pentru pacient de zi

DRG O66B **Internare prenatala si pentru alte probleme obstetrice, de zi**

Diagnostice principale (TAB-O66-1)

A34	Tetanosul obstetrical
O00.0	Sarcina abdominala
O00.1	Sarcina tubara
O00.2	Sarcina ovariana
O00.8	Alte sarcini ectopice
O00.9	Sarcina ectopica, nespecificata
O10.0	Hipertensiunea esentiala preexistenta, complicand sarcina, nasterea si lauzia
O10.1	Cardiopatie hipertensiva preexistenta complicand sarcina, nasterea si lauzia
O10.2	Nefropatia hipertensiva preexistenta complicand sarcina, nasterea si lauzia
O10.3	Cardio-nefropatia hipertensiva preexistenta complicand sarcina, nasterea si lauzia
O10.4	Hipertensiunea secundara preexistenta complicand sarcina, nasterea si lauzia
O10.9	Hipertensiunea preexistenta nespecificata complicand sarcina, nasterea si lauzia
O11	Tulburare hipertensiva preexistenta cu proteinurie supraadaugata
O12.0	Edem gestational
O12.1	Proteinurie gestationala
O12.2	Edem gestational cu proteinurie
O13	Hipertensiune gestationala [indusa de sarcina] fara proteinurie semnificativa
O14.0	Pre-eclampsia moderata
O14.1	Pre-eclampsia severa
O14.9	Pre-eclampsia, nespecificata

O15.0 Eclampsia in sarcina

O15.1 Eclampsia in travaliu

O15.9 Eclampsia, fara specificarea perioadei

O16 Hipertensiunea mamei, nespecificata

O20.0 Iminenta de avort

O20.8 Alte hemoragii la debutul sarcinii

O20.9 Hemoragie la debutul sarcinii, nespecificata

O21.0 Hiperemeza gravidica usoara

O21.1 Hiperemeza gravidica cu tulburari metabolice

O21.2 Voma tardiva a sarcinii

O21.8 Alte vome complicand sarcina

O21.9 Voma in sarcina, nespecificata

O22.0 Vene varicoase ale extremitatilor inferioare in sarcina

O22.1 Varicele organelor genitale in sarcina

O22.2 Tromboflebita superficiala in cursul sarcinii

O22.3 Flebotromboza profunda in sarcina

O22.4 Hemoroizii in sarcina

O22.5 Tromboza venoasa cerebrala in sarcina

O22.8 Alte complicatii venoase in sarcina

O22.9 Complicatia venoasa in sarcina, nespecificata

O23.0 Infectii renale in sarcina

O23.1 Infectiile vezicii urinare in sarcina

O23.2 Infectiile uretrei in sarcina

O23.3 Infectiile altor parti ale tractului urinar in sarcina

O23.4 Infectiile nespecificate ale tractului urinar in sarcina

O23.5 Infectiile tractului genital in sarcina

O23.9 Alte nfectii ale tractului genito-urinar in sarcina si nespecificate

O24.0 Diabet mellitus preexistent, tip 1, in sarcina

O24.11 Diabetul mellitus preexistent, tip 2, in sarcina, fara insulina

O24.12 Diabetul mellitus preexistent, tip 2, in sarcina, cu insulina

O24.21 Diabetul mellitus preexistent, alt tip specificat, in sarcina, fara insulina

O24.22 Diabetul mellitus preexistent, alt tip specificat, in sarcina, cu insulina

O24.31 Diabetul mellitus preexistent, nespecificat, in sarcina, fara insulina

O24.32 Diabetul mellitus preexistent, nespecificat, in sarcina, cu insulina

O24.41 Diabetul mellitus survenit in timpul sarcinii, fara insulina

O24.42 Diabetul mellitus survenit in timpul sarcinii, cu insulina

O24.91 Diabetul mellitus in sarcina, cu debut nespecificat, fara insulina

O24.92 Diabetul mellitus in sarcina, cu debut nespecificat, cu insulina

O25 Malnutritia in sarcina

O26.0 Castig excesiv in greutate dobandit in sarcina

O26.1 Castig scazut in greutate dobandit in sarcina

O26.2 Ingrijiri in cursul sarcinii acordate unei persoane ce practica avortul in mod obisnuit

O26.3 Retentia unui dispozitiv contraceptiv intrauterin in sarcina

O26.4 Herpes gestational

O26.5 Sindrom de hipotensiune materna

O26.6 Tulburari hepatice in sarcina, nastere si lauzie

O26.7 Subluxatia simfisei (pubiene) in sarcina, nastere si lauzie

O26.81 Boala renala, legata de sarcina

O26.82 Sindromul tunelului carpal in sarcina

O26.83 Nevralgia in sarcina

O26.88 Alte afectiuni specificate legate de sarcina

O26.9 Afectiuni legate de sarcina, nespecificate

O28.0 Rezultate hematologice anormale ale screening-ului prenatal al mamei

O28.1 Rezultate biochimice anormale ale screening-ului prenatal al mamei

O28.2 Rezultate citologice anormale ale screening-ului prenatal al mamei

O28.3 Rezultate ecografice anormale ale screening-ului prenatal al mamei

O28.4 Rezultate radiologice anormale ale screening-ului prenatal al mamei

O28.5 Rezultate cromozomice si genetice anormale ale screening-ului prenatal al mamei

O28.8 Alte rezultate anormale ale screening-ului prenatal al mamei

O28.9 Rezultat anormal constatat la screening-ul prenatal al mamei, nespecificat

O29.0 Complicatiile pulmonare ale unei anestezii in timpul sarcinii

O29.1 Complicatiile cardiace ale unei anestezii in timpul sarcinii

O29.2 Complicatii ale sistemului nervos central datorite anesteziei in timpul sarcinii

O29.3 Reactia toxica la anestezia local in timpul sarcinii

O29.4 Cefalee provocata de o rahianestezie si o anestezie epidurala in timpul sarcinii

O29.5 Alte complicatii ale rahianesteziei si ale anesteziei epidurale in timpul sarcinii

O29.6 Esec sau dificultate de intubare in timpul sarcinii

O29.8 Alte complicatii ale anesteziei in timpul sarcinii

O29.9 Complicatiile anesteziei in timpul sarcinii, nespecificate

O30.0 Sarcina gemelara

O30.1 Sarcina cu tripleti

O30.2 Sarcina quadrupla

O30.8 Alte forme de sarcina multipla

O30.9 Sarcina multipla, nespecificata

O31.0 Fat papiraceu

O31.1 Continuarea sarcinii dupa avortul unuia sau mai multor feti

O31.2 Continuarea sarcinii dupa decesul intrauterin al unuia sau mai multor feti

O31.8 Alte complicatii specifice unei sarcini multiple

O32.0 Ingrijiri acordate mamei pentru o pozitie instabila

O32.1 Ingrijiri acordate mamei pentru o prezentatie pelviana

O32.2 Ingrijiri acordate mamei pentru o pozitie transversa si oblica

O32.3 Ingrijiri acordate mamei pentru o prezentatie faciala, a fruntii sau a barbiei

O32.4 Ingrijiri acordate mamei pentru un cap inalt la termen

O32.5 Ingrijiri acordate mamei pentru o sarcina multipla cu prezentatie anormala a unuia sau mai multor feti

O32.6 Ingrijiri acordate mamei pentru o prezentatie complexa

O32.8 Ingrijiri acordate mamei pentru alta prezentatie anormala a fatului

O32.9 Ingrijiri acordate mamei pentru o prezentatie anormala a fatului, nespecificata

O33.0 Ingrijiri acordate mamei pentru o disproportie datorita unei malformatii de bazin al mamei

O33.1 Ingrijiri acordate mamei pentru o disproportie datorita bazinului matern ingust in general

O33.2 Ingrijiri acordate mamei pentru o disproportie datorita ingustarii stramtorii superioare a bazinului matern

O33.3 Ingrijiri acordate mamei pentru o disproportie datorita unei ingustari a stramtorii inferioare

O33.4 Ingrijiri acordate mamei pentru o disproportie feto-pelviana, de origine mixta materna si fetala

O33.5 Ingrijiri acordate mamei pentru o disproportie datorita fatului anormal de mare

O33.6 Ingrijiri acordate mamei pentru o disproportie datorita fatului hidrocefal

O33.7 Ingrijiri acordate mamei pentru o disproportie datorita altor anomalii ale fatului

O33.8 Ingrijiri acordate mamei pentru o disproportie de alte origini

O33.9 Ingrijiri acordate mamei pentru o disproportie, nespecificata

O34.0 Ingrijiri acordate mamei pentru malformatie congenitala a uterului

O34.1 Ingrijiri acordate mamei pentru tumora corpului uterin

O34.2 Ingrijiri acordate mamei pentru cicatrice uterina datorita unei interventii chirurgicale anterioare

O34.3 Ingrijiri acordate mamei pentru beanta colului

O34.4 Ingrijiri acordate mamei pentru alte anomalii de col uterin

O34.5 Ingrijiri acordate mamei pentru alte anomalii ale uterului gravid

O34.6 Ingrijiri acordate mamei pentru anomalii ale vaginului

O34.7	Ingrijiri acordate mamei pentru anomalii ale vulvei si perineului
O34.8	Ingrijiri acordate mamei pentru alte anomalii ale organelor pelviene
O34.9	Ingrijiri acordate mamei pentru anomalia de organ pelvian, nespecificate
O35.0	Ingrijiri acordate mamei pentru o malformatie (suspectata) a sistemului nervos central al fatului
O35.1	Ingrijiri acordate mamei pentru anomalii cromozomiale (suspectate) ale fatului
O35.2	Ingrijiri acordate mamei pentru boli ereditare (suspectate) ale fatului
O35.3	Ingrijiri acordate mamei pentru leziuni fetale (suspectate) rezultand de la o boala virala a mamei
O35.4	Ingrijiri acordate mamei pentru leziuni fetale (suspectate) datorita alcoolismului matern
O35.5	Ingrijiri acordate mamei pentru leziuni fetale (suspectate) rezultand din medicamente
O35.6	Ingrijiri acordate mamei pentru leziuni fetale (suspectate) datorita iradiatiilor
O35.7	Ingrijiri acordate mamei pentru leziuni fetale (suspectate) rezultand din alte proceduri medicale
O35.8	Ingrijiri acordate mamei pentru alte anomalii si leziuni fetale (suspectate)
O35.9	Ingrijiri acordate mamei pentru anomalii si leziuni fetale (suspectate), nespecificate
O36.0	Ingrijiri acordate mamei pentru izo-imunizare anti Rh
O36.1	Ingrijiri acordate mamei pentru alte izoimunizari
O36.2	Ingrijiri acordate mamei pentru anasarca feto-placentara
O36.3	Ingrijiri acordate mamei pentru semne de hipoxie fetala
O36.4	Ingrijiri acordate mamei pentru decesul intrauterin al fatului
O36.5	Ingrijiri acordate mamei pentru cresterea insuficienta a fatului
O36.6	Ingrijiri acordate mamei pentru cresterea excesiva a fatului
O36.7	Ingrijiri acordate mamei pentru o sarcina abdominala cu fat viabil
O36.8	Ingrijiri acordate mamei pentru alte afectiuni specificate ale fatului
O36.9	Ingrijiri acordate mamei pentru o afectiune a fatului, nespecificata
O40	Hidramnios
O41.0	Oligohidramnios
O41.1	Infectia sacului amniotic si a membranelor
O41.8	Alte tulburari specificate ale lichidului amniotic si membranelor
O41.9	Tulburari de lichid amniotic si a membranelor, nespecificate
O42.0	Ruperea prematura a membranelor, cu debutul travaliului in 24 ore
O42.11	Ruperea prematura a membranelor, cu debutul travaliului intre 1-7 zile mai tarziu
O42.12	Ruperea prematura a membranelor, cu debutul travaliului dupa mai mult de 7 zile
O42.2	Ruperea prematura a membranelor, travaliu intarziat prin tratament
O42.9	Ruperea prematura a membranelor, nespecificata
O43.0	Sindromul transfuziei placentare
O43.1	Malformatia placentei
O43.2	Aderare anormala a placentei
O43.8	Alte anomalii ale placentei
O43.9	Anomalia placentei, nespecificata
O44.0	Placenta praevia specificata ca fara hemoragie
O44.1	Placenta praevia cu hemoragie
O45.0	Dezlipirea prematura a placentei cu anomalii de coagulare
O45.8	Alte dezlipiri premature ale placentei
O45.9	Dezlipirea prematura a placentei, nespecificata
O46.0	Hemoragia antepartum cu anomalie de coagulare
O46.8	Alte hemoragii antepartum
O46.9	Hemoragia antepartum, nespecificata
O48	Sarcina prelungita
O60	Nasterea inainte de termen
O61.0	Esec de declansare medicala a travaliului
O61.1	Esec de declansare instrumentala a travaliului
O61.8	Alte esecuri de declansare a travaliului

O61.9 Esec de declansare a travaliului, nespecificat

O62.0 Contractia initiala insuficienta

O62.1 Inertia uterina secundara

O62.2 Alte forme de inertie uterina

O62.3 Travaliu precipitat

O62.4 Contractii uterine hipertonice, neacordate si prelungite

O62.8 Alte anomalii ale contractiei uterine si dilatatiei colului

O62.9 Anomalia contractiei uterine si dilatatia de col, nespecificata

O63.0 Prelungirea primei perioade [dilatatia]

O63.1 Prelungirea perioadei a doua [expulzia]

O63.2 Nasterea intarziata a gemenului al doilea, al treilea etc.

O63.9 Travaliu prelungit, nespecificat

O64.0 Distocia de obstacol datorita unei rotatii incomplete a capului fatului

O64.1 Distocia de obstacol datorita unei prezentatii pelvine

O64.2 Distocia de obstacol datorita unei prezentatii faciale

O64.3 Distocia de obstacol datorita unei prezentatii frontale

O64.4 Distocia de obstacol datorita unei prezentatii umerale

O64.5 Distocia de obstacol datorita unei prezentatii complexe

O64.8 Distocia de obstacol datorita altor pozitii si prezentatii anormale

O64.9 Distocia de obstacol datorita unei pozitii si prezentatii anormale, nespecificate

O65.0 Distocia de obstacol datorita unei deformari pelviene

O65.1 Distocia de obstacol datorita unui bazin ingust in general

O65.2 Distocia de obstacol datorita unei ingustari a stramtorii superioare

O65.3 Distocia de obstacol datorita unei ingustari a stramtorii inferioare si a cavitatii medii

O65.4 Distocia de obstacol datorita unei disproportii feto-pelviene, nespecificata

O65.5 Distocia de obstacol datorita unei anomalii a organelor pelviene ale mamei

O65.8 Distocia de obstacol datorita altor anomalii pelviene ale mamei

O65.9 Distocia de obstacol datorita unei anomalii pelviene a mamei nespecificata

O66.0 Distocia de obstacol datorita unei distocii a umarului

O66.1 Distocia de obstacol gemelar

O66.2 Distocia de obstacol datorita unui fat anormal de mare

O66.3 Distocia de obstacol datorita anomaliilor fetale

O66.4 Esecul probei la travaliu, nespecificat

O66.5 Esecul aplicarii unei ventuze si forceps, nespecificat

O66.8 Alte distocii de obstacol specificate

O66.9 Distocia de obstacol, nespecificata

O67.0 Hemoragia intrapartum cu anomalie de coagulare

O67.8 Alte hemoragii intrapartum

O67.9 Hemoragia intrapartum excesiva, nespecificata

O68.0 Travaliul si nasterea complicata cu o anomalie de ritm cardiac al fatului

O68.1 Travaliul si nasterea complicate de prezenta de meconiu in lichidul amniotic

O68.2 Travaliul si nasterea complicate de o anomalie de ritm cardiac al fatului cu prezenta de meconiu in lichidul amniotic

O68.3 Travaliul si nasterea complicate de semne biochimice de suferinta fetala

O68.8 Travaliul si nasterea complicata de alte semne de suferinta fetala

O68.9 Travaliul si nasterea complicate de o suferinta fetala, nespecificata

O69.0 Travaliul si nasterea complicate de un prolaps de cordon

O69.1 Travaliul si nasterea complicate de o circulara de cordon in jurul gatului, cu compresiune

O69.2 Travaliul si nasterea complicate de o alta forma de innodare de cordon

O69.3 Travaliul si nasterea complicate de un cordon scurt

O69.4 Travaliul si nasterea complicate de vasa praevia

O69.5 Travaliul si nasterea complicate de leziunile vasculare ale cordonului

O69.8 Travaliul si nasterea complicate de alte anomalii ale cordonului ombilical

O69.9 Travaliul si nasterea complicate de o anomalie de cordon ombilical, nespecificata

O71.0 Ruptura uterului inainte de debutul travaliului

O71.1 Ruptura uterului in timpul travaliului

O71.3 Laceratia colului uterin de origine obstetricala

O71.4 Numai laceratia vaginala inalta de origine obstetricala

O71.5 Alte leziuni de origine obstetricala a organelor pelviene

O71.6 Leziune de origine obstetricala a articulatiilor si ligamentelor pelviene

O71.7 Hematom pelvian de origine obstetricala

O71.8 Alte traumatisme obstetricale specificate

O71.9 Traumatism obstetrical, nespecificat

O74.0 Pneumopatia prin aspiratie datorita unei anestezii in timpul travaliului si nasterii

O74.1 Alte complicatii pulmonare datorite unei anestezii in timpul travaliului si nasterii

O74.2 Complicatii cardiace datorite unei anestezii in timpul travaliului si nasterii

O74.3 Complicatii ale sistemului nervos central datorita unei anesteziei in timpul travaliului si nasterii

O74.4 Reactia toxica a unei anestezii locale in timpul travaliului si nasterii

O74.5 Cefalee provocata de rahianestezie si o anestezie epidurala in timpul travaliului si nasterii

O74.6 Alte complicatii ale rahianesteziei si unei anestezii epidurale in timpul travaliului si nasterii

O74.7 Esecul sau dificultatea intubarii in timpul travaliului si nasterii

O74.8 Alte complicatii ale unei anestezii in timpul travaliului si nasterii

O74.9 Complicatii ale unei anestezii in timpul travaliului si nasterii, nespecificate

O75.0 Epuizarea mamei in timpul travaliului si nasterii

O75.1 Socul in timpul sau dupa travaliu si nastere

O75.2 Pirexia in timpul travaliului, neclasificata altundeva

O75.3 Alte infectii in timpul travaliului

O75.5 Nasterea intarziata dupa ruptura superficiala a membranelor

O75.6 Nasterea intarziata dupa ruptura spontana sau nespecificata a membranelor

O75.7 Nasterea vaginala dupa o cezariana anterioara

O75.9 Complicatiile travaliului si nasterii, nespecificate

O88.0 Embolia gazoasa obstetricala

O88.1 Embolia amniotica

O88.2 Embolia obstetricala prin cheag sangvin

O88.3 Embolia pioemica si septica de origine obstetricala

O88.8 Alte embolii obstetricale

O91.00 Infectia mamelonului asociata nasterii, fara mentionarea dificultatii de alaptare

O91.10 Abcesul sanului asociat nasterii, fara mentionarea dificultatii de alaptare

O91.20 Mastita nepurulenta asociata nasterii, fara mentionarea dificultatii de alaptare

O92.00 Invaginatia mamelonului asociata nasterii, fara mentionarea dificultatii de alaptare

O92.10 Fisura mamelonului asociata nasterii, fara mentionarea dificultatii de alaptare

O92.20 Alte afectiuni ale sanului asociate nasterii si nespecificate, fara mentionarea dificultatii de alaptare

O94 Sechele ale complicatiilor sarcinii, nasterii si lauziei

O98.0 Tuberculoza complicand sarcina, nasterea si lauzia

O98.1 Sifilisul complicand sarcina, nasterea si lauzia

O98.2 Infectia gonococica complicand sarcina, nasterea si lauzia

O98.3 Alte infectii cu mod de transmitere predominant sexual, complicand sarcina, nasterea si lauzia

O98.4 Hepatita virala complicand sarcina, nasterea si lauzia

O98.5 Alte boli virale complicand sarcina, nasterea si lauzia

O98.6 Boli datorite protozoarelor, complicand sarcina, nasterea si lauzia

O98.8 Alte boli infectioase si parazitare ale mamei complicand sarcina, nasterea si lauzia

O98.9 Boala infectioasa si parazitara a mamei complicand sarcina, nasterea si lauzia, nespecificata

O99.0 Anemia complicand sarcina, nasterea si lauzia

O99.1 Alte boli de sange si ale organelor hematopoietice si anumite tulburari ale sistemului imunitar complicand sarcina, nasterea si lauzia

O99.2 Boli endocrine, de nutritie si metabolism complicand sarcina, nasterea si lauzia

O99.3 Tulburari mentale si bolile sistemului nervos complicand sarcina, nasterea si lauzia

O99.4 Bolile sistemului circulator complicand sarcina, nasterea si lauzia

O99.5 Bolile sistemului respirator complicand sarcina, nasterea si lauzia

O99.6 Bolile sistemului digestiv complicand sarcina, nasterea si lauzia

O99.7 Bolile pielii si tesutului celular subcutanat complicand sarcina, nasterea si lauzia

O99.8 Alte boli si afectiuni specificate complicand sarcina, nasterea si lauzia

Z34.0 Supravegherea primei sarcini normale

Z34.8 Supravegherea unei alte sarcini normale

Z34.9 Supravegherea unei sarcini normale, nespecificata

Z35.0 Supravegherea unei sarcini cu istoric de sterilitate

Z35.1 Supravegherea unei sarcini cu istoric de avort

Z35.2 Supravegherea unei sarcini cu alte antecedente nefavorabile de reproducere sau obstetricale

Z35.3 Supravegherea unei sarcini cu istoric de ingrijire prenatala insuficienta

Z35.4 Supravegherea unei sarcini cu multiparitate mare

Z35.5 Supravegherea unei primipare varstnice

Z35.6 Supravegherea unei primipare (foarte) tinere

Z35.7 Supravegherea unei sarcini cu risc crescut datorita problemelor sociale

Z35.8 Supravegherea altor sarcini cu risc crescut

Z35.9 Supravegherea unei sarcini cu risc crescut, nespecificata

Z36.0 Screening prenatal pentru anomaliile cromozomiale

Z36.1 Screening prenatal pentru coeficient crescut de alpha-feto-proteine

Z36.2 Alte forme de screening prenatal prin amniocenteza

Z36.3 Screening prenatal pentru malformatii folosind ecografia si alte metode fizice

Z36.4 Screening prenatal pentru retardare de crestere fetala prin ecografie si alte metode fizice

Z36.5 Screening prenatal pentru isoimunizare

Z36.8 Alte forme de screening prenatal

Z36.9 Screening prenatal, nespecificat

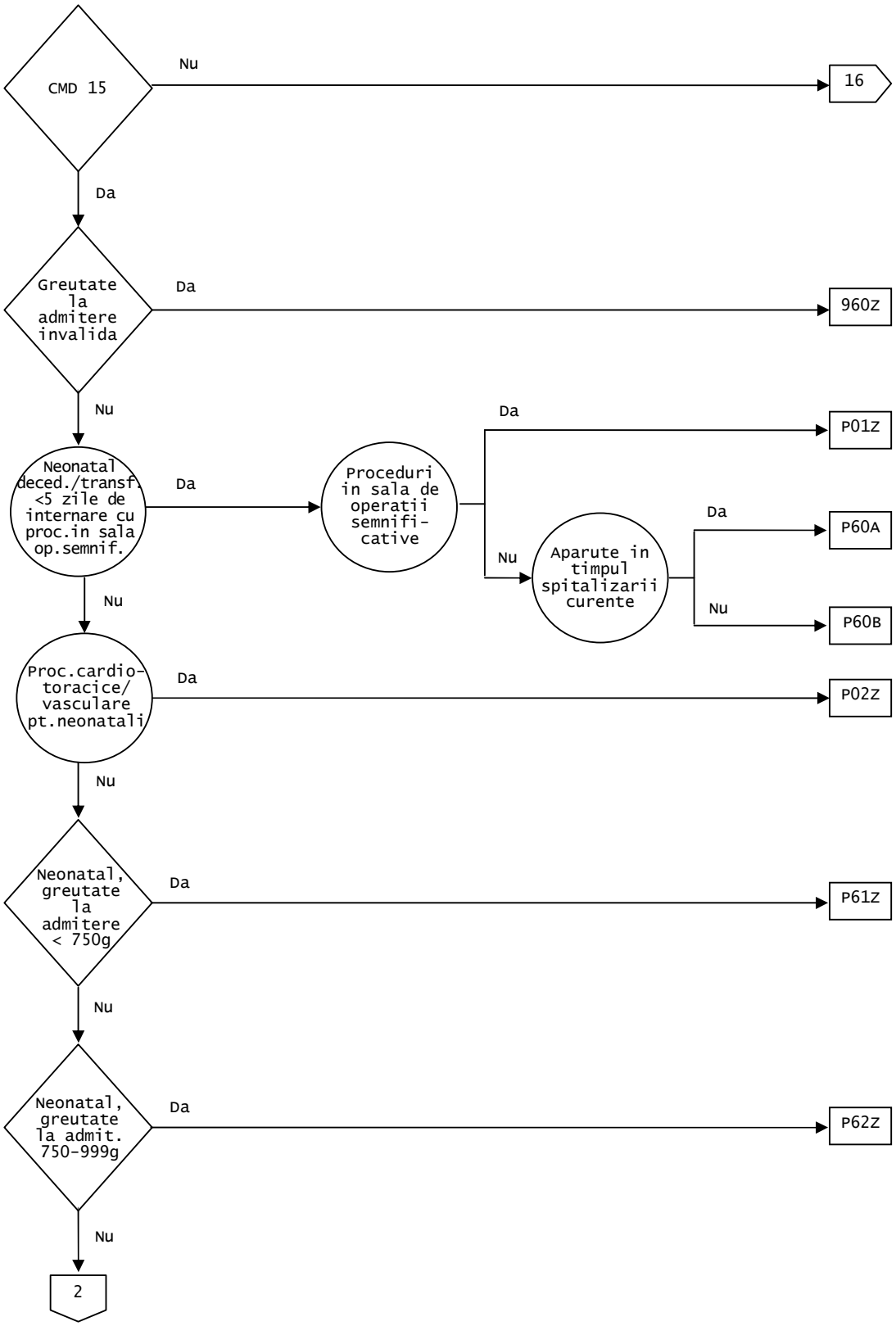
CMD 15
Nu
16
Da
Greutate la admitere invalida
Da
960Z
Nu
Neonatal deced./transf. <5 zile de internare cu proc.in sala op.semnif.
Da
Proceduri in sala de operatii semnifi-cative
Da
P01Z
Nu
Aparute in timpul spitalizarii curente
Da
P60A
Nu
P60B
Nu
Proc.cardio-toracice/ vasculare pt.neonatali
Da
P02Z
Nu
Neonatal, greutate la admitere < 750g
Da
P61Z
Nu
Neonatal, greutate la admit. 750-999g
Da
P62Z
Nu
2

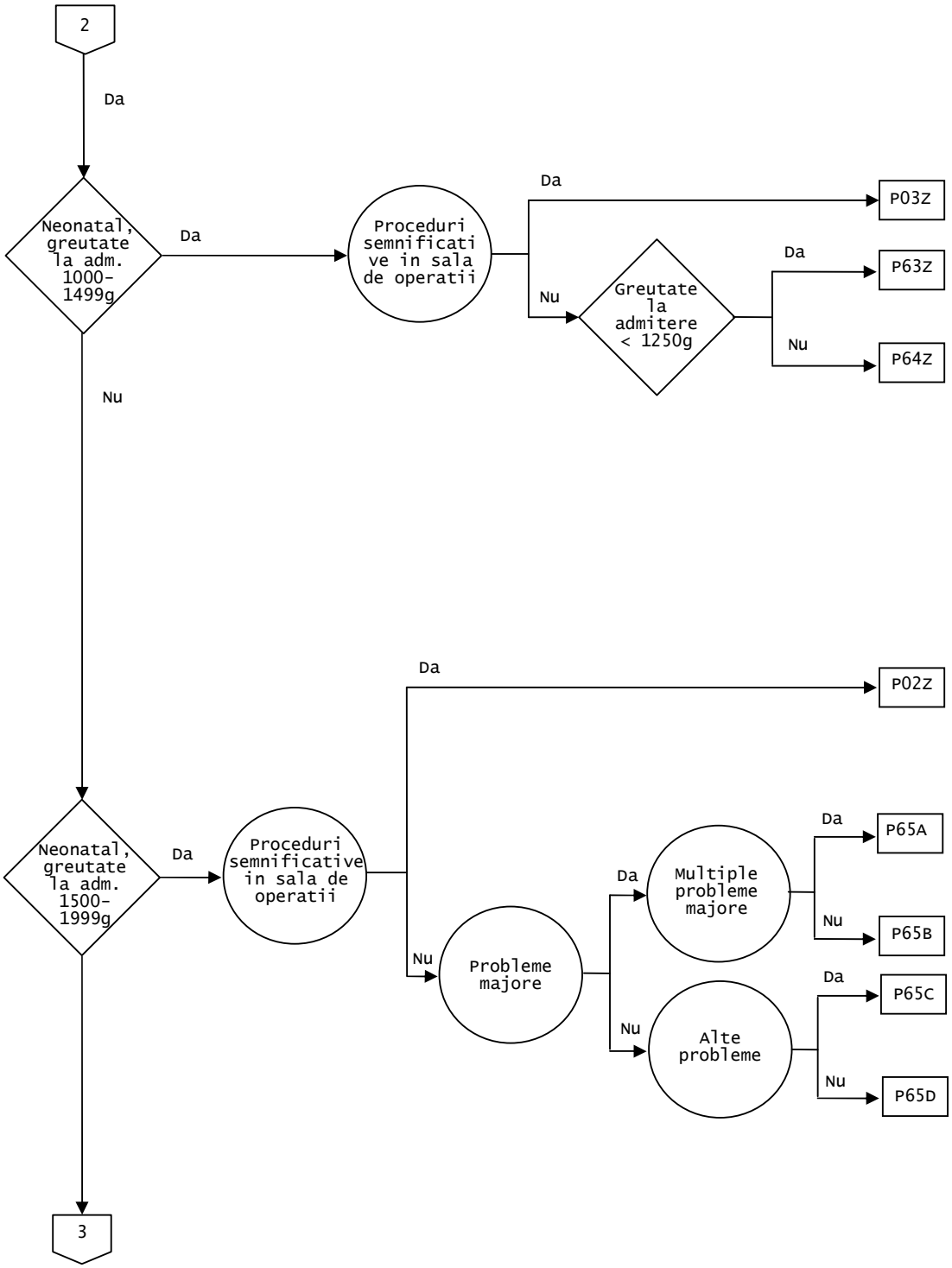
2
Da
Neonatal, greutate la adm. 1000-1499g
Da
Proceduri semnificative in sala de operatii
Da
P03Z
Nu
Greutate la admitere < 1250g
Da
P63Z
Nu
P64Z
Nu
Neonatal, greutate la adm. 1500-1999g
Da
Proceduri semnificative in sala de operatii
Da
P02Z
Nu
Probleme majore
Da
Multiple probleme majore
Da
P65A
Nu
P65B
Nu
Alte probleme
Da
P65C
Nu
P65D
3

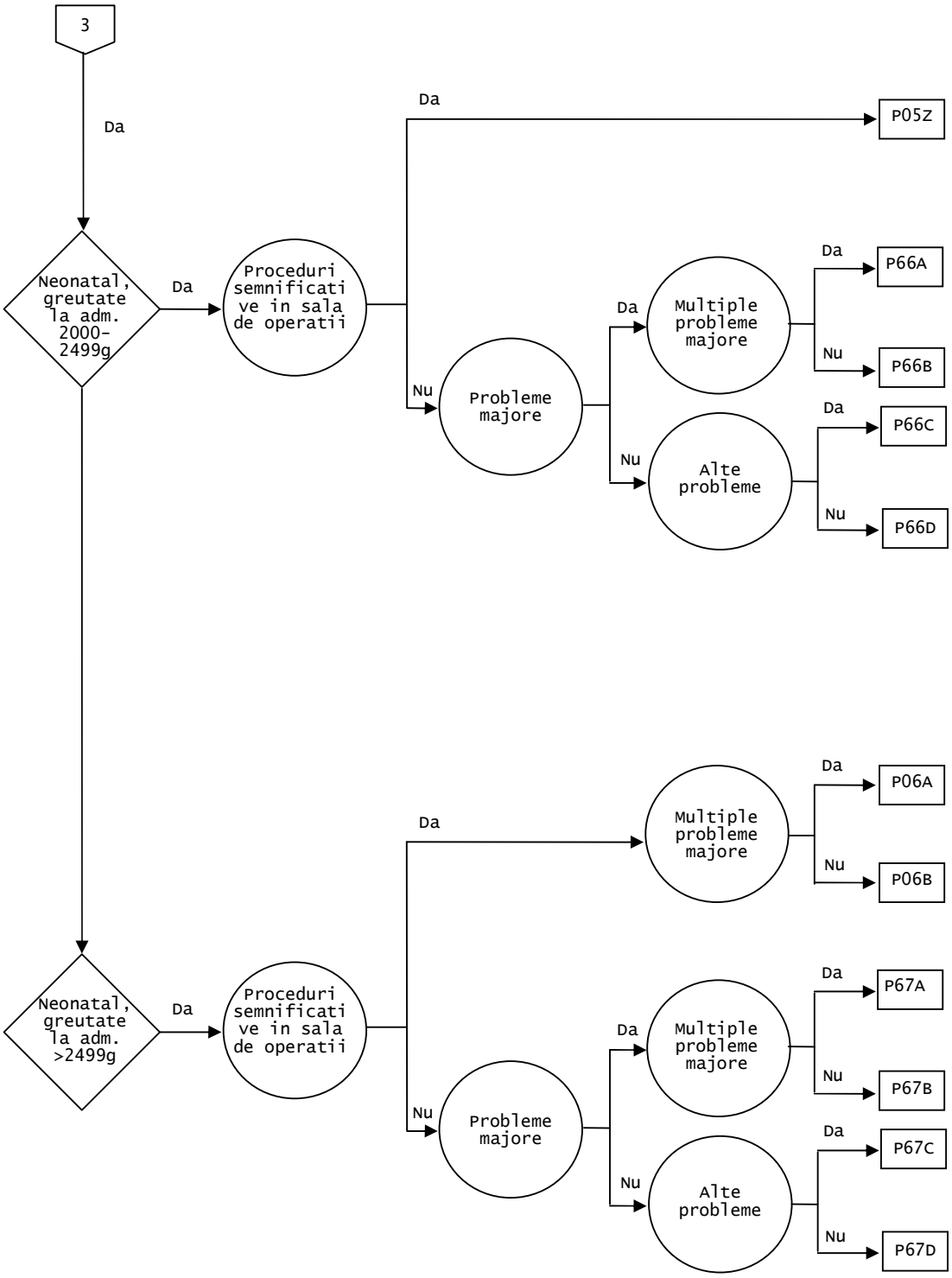
3
Da
Neonatal, greutate la adm. 2000-2499g
Da
Proceduri semnificative in sala de operatii
Da
P05Z
Nu
Probleme majore
Da
Multiple probleme majore
Da
P66A
Nu
P66B
Nu
Alte probleme
Da
P66C
Nu
P66D
Neonatal, greutate la adm. >2499g
Da
Proceduri semnificative in sala de operatii
Da
Multiple probleme majore
Da
P06A
Nu
P06B
Nu
Probleme majore
Da
Multiple probleme majore
Da
P67A
Nu
P67B
Nu
Alte probleme
Da
P67C
Nu
P67D

Definire logica a CMD 15

Varsta <28 zile sau (Varsta <1 an si greutatea la admitere <2500g)

Orice diagnostic principal din tabelul TAB-M15-0 fara aceste afectiuni de varsta/greutate este alocat la DRG 963Z in Pre-CMD procesat.

Diagnostice principale cuprinse in CMD 15 (TAB-M15-0)

A33	Tetanosul nou-nascutului
P00.0	Fat si nou nascut afectati prin tulburarile hipertensive ale mamei
P00.1	Fat si nou-nascut afectati de bolile renale si a cailor urinare ale mamei
P00.2	Fat si nou-nascut afectati de bolile infectioase si parazitare ale mamei
P00.3	Fat si nou-nascut afectati de alte boli ale sistemului circulator si respirator ale mamei
P00.4	Fat si nou-nascut afectati de tulburarile de nutritie ale mamei
P00.5	Fat si nou-nascut afectati de un traumatism al mamei
P00.6	Fat si nou-nascut afectati de o interventie chirurgicala a mamei
P00.7	Fat si nou-nascut afectati de alte proceduri medicale ale mamei, neclasificate altundeva
P00.8	Fat si nou-nascut afectati de alte tulburari materne
P00.9	Fat si nou-nascut afectati de o tulburare materna nespecificata
P01.0	Fat si nou-nascut afectati de beanta colului
P01.1	Fat si nou-nascut afectati de ruptura prematura a membranelor
P01.2	Fat si nou-nascut afectati de oligohidramnios
P01.3	Fat si nou-nascut afectati de polihidramnios
P01.4	Fat si nou-nascut afectati de sarcina ectopica
P01.5	Fat si nou-nascut afectati de sarcina multipla
P01.6	Fat si nou-nascut afectati de decesul mamei
P01.7	Fat si nou-nascut afectati de prezentatia anormala inainte de travaliu
P01.8	Fat si nou-nascut afectati de alte complicatii materne ale sarcinii
P01.9	Fat si nou-nascut afectati de complicatiile materne ale sarcinii, nespecificate
P02.0	Fat si nou-nascut afectati de placenta praevia
P02.1	Fat si nou-nascut afectati de alte forme de dezlipire si hemoragie placentara [abruptio placentae]
P02.2	Fat si nou-nascut afectati de alte anomalii morfologice si functionale ale placentei si nespecificate
P02.3	Fat si nou-nascut afectati de sindroamele de transfuzie placentara
P02.4	Fat si nou-nascut afectati de procidenta cordonului ombilical
P02.5	Fat si nou-nascut afectati de alte forme de compresiune ale cordonului ombilical
P02.6	Fat si nou-nascut afectati de alte afectiuni ale cordonului ombilical si nespecificate
P02.7	Fat si nou-nascut afectati de chorio-amnionita
P02.8	Fat si nou-nascut afectati de alte anomalii ale membranelor
P02.9	Fat si nou-nascut afectati de o anomalie a membranelor, nespecificata
P03.0	Fat si nou-nascut afectati de nastere si o extractie din prezentatia pelviana
P03.1	Fat si nou-nascut afectati de alte prezentatii si pozitii vicioase ale fatului si disproportii feto-pelviene in cursul travaliului si nasterii
P03.2	Fat si nou-nascut afectati de nasterea cu forceps
P03.3	Fat si nou-nascut afectati de nasterea cu extractor pneumatic [ventuza]
P03.4	Fat si nou-nascut afectati de nasterea prin cezariana
P03.5	Fat si nou-nascut afectati de nastere precipitata
P03.6	Fat si nou-nascut afectati de contractii anormale ale uterului

P03.8 Fat si nou-nascut afectati de alte complicatii specificate ale travaliului si nasterii

P03.9 Fat si nou-nascut afectati de o complicatie a travaliului si nasterii, nespecificata

P04.0 Fat si nou-nascut afectati de anestezia si analgezia materna in timpul sarcinii, travaliului si nasterii

P04.1 Fat si nou-nascut afectati de alte medicamente absorbite de mama

P04.2 Fat si nou-nascut afectati de tabagismul mamei

P04.3 Fat si nou-nascut afectati de alcoolismul mamei

P04.4 Fat si nou-nascut afectati de toxicomania materna

P04.5 Fat si nou-nascut afectati de utilizarea de catre mama a unor substante chimice nutritionale

P04.6 Fat si nou-nascut afectati de expunerea mamei la substante chimice din mediu

P04.8 Fat si nou-nascut afectati de alte influente nocive materne

P04.9 Fat si nou-nascut afectati de influente nocive materne, nespecificate

P05.0 Greutate mica pentru varsta gestationala

P05.1 Talie mica pentru varsta gestationala

P05.2 Malnutritia fatului, fara mentionarea de usor sau mic pentru varsta gestationala

P05.9 Cresterea lenta a fatului, nespecificata

P07.01 Greutate la nastere foarte mica de 499g sau mai putin

P07.02 Greutate la nastere foarte mica de 500 - 749g

P07.03 Greutate la nastere foarte mica 750 - 999g

P07.11 Alte greutati mici la nastere 1000-1249g

P07.12 Alte greutati mici la nastere 1250 - 1499g

P07.13 Alte greutati mici la nastere 1500 - 2499g

P07.21 Imaturitate extrema, mai putin de 24 de saptamani complete

P07.22 Imaturitate extrema, 24 sau mai multe saptamani complete dar mai putin de 28 de saptamani complete

P07.30 Prematuritate, nespecificata

P07.31 Alti copii nascuti inainte de termen, 28 sau mai multe saptamani complete dar mai putin de 32 saptamani complete

P07.32 Alti copii nascuti inainte de termen, 32 sau mai ulte saptamani complete dar mai putin de 37 de saptamani complete

P08.0 Copil exceptional de mare

P08.1 Alti copii mari pentru varsta gestationala

P08.2 Copil nascut dupa termen, care nu e mare pentru varsta gestationala

P10.0 Hemoragia subdurala datorita traumatismului la nastere

P10.1 Hemoragia cerebrala datorita traumatismului la nastere

P10.2 Hemoragia intraventriculara datorita traumatismului la nastere

P10.3 Hemoragia subarahnoidiana datorita traumatismului la nastere

P10.4 Sfasiera a tentei creierului mic datorita traumatismului la nastere

P10.8 Alte laceratii si hemoragii intracraniene datorite traumatismului la nastere

P10.9 Laceratia si hemoragia intracraniana nespecificata datorita traumatismului la nastere

P11.0 Edem cerebral datorit traumatismului la nastere

P11.1 Alte leziuni cerebrale specificate datorita traumatismului la nastere

P11.2 Leziune cerebrala nespecificata datorita traumatismului la nastere

P11.9 Leziunea sistemului nervos central datorita traumatismului la nastere, nespecificata

P12.0 Cefalohematom datorita traumatismului la nastere

P12.1 Hematom in coc datorita traumatismului la nastere

P12.2 Hemoragia epicraniana subaponevrotica datorita traumatismului la nastere

P12.3 Distrugerea scalpului datorita traumatismului la nastere

P12.4 Monitorizarea traumatismului scalpului la nou-nascut

P12.8 Alte leziuni ale scalpului datorita traumatismului la nastere

P12.9 Leziunea scalpului datorita traumatismului la nastere, nespecificata

P13.0 Fractura craniului datorita traumatismului la nastere

P13.1 Alte leziuni ale craniului datorite traumatismului la nastere

P13.2 Leziunea femurului datorita traumatismului la nastere

P13.3 Leziunea altor oase lungi datorita traumatismului la nastere

P13.4 Fractura claviculei datorita traumatismului la nastere

P13.8 Leziunea altor parti ale scheletului datorita traumatismului la nastere

P13.9 Leziunea scheletului datorita traumatismului la nastere, nespecificata

P15.0 Traumatismul la nastere al ficatului

P15.1 Traumatism la nastere al splinei

P15.2 Leziunea sterno-cleido-mastoidianului datorita traumatismului la nastere

P15.3 Leziunea ochiului datorita traumatismului la nastere

P15.4 Leziune faciala datorita traumatismului la nastere

P15.5 Leziunea organelor genitale externe datorita traumatismului la nastere

P15.6 Adipo-necroza subcutanata datorita traumatismului la nastere

P15.8 Alte traumatisme la nastere specificate

P15.9 Traumatism obstetrical, nespecificat

P20.0 Hipoxia intrauterina constatata pentru prima oara inainte de debutul travaliului

P20.1 Hipoxia intrauterina constatata pentru prima oara in timpul travaliului si nasterii

P20.9 Hipoxia intrauterina, nespecificata

P22.0 Sindromul de suferinta respiratorie a nou-nascutului

P22.1 Tahipnee tranzitorie a nou-nascutului

P23.0 Pneumonia congenitala datorita unui agent viral

P23.1 Pneumonia congenitala cu Chlamydia

P23.2 Pneumonia congenitala cu stafilococi

P23.3 Pneumonia congenitala cu streptococi, grupa B

P23.4 Pneumonia congenitala cu Escherichia coli

P23.5 Pneumonia congenitala cu Pseudomonas

P23.6 Pneumonia congenitala datorita altor agenti bacterieni

P23.8 Pneumonia congenitala datorita altor micro-organisme

P23.9 Pneumonia congenitala, nespecificata

P24.0 Aspiratia de meconiu in perioada neonatala

P24.1 Aspiratia lichidului amniotic si a mucusului in perioada neonatala

P24.2 Aspiratia de sange in perioada neonatala

P24.3 Aspiratia de lapte si alimente regurgitate in perioada neonatala

P24.8 Alte sindroame de aspiratie in perioada neonatala

P24.9 Sindrom de aspiratie in perioada neonatala, nespecificat

P25.0 Emfizem interstitial survenind in perioada perinatala

P25.1 Pneumothorax survenind in perioada perinatala

P25.2 Pneumo-mediastin survenind in perioada perinatala

P25.3 Pneumo-pericard survenind in perioada perinatala

P25.8 Alte afectiuni legate de sindromul de infiltratie a aerului survenind in perioada perinatala

P26.0 Hemoragia traheo-bronsica survenind in perioada perinatala

P26.1 Hemoragia pulmonara masiva survenind in perioada perinatala

P26.8 Alte hemoragii pulmonare survenind in perioada perinatala

P26.9 Hemoragie pulmonara nespecificata survenind in perioada perinatala

P28.0 Atelectazia primara a nou-nascutului

P28.1 Alte atelectazii ale nou-nascutului si nespecificate

P28.9 Afectiuni respiratorii la nou-nascut, nespecificate

P29.0 Insuficienta cardiaca neonatala

P29.1 Tulburari neonatale de ritm cardiac

P29.2 Hipertensiune neonatala

P29.3 Persistenta circulatiei fetale

P29.4 Ischemia tranzitorie a miocardului la nou-nascut

P29.81	Hipotensiunea neonatala
P29.82	Murmur cardiac beningn si fara semnificatie patologica la nou-nascut
P29.89	Alte tulburari cardiovasculare survenind in perioara perinatala
P29.9	Tulburare cardio-vasculara survenind in perioada perinatala, nespecificata
P36.0	Sepsis la nou-nascut cu streptococi, grupa B
P36.1	Sepsis la nou-nascut cu alti streptococi si nespecificati
P36.2	Sepsis la nou-nascut cu Staphylococcus aureus
P36.3	Sepsis la nou-nascut cu alti stafilococi si nespecificati
P36.4	Sepsis la nou-nascut cu Escherichia coli
P36.5	Sepsis la nou-nascut datorita anaerobilor
P36.8	Alt sepsis bacterian la nou-nascut
P36.9	Sepsis bacterian la nou-nascut, nespecificat
P37.50	Candidoza neonatala, nespecificata
P37.51	Candidoza neonatala gastrointestinala sau actuala
P37.52	Candidoza neonatala invaziva
P37.59	Alte forme de candidoza neonatala
P38	Omfalita nou-nascutului cu sau fara hemoragie usoara
P39.0	Mastita infectioasa neonatala
P39.1	Conjunctivita si dacriocistita neonatala
P39.2	Infectia intra-amniotica a fatului, neclasificata altundeva
P39.3	Infectia neonatala a tractului urinar
P39.4	Infectia neonatala a pielii
P39.8	Alte infectii specificate specifice perioadei perinatale
P39.9	Infectie specifica perioadei perinatale, nespecificate
P50.0	Pierderea de sange fetal prin procidenta vaselor cordonului
P50.1	Pierderea de sange fetal prin ruptura cordonului ombilical
P50.2	Pierderea de sange fetal de origine placentara
P50.3	Hemoragia intre gemeni
P50.4	Hemoragia in circulatia sangvina materna
P50.5	Pierderea de sange fetal la capatul taiat al cordonului fatului geaman
P50.8	Alte pierderi de sange la fat
P50.9	Pierdere de sange fetal, nespecificata
P51.0	Hemoragia ombilicala masiva a nou-nascutului
P51.8	Alte hemoragii ombilicale ale nou-nascutului
P51.9	Hemoragia ombilicala a nou-nascutului, nespecificata
P52.0	Hemoragia intraventriculara (netraumatica), gradul 1, a fatului si nou-nascutului
P52.1	Hemoragia intraventriculara (netraumatica), gradul 2, a fatului si nou-nascutului
P52.2	Hemoragia intraventriculara (netraumatica), gradul 3, a fatului si nou-nascutului
P52.3	Hemoragia intraventriculara (netraumatica) a fatului si nou-nascutului, nespecificata
P52.4	Hemoragia intracerebrala (netraumatica) a fatului si nou-nascutului
P52.5	Hemoragia subarahnoida (netraumatica) a fatului si nou-nascutului
P52.6	Hemoragia cerebelara si a fosei posterioare (netraumatica) a fatului si nou-nascutului
P52.8	Alte hemoragii intracraniene (netraumatice) ale fatului si nou-nascutului
P52.9	Hemoragia intracraniana (netraumatica) a fatului si nou-nascutului, nespecificata
P54.0	Hematemeza neonatala
P54.1	Melena neonatala
P54.2	Hemoragia rectala neonatala
P54.3	Alte hemoragii gastro-intestinale neonatale
P54.4	Hemoragia suprarenala neonatala
P54.5	Hemoragia cutanata neonatala
P54.6	Hemoragia vaginala neonatala
P54.8	Alte hemoragii neonatale specificate
P54.9	Hemoragia neonatala, nespecificata
P56.0	Anasarca feto-placentara datorita izoimunizarii
P56.9	Anasarca feto-placentara datorita altor boli hemolitice nespecificate
P57.0	Icter nuclear datorita izoimunizarii

P57.8	Alte forme specificate de icter nuclear
P57.9	Icter nuclear, nespecificat
P58.0	Icter neonatal datorit contuziilor
P58.1	Icter neonatal datorit sangerarii
P58.2	Icter neonatal datorit unei infectii
P58.3	Icter neonatal datorit unei policitemii
P58.4	Icter neonatal datorit medicamentelor sau toxinelor transmise de mama sau administrate nou-nascutului
P58.5	Icter neonatal datorit deglutitiei sangelui matern
P58.8	Icter neonatal datorit altor hemolize excesive specificate
P58.9	Icter neonatal datorit unei hemolize excesive, nespecificat
P59.0	Icter neonatal asociat nasterii inainte de termen
P59.3	Icter neonatal datorit inhibitorilor de lactatie
P59.8	Icter neonatal datorit altor cauze specificate
P59.9	Icter neonatal, nespecificat
P61.1	Policitemia nou-nascutului
P61.8	Alte tulburari hematologice specificate ale perioadei perinatale
P61.9	Tulburari hematologice ale perioadei perinatale, nespecificate
P70.0	Sindromul copilului a carui mama are un diabet gestational
P70.1	Sindromul copilului cu mama diabetica
P75	Ileus meconial in fibroza chistica
P76.0	Sindromul dopului meconial
P78.0	Perforatia intestinala perinatala
P78.1	Alte peritonite neonatale
P78.2	Hematemeza si melena neonatala datorita deglutitiei de sange matern
P80.0	Sindromul hipotermic al nou-nascutului
P80.8	Alte forme de hipotermie la nou-nascut
P80.9	Hipotermia nou-nascutului, nespecificata
P81.0	Hipertermia nou-nascutului datorita mediului
P81.8	Alte tulburari specificate ale reglarii termice la nou-nascut
P81.9	Tulburari ale reglarii termice la nou-nascut, nespecificate
P83.0	Scleremul nou-nascutului
P83.2	Anasarca feto-placentara nedatorita unei boli hemolitice
P93	Reactii si intoxicatii datorita administrarii de medicamente la fat si nou-nascut
P94.1	Hipertonia congenitala
P94.2	Hipotonia congenitala
P94.8	Alte tulburari de tonus muscular la nou-nascut
P94.9	Tulburare de tonus muscular la nou-nascut, nespecificata
P95	Moarte fetala de cauza nespecificata
P96.0	Insuficienta renala congenitala
P96.1	Simptome neonatale de privatiune datorita toxicomaniei mamei
P96.2	Simptome de privatiune din cauza folosirii terapeutice a unor medicamente la nou-nascut
P96.3	Intarzierea de inchidere a suturii craniene
P96.4	Sfarsitul sarcinii, fat si nou-nascut
P96.50	Fat si nou-nascut afectati de proceduri intrauterine nespecificate
P96.51	Fat si nou-nascut afectati de amniocenteza
P96.52	Fat si nou-nascut afectati de recoltarea de vilozitati corionice
P96.53	Fat si nou-nascut afectati de recoltarea de sange fetal
P96.54	Fat si nou-nascut afectati de complicatiile chirurgiei fetale intrauterine
P96.59	Fat si nou-nascut afectati de alte proceduri intrauterine
P96.81	Bebelus nervos
P96.89	Alte afectiuni specificate survenind in perioada perinatala
P96.9	Afectiune survenind in perioada perinatala, nespecificata
Q86.0	Sindromul (dismorfic) fetal datorit consumului mare de alcool de catre mama in timpul sarcinii
Z38.0	Copil unic, nascut in spital
Z38.1	Copil unic, nascut in afara spitalului

Z38.2	Copil unic, locul nasterii nespecificat
Z38.3	Gemeni, nascuti in spital
Z38.4	Gemeni, nascuti in afara spitalului
Z38.5	Gemeni, locul nasterii nespecificat
Z38.6	Alte nasteri multiple, copii nascuti in spital
Z38.7	Alte nasteri multiple, copii nascuti in afara spitalului
Z38.8	Alte nasteri multiple, locul nasterii nespecificat

ADRG P01 **Nou- nascut externat ca deces sau transfer, la interval <5 zile de internare,, cu proceduri semnificative in sala de operatii**

Durata de spitalizare <5 si (Modul de separare = externare/transfer la un spital de acuti (01) sau modul de separare = deces (08)) si [(orice procedura in sala de operatii cu exceptia TAB-P01-1) sau Proceduri in tabelul TAB-P01-2]

DRG P01Z **Nou- nascut externat ca deces sau transfer, la interval <5 zile de internare,, cu proceduri semnificative in sala de operatii**

Proceduri (TAB-P01-1)

30609-02	Cura laparoscopica a herniei inghinale unilaterale
30609-03	Cura laparoscopica a herniei inghinale bilaterale
30614-02	Cura chirurgicala a herniei inghinale unilaterale
30614-03	Cura chirurgicala a herniei inghinale bilaterale
30653-00	Circumcizia la barbat
43930-00	Piloromiotomia

Proceduri (TAB-P01-2)

13882-02‡	Suport ventilator continuu mai mult de 96 ore

ADRG P02 **Proceduri cardiotoracice/vasculare pentru nou-nascuti**

Proceduri in tabelul TAB-P02-1

DRG P02Z **Proceduri cardiotoracice/vasculare pentru nou-nascuti**

Proceduri (TAB-P02-1)

33506-00	Endarterectomia trunchiului brahiocefalic
33506-01	Endarterectomia subclavie
33803-00	Embolectomie sau trombectomie artera subclavie
33803-01	Embolectomie sau trombectomie trunchi brahiocefalic
33810-00	Trombectomie inchisa a venei cave inferioare
33811-00	Trombectomie deschisa a venei cave inferioare
33812-02	Trombectomie la nivelul venei subclavii
34103-00	Explorarea arterei subclaviculare
34103-05	Explorarea venei subclavii
38456-00	Alte interventii intratoracice pe cord fara bypass cardiopulmonar
38456-01	Valvulotomie deschisa a valvei pulmonare
38456-10	Valvulotomie deschisa a valvei aortice
38456-11	Valvulotomie deschisa a valvei tricuspida
38456-12	Alte proceduri intratoracice la nivelul septului intervenricular fara bypass cardiopulmonar
38456-13	Alte proceduri intratoracice la nivelul atriului fara bypass cardiopulmonar
38456-14	Alte proceduri intratoracice la nivelul unui ventricul fara bypass cardiopulmonar
38456-15	Alte proceduri intratoracice la nivelul valvei aortice fara bypass cardiopulmonar
38456-16	Alte proceduri intratoracice la nivelul valvei mitrale fara bypass cardiopulmonar

38456-17 Alte proceduri intratoracice la nivelul valvei tricuspide fara bypass cardiopulmonar

38456-18 Alte proceduri intratoracice la nivelul valvei pulmonare fara bypass cardiopulmonar

38456-19 Alte interventii operatorii pe arterele coronare fara bypass cardiopulmonar

38475-00 Anuloplastie mitrala

38475-01 Anuloplastie tricuspidiana

38477-00 Anuloplastie mitrala cu insertie de inel

38477-01 Anuloplastie tricuspidiana cu inel

38480-00 Reparatia unei cuspe a valvei aortice

38480-01 Plastie de valva mitrala cu repararea unei singure cuspe

38480-02 Plastie de valva tricuspida cu repararea unei singure cuspe

38481-00 Reparatia a doua sau trei cuspe ale valvei aortice

38481-01 Plastie de valva mitrala cu repararea ambelor cuspe

38481-02 Plastie de valva tricuspida cu repararea a doua sau trei cuspe

38483-00 Decalcificare valva aortica

38485-00 Reconstructie de inel mitral

38485-01 Decalcificare valva mitrala

38487-00 Valvulotomie deschisa a valvei mitrala

38488-00 Inlocuirea valvei aortice cu o proteza mecanica

38488-01 Inlocuirea valvei aortice cu o proteza biologica

38488-02 Inlocuire de valva mitrala cu o proteza mecanica

38488-03 Inlocuire de valva mitrala cu o proteza biologica

38488-04 Inlocuire de valva tricuspida cu o proteza mecanica

38488-05 Inlocuire de valva tricuspida cu o proteza biologica

38488-06 Inlocuire de valva pulmonara cu o proteza mecanica

38488-07 Inlocuire de valva pulmonara cu o proteza biologica

38489-00 Inlocuirea valvei aortice cu un homogrefon

38489-01 Inlocuirea valvei aortice cu o valva stentless

38489-02 Inlocuire de valva mitrala cu un homogrefon

38489-03 Inlocuire de valva tricuspida cu un homogrefon

38489-04 Inlocuire de valva pulmonara cu un homogrefon

38489-05 Inlocuire de valva pulmonara cu o valva stentless

38490-00 Reconstructia si reimplantarea structurilor subvalvulare

38493-00 Interventie la nivelul unei valve cardiace pentru endocardita acuta

38497-00 Bypass de artera coronara prin bypass folosind 1 grefon safen

38497-01 Bypass de artera coronara prin bypass folosind 2 grefoane safene

38497-02 Bypass de artera coronara prin bypass folosind 3 grefoane safene

38497-03 Bypass de artera coronara prin bypass folosind 4 sau mai multe grefoane safene

38497-04 Bypass de artera coronara prin bypass folosind 1 grefon venos (exceptie safena)

38497-05 Bypass de artera coronara prin bypass folosind 2 alte grefoane venoase (exceptie safena)

38497-06 Bypass de artera coronara prin bypass folosind 3 alte grefoane venoase (exceptie safena)

38497-07 Bypass de artera coronara prin bypass folosind 4 sau mai multe grefoane venoase (exceptie safena)

38500-00 Bypass de artera coronara prin bypass folosind 1 grefon de artera mamara interna stanga

38500-01 Bypass de artera coronara prin bypass folosind 1 grefon de artera mamara interna dreapta

38500-02 Bypass de artera coronara prin bypass folosind 1 grefon de artera radiala

38500-03 Bypass de artera coronara prin bypass folosind 1 grefon de artera epigastrica

38500-04 Bypass de artera coronara prin bypass folosind 1 grefon arterial (alte artere decat AMI, radiara, epigastrica)

38503-00 Bypass de artera coronara prin bypass folosind 2 sau mai multe grefonuri de artera mamara interna stanga

38503-01 Bypass de artera coronara prin bypass folosind 2 sau mai multe grefonuri de artera mamara interna dreapta

38503-02 Bypass de artera coronara prin bypass folosind 2 sau mai multe grefonuri de artera radiala

38503-03 Bypass de artera coronara prin bypass folosind 2 sau mai multe grefonuri de artera epigastrica

38503-04 Bypass de artera coronara prin bypass folosind 2 sau mai multe grefonuri arteriale (alte artere decat AMI, radiara, epigastrica)

38505-00 Endarterectomia coronariana deschisa (directa)

38507-00 Anevrismectomia unui anevrism de ventricul stang

38508-00 Anevrismectomia unui anevrism de ventricul stang si refacerea peretelui ventricular prin grefa

38509-00 Repararea unei rupturi a septului interventricular

38512-00 Sectionarea cailor accesorii apartinand unui singur atriu

38515-00 Sectionarea cailor accesorii apartinand ambelor atrii

38518-00 Ablatie de muschi ventricular

38521-07 Extragerea patch-urilor pentru defibrilare automata

38524-01 Extragerea unui defibrilator automat

38553-00 Reparatia aortei toracice ascendente si a valvei aortice

38553-01 Reparatia aortei toracice ascendente si inlocuirea valvei aortice

38556-00 Reparatia aortei toracice ascendente si a valvei aortice, si reimplantarea arterelor coronare

38556-01 Reparatia aortei toracice ascendente, inlocuirea valvei aortice si reimplantarea arterelor coronare

38562-00 Reparatia aortei toracice ascendente, arcului aortic si a valvei aortice

38562-01 Reparatia aortei toracice ascendente, arcului aortic si inlocuirea valvei aortice

38565-00 Reparatia aortei toracice ascendente, arcului aortic, valvei aortice si reimplantarea arterelor coronare

38615-00 Insertia unui sistem de asistare a ventriculului stang

38615-01 Insertia unui sistem de asistare a ventriculului drept

38618-00 Insertia unui sistem de asistare biventriculara

38627-00 Reorientarea unei canule a unui sistem de asistare ventriculara

38637-00 Reinterventie pentru ocluzia unui grefon de revascularizare coronariana

38640-00 Reinterventii pe cord neclasificate

38650-00 Miotomie

38650-01 Miectomie

38650-02 Revascularizare transmiocardica cu abord prin sternotomie

38650-03 Alte revascularizari transmiocardice

38653-00 Alte interventii intratoracice pe cord cu bypass cardiopulmonar

38653-01 Alte proceduri intratoracice la nivelul atriului cu bypass cardiopulmonar

38653-02 Alte proceduri intratoracice la nivelul unui ventricul cu bypass cardiopulmonar

38653-03 Alte proceduri intratoracice la nivelul septului intervenricular cu bypass cardiopulmonar

38653-04 Alte proceduri intratoracice la nivelul valvei aortice cu bypass cardiopulmonar

38653-05 Alte proceduri intratoracice la nivelul valvei mitrale cu bypass cardiopulmonar

38653-06 Alte proceduri intratoracice la nivelul valvei tricuspide cu bypass cardiopulmonar

38653-07 Alte proceduri intratoracice la nivelul valvei pulmonare cu bypass cardiopulmonar

38653-08 Alte interventii operatorii pe arterele coronare cu bypass cardiopulmonar

38670-00 Excizia unei tumori cu baza de implantare situata la nivelul unui perete atrial sau a septului interatrial

38673-00 Excizia unei tumori a peretelui atrial sau a septului interatrial cu reconstructie prin grefa

38673-01 Excizia unei tumori a peretelui atrial sau a septului interatrial cu reconstructie prin conduct

38677-00 Excizia in bloc a unei tumori ventriculare impreuna cu un strat de miocard

38680-00 Excizia in bloc a unei tumori ventriculare impreuna cu miocardul de la baza de implantare si reconstructia peretelui ventricular

38706-00 Reparatia aortei

38706-01 Reparatia aortei prin anastomoza

38712-00 Repararea sectiunii de aorta

38742-02 Inchiderea unui defect septal interatrial

38745-00 Redirectionarea drenajului venos pulmonar aberant

38748-00 Septectomie intervetriculara

38748-01 Ablatia septala miocardica prin abord percutanat transluminal

38751-02	Inchiderea unui defect septal interventricular
38754-00	Procedura intraventriculara cu diafragma
38754-01	Crearea unui conduct intraventricular
38757-00	Crearea unui conduct extracardiac intre ventriculul drept si artera pulmonara
38757-01	Crearea unui conduct extracardiac intre ventriculul stang si aorta
38757-02	Crearea unei comunicari extracardiace intre atriu si artera pulmonara
38760-00	Inlocuirea comunicarii extracardiace dintre ventriculul drept si artera pulmonara
38760-01	Inlocuirea comunicarii extracardiace dintre ventriculul stang si aorta
38760-02	Inlocuirea comunicarii extracardiace dintre atriu si artera pulmonara
38763-00	Miectomie ventriculara stanga
38763-01	Miectomie ventriculara dreapta
38766-00	Marirea cavitatii ventriculului stang
38766-01	Marirea cavitatii ventriculului drept
90200-00	Reinterventie la nivelul capatului atrial al unui sunt de drenaj al lichidului cefalorahidian in atriu
90201-00	Bypass de artera coronara prin bypass folosind 1 grefon (altele decat venoase sau arteriale)
90201-01	Bypass de artera coronara prin bypass folosind 2 grefonuri (altele decat venoase sau arteriale)
90201-02	Bypass de artera coronara prin bypass folosind 3 grefonuri (altele decat venoase sau arteriale)
90201-03	Bypass de artera coronara prin bypass folosind 4 sau mai multe grefonuri (altele decat venoase sau arteriale)
90204-00	Recoltarea de cord de la donator pentru transplant
90204-01	Recoltarea de cord si plaman de la donator pentru transplant
90206-00	Cardiomioplastie
90210-00	Reconstructia arterei subclavii prin anastomoza directa
90210-01	Reconstructia trunchiului arterial brahiocefalic prin anastomoza directa
90210-02	Reconstructia aortei prin anastomoza directa
90216-00	Reconstructia venei subclavii prin anastomoza directa
90216-01	Reconstructia trunchiului venos brahiocefalic prin anastomoza directa
90224-00	Corectia transpozitiei de mari vase

ADRG P03 **Nou- nascut, greutate la internare 1000-1499 g cu procedura semnificativa in sala de operatii**

Greutatea la admitere <1500g si [(orice procedura in sala de operatii cu exceptia TAB-P03-1) sau Proceduri in tabelul TAB-P03-2 sau pacemaker]

DRG P03Z **Nou- nascut, greutate la internare 1000-1499 g cu procedura semnificativa in sala de operatii**

Proceduri (TAB-P03-1)

30609-02	Cura laparoscopica a herniei inghinale unilaterale
30609-03	Cura laparoscopica a herniei inghinale bilaterale
30614-02	Cura chirurgicala a herniei inghinale unilaterale
30614-03	Cura chirurgicala a herniei inghinale bilaterale
30653-00	Circumcizia la barbat
43930-00	Piloromiotomia

Proceduri (TAB-P03-2)

13882-02‡	Suport ventilator continuu mai mult de 96 ore

ADRG P04 **Nou- nascut, greutate la internare 1500-1999 g cu procedura semnificativa in sala de operatii**
Greutatea la admitere <2000g si [(orice procedura in sala de operatii cu exceptia TAB-P04-1) sau Proceduri in tabelul TAB-P04-2 sau pacemaker]

DRG P04Z **Nou- nascut, greutate la internare 1500-1999 g cu procedura semnificativa in sala de operatii**

Proceduri (TAB-P04-1)

30609-02	Cura laparoscopica a herniei inghinale unilaterale	30614-03	Cura chirurgicala a herniei inghinale bilaterale
30609-03	Cura laparoscopica a herniei inghinale bilaterale	30653-00	Circumcizia la barbat
30614-02	Cura chirurgicala a herniei inghinale unilaterale	43930-00	Piloromiotomia

Proceduri (TAB-P04-2)

13882-02‡ Suport ventilator continuu mai mult de 96 ore

ADRG P05 **Nou- nascut, greutate la internare 2000-2499 g cu procedura semnificativa in sala de operatii**
Greutatea la admitere <2500g si [(orice procedura in sala de operatii cu exceptia TAB-P05-1) sau Proceduri in tabelul TAB-P05-2 sau pacemaker]

DRG P05Z **Nou- nascut, greutate la internare 2000-2499 g cu procedura semnificativa in sala de operatii**

Proceduri (TAB-P05-1)

30609-02	Cura laparoscopica a herniei inghinale unilaterale	30614-03	Cura chirurgicala a herniei inghinale bilaterale
30609-03	Cura laparoscopica a herniei inghinale bilaterale	30653-00	Circumcizia la barbat
30614-02	Cura chirurgicala a herniei inghinale unilaterale	43930-00	Piloromiotomia

Proceduri (TAB-P05-2)

13882-02‡ Suport ventilator continuu mai mult de 96 ore

ADRG P06 **Nou- nascut, greutate la internare > 2499 g cu procedura semnificativa in sala de operatii**
Greutatea la admitere >2499g si [(orice procedura in sala de operatii cu exceptia TAB-P06-1) sau Proceduri in tabelul TAB-P06-2 sau pacemaker]

DRG P06A **Nou- nascut, greutate la internare > 2499 g cu procedura semnificativa in sala de operatii, cu probleme multiple majore**
Probleme multiple majore

DRG P06B **Nou- nascut, greutate la internare > 2499 g cu procedura semnificativa in sala de operatii, fara probleme multiple majore**

Proceduri (TAB-P06-1)

30609-02	Cura laparoscopica a herniei inghinale unilaterale	30609-03	Cura laparoscopica a herniei inghinale bilaterale

30614-02	Cura chirurgicala a herniei inghinale unilaterale	30653-00	Circumcizia la barbat
30614-03	Cura chirurgicala a herniei inghinale bilaterale	43930-00	Piloromiotomia

Proceduri (TAB-P06-2)

13882-02‡	Suport ventilator continuu mai mult de 96 ore

ADRG P60 **Nou- nascut sau sugar subponderal, externat ca deces sau transfer, la interval <5zile de la internare, fara procedura semnificativa in sala de operatii**

Durata de spitalizare <5 si (Modul de separare = externare/transfer la un spital de acuti (01) sau modul de separare = deces (08)) si nu [(orice procedura in sala de operatii cu exceptia TAB-P60-2) sau Proceduri in tabelul TAB-P60-3]

DRG P60A **Nou- nascut externat ca deces sau transfer, la interval <5 zile de internare, fara procedura semnificativa in sala de operatii, cu diagnostic neonatal**

Diagnostice in tabelul TAB-P60-1

DRG P60B **Nou- nascut sau sugar subponderal, externat ca deces sau transfer, la interval <5zile de la internare, fara procedura semnificativa in sala de operatii, fara diagnostic neonatal**

Diagnostice (TAB-P60-1)

Z38.0	Copil unic, nascut in spital	Z38.5	Gemeni, locul nasterii nespecificat
Z38.1	Copil unic, nascut in afara spitalului	Z38.6	Alte nasteri multiple, copii nascuti in spital
Z38.2	Copil unic, locul nasterii nespecificat	Z38.7	Alte nasteri multiple, copii nascuti in afara spitalului
Z38.3	Gemeni, nascuti in spital	Z38.8	Alte nasteri multiple, locul nasterii nespecificat
Z38.4	Gemeni, nascuti in afara spitalului		

Proceduri (TAB-P60-2)

30609-02	Cura laparoscopica a herniei inghinale unilaterale	30614-03	Cura chirurgicala a herniei inghinale bilaterale
30609-03	Cura laparoscopica a herniei inghinale bilaterale	30653-00	Circumcizia la barbat
30614-02	Cura chirurgicala a herniei inghinale unilaterale	43930-00	Piloromiotomia

Proceduri (TAB-P06-3)

13882-02‡	Suport ventilator continuu mai mult de 96 ore

ADRG P61 **Nou-nascut, greutate la admitere <750g**

Greutatea la admitere <750g

DRG P61Z **Nou-nascut, greutate la admitere <750g**

ADRG P62 **Nou-nascut, greutate la admitere 750-999g**

Greutatea la admitere <750g

DRG P62Z **Nou-nascut, greutate la admitere 750-999g**

ADRG P63 **Nou- nascut, greutate la internare 1000-1249 g fara procedura semnificativa in sala de operatii**
Greutatea la admitere <1250g si nu [(orice procedura in sala de operatii cu exceptia TAB-P63-1) sau Proceduri in tabelul TAB-P63-2 sau pacemaker]

DRG P63Z **Nou- nascut, greutate la internare 1000-1249 g fara procedura semnificativa in sala de operatii**

Proceduri (TAB-P63-1)

30609-02	Cura laparoscopica a herniei inghinale unilaterale	30614-03	Cura chirurgicala a herniei inghinale bilaterale
30609-03	Cura laparoscopica a herniei inghinale bilaterale	30653-00	Circumcizia la barbat
30614-02	Cura chirurgicala a herniei inghinale unilaterale	43930-00	Piloromiotomia

Proceduri (TAB-P63-2)

13882-02‡	Suport ventilator continuu mai mult de 96 ore

ADRG P64 **Nou- nascut, greutate la internare 1250-1499 g fara procedura semnificativa in sala de operatii**
Greutatea la admitere <1500g si nu [(orice procedura in sala de operatii cu exceptia TAB-P64-1) sau Proceduri in tabelul TAB-P64-2 sau pacemaker]

DRG P64Z **Nou- nascut, greutate la internare 1250-1499 g fara procedura semnificativa in sala de operatii**

Proceduri (TAB-P64-1)

30609-02	Cura laparoscopica a herniei inghinale unilaterale	30614-03	Cura chirurgicala a herniei inghinale bilaterale
30609-03	Cura laparoscopica a herniei inghinale bilaterale	30653-00	Circumcizia la barbat
30614-02	Cura chirurgicala a herniei inghinale unilaterale	43930-00	Piloromiotomia

Proceduri (TAB-P64-2)

13882-02‡	Suport ventilator continuu mai mult de 96 ore

ADRG P65 **Nou- nascut, greutate la internare 1500-1999 g fara procedura semnificativa in sala de operatii**
Greutatea la admitere <2000g si nu [(orice procedura in sala de operatii cu exceptia TAB-P65-2) sau Proceduri in tabelul TAB-P65-3 sau pacemaker]

DRG P65A **Nou- nascut, greutate la internare 1500-1999 g fara procedura semnificativa in sala de operatii, cu probleme multiple majore**
(Proceduri in tabelul TAB-P65-4 sau probleme majore) si Probleme multiple majore

DRG P65B **Nou- nascut, greutate la internare 1500-1999 g fara procedura semnificativa in sala de operatii, cu probleme majore**
Proceduri in tabelul TAB-P65-4 sau Probleme majore

DRG P65C **Nou- nascut, greutate la internare 1500-1999 g fara procedura semnificativa in sala de operatii, cu alte probleme**

Proceduri in tabelul TAB-P65-5 sau Diagnostice in tabelul TAB-P65-1

DRG P65D **Nou- nascut, greutate la internare 1500-1999 g fara procedura semnificativa in sala de operatii, fara probleme**

Diagnostice (TAB-P65-1)

P01.6	Fat si nou-nascut afectati de decesul mamei
Q10.0	Ptoza congenitala
Q10.1	Ectropion congenital
Q10.2	Entropion congenital
Q10.3	Alte malformatii congenitale ale pleoapei
Q10.6	Alte malformatii congenitale ale aparatului lacrimal
Q10.7	Malformatia congenitala a orbitei
Q11.0	Ochi chistic
Q11.1	Alte forme de anoftalmie
Q11.2	Microftalmia
Q11.3	Macroftalmia
Q12.0	Cataracta congenitala
Q12.1	Luxatia congenitala a cristalinului
Q12.2	Coloboma cristalinului
Q12.3	Afachia congenitala
Q12.4	Sferofachia
Q12.8	Alte malformatii congenitale ale cristalinului
Q12.9	Malformatia congenitala a cristalinului, nespecificata
Q13.0	Coloboma irisului
Q13.1	Absenta irisului
Q13.2	Alte malformatii congenitale ale irisului
Q13.3	Opacitatea congenitala a corneei
Q13.4	Alte malformatii congenitale ale corneei
Q13.5	Sclerotica albastra
Q13.8	Alte malformatii congenitale ale camerei anterioare a ochiului
Q14.0	Malformatii congenitale ale corpului vitros
Q14.1	Malformatii congenitale ale retinei
Q14.2	Malformatii congenitale ale papilei optice
Q14.3	Malformatii congenitale ale coroidei
Q14.8	Alte malformatii congenitale ale camerei posterioare a ochiului
Q15.8	Alte malformatii congenitale specificate ale ochiului
Q16.0	Absenta congenitala a pavilionului urechii
Q16.1	Absenta, atrezia sau strictura conductului auditiv (extern)
Q16.2	Absenta trompei Eustache
Q16.3	Malformatia congenitala a oscioarelor urechii
Q16.4	Alte malformatii congenitale ale urechii medii
Q16.5	Malformatia congenitala a urechii interne
Q16.9	Malformatia congenitala a urechii cauzand alterarea auzului, nespecificata
Q28.8	Alte malformatii congenitale specificate ale sistemului circulator
Q33.1	Lob pulmonar accesoriu
Q33.5	Tesut ectopic intrapulmonar
Q33.8	Alte malformatii congenitale ale pulmonului
Q35.1	Fisura boltii palatului
Q35.3	Fisura partii moi a palatului
Q35.5	Fisura boltii si partii moi a palatului
Q35.7	Fisura luetei
Q35.9	Fisura palatului, nespecificata
Q36.0	Fisura labiala bilaterala
Q36.1	Fisura labiala mediana
Q36.9	Fisura labiala unilaterala
Q39.5	Dilatatia congenitala a esofagului
Q39.6	Diverticul al esofagului
Q39.81	Duplicare congenitala a esofagului
Q39.82	Dismotilitate esofagiana
Q39.89	Alte malformatii congenitale ale esofagului
Q40.0	Stenoza congenitala hipertrofica a pilorului

Q40.1	Hernia hiatala congenitala
Q43.4	Duplicatia intestinului
Q43.5	Ectopia anusului
Q43.6	Fistula congenitala a rectului si anusului
Q43.7	Persistenta cloacei
Q43.8	Alte malformatii congenitale specificate ale intestinului
Q43.9	Malformatia congenitala a intestinului, nespecificata
Q61.0	Chist renal unic congenital
Q61.2	Rinichi polichistic, autosomal dominant
Q61.3	Rinichi polichistic, nespecificat
Q61.40	Displazia renala, nespecificata
Q61.41	Displazia renala chistica, unilaterala
Q61.42	Displazia renala chistica, bilaterala
Q61.50	Rinichi chistic medular, nespecificat
Q61.51	Rinichi chistic medular juvenil
Q61.52	Rinichi chistic medular tip adult
Q61.8	Alte boli chistice ale rinichiului
Q61.9	Boala chistica a rinichiului, nespecificata
Q62.0	Hidronefroza congenitala
Q62.11	Atrezia si stenoza jonctiunii uterero-pelviene, unilaterala
Q62.12	Atrezia si stenoza jonctiunii uterero-pelviene, bilaterala
Q62.13	Atrezia si stenoza jonctiunii uterero-vezicale, unilaterala
Q62.14	Atrezia si stenoza jonctiunii uterero-vezicale, bilaterala
Q62.18	Atrezia si stenoza altor parti si nespecificate ale ureterului, unilaterala
Q62.19	Atrezia si stenoza altor parti si nespecificate ale ureterului, bilaterala
Q62.2	Megaloureter congenital
Q62.31	Ureterocel ectopic
Q62.32	Ureterocel ortotopic
Q62.33	Polip congenital al ureterului
Q62.34	Hidroureter congenital
Q62.39	Alte defecte obstructive congenitale ale pelvisului renal si ureterului
Q64.41	Chist al uracei
Q64.42	Vizibilitatea uracei
Q64.43	Diverticul al uracei
Q64.49	Alte malformatii specificate ale uracei
Q64.5	Absenta congenitala a vezicii si uretrei
Q64.6	Diverticul congenital al vezicii
Q64.71	Diverticul uretral anterior congenital
Q64.72	Prolaps congenital al vezicii (mucoasa)
Q64.73	Uretra dubla
Q64.74	Uretra ectopica sau orificiu uretral ectopic
Q64.75	Fistula tractului gastro-intestinal-urinar congenitala
Q64.76	Megauretra congenitala
Q64.77	Sindrom de megacistita-megaureter
Q64.78	Siringocel uretral congenital
Q64.79	Alte malformatii congenitale ale vezicii si uretrei
Q65.0	Dislocarea congenitala a soldului, unilaterala
Q65.1	Dislocarea congenitala a soldului, bilaterala
Q65.2	Dislocarea congenitala a soldului, nespecificata
Q65.3	Subluxatia congenitala a soldului, unilaterala
Q65.4	Subluxatia congenitala a soldului, bilaterala
Q65.5	Subluxatia congenitala a soldului, nespecificata
Q65.60	Sold nestabil, nespecificat
Q65.61	Sold nestabil, unilateral
Q65.62	Sold nestabil, bilateral
Q67.51	Scolioza congenitala, de postura
Q67.52	Curba posturala congenitala a sirei spinarii
Q67.59	Alte deformatii congenitale specificate ale sirei spinarii
Q68.2	Deformatii congenitale ale genunchiului
Q71.0	Absenta completa congenitala a membrului(lor) superior(e)
Q71.1	Absenta congenitala a bratului si antebratului cu

	prezenta mainii
Q71.2	Absenta congenitala atat a antebratului cat si a mainii
Q71.31	Absenta congenitala a degetului(lor) cu mana ramasa intacta
Q71.32	Absenta congenitala a degetului mare cu toate celelalte degete intacte
Q71.33	Absenta congenitala a mainii si degetului(lor)
Q71.4	Corectarea longitudinala a defectelor radiusului
Q71.5	Corectarea longitudinala a defectelor cubitusului
Q71.6	Mana in forma de cleste de rac
Q71.9	Corectarea de defecte a membrului(lor) superior(oare), nespecificata
Q72.0	Absenta completa congenitala a membrului(lor) inferior(e)
Q72.1	Absenta congenitala a coapsei si a gambei cu prezenta labei piciorului
Q72.2	Absenta congenitala atat a gambei cat si a labei piciorului
Q72.31	Absenta congenitala a degetului(lor) cu laba piciorului ramasa intacta
Q72.32	Absenta congenitala a degetului mare cu celelalte degete intacte
Q72.33	Absenta congenitala a labei piciorului si a degetului(lor)
Q72.4	Corectarea longitudinala a defectelor femurului
Q72.5	Corectarea longitudinala a defectelor tibiei
Q72.6	Corectarea longitudinala a defectelor peroneului
Q72.7	Laba piciorului despicata
Q72.8	Alte corectari ale defectelor la membrul(e) inferior(e)
Q76.31	Hemivertebra unica cu scolioza congenitala
Q76.39	Scolioza congenitala datorita malformatiilor congenitale ale oaselor specificate
Q76.41	Absenta congenitala a unei(or) vertebre
Q76.42	Anomalia congenitala a vertebrei(lor) sacrale
Q76.43	Malformatii congenitale ale altei(or) vertebre
Q76.44	Lordoza congenitala, de postura
Q76.45	Hemivertebra
Q76.49	Alte malformatii congenitale ale coloanei vertebrale
Q82.0	Limfoedem ereditar
Q89.01	Asplenia congenitala
Q89.09	Alte malformatii congenitale specificate ale splinei
Q89.30	Situs inversus, nespecificat
Q89.31	Dextrocardia cu situs inversus
Q89.32	Aranjament atrial imagine in oglinda cu pozitie inversa
Q89.33	Situs inversus abdominal
Q89.34	Situs inversus toracic
Q89.35	Sindromul Kartagener
Q89.39	Alte forme de situs inversus specificate
Q89.43	Toracopagus
Q96.0	Kariotip 45, X
Q96.1	Kariotip 46, X iso (Xq)
Q96.2	Kariotip 46, X cu cromozom sexual anormal, cu exceptia iso (Xq)
Q96.3	Mozaicism, 45; X/46; XX sau XY
Q96.4	Mozaicism, 45 X/alta linie celulara, cu cromozom sexual anormal
Q96.8	Alte variante ale sindromului Turner
Q96.9	Sindromul Turner, nespecificat
Q97.0	Kariotip 47, XXX
Q97.1	Sex feminin cu mai mult de trei cromozomi X
Q97.2	Mozaicism, linii cu numere variabile de cromozomi X
Q97.3	Sex feminin cu kariotip 46, XY
Q97.8	Alte anomalii specificate de cromozomi sexuali, fenotip feminin
Q97.9	Anomalii de cromozomi sexuali, fenotip feminin, nespecificate
Q98.0	Sindromul Klinefelter, kariotip 47, XXY
Q98.1	Sindromul Klinefelter, masculin, cu mai mult de doi cromozomi X
Q98.2	Sindromul Klinefelter, masculin, cu kariotip 46, XX
Q98.3	Alt barbat, cu kariotip 46, XX

Q98.4	Sindromul Klinefelter, nespecificat
Q98.5	Kariotip 47, XYY
Q98.6	Barbat cu cromozom sexual anormal structurat
Q98.7	Barbat cu mozaicism cu cromozomi sexuali
Q98.8	Alte anomalii specificate de cromozomi sexuali, fenotip masculin
Q98.9	Anomalii ale cromozomilor sexuali, fenotip masculin, nespecificate
Q99.8	Alte anomali cromozomiale specificate
Z76.8	Persoane care recurg la serviciile de sanatate din alte motive specificate

Proceduri (TAB-P65-2)

30609-02	Cura laparoscopica a herniei inghinale unilaterale
30609-03	Cura laparoscopica a herniei inghinale bilaterale
30614-02	Cura chirurgicala a herniei inghinale unilaterale
30614-03	Cura chirurgicala a herniei inghinale bilaterale
30653-00	Circumcizia la barbat
43930-00	Piloromiotomia

Proceduri (TAB-P65-3)

13882-02‡	Suport ventilator continuu mai mult de 96 ore

Proceduri (TAB-P65-4)

13882-01‡	Suport ventilator continuu intre 24 si 96 ore
92038-00‡	Folosirea presiunii pozitive continue (CPAP)

Proceduri (TAB-P65-5)

13706-01‡	Transfuzia de sange integral
13706-02‡	Transfuzia de concentrat celular
90677-00‡	Alte proceduri tegumentare de fototerapie
92044-00‡	Alt tip de imbogatire a aerului cu oxigen
92062-00‡	Transfuzia de alt tip de ser
92063-00‡	Transfuzia de înlocuitori de sânge
92064-00‡	Transfuzia de alte substante
92184-00‡	Injectarea sau infuzia de electroliti
92186-00‡	Injectarea unui antibiotic
92187-00‡	Injectarea altui agent anti-infectios
92192-00‡	Alimentarea parenterala cu substante nutritive
96098-00‡	Suport nutritional parenteral

ADRG P66 **Nou- nascut, greutate la internare 2000-2499 g fara procedura semnificativa in sala de operatii**
Greutatea la admitere <2500g si nu [(orice procedura in sala de operatii cu exceptia TAB-P66-2) sau Proceduri in tabelul TAB-P66-3 sau pacemaker]

DRG P66A **Nou- nascut, greutate la internare 2000-2499 g fara procedura semnificativa in sala de operatii, cu probleme multiple majore**
(Proceduri in tabelul TAB-P66-4 sau probleme majore) si Probleme multiple majore

DRG P66B **Nou- nascut, greutate la internare 2000-2499 g fara procedura semnificativa in sala de operatii, cu probleme majore**
Proceduri in tabelul TAB-P66-4 sau Probleme majore

DRG P66C **Nou- nascut, greutate la internare 2000-2499 g fara procedura semnificativa in sala de operatii, cu alte probleme**
Proceduri in tabelul TAB-P66-5 sau Diagnostice in tabelul TAB-P66-1

DRG P66D **Nou- nascut, greutate la internare 2000-2499 g fara procedura semnificativa in sala de operatii, fara probleme**

Diagnostice (TAB-P66-1)

P01.6	Fat si nou-nascut afectati de decesul mamei
Q10.0	Ptoza congenitala
Q10.1	Ectropion congenital
Q10.2	Entropion congenital
Q10.3	Alte malformatii congenitale ale pleoapei
Q10.6	Alte malformatii congenitale ale aparatului lacrimal
Q10.7	Malformatia congenitala a orbitei
Q11.0	Ochi chistic
Q11.1	Alte forme de anoftalmie
Q11.2	Microftalmia
Q11.3	Macroftalmia
Q12.0	Cataracta congenitala
Q12.1	Luxatia congenitala a cristalinului
Q12.2	Coloboma cristalinului
Q12.3	Afachia congenitala
Q12.4	Sferofachia
Q12.8	Alte malformatii congenitale ale cristalinului
Q12.9	Malformatia congenitala a cristalinului, nespecificata
Q13.0	Coloboma irisului
Q13.1	Absenta irisului
Q13.2	Alte malformatii congenitale ale irisului
Q13.3	Opacitatea congenitala a corneei
Q13.4	Alte malformatii congenitale ale corneei
Q13.5	Sclerotica albastra
Q13.8	Alte malformatii congenitale ale camerei anterioare a ochiului
Q14.0	Malformatii congenitale ale corpului vitros
Q14.1	Malformatii congenitale ale retinei
Q14.2	Malformatii congenitale ale papilei optice
Q14.3	Malformatii congenitale ale coroidei
Q14.8	Alte malformatii congenitale ale camerei posterioare a ochiului
Q15.8	Alte malformatii congenitale specificate ale ochiului
Q16.0	Absenta congenitala a pavilionului urechii
Q16.1	Absenta, atrezia sau strictura conductului auditiv (extern)
Q16.2	Absenta trompei Eustache
Q16.3	Malformatia congenitala a oscioarelor urechii
Q16.4	Alte malformatii congenitale ale urechii medii
Q16.5	Malformatia congenitala a urechii interne
Q16.9	Malformatia congenitala a urechii cauzand alterarea auzului, nespecificata
Q28.8	Alte malformatii congenitale specificate ale sistemului circulator
Q33.1	Lob pulmonar accesoriu
Q33.5	Tesut ectopic intrapulmonar
Q33.8	Alte malformatii congenitale ale pulmonului
Q35.1	Fisura boltii palatului
Q35.3	Fisura partii moi a palatului
Q35.5	Fisura boltii si partii moi a palatului
Q35.7	Fisura luetei
Q35.9	Fisura palatului, nespecificata
Q36.0	Fisura labiala bilaterala
Q36.1	Fisura labiala mediana
Q36.9	Fisura labiala unilaterala
Q39.5	Dilatatia congenitala a esofagului
Q39.6	Diverticul al esofagului
Q39.81	Duplicare congenitala a esofagului
Q39.82	Dismotilitate esofagiana
Q39.89	Alte malformatii congenitale ale esofagului
Q40.0	Stenoza congenitala hipertrofica a pilorului
Q40.1	Hernia hiatala congenitala
Q43.4	Duplicatia intestinului
Q43.5	Ectopia anusului

Q43.6	Fistula congenitala a rectului si anusului
Q43.7	Persistenta cloacei
Q43.8	Alte malformatii congenitale specificate ale intestinului
Q43.9	Malformatia congenitala a intestinului, nespecificata
Q61.0	Chist renal unic congenital
Q61.2	Rinichi polichistic, autosomal dominant
Q61.3	Rinichi polichistic, nespecificat
Q61.40	Displazia renala, nespecificata
Q61.41	Displazia renala chistica, unilaterala
Q61.42	Displazia renala chistica, bilaterala
Q61.50	Rinichi chistic medular, nespecificat
Q61.51	Rinichi chistic medular juvenil
Q61.52	Rinichi chistic medular tip adult
Q61.8	Alte boli chistice ale rinichiului
Q61.9	Boala chistica a rinichiului, nespecificata
Q62.0	Hidronefroza congenitala
Q62.11	Atrezia si stenoza jonctiunii uterero-pelviene, unilaterala
Q62.12	Atrezia si stenoza jonctiunii uterero-pelviene, bilaterala
Q62.13	Atrezia si stenoza jonctiunii uterero-vezicale, unilaterala
Q62.14	Atrezia si stenoza jonctiunii uterero-vezicale, bilaterala
Q62.18	Atrezia si stenoza altor parti si nespecificate ale ureterului, unilaterala
Q62.19	Atrezia si stenoza altor parti si nespecificate ale ureterului, bilaterala
Q62.2	Megaloureter congenital
Q62.31	Ureterocel ectopic
Q62.32	Ureterocel ortotopic
Q62.33	Polip congenital al ureterului
Q62.34	Hidroureter congenital
Q62.39	Alte defecte obstructive congenitale ale pelvisului renal si ureterului
Q64.41	Chist al uracei
Q64.42	Vizibilitatea uracei
Q64.43	Diverticul al uracei
Q64.49	Alte malformatii specificate ale uracei
Q64.5	Absenta congenitala a vezicii si uretrei
Q64.6	Diverticul congenital al vezicii
Q64.71	Diverticul uretral anterior congenital
Q64.72	Prolaps congenital al vezicii (mucoasa)
Q64.73	Uretra dubla
Q64.74	Uretra ectopica sau orificiu uretral ectopic
Q64.75	Fistula tractului gastro-intestinal-urinar congenitala
Q64.76	Megauretra congenitala
Q64.77	Sindrom de megacistita-megaureter
Q64.78	Siringocel uretral congenital
Q64.79	Alte malformatii congenitale ale vezicii si uretrei
Q65.0	Dislocarea congenitala a soldului, unilaterala
Q65.1	Dislocarea congenitala a soldului, bilaterala
Q65.2	Dislocarea congenitala a soldului, nespecificata
Q65.3	Subluxatia congenitala a soldului, unilaterala
Q65.4	Subluxatia congenitala a soldului, bilaterala
Q65.5	Subluxatia congenitala a soldului, nespecificata
Q65.60	Sold nestabil, nespecificat
Q65.61	Sold nestabil, unilateral
Q65.62	Sold nestabil, bilateral
Q67.51	Scolioza congenitala, de postura
Q67.52	Curba posturala congenitala a sirei spinarii
Q67.59	Alte deformatii congenitale specificate ale sirei spinarii
Q68.2	Deformatii congenitale ale genunchiului
Q71.0	Absenta completa congenitala a membrului(lor) superior(e)
Q71.1	Absenta congenitala a bratului si antebratului cu prezenta mainii
Q71.2	Absenta congenitala atat a antebratului cat si a mainii
Q71.31	Absenta congenitala a degetului(lor) cu mana

ramasa intacta

Q71.32 Absenta congenitala a degetului mare cu toate celelalte degete intacte

Q71.33 Absenta congenitala a mainii si degetului(lor)

Q71.4 Corectarea longitudinala a defectelor radiusului

Q71.5 Corectarea longitudinala a defectelor cubitusului

Q71.6 Mana in forma de cleste de rac

Q71.9 Corectarea de defecte a membrului(lor) superior(oare), nespecificata

Q72.0 Absenta completa congenitala a membrului(lor) inferior(e)

Q72.1 Absenta congenitala a coapsei si a gambei cu prezenta labei piciorului

Q72.2 Absenta congenitala atat a gambei cat si a labei piciorului

Q72.31 Absenta congenitala a degetului(lor) cu laba piciorului ramasa intacta

Q72.32 Absenta congenitala a degetului mare cu celelalte degete intacte

Q72.33 Absenta congenitala a labei piciorului si a degetului(lor)

Q72.4 Corectarea longitudinala a defectelor femurului

Q72.5 Corectarea longitudinala a defectelor tibiei

Q72.6 Corectarea longitudinala a defectelor peroneului

Q72.7 Laba piciorului despicata

Q72.8 Alte corectari ale defectelor la membrul(e) inferior(e)

Q76.31 Hemivertebra unica cu scolioza congenitala

Q76.39 Scolioza congenitala datorita malformatiilor congenitale ale oaselor specificate

Q76.41 Absenta congenitala a unei(or) vertebre

Q76.42 Anomalia congenitala a vertebrei(lor) sacrale

Q76.43 Malformatii congenitale ale altei(or) vertebre

Q76.44 Lordoza congenitala, de postura

Q76.45 Hemivertebra

Q76.49 Alte malformatii congenitale ale coloanei vertebrale

Q82.0 Limfoedem ereditar

Q89.01 Asplenia congenitala

Q89.09 Alte malformatii congenitale specificate ale splinei

Q89.30 Situs inversus, nespecificat

Q89.31 Dextrocardia cu situs inversus

Q89.32 Aranjament atrial imagine in oglinda cu pozitie inversa

Q89.33 Situs inversus abdominal

Q89.34 Situs inversus toracic

Q89.35 Sindromul Kartagener

Q89.39 Alte forme de situs inversus specificate

Q89.43 Toracopagus

Q96.0 Kariotip 45, X

Q96.1 Kariotip 46, X iso (Xq)

Q96.2 Kariotip 46, X cu cromozom sexual anormal, cu exceptia iso (Xq)

Q96.3 Mozaicism, 45; X/46; XX sau XY

Q96.4 Mozaicism, 45 X/alta linie celulara, cu cromozom sexual anormal

Q96.8 Alte variante ale sindromului Turner

Q96.9 Sindromul Turner, nespecificat

Q97.0 Kariotip 47, XXX

Q97.1 Sex feminin cu mai mult de trei cromozomi X

Q97.2 Mozaicism, linii cu numere variabile de cromozomi X

Q97.3 Sex feminin cu kariotip 46, XY

Q97.8 Alte anomalii specificate de cromozomi sexuali, fenotip feminin

Q97.9 Anomalii de cromozomi sexuali, fenotip feminin, nespecificate

Q98.0 Sindromul Klinefelter, kariotip 47, XXY

Q98.1 Sindromul Klinefelter, masculin, cu mai mult de doi cromozomi X

Q98.2 Sindromul Klinefelter, masculin, cu kariotip 46, XX

Q98.3 Alt barbat, cu kariotip 46, XX

Q98.4 Sindromul Klinefelter, nespecificat

Q98.5	Kariotip 47, XYY
Q98.6	Barbat cu cromozom sexual anormal structurat
Q98.7	Barbat cu mozaicism cu cromozomi sexuali
Q98.8	Alte anomalii specificate de cromozomi sexuali, fenotip masculin
Q98.9	Anomalii ale cromozomilor sexuali, fenotip masculin, nespecificate
Q99.8	Alte anomali cromozomiale specificate
Z76.8	Persoane care recurg la serviciile de sanatate din alte motive specificate

Proceduri (TAB-P66-2)

30609-02	Cura laparoscopica a herniei inghinale unilaterale
30609-03	Cura laparoscopica a herniei inghinale bilaterale
30614-02	Cura chirurgicala a herniei inghinale unilaterale
30614-03	Cura chirurgicala a herniei inghinale bilaterale
30653-00	Circumcizia la barbat
43930-00	Piloromiotomia

Proceduri (TAB-P66-3)

13882-02‡	Suport ventilator continuu mai mult de 96 ore

Proceduri (TAB-P66-4)

13882-01‡	Suport ventilator continuu intre 24 si 96 ore
92038-00‡	Folosirea presiunii pozitive continue (CPAP)

Proceduri (TAB-P66-5)

13706-01‡	Transfuzia de sange integral
13706-02‡	Transfuzia de concentrat celular
90677-00‡	Alte proceduri tegumentare de fototerapie
92044-00‡	Alt tip de imbogatire a aerului cu oxigen
92062-00‡	Transfuzia de alt tip de ser
92063-00‡	Transfuzia de înlocuitori de sânge
92064-00‡	Transfuzia de alte substante
92184-00‡	Injectarea sau infuzia de electroliti
92186-00‡	Injectarea unui antibiotic
92187-00‡	Injectarea altui agent anti-infectios
92191-00‡	Alimentarea enterala cu substante nutritive
92192-00‡	Alimentarea parenterala cu substante nutritive
96098-00‡	Suport nutritional parenteral

ADRG P67 — **Nou- nascut, greutate la internare > 2499 g fara procedura semnificativa in sala de operatii**
Greutatea la admitere >2499g si nu [(orice procedura in sala de operatii cu exceptia TAB-P67-2) sau Proceduri in tabelul TAB-P67-3 sau pacemaker]

DRG P67A — **Nou- nascut, greutate la internare > 2499 g fara procedura semnificativa in sala de operatii, cu probleme multiple majore**
(Proceduri in tabelul TAB-P67-4 sau probleme majore) si Probleme multiple majore

DRG P67B — **Nou- nascut, greutate la internare > 2499 g fara procedura semnificativa in sala de operatii, cu probleme majore**
Proceduri in tabelul TAB-P67-4 sau Probleme majore

DRG P67C — **Nou- nascut, greutate la internare > 2499 g fara procedura semnificativa in sala de operatii, cu alte probleme**
Proceduri in tabelul TAB-P67-5 sau Diagnostice in tabelul TAB-P67-1

DRG P67D — **Nou- nascut, greutate la internare > 2499 g fara procedura semnificativa in sala de operatii, fara probleme**

Diagnostice (TAB-P67-1)

P01.6	Fat si nou-nascut afectati de decesul mamei
Q10.0	Ptoza congenitala
Q10.1	Ectropion congenital
Q10.2	Entropion congenital
Q10.3	Alte malformatii congenitale ale pleoapei
Q10.6	Alte malformatii congenitale ale aparatului lacrimal
Q10.7	Malformatia congenitala a orbitei
Q11.0	Ochi chistic
Q11.1	Alte forme de anoftalmie
Q11.2	Microftalmia
Q11.3	Macroftalmia
Q12.0	Cataracta congenitala
Q12.1	Luxatia congenitala a cristalinului
Q12.2	Coloboma cristalinului
Q12.3	Afachia congenitala
Q12.4	Sferofachia
Q12.8	Alte malformatii congenitale ale cristalinului
Q12.9	Malformatia congenitala a cristalinului, nespecificata
Q13.0	Coloboma irisului
Q13.1	Absenta irisului
Q13.2	Alte malformatii congenitale ale irisului
Q13.3	Opacitatea congenitala a corneei
Q13.4	Alte malformatii congenitale ale corneei
Q13.5	Sclerotica albastra
Q13.8	Alte malformatii congenitale ale camerei anterioare a ochiului
Q14.0	Malformatii congenitale ale corpului vitros
Q14.1	Malformatii congenitale ale retinei
Q14.2	Malformatii congenitale ale papilei optice
Q14.3	Malformatii congenitale ale coroidei
Q14.8	Alte malformatii congenitale ale camerei posterioare a ochiului
Q15.8	Alte malformatii congenitale specificate ale ochiului
Q16.0	Absenta congenitala a pavilionului urechii
Q16.1	Absenta, atrezia sau strictura conductului auditiv (extern)
Q16.2	Absenta trompei Eustache
Q16.3	Malformatia congenitala a oscioarelor urechii
Q16.4	Alte malformatii congenitale ale urechii medii
Q16.5	Malformatia congenitala a urechii interne
Q16.9	Malformatia congenitala a urechii cauzand alterarea auzului, nespecificata
Q28.8	Alte malformatii congenitale specificate ale sistemului circulator
Q33.1	Lob pulmonar accesoriu
Q33.5	Tesut ectopic intrapulmonar
Q33.8	Alte malformatii congenitale ale pulmonului
Q35.1	Fisura boltii palatului
Q35.3	Fisura partii moi a palatului
Q35.5	Fisura boltii si partii moi a palatului
Q35.7	Fisura luetei
Q35.9	Fisura palatului, nespecificata
Q36.0	Fisura labiala bilaterala
Q36.1	Fisura labiala mediana
Q36.9	Fisura labiala unilaterala
Q39.5	Dilatatia congenitala a esofagului
Q39.6	Diverticul al esofagului
Q39.81	Duplicare congenitala a esofagului
Q39.82	Dismotilitate esofagiana
Q39.89	Alte malformatii congenitale ale esofagului
Q40.0	Stenoza congenitala hipertrofica a pilorului
Q40.1	Hernia hiatala congenitala
Q43.4	Duplicatia intestinului
Q43.5	Ectopia anusului
Q43.6	Fistula congenitala a rectului si anusului

Q43.7	Persistenta cloacei
Q43.8	Alte malformatii congenitale specificate ale intestinului
Q43.9	Malformatia congenitala a intestinului, nespecificata
Q61.0	Chist renal unic congenital
Q61.2	Rinichi polichistic, autosomal dominant
Q61.3	Rinichi polichistic, nespecificat
Q61.40	Displazia renala, nespecificata
Q61.41	Displazia renala chistica, unilaterala
Q61.42	Displazia renala chistica, bilaterala
Q61.50	Rinichi chistic medular, nespecificat
Q61.51	Rinichi chistic medular juvenil
Q61.52	Rinichi chistic medular tip adult
Q61.8	Alte boli chistice ale rinichiului
Q61.9	Boala chistica a rinichiului, nespecificata
Q62.0	Hidronefroza congenitala
Q62.11	Atrezia si stenoza jonctiunii uterero-pelviene, unilaterala
Q62.12	Atrezia si stenoza jonctiunii uterero-pelviene, bilaterala
Q62.13	Atrezia si stenoza jonctiunii uterero-vezicale, unilaterala
Q62.14	Atrezia si stenoza jonctiunii uterero-vezicale, bilaterala
Q62.18	Atrezia si stenoza altor parti si nespecificate ale ureterului, unilaterala
Q62.19	Atrezia si stenoza altor parti si nespecificate ale ureterului, bilaterala
Q62.2	Megaloureter congenital
Q62.31	Ureterocel ectopic
Q62.32	Ureterocel ortotopic
Q62.33	Polip congenital al ureterului
Q62.34	Hidroureter congenital
Q62.39	Alte defecte obstructive congenitale ale pelvisului renal si ureterului
Q64.41	Chist al uracei
Q64.42	Vizibilitatea uracei
Q64.43	Diverticul al uracei
Q64.49	Alte malformatii specificate ale uracei
Q64.5	Absenta congenitala a vezicii si uretrei
Q64.6	Diverticul congenital al vezicii
Q64.71	Diverticul uretral anterior congenital
Q64.72	Prolaps congenital al vezicii (mucoasa)
Q64.73	Uretra dubla
Q64.74	Uretra ectopica sau orificiu uretral ectopic
Q64.75	Fistula tractului gastro-intestinal-urinar congenitala
Q64.76	Megauretra congenitala
Q64.77	Sindrom de megacistita-megaureter
Q64.78	Siringocel uretral congenital
Q64.79	Alte malformatii congenitale ale vezicii si uretrei
Q65.0	Dislocarea congenitala a soldului, unilaterala
Q65.1	Dislocarea congenitala a soldului, bilaterala
Q65.2	Dislocarea congenitala a soldului, nespecificata
Q65.3	Subluxatia congenitala a soldului, unilaterala
Q65.4	Subluxatia congenitala a soldului, bilaterala
Q65.5	Subluxatia congenitala a soldului, nespecificata
Q65.60	Sold nestabil, nespecificat
Q65.61	Sold nestabil, unilateral
Q65.62	Sold nestabil, bilateral
Q67.51	Scolioza congenitala, de postura
Q67.52	Curba posturala congenitala a sirei spinarii
Q67.59	Alte deformatii congenitale specificate ale sirei spinarii
Q68.2	Deformatii congenitale ale genunchiului
Q71.0	Absenta completa congenitala a membrului(lor) superior(e)
Q71.1	Absenta congenitala a bratului si antebratului cu prezenta mainii
Q71.2	Absenta congenitala atat a antebratului cat si a mainii
Q71.31	Absenta congenitala a degetului(lor) cu mana ramasa intacta

Q71.32 Absenta congenitala a degetului mare cu toate celelalte degete intacte

Q71.33 Absenta congenitala a mainii si degetului(lor)

Q71.4 Corectarea longitudinala a defectelor radiusului

Q71.5 Corectarea longitudinala a defectelor cubitusului

Q71.6 Mana in forma de cleste de rac

Q71.9 Corectarea de defecte a membrului(lor) superior(oare), nespecificata

Q72.0 Absenta completa congenitala a membrului(lor) inferior(e)

Q72.1 Absenta congenitala a coapsei si a gambei cu prezenta labei piciorului

Q72.2 Absenta congenitala atat a gambei cat si a labei piciorului

Q72.31 Absenta congenitala a degetului(lor) cu laba piciorului ramasa intacta

Q72.32 Absenta congenitala a degetului mare cu celelalte degete intacte

Q72.33 Absenta congenitala a labei piciorului si a degetului(lor)

Q72.4 Corectarea longitudinala a defectelor femurului

Q72.5 Corectarea longitudinala a defectelor tibiei

Q72.6 Corectarea longitudinala a defectelor peroneului

Q72.7 Laba piciorului despicata

Q72.8 Alte corectari ale defectelor la membrul(e) inferior(e)

Q76.31 Hemivertebra unica cu scolioza congenitala

Q76.39 Scolioza congenitala datorita malformatiilor congenitale ale oaselor specificate

Q76.41 Absenta congenitala a unei(or) vertebre

Q76.42 Anomalia congenitala a vertebrei(lor) sacrale

Q76.43 Malformatii congenitale ale altei(or) vertebre

Q76.44 Lordoza congenitala, de postura

Q76.45 Hemivertebra

Q76.49 Alte malformatii congenitale ale coloanei vertebrale

Q82.0 Limfoedem ereditar

Q89.01 Asplenia congenitala

Q89.09 Alte malformatii congenitale specificate ale splinei

Q89.30 Situs inversus, nespecificat

Q89.31 Dextrocardia cu situs inversus

Q89.32 Aranjament atrial imagine in oglinda cu pozitie inversa

Q89.33 Situs inversus abdominal

Q89.34 Situs inversus toracic

Q89.35 Sindromul Kartagener

Q89.39 Alte forme de situs inversus specificate

Q89.43 Toracopagus

Q96.0 Kariotip 45, X

Q96.1 Kariotip 46, X iso (Xq)

Q96.2 Kariotip 46, X cu cromozom sexual anormal, cu exceptia iso (Xq)

Q96.3 Mozaicism, 45; X/46; XX sau XY

Q96.4 Mozaicism, 45 X/alta linie celulara, cu cromozom sexual anormal

Q96.8 Alte variante ale sindromului Turner

Q96.9 Sindromul Turner, nespecificat

Q97.0 Kariotip 47, XXX

Q97.1 Sex feminin cu mai mult de trei cromozomi X

Q97.2 Mozaicism, linii cu numere variabile de cromozomi X

Q97.3 Sex feminin cu kariotip 46, XY

Q97.8 Alte anomalii specificate de cromozomi sexuali, fenotip feminin

Q97.9 Anomalii de cromozomi sexuali, fenotip feminin, nespecificate

Q98.0 Sindromul Klinefelter, kariotip 47, XXY

Q98.1 Sindromul Klinefelter, masculin, cu mai mult de doi cromozomi X

Q98.2 Sindromul Klinefelter, masculin, cu kariotip 46, XX

Q98.3 Alt barbat, cu kariotip 46, XX

Q98.4 Sindromul Klinefelter, nespecificat

Q98.5 Kariotip 47, XYY

Q98.6 Barbat cu cromozom sexual anormal structurat

Q98.7 Barbat cu mozaicism cu cromozomi sexuali

Q98.8	Alte anomalii specificate de cromozomi sexuali, fenotip masculin
Q98.9	Anomalii ale cromozomilor sexuali, fenotip masculin, nespecificate
Q99.8	Alte anomali cromozomiale specificate
Z76.8	Persoane care recurg la serviciile de sanatate din alte motive specificate

Proceduri (TAB-P67-2)

30609-02	Cura laparoscopica a herniei inghinale unilaterale
30609-03	Cura laparoscopica a herniei inghinale bilaterale
30614-02	Cura chirurgicala a herniei inghinale unilaterale
30614-03	Cura chirurgicala a herniei inghinale bilaterale
30653-00	Circumcizia la barbat
43930-00	Piloromiotomia

Proceduri (TAB-P67-3)

13882-02‡	Suport ventilator continuu mai mult de 96 ore

Proceduri (TAB-P67-4)

13882-01‡	Suport ventilator continuu intre 24 si 96 ore
92038-00‡	Folosirea presiunii pozitive continue (CPAP)

Proceduri (TAB-P67-5)

13706-01‡	Transfuzia de sange integral
13706-02‡	Transfuzia de concentrat celular
30609-02	Cura laparoscopica a herniei inghinale unilaterale
30609-03	Cura laparoscopica a herniei inghinale bilaterale
30614-02	Cura chirurgicala a herniei inghinale unilaterale
30614-03	Cura chirurgicala a herniei inghinale bilaterale
43930-00	Piloromiotomia
90677-00‡	Alte proceduri tegumentare de fototerapie
92044-00‡	Alt tip de imbogatire a aerului cu oxigen
92062-00‡	Transfuzia de alt tip de ser
92063-00‡	Transfuzia de înlocuitori de sânge
92064-00‡	Transfuzia de alte substante
92184-00‡	Injectarea sau infuzia de electroliti
92186-00‡	Injectarea unui antibiotic
92187-00‡	Injectarea altui agent anti-infectios
92191-00‡	Alimentarea enterala cu substante nutritive
92192-00‡	Alimentarea parenterala cu substante nutritive
96098-00‡	Suport nutritional parenteral

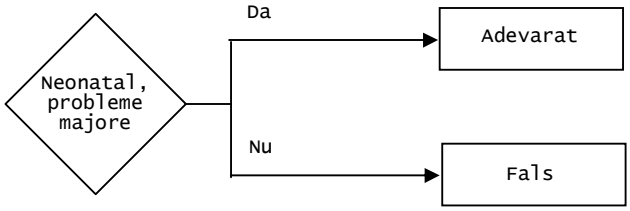
Neonatal, probleme majore
Da
Adevarat
Nu
Fals

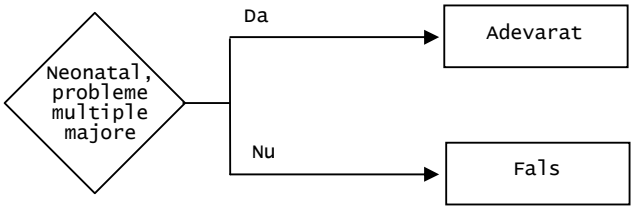
Neonatal, probleme multiple majore
Da
Adevarat
Nu
Fals

Problema majora neonatala

Diagnostic in tabelul TAB-MAJ-1

Probleme majore neonatale multiple

cel putin 2 diagnostice din tabelul TAB-MAJ-1

Diagnostice (TAB-MAJ-1)

A01.0	Febra tifoida
A01.1	Paratifosul A
A01.2	Paratifosul B
A01.3	Paratifosul C
A01.4	Paratifos, nespecificat
A02.0	Enterita cu Salmonella
A02.1	Sepsis cu Salmonella
A02.2	Infectii localizate cu Salmonella
A02.8	Alte infectii specificate prin Salmonella
A02.9	Salmonelloze, nespecificata
A03.0	Shigelloza datorita Shigellei dyzenteriae
A03.1	Shigelloza datorita Shigellei flexneri
A03.2	Shigelloza datorita Shigellei boydii
A03.3	Shigelloza datorita Shigellei sonnei
A03.8	Alte shigelloze
A03.9	Shigelloza, nespecificata
A04.0	Infectia enteropatogena prin Escherichia coli patogen
A04.1	Infectia enterotoxigena prin Escherichia coli toxigen
A04.2	Infectia enteroinvaziva prin Escherichia coli
A04.3	Infectia enterohemoragica prin Escherichia coli
A04.4	Alte infectii intestinale prin Escherichia coli
A04.5	Enterita prin Campylobacter
A04.6	Enterita prin Yersinia enterocolitica
A04.7	Enterocolita prin Clostridium difficile
A04.8	Alte infectii intestinale bacteriene specificate
A05.0	Intoxicatia alimentara prin stafilococi
A05.1	Botulismul
A05.2	Intoxicatia alimentara prin Clostridium perfringens [Clostridium welchii]
A05.3	Intoxicatia alimentara prin Vibrio parahaemolyticus
A08.5	Alte infectii intestinale specificate
A09	Diareea si gastro-enterita probabil infectioase
A15.0	Tuberculoza pulmonara, confirmata prin examen microscopic al sputei, cu sau fara culturi
A15.1	Tuberculoza pulmonara, confirmata numai prin culturi
A15.2	Tuberculoza pulmonara, cu confirmare histologica
A15.3	Tuberculoza pulmonara, confirmata prin metode nespecificate
A15.7	Primo-infectia tuberculoasa a cailor respiratorii, cu confirmare bacteriologica si histologica
A15.9	Tuberculoza cailor respiratorii, fara precizare, cu confirmare bacteriologica si histologica
A16.0	Tuberculoza pulmonara, cu investigatii bacteriologice sau histologice negative
A16.1	Tubercoloza pulmonara, fara investigatii bacteriologice sau histologice
A16.2	Tuberculoza pulmonara, fara mentiunea de confirmare bacteriologica sau histologica
A16.7	Primo-infectia tuberculoasa a cailor respiratorii, fara mentiunea de confirmare bacteriologica sau histologica
A16.9	Tuberculoza cailor respiratorii, nespecificata, fara mentiunea confirmarii bacteriologice sau histologice
A17.0	Meningita tuberculoasa

A17.1	Tuberculomul meningeal
A17.8	Alte forme de tuberculoza a sistemului nervos
A17.9	Tuberculoza sistemului nervos, nespecificata
A18.5	Tuberculoza ochiului
A26.0	Erizipeloid cutanat
A26.7	Sepsis cu Erysipelothrix
A26.8	Alte erizipeloide
A26.9	Erizipeloid, nespecificat
A27.0	Leptospiroza ictero-hemoragica
A27.8	Alte forme de leptospiroza
A27.9	Leptospiroza, nespecificata
A28.0	Pasteurelloza
A28.1	Boala de zgarietura de pisica
A28.2	Yersinioza extra-intestinala
A28.8	Alte antropo-zoonoze bacteriene, specificate, neclasificate altundeva
A28.9	Antropo-zoonoze bacteriene, nespecificate
A32.0	Listerioza cutanata
A32.1	Meningita si meningoencefalita listeriana
A32.7	Sepsis listerian
A32.8	Alte listerioze
A32.9	Listerioza, nespecificata
A33	Tetanosul nou-nascutului
A35	Alte forme de tetanos
A37.0	Tusea convulsiva cu Bordetella pertussis
A37.1	Tusea convulsiva cu Bordetella parapertussis
A37.8	Tusea convulsiva datorata altor specii de Bordetella
A37.9	Tusea convulsiva, nespecificata
A39.0	Meningita meningococica
A39.1	Sindromul Waterhouse-Friderichsen
A39.2	Meningococemia acuta
A39.3	Meningococemia cronica
A39.4	Meningococemia, nespecificata
A39.5	Boala de ininma meningococica
A41.3	Sepsis datorit Haemophilus influenzae
A41.50	Sepsis datorit organismelor Gram-negative nespecificate
A41.52	Sepsis datorit pseudomonas
A41.58	Sepsis datorit altor organisme Gram-negative
A48.0	Gangrena gazoasa
A48.1	Boala legionarilor
A48.2	Boala legionarilor fara semne pulmonare [febra Pontiac]
A50.0	Sifilis congenital precoce, simptomatic
A50.1	Sifilis congenital precoce, latent
A50.2	Sifilis congenital precoce, nespecificat
A50.3	Oculopatia sifilitica congenitala tardiva
A50.4	Sifilis congenital nervos tardiv (neuro-sisifilis juvenil)
A71.1	Faza activa a trahomului
A74.8	Alte afectiuni specificate cu Chlamydia
A81.1	Panencefalita sclerozanta subacuta
A86	Encefalita virala, nespecificata
A89	Infectiile virale ale sistemului nervos central, nespecificate
A96.0	Febra hemoragica Junin
A96.1	Febra hemoragica de Machupo
A96.2	Febra de Lassa
A96.8	Alte febre hemoragice cu Arenavirus
A96.9	Febra hemoragica cu Arenavirus, nespecificata
A98.3	Boala cu virusul de Marburg
A98.5	Febra hemoragica cu sindrom renal
B00.0	Eczema herpetica
B00.1	Dermita veziculara datorita virusului herpetic
B00.2	Gingivo-stomatita si faringo-amigdalita cu virusul herpetic
B00.3	Meningita cu virusul herpetic
B00.4	Encefalita cu virusul herpetic
B00.5	Afectiuni oculare cu virus herpetic
B00.7	Boala diseminata cu virus herpetic

B00.8	Alte forme de infectii cu virus herpetic
B00.9	Infectia prin virusul herpetic, nespecificata
B01.0	Meningita variceloasa
B01.1	Encefalita variceloasa
B01.2	Pneumonia variceloasa
B01.8	Varicela cu alte complicatii
B01.9	Varicela fara complicatii
B02.0	Encefalita zosteriana
B02.1	Meningita zosteriana
B02.2	Zona zoster insotita de alte manifestari neurologice
B02.3	Zona oftalmica
B02.7	Zona zoster diseminata
B02.8	Zona zoster cu alte complicatii
B02.9	Zona zoster, fara complicatii
B05.0	Rujeola complicata cu encefalita
B05.1	Rujeola complicata cu meningita
B05.2	Rujeola complicata cu pneumonie
B05.3	Rujeola complicata cu otita medie
B05.4	Rujeola cu complicatii intestinale
B05.8	Rujeola cu alte complicatii
B06.0	Rubeola cu complicatii neurologice
B06.8	Rubeola cu alte complicatii
B08.5	Faringita veziculara prin enterovirus
B15.0	Hepatita A cu coma hepatica
B15.9	Hepatita A fara coma hepatica
B16.0	Hepatita acuta B cu agent Delta (coinfectie) si coma hepatica
B16.1	Hepatita acuta B cu agent Delta (coinfectie) si fara coma hepatica
B16.2	Hepatita acuta B fara agent Delta, cu coma hepatica
B16.9	Hepatita acuta B fara agent Delta si fara coma hepatica
B17.0	Suprainfectia acuta prin agent Delta la un purtator de hepatita
B17.1	Hepatita acuta C
B17.2	Hepatita acuta E
B17.8	Alte hepatite virale acute specificate
B18.0	Hepatita virala cronica B cu agent Delta
B18.1	Hepatita virala cronica B fara agent Delta
B18.2	Hepatita virala cronica C
B18.8	Alte hepatite virale cronice
B18.9	Hepatita virala cronica, nespecificata
B19.0	Hepatita virala nespecificata cu coma hepatica
B19.9	Hepatita virala nespecificata fara coma hepatica
B20	Bolile prin virusul imunodeficientei umane [HIV] asociate cu alte boli infectioase si parazitare
B21	Bolile prin virusul imunodeficientei umane [HIV] asociate cu tumori maligne
B22	Bolile prin virusul imunodeficientei umane [HIV] asociate cu alte boli specificate
B23.0	Sindromul de infectie acuta prin HIV
B23.8	Boala prin HIV asociata cu alte afectiuni specificate
B24	Bolile prin virusul imunodeficientei umane [HIV] nespecificate
B25.0	Pneumopatia cu cytomegalovirus
B25.1	Hepatita cu cytomegalovirus
B25.2	Pancreatita cu cytomegalovirus
B25.8	Alte boli cu cytomegalovirus
B25.9	Boli cu cytomegalovirus, nespecificata
B26.0	Orhita urliana
B26.1	Meningita urliana
B26.2	Encefalita urliana
B26.3	Pancreatita urliana
B26.8	Oreionul cu alte complicatii
B27.0	Subfamilie gammaherpesvirusuri (mononucleoza)
B27.1	Mononucleoza cu cytomegalovirus
B27.8	Alte mononucleoze infectioase
B27.9	Mononucleoza infectioasa, nespecificata
B30.1	Conjunctivita prin adenovirus
B30.3	Conjunctivita hemoragica acuta epidemica (enterovirala)

B33.2	Cardita virala
B34.0	Infectia adenovirala, nespecificata
B37.1	Candidiaza pulmonara
B37.4	Candidiaza altor localizari uro-genitale
B37.5	Meningita prin Candida
B37.6	Endocardita prin Candida
B37.81	Esofagita prin Candida
B38.0	Coccidioidomicoza pulmonara acuta
B38.1	Coccidioidomicoza pulmonara cronica
B38.2	Coccidioidomicoza pulmonara, nespecificata
B38.3	Coccidioidomicoza cutanata
B38.4	Meningita prin coccidioidomicoza
B38.7	Coccidioidomicoza diseminata
B38.8	Alte forme de coccidioidomicoza
B39.0	Histoplasmoza pulmonara acuta prin Histoplasma capsulatum
B39.1	Histoplasmoza pulmonara cronica prin Histoplasma capsulatum
B39.2	Histoplasmoza pulmonara prin Histoplasma capsulatum, nespecificata
B40.0	Blastomicoza pulmonara acuta
B40.1	Blastomicoza pulmonara cronica
B40.2	Blastomicoza pulmonara, nespecificata
B40.3	Blastomicoza cutanata
B40.7	Blastomicoza diseminata
B40.8	Alte forme de blastomicoza
B40.9	Blastomicoza, nespecificata
B41.0	Paracoccidioidomicoza pulmonara
B41.7	Paracoccidioidomicoza diseminata
B41.8	Alte forme de paracoccidioidomicoza
B41.9	Paracoccidioidomicoza, nespecificata
B44.0	Aspergilloza pulmonara invaziva
B44.1	Alte aspergilloze pulmonare
B44.2	Aspergilloza amigdaliana
B44.7	Aspergilloza diseminata
B44.8	Alte forme de aspergilloza
B44.9	Aspergilloza, nespecificata
B45.0	Criptococcoza pulmonara
B45.1	Criptococcoza cerebrala
B45.2	Criptococcoza cutanata
B45.3	Criptococcoza osoasa
B45.7	Criptococcoza diseminata
B45.8	Alte forme de criptococcoza
B45.9	Criptococcoza, nespecificata
B46.0	Mucormicoza pulmonara
B46.1	Mucormicoza rino-cerebrala
B46.2	Mucormicoza gastro-intestinala
B46.3	Mucormicoza cutanata
B46.4	Mucormicoza diseminata
B46.5	Mucormicoza, nespecificata
B46.8	Alte zygomicoze
B46.9	Zygomicoza, nespecificata
B47.0	Eumicetomul
B47.1	Actinomicetomul
B48.2	Allescheriaza
B48.7	Micoze oportuniste
B50.0	Paludismul cu Plasmodium falciparum cu complicatii cerebrale
B50.8	Alte forme severe sau complicatii ale paludismului cu Plasmodium falciparum
B50.9	Paludismul cu Plasmodium falciparum, nespecificat
B51.0	Paludismul cu Plasmodium vivax cu ruptura splinei
B51.8	Paludismul cu Plasmodium vivax, cu alte complicatii
B51.9	Paludismul cu Plasmodium vivax, fara complicatii
B52.0	Paludismul cu Plasmodium malariae, cu nefropatie
B52.8	Paludismul cu Plasmodium malariae, cu alte complicatii

B52.9	Paludismul cu Plasmodium malariae, fara complicatii
B53.0	Paludismul cu Plasmodium ovale
B53.1	Paludismul cu plasmodii simiene
B53.8	Alte paludisme specificate, cu confirmare parazitologica, neclasificate altundeva
B54	Paludism, nespecificat
B58.0	Oculopatia cu Toxoplasma
B58.1	Hepatita cu Toxoplasma
B58.2	Meningoencefalita cu Toxoplasma
B58.3	Toxoplasma pulmonara
B58.8	Toxoplasma cu atingerea altor organe
B58.9	Toxoplasmoza, nespecificata
B59	Pneumocystoza (J17.3*)
B97.0	Adenovirusi, cauza unor boli clasificate la alte capitole
B97.1	Enterovirusi, cauza unor boli clasificate la alte capitole
C00.0	Tumora maligna buza superioara, marginea libera
C00.1	Tumora maligna buza inferioara, marginea libera
C00.2	Tumora maligna buza, marginea libera, nespecificata
C00.3	Tumora maligna buza superioara, fata interna
C00.4	Tumora maligna buza inferioara, fata interna
C00.5	Tumora maligna buza, fata interna, nespecificata
C00.6	Tumora maligna comisura buzelor
C00.8	Tumora maligna leziune, depasind buza
C00.9	Tumora maligna buza, nespecificata
C01	Tumora maligna a bazei limbii
C02.0	Tumora maligna fata dorsala a limbii
C02.1	Tumora maligna partea jugala a limbii
C02.2	Tumora maligna fata ventrala a limbii
C02.3	Tumora maligna doua treimi anterioare ale limbii, parte nespecificata
C02.8	Tumora maligna leziune depasind limba
C02.9	Tumora maligna limba, nespecificata
C03.0	Tumora maligna gingia superioara
C03.1	Tumora maligna gingia inferioara
C03.9	Tumora maligna gingia, nespecificata
C04.0	Tumora maligna planseul anterior al gurii
C04.1	Tumora maligna planseul lateral al gurii
C04.8	Tumora maligna leziune depasind planseul gurii
C04.9	Tumora maligna planseul gurii, nespecificata
C05.0	Tumora maligna parte dura a palatului
C05.1	Tumora maligna parte moale a palatului
C05.2	Tumora maligna lueta
C05.8	Tumora maligna leziune depasind palatul
C05.9	Tumora maligna palat, nespecificata
C06.0	Tumora maligna mucoasa obrajilor
C06.1	Tumora maligna vestibulul bucal
C06.2	Tumora maligna regiunea retromolara
C06.8	Tumora maligna leziune depasind gura, alte parti si nespecificate
C06.9	Tumora maligna gura, nespecificata
C07	Tumora maligna a glandei parotide
C08.0	Tumora maligna glanda submandibulara
C08.1	Tumora maligna glanda sublinguala
C08.8	Tumora maligna leziune depasind glandele salivare principale
C08.9	Tumora maligna glanda salivara principala, nespecificata
C09.0	Tumora maligna fosa amigdaliana
C09.1	Tumora maligna pilierul amigdalei (anterior) (posterior)
C09.8	Tumora maligna leziune depasind amigdala
C10.0	Tumora maligna santul (foseta) gloso-epiglotic
C10.1	Tumora maligna fata anterioara a epiglotei
C10.2	Tumora maligna peretele lateral al orofaringelui
C10.3	Tumora maligna peretele posterior al orofaringelui
C10.4	Tumora maligna fenta branhiala
C10.8	Tumora maligna leziune depasind orofaringele
C10.9	Tumora maligna orofaringe, nespecificata

C11.0	Tumora maligna peretele superior al nazo-faringelui
C11.1	Tumora maligna peretele posterior al rinofaringelui
C11.2	Tumora maligna peretele lateral al nazo-faringelui
C11.3	Tumora maligna peretele anterior al nazo-faringelui
C11.8	Tumora maligna leziune depasind nazo-faringele
C11.9	Tumora maligna nazo-faringe, nespecificata
C12	Tumora maligna a sinusului piriform
C13.0	Tumora maligna zona retro-cricoidiana
C13.1	Tumora maligna pliu ary-epiglotic versant hipofaringian
C13.2	Tumora maligna peretele posterior al hipofaringelui
C13.8	Tumora maligna leziune depasind hipofaringele
C13.9	Tumora maligna hipofaringe, nespecificata
C14.0	Tumora maligna faringe, nespecificat
C14.2	Tumora maligna inelul Waldeyer
C14.8	Tumora maligna leziune depasind buza, cavitatea bucala si faringele
C15.0	Tumora maligna a esofagului cervical
C15.1	Tumora maligna a esofagului toracic
C15.2	Esofagul abdominal
C15.3	Tumora maligna a treimii superioare a esofagului
C15.4	Tumora maligna a treimii mijlocii a esofagului
C15.5	Tumora maligna a treimii inferioare a esofagului
C15.8	Leziune maligna depasind esofagul
C15.9	Tumora maligna a esofagului, nespecificata
C16.0	Tumora maligna a cardiei
C16.1	Tumora maligna a fundului stomacului
C16.2	Tumora maligna a corpului stomacului
C16.3	Tumora maligna a antrului piloric
C16.4	Tumora maligna a pilorului
C16.5	Tumora maligna a curburii mici a stomacului, nespecificata
C16.6	Tumora maligna a curburii mari a stomacului, nespecificata
C16.8	Leziune maligna depasind stomacul
C16.9	Tumora maligna a stomacului, nespecificata
C17.0	Tumora maligna a duodenului
C17.1	Tumora maligna a jejunului
C17.2	Tumora maligna a ileumului
C17.3	Tumora maligna a diverticulului Meckel
C17.8	Leziune maligna depasind intestinul subtire
C17.9	Tumora maligna a intestinului subtire, nespecificata
C18.0	Tumora maligna a cecumului
C18.1	Tumora maligna a apendicelui
C18.2	Tumora maligna a colonului ascendent
C18.3	Tumora maligna a unghiului hepatic al colonului
C18.4	Tumora maligna a colonului transvers
C18.5	Tumora maligna a unghiului splenic al colonului
C18.6	Tumora maligna a colonului descendent
C18.7	Tumora maligna a colonului sigmoid
C18.8	Leziune maligna depasind colonul
C18.9	Tumora maligna a colonului, parte nespecificata
C19	Tumora maligna a jonctiunii recto-sigmoidiene
C20	Tumora maligna a rectului
C21.0	Tumora maligna a anusului, nespecificata
C21.1	Tumora maligna a canalului anal
C21.2	Tumora maligna a zonei cloacogene
C21.8	Leziune maligna depasind rectul, anusul si canalul anal
C22.0	Carcinomul celulei hepatice
C22.1	Carcinomul canalului biliar intrahepatic
C22.2	Hepatoblastom
C22.3	Angiosarcomul ficatului
C22.4	Alte sarcoame ale ficatului
C22.7	Alte carcinoame specificate ale ficatului
C22.9	Tumora maligna a ficatului, nespecificata

C23	Tumoara maligna a veziculei biliare
C24.0	Tumora maligna a canalului biliar extrahepatic
C24.1	Tumora maligna a ampulei Vater
C24.8	Leziune maligna depasind caile biliare
C24.9	Tumora maligna a cailor biliare, nespecificate
C25.0	Tumora maligna a capului pancreasului
C25.1	Tumora maligna a corpului pancreasului
C25.2	Tumora maligna a cozii pancreasului
C25.3	Tumora maligna a canalului pancreatic
C25.4	Tumora maligna a pancreasului endocrin
C25.7	Tumora maligna a altor parti ale pancreasului
C25.8	Leziune maligna depasind pancreasul
C25.9	Tumora maligna a pancreasului, parte nespecificata
C26.0	Tumora maligna tractul intestinal, parte nespecificata
C26.1	Tumora maligna splina
C26.8	Leziune maligna depasind sistemul digestiv
C26.9	Tumora maligna localizari rau definite ale sistemului digestiv
C30.0	Tumora maligna fosele nazale
C30.1	Tumora maligna urechea medie
C31.0	Tumora maligna sinusul maxilar
C31.1	Tumora maligna sinusul etmoidal
C31.2	Tumora maligna sinusul frontal
C31.3	Tumora maligna sinusul sfenoidal
C31.8	Tumora maligna leziune depasind sinusurile fetei
C31.9	Tumora maligna sinusul accesoriu, nespecificata
C32.0	Tumora maligna glota
C32.1	Tumora maligna supraglota
C32.2	Tumora maligna subglota
C32.3	Tumora maligna cartilagiul laringian
C32.8	Tumora maligna leziune depasind laringele
C32.9	Tumora maligna laringe, nespecificata
C33	Tumora maligna a traheei
C34.0	Tumora maligna a trunchiului bronhial
C34.1	Tumora maligna a lobului superior, bronhiilor sau plamanului
C34.2	Tumora maligna a lobului mijlociu, bronhiilor sau plamanului
C34.3	Tumora maligna a lobului inferior, bronhiilor sau plamanului
C34.8	Leziune maligna depasind bronhiile si plamanul
C34.9	Tumora maligna a bronhiilor si plamanului, nespecificata
C37	Tumora maligna a timusului
C38.0	Tumora maligna a inimii
C38.1	Tumora maligna a mediastinului anterior
C38.2	Tumora maligna a mediastinului posterior
C38.3	Tumora maligna a mediastinului, parte nespecificata
C38.4	Tumora maligna a pleurei
C38.8	Leziune maligna depasind inima, mediastinul si pleura
C39.0	Tumora maligna caile respiratorii superioare, parte nespecificata
C39.8	Tumora maligna leziuni depasind organele respiratorii si intratoracice
C39.9	Tumora maligna localizari rau definite ale sistemului respirator
C40.0	Tumora maligna omoplatul si oasele lungi ale membrelor superioare
C40.1	Tumora maligna oasele scurte ale membrelor superioare
C40.2	Tumora maligna oasele lungi ale membrelor inferioare
C40.3	Tumora maligna oasele scurte ale membrelor inferioare
C40.8	Tumora maligna leziuni depasind oasele si cartilagiile articulare ale membrelor
C40.9	Tumora maligna oase si cartilagii articulare ale membrelor, nespecificata
C41.1	Tumora maligna mandibula
C41.2	Tumora maligna coloana vertebrala
C41.3	Tumora maligna coaste, stern si clavicula
C41.4	Tumora maligna pelvis , sacrum si coccis

C41.8 Tumora maligna leziune depasind oasele si cartilagiile articulare

C41.9 Tumora maligna oase si cartilagii, nespecificata

C43.0 Melanomul malign al buzei

C43.1 Melanomul malign al pleoapei, inclusiv cantusul

C43.2 Melanomul malign al urechii si conductului auditiv extern

C43.3 Melanomul malign al fetei, alte localizari si nespecificate

C43.4 Melanomul malign al scalpului si gatului

C43.5 Melanomul malign al trunchiului

C43.6 Melanomul malign al membrelor superioare, inclusiv umarul

C43.7 Melanom malign al membrelor inferioare, inclusiv soldul

C43.8 Melanom leziuni depasind pielea

C43.9 Melanom malign al pielii, nespecificat

C44.0 Tumora maligna pielea buzelor

C44.1 Tumora maligna pielea pleoapelor, inclusiv cantusul

C44.2 Tumora maligna pielea urechii si a conductului auditiv extern

C44.3 Tumora maligna pielea fetei, alte localizari si nespecificate

C44.4 Tumora maligna pielea scalpului si gatului

C44.5 Tumora maligna pielea trunchiului

C44.6 Tumora maligna pielea membrelor superioare, inclusiv umarul

C44.7 Tumora maligna pielea membrelor inferioare, inclusiv soldul

C44.8 Tumora maligna leziuni depasind pielea

C44.9 Tumora maligna a pielii, nespecificata

C45.0 Mesoteliomul pleurei

C45.1 Mesoteliomul peritoneului

C45.2 Mesoteliomul pericardului

C45.7 Mesoteliomul cu alte localizari

C45.9 Mesoteliom, nespecificat

C47.0 Tumora maligna nervii periferici ai capului, fetei si gatului

C47.1 Tumora maligna nervii periferici ai membrelor superioare, inclusiv umarul

C47.2 Tumora maligna nervii periferici ai membrelor inferioare, inclusiv soldul

C47.3 Tumora maligna nervii periferici ai toracelui

C47.4 Tumora maligna nervii periferici ai abdomenului

C47.5 Tumora maligna nervii periferici ai pelvisului

C47.6 Tumora maligna nervii periferici ai trunchiului, nespecificati

C47.8 Tumora maligna leziune depasind nervii periferici si sistemul nervos autonom

C47.9 Tumora maligna nervi periferici si sistemul nervos autonom, nespecificati

C48.0 Tumora maligna retroperitoneu

C48.1 Tumora maligna parti specificate ale peritoneului

C48.2 Tumora maligna peritoneu, nespecificat

C48.8 Tumora maligna leziune depasind retroperitoneul si peritoneul

C49.0 Tumora maligna tesutul conjunctiv si tesuturile moi ale capului, fetei si gatului

C49.1 Tumora maligna tesutul conjunctiv si tesuturile moi ale membrelor superioare, inclusiv umarul

C49.2 Tumora maligna tesutul conjunctiv si tesuturile moi ale membrelor inferioare, inclusiv soldul

C49.3 Tumora maligna tesutul conjunctiv si tesuturile moi ale toracelui

C49.4 Tumora maligna tesut conjunctiv si tesuturile moi ale abdomenului

C49.5 Tumora maligna tesut conjunctiv si tesuturile moi ale pelvisului

C49.6 Tumora maligna tesut conjunctiv si tesuturile moi ale trunchiului, nespecificat

C49.8 Tumora maligna leziune depasind tesutul conjunctiv si tesuturile moi

C49.9 Tumora maligna tesut conjunctiv si tesuturi moi, nespecificat

C50.0 Tumora maligna mamelon si areola

C50.1 Tumora maligna partea centrala a sanului

C50.2 Tumora maligna cadranul supero-intern al sanului

C50.3 Tumora maligna cadranul infero-intern al sanului

C50.4	Tumora maligna cadranul supero-extern al sanului
C50.5	Tumora maligna cadranul infero-extern al sanului
C50.6	Tumora maligna prelungirea axilara a sanului
C50.8	Tumora maligna leziune depasind sanul
C50.9	Tumora maligna san, nespecificat
C51.0	Tumora maligna buzele mari
C51.1	Tumora maligna buzele mici
C51.2	Tumora maligna clitoris
C51.8	Tumora maligna leziune depasind vulva
C51.9	Tumora maligna vulva, nespecificata
C52	Tumora maligna a vaginului
C53.0	Tumora maligna endocol
C53.1	Tumora maligna exocol
C53.8	Tumora maligna leziune depasind colul uterin
C53.9	Tumora maligna col uterin, nespecificat
C54.0	Tumora maligna istmul uterin
C54.1	Tumora maligna endometru
C54.2	Tumora maligna miometru
C54.3	Tumora maligna fundul uterului
C54.8	Tumora maligna leziune depasind fundul uterului
C54.9	Tumora maligna corpul uterului, nespecificat
C55	Tumora maligna a uterului, parte nespecificata
C56	Tumora maligna a ovarului
C57.0	Tumora maligna trompa Fallope
C57.1	Tumora maligna ligamentul larg
C57.2	Tumora maligna ligamentul rotund
C57.3	Tumora maligna parametrul
C57.4	Tumora maligna anexele uterului, nespecificate
C57.7	Tumora maligna alte organe genitale la femeie, specificate
C57.8	Tumora maligna leziune depasind organele genitale la femeie
C57.9	Tumora maligna organ genital la femeie, nespecificat
C60.0	Tumora maligna preput
C60.1	Tumora maligna glandul penisului
C60.2	Tumora maligna corpul penian
C60.8	Tumora maligna leziune depasind penisul
C60.9	Tumora maligna penis, nespecificat
C62.0	Tumora maligna testicul criptorhidic
C62.1	Tumora maligna testicul coborat
C62.9	Tumora maligna testicul, nespecificat
C63.0	Tumora maligna epididim
C63.1	Tunora maligna cordon spermatic
C63.2	Tumora maligna scrot
C63.7	Tumora maligna a altor organe genitale specificate la barbat
C63.8	Leziune maligna depasind organele genitale la barbat
C63.9	Tumora maligna organ genital la barbat, nespecificat
C64	Tumora maligna a rinichiului, cu exceptia bazinetului renal
C65	Tumora maligna a bazinetului renal
C66	Tumora maligna a ureterului
C67.0	Tumora maligna trigonul vezicii
C67.1	Tumora maligna bolta vezicii
C67.2	Tumora maligna peretele lateral al vezicii
C67.3	Tumora maligna peretele anterior al vezicii
C67.4	Tumora maligna peretele posterior al vezicii
C67.5	Tumora maligna colul vezical
C67.6	Tumora maligna orificiul ureteral
C67.7	Tumora maligna uraca
C67.8	Tumora maligna leziune depasind vezica
C67.9	Tumora maligna vezica urinara, nespecificata
C68.0	Tumora maligna uretra
C68.1	Tumora maligna glandele uretrale
C68.8	Tumora maligna leziune depasind organele urinare
C68.9	Tumora maligna organ urinar, nespecificat
C69.0	Tumora maligna conjunctiva

C69.1	Tumora maligna cornee
C69.2	Tumora maligna retina
C69.3	Tumora maligna coroida
C69.4	Tumora maligna corp ciliar
C69.5	Tumora maligna glanda lacrimala si canal lacrimal
C69.6	Tumora maligna orbita
C69.8	Tumora maligna leziune depasind ochiul si anexele sale
C69.9	Tumora maligna ochi, nespecificat
C70.0	Tumora maligna meninge cerebral
C70.1	Tumora maligna meninge rahidian
C70.9	Tumora maligna meninge, nespecificat
C71.0	Tumora maligna creier, exceptand lobii si ventriculii
C71.1	Tumora maligna lob frontal
C71.2	Tumora maligna lob temporal
C71.3	Tumora maligna lob parietal
C71.4	Tumora maligna lob occipital
C71.5	Tumora maligna ventricul cerebral
C71.6	Tumora maligna cerebel
C71.7	Tumora maligna trunchiul cerebral
C71.8	Tumora maligna leziune depasind creierul
C71.9	Tumora maligna creier, nespecificat
C72.0	Tumora maligna maduva spinarii
C72.1	Tumora maligna coada de cal
C72.2	Tumora maligna nervul olfactiv
C72.3	Tumora maligna nervul optic
C72.4	Tumora maligna nervul auditiv
C72.5	Tumora maligna nervi cranieni, altii si nespecificati
C72.8	Tumora maligna leziune depasind sistemul nervos central
C72.9	Tumora maligna sistem nervos central, nespecificat
C73	Tumora maligna a glandei tiroide
C74.0	Tumora maligna a corticalei glandei suprarenale
C74.1	Tumora maligna a medularei glandei suprarenale
C74.9	Tumora maligna a glandei suprarenale, nespecificata
C75.0	Tumora maligna a glandei paratiroide
C75.1	Tumora maligna a hipofizei
C75.2	Tumora maligna a canalului cranio-faringian
C75.3	Tumora maligna glanda pineala (epifiza)
C75.4	Tumora maligna corpuscul carotidian
C75.5	Tumora maligna glomus aortic si alti paraganglioni
C75.8	Tumora maligna cu atingere pluriglandulara, nespecificata
C75.9	Tumora maligna a glandei endocrina, nespecificata
C76.0	Tumora maligna cap, fata, gat
C76.1	Tumora maligna torace
C76.2	Tumora maligna abdomen
C76.3	Tumora maligna bazin
C76.4	Tumora maligna membru superior
C76.5	Tumora maligna membru inferior
C76.7	Tumora maligna alte localizari nespecificate
C76.8	Tumora maligna leziune depasind alte localizari si nespecificate
C77.0	Tumora maligna secundara si nespecificata ganglioni limfatici ai capului, fetei si gatului
C77.1	Tumora maligna secundara si nespecificata ganglioni limfatici intratoracici
C77.2	Tumora maligna secundara si nespecificata ganglioni limfatici intraabdominali
C77.3	Tumora maligna secundara si nespecificata ganglioni limfatici ai axilei si membrului superior
C77.4	Tumora maligna secundara si nespecificata ganglioni limfatici inghinali si ai membrului inferior
C77.5	Tumora maligna secundara si nespecificata ganglioni limfatici intrapelvieni
C77.8	Tumora maligna secundara si nespecificata ganglioni limfatici cu localizari multiple
C77.9	Tumora maligna secundara si nespecificata ganglioni limfatici, nespecificati

C78.0	Tumora maligna secundara a plamanului
C78.1	Tumora maligna secundara a mediastinului
C78.2	Tumora maligna secundara a pleurei
C78.3	Tumora maligna secundara a organelor respiratorii si digestive, altele si nespecificate
C78.4	Tumora maligna secundara a intestinului subtire
C78.5	Tumora maligna secundara a intestinului gros si rectului
C78.6	Tumora maligna secundara a retroperitoneului si peritoneului
C78.7	Tumora maligna secundara a ficatului
C78.8	Tumora maligna secundara a organelor digestive, altele si nespecificate
C79.0	Tumora maligna secundara a rinichiului si bazinetului
C79.1	Tumora maligna secundara a vezicei si organelor urinare, altele si nespecificate
C79.2	Tumora maligna secundara a pielii
C79.3	Tumora maligna secundara a creierului si meningelor cerebrale
C79.4	Tumora maligna secundara a altor parti si nespecificate din sistemul nervos
C79.5	Tumora maligna secundara a osului si maduvei osoase
C79.6	Tumora maligna secundara a ovarului
C79.7	Tumora maligna secundara a glandei suprarenale
C79.81	Tumora maligna secundara a sanului
C79.82	Tumora maligna secundara a organelor genitale
C79.88	Tumora maligna secundara cu alte localizari specificate
C81.0	Boala Hodgkin cu predominenta limfocitara
C81.1	Boala Hodgkin cu scleroza nodulara
C81.2	Boala Hodgkin celulara mixta
C81.3	Boala Hodgkin cu depletie limfocitara
C81.7	Alta forma a bolii Hodgkin
C81.9	Boala Hodgkin, nespecificata
C82.0	Limfom folicular (nodular) non Hodgkin cu celule mici foliculare, crestate
C82.1	Limfom folicular (nodular) non Hodgkin cu amestec de celule mici crestate si celule mari foliculare
C82.2	Limfom folicular (nodular) non Hodgkin cu celule mari foliculare
C82.7	Alte forme de limfom folicular non Hodgkin
C82.9	Limfom folicular non Hodgkin, nespecificat
C83.0	Limfom difuz non Hodgkin cu celule mici (difuze)
C83.1	Limfom difuz non Hodgkin cu celule mici crestate (difuze)
C83.2	Limfom difuz non Hodgkin cu amestec de celule mici si mari (difuze)
C83.3	Limfom difuz non Hodgkin cu celule mari (difuze)
C83.4	Limfom difuz non Hodgkin imunoblastic (difuz)
C83.5	Limfom difuz non Hodgkin limfoblastic (difuz)
C83.6	Limfom difuz non Hodgkin nediferentiat
C83.7	Tumora Burkitt
C83.8	Alte forme de limfom difuz non Hodgkin
C83.9	Limfom difuz non Hodgkin, nespecificat
C84.0	Micoze fungoide
C84.1	Reticuloza Sezary
C84.2	Limfom al zonei T
C84.3	Limfom limfoepiteloid
C84.4	Limfom periferic cu celule T
C84.5	Limfom cu celule T, altele si nespecificat
C85.0	Limfosarcom
C85.1	Limfomul cu celule B, nespecificat
C85.7	Alte tipuri specificate de limfom non Hodgkin
C85.9	Limfom non Hodgkin, de tip nespecificat
C88.00	Microglobulinemia Waldenström fara mentionarea remisiunii
C88.01	Microglobulinemia Waldenström in remisiune
C88.10	Boala lanturilor grele alfa fara mentionarea remisiunii
C88.11	Boala lanturilor grele alfa in remisiune

C88.20 Boala lanturilor grele gamma fara mentionarea remisiunii

C88.21 Boala lanturilor grele gamma in remisiune

C88.30 Boala imunoproliferativa a intestinului subtire fara mentionarea remisiunii

C88.31 Boala imunoproliferativa a intestinului subtire in remisiune

C88.70 Alte boli imunoproliferative maligne fara mentionarea remisiunii

C88.71 Alte boli imunoproliferative maligne in remisiune

C88.90 Boala imunoproliferativa maligna, nespecificata, fara mentionarea remisiunii

C88.91 Boala imunoproliferativa maligna, nespecificata, in remisiune

C90.00 Mielom multiplu fara mentionarea remisiunii

C90.01 Mielom multiplu in remisiune

C90.10 Leucemia cu plasmocite fara mentionarea remisiunii

C90.11 Leucemia cu plasmocite in remisiune

C90.20 Plasmacitom extra-medular fara mentionarea remisiunii

C90.21 Plasmacitom extra-medular in remisiune

C91.00 Leucemia limfoblastica acuta fara mentionarea remisiunii

C91.01 Leucemia limfoblastica acuta in remisiune

C91.10 Leucemia limfoida cronica fara mentionarea remisiunii

C91.11 Leucemia limfoida cronica in remisiune

C91.20 Leucemia limfoida subacuta fara mentionarea remisiunii

C91.21 Leucemia limfoida subacuta in remisiune

C91.30 Leucemia cu prolimfocite fara mentionarea remisiunii

C91.31 Leucemia cu prolimfocite in remisiune

C91.40 Leucemia cu celule paroase fara mentionarea remisiunii

C91.41 Leucemia cu celule paroase in remisiune

C91.50 Leucemia adultului cu limfocite T fara mentionarea remisiunii

C91.51 Leucemia adultului cu limfocite T in remisiune

C91.70 Alte leucemii limfoide fara mentionarea remisiunii

C91.71 Alte leucemii limfoide in remisiune

C91.90 Leucemia limfoida, nespecificata fara mentionarea remisiunii

C91.91 Leucemia limfoida, nespecificata in remisiune

C92.00 Leucemia mieloida acuta fara mentionarea remisiunii

C92.01 Leucemia mieloida acuta in remisiune

C92.10 Leucemia mieloida cronica fara mentionarea remisiunii

C92.11 Leucemia mieloida cronica in remisiune

C92.20 Leucemia mieloida subacuta fara mentionarea remisiunii

C92.21 Leucemia mieloida subacuta in remisiune

C92.30 Sarcom mieloid fara mentionarea remisiunii

C92.31 Sarcom mieloid in remisiune

C92.40 Leucemia promielocitara acuta fara mentionarea remisiunii

C92.41 Leucemia promielocitara acuta in remisiune

C92.50 Leucemia mielomonocitara acuta fara mentionarea remisiunii

C92.51 Leucemia mielomonocitara acuta in remisiune

C92.70 Alte leucemii mieloide fara mentionarea remisiunii

C92.71 Alte leucemii mieloide in remisiune

C92.90 Leucemia mieloida, nespecificata fara mentionarea remisiunii

C92.91 Leucemia mieloida, nespecificata in remisiune

C93.00 Leucemia monocitara acuta fara mentionarea remisiunii

C93.01 Leucemia monocitara acuta in remisiune

C93.10 Leucemia monocitara cronica fara mentionarea remisiunii

C93.11 Leucemia monocitara cronica in remisiune

C93.20 Leucemia monocitara subacuta fara mentionarea remisiunii

C93.21 Leucemia monocitara subacuta in remisiune

C93.70 Alte leucemii monocitare fara mentionarea remisiunii

C93.71	Alte leucemii monocitare in remisiune
C93.90	Leucemia monocitara, nespecificata fara mentionarea remisiunii
C93.91	Leucemia monocitara, nespecificata in remisiune
C94.00	Eritremia acuta si eritroleucemia fara mentionarea remisiunii
C94.01	Eritremia acuta si eritroleucemia in remisiune
C94.10	Eritremia cronica fara mentionarea remisiunii
C94.11	Eritremia cronica in remisiune
C94.20	Leucemia acuta cu megacarioblasti fara mentionarea remisiunii
C94.21	Leucemia acuta cu megacarioblasti in remisiune
C94.30	Leucemia cu mastocite fara mentionarea remisiunii
C94.31	Leucemia cu mastocite in remisiune
C94.40	Panmieloza acuta fara mentionarea remisiunii
C94.41	Panmieloza acuta in remisiune
C94.50	Mielofibroza acuta fara mentionarea remisiunii
C94.51	Mielofibroza acuta in remisiune
C94.70	Alte leucemii specificate fara mentionarea remisiunii
C94.71	Alte leucemii specificate in remisiune
C95.00	Leucemia acuta cu celule de tip nespecificat fara mentionarea remisiunii
C95.01	Leucemia acuta cu celule de tip nespecificat in remisiune
C95.20	Leucemia subacuta cu celule de tip nespecificat fara mentionarea remisiunii
C95.21	Leucemia subacuta cu celule de tip nespecificat in remisiune
C95.70	Alte leucemii cu celule de tip nespecificat fara mentionarea remisiunii
C95.71	Alte leucemii cu celule de tip nespecificat in remisiune
C95.90	Leucemia, nespecificata fara mentionarea remisiunii
C95.91	Leucemia, nespecificata in remisiune
C96.0	Boala Letterer-Siwe
C96.1	Histiocitoza maligna
C96.2	Tumora maligna cu mastocite
C96.3	Limfom histiocitar adevarat
C96.7	Alte tumori maligne specificate ale tesutului limfoid, hematopoietic si inrudite
C96.9	Tumora maligna a tesutului limfoid, hematopoietic si inrudite, nespecificata
D10.0	Tumora benigna buza
D10.1	Tumora benigna limba
D10.2	Tumora benigna planseul gurii
D10.3	Tumora benigna alte localizari ale gurii si nespecificate
D10.5	Tumora benigna alte parti ale orofaringelui
D10.6	Tumora benigna nazo-faringe
D10.7	Tumora benigna hipofaringele
D10.9	Tumora benigna faringe, nespecificat
D11.0	Tumora benigna glanda parotida
D11.7	Tumora benigna alte glande salivare principale
D11.9	Tumora benigna glanda salivara principala, nespecificata
D12.0	Tumora benigna cec
D12.1	Tumora benigna apendice
D12.2	Tumora benigna colon ascendent
D12.3	Tumora benigna colon transvers
D12.4	Tumora benigna colon descendent
D12.5	Tumora benigna colon sigmoid
D12.6	Tumora benigna colon, nespecificat
D12.7	Tumora benigna jonctiunea recto-sigmoidiana
D12.8	Tumora benigna rect
D12.9	Tumora benigna anus si canalul anal
D13.0	Tumora benigna esofag
D13.1	Tumora benigna stomac
D13.2	Tumora benigna duoden
D13.3	Tumora benigna alte parti din intestinul subtire si nespecificate
D13.4	Tumora benigna ficat
D13.5	Tumora benigna caile biliare extrahepatice

D13.6	Tumora benigna pancreas
D13.7	Tumora benigna pancreas endocrin
D13.9	Tumora benigna localizari rau definite ale sistemului digestiv
D14.0	Tumora benigna urechea medie, fosele nazale si sinusul fetei
D14.1	Tumora benigna laringe
D14.2	Tumora benigna trahee
D14.3	Tumora benigna bronhii si pulmon
D14.4	Tumora benigna sistem respirator, nespecificat
D15.0	Tumora benigna timus
D15.1	Tumora benigna inima
D15.2	Tumora benigna mediastin
D15.7	Tumora benigna alte organe intratoracice specificate
D15.9	Tumora benigna organe intratoracice, nespecificate
D16.0	Tumora benigna omoplat si oase lungi ale membrului superior
D16.1	Tumora benigna oase scurte ale membrului superior
D16.2	Tumora benigna oase lungi ale membrului inferior
D16.3	Tumora benigna oase scurte ale membrului inferior
D16.41	Tumora benigna oase cranio-faciale
D16.42	Tumora benigna oase maxilo-faciale
D16.5	Tumora benigna mandibula
D16.6	Tumora benigna coloana vertebrala
D16.7	Tumora benigna coaste, stern si clavicula
D16.8	Tumora benigna oase pelviene, sacrum, coccis
D16.9	Tumora benigna os, cartilagiu articular, nespecificat
D18.00	Hemangiom localizare nespecificata
D18.1	Limfangiom, orice localizare
D19.0	Tumora benigna tesut mesotelial al pleurei
D19.1	Tumora benigna tesut mesotelial al peritoneului
D19.7	Tumora benigna tesut mesotelial cu alte localizari
D19.9	Tumora benigna tesut mesotelial, nespecificat
D20.0	Tumora benigna retroperitoneu
D20.1	Tumora benigna peritoneu
D21.0	Tumora benigna tesut conjunctiv si ale altor tesuturi moi ale capului, fetei si gatului
D21.1	Tumora benigna tesut conjunctiv si ale altor tesuturi moi ale membrului superior, inclusiv umarul
D21.2	Tumora benigna tesut conjunctiv si ale altor tesututuri moi ale membrului inferior, inclusiv soldul
D21.3	Tumora benigna tesut conjunctiv si ale altor tesuturi moi ale toracelui
D21.4	Tumora benigna tesut conjunctiv si ale altor tesuturi moi ale abdomenului
D21.5	Tumora benigna tesut conjunctiv si ale altor tesuturi moi ale bazinului
D21.6	Tumora benigna tesut conjunctiv si ale altor tesuturi moi ale trunchiului, nespecificate
D21.9	Tumora benigna tesut conjunctiv si alte tesuturi moi, nespecificate
D24	Tumora benigna a sanului
D25.0	Leiomiom submucos al uterului
D25.1	Leiomiom intramural al uterului
D25.2	Leiomiom subseros al uterului
D25.9	Leiomiom al uterului, nespecificat
D26.0	Tumora benigna col uterin
D26.1	Tumora benigna corpul uterin
D26.9	Tumora benigna uter, nespecificat
D27	Tumora benigna a ovarului
D28.0	Tumora benigna vulva
D28.1	Tumora benigna vaginul
D28.2	Tumora benigna trompe uterine si ligamentelle
D28.7	Tumora benigna alte organe genitale la femeie, specificate
D28.9	Tumora benigna organ genital la femeie, nespecificat
D29.0	Tumora benigna penis
D29.1	Tumora benigna prostata

D29.2	Tumora benigna testicol
D29.3	Tumora benigna epididim
D29.4	Tumora benigna scrot
D29.7	Tumora benigna alte organe genitale ale barbatului
D29.9	Tumora benigna organ genital al barbatului, nespecificat
D30.0	Tumora benigna rinichi
D30.1	Tumora benigna rinichi pelvian
D30.2	Tumora benigna ureter
D30.3	Tumora benigna vezica urinara
D30.4	Tumora benigna uretra
D30.7	Tumora benigna alte organe urinare
D30.9	Tumora benigna organe urinare, nespecificate
D31.0	Tumora benigna conjunctiva
D31.1	Tumora benigna corneea
D31.2	Tumora benigna retina
D31.3	Tumora benigna coroida
D31.4	Tumora benigna corpii ciliari
D31.5	Tumora benigna glande lacrimale si canal lacrimal
D31.6	Tumora benigna orbita, nespecificata
D31.9	Tumora benigna ochiul, nespecificat
D32.0	Tumora benigna meninge cerebral
D32.1	Tumora benigna meninge rahidian
D32.9	Tumora benigna meninge, nespecificat
D33.0	Tumora benigna creier, supratentorial
D33.1	Tumora benigna creier, infratentorial
D33.2	Tumora benigna creier, nespecificat
D33.3	Tumora benigna nervii cranieni
D33.4	Tumora benigna maduva spinarii
D33.7	Tumora benigna alte parti specificate ale sistemului nervos central
D33.9	Tumora benigna sistem nervos central, nespecificat
D34	Tumora benigna a glandei tiroide
D35.0	Tumora benigna suprarenala
D35.1	Tumora benigna paratiroida
D35.2	Tumora benigna hipofiza
D35.3	Tumora benigna canalul cranio-faringian
D35.4	Tumora benigna epifiza
D35.5	Tumora benigna corpuscul carotidian
D35.6	Tumora benigna glomus aortic si alti paraganglioni
D35.7	Tumora benigna alte glande endrocrine, specificate
D35.8	Tumora benigna atingeri pluriglandulare
D35.9	Tumora benigna glande endrocrine, nespecificate
D36.0	Tumora benigna ganglioni limfatici
D36.1	Tumora benigna nervi periferici si ai sistemului nervos autonom
D36.7	Tumora benigna alte localizari specificate
D36.9	Tumora benigna, nespecificata
D37.0	Tumora cu evolutie imprevizibila sau comportament necunoscut buza, cavitate bucala si faringe
D37.1	Tumora cu evolutie imprevizibila sau comportament necunoscut stomac
D37.2	Tumora cu evolutie imprevizibila sau comportament necunoscut intestin subtire
D37.3	Tumora cu evolutie imprevizibila sau comportament necunoscut apendice
D37.4	Tumora cu evolutie imprevizibila sau comportament necunoscuta colon
D37.5	Tumora cu evolutie imprevizibila sau comportament necunoscut rect
D37.6	Tumora cu evolutie imprevizibila sau comportament necunoscuta ficat si cai biliare
D37.7	Tumora cu evolutie imprevizibila sau comportament necunoscuta alte organe digestive
D37.9	Tumora cu evolutie imprevizibila sau comportament necunoscut sistem digestiv, nespecificat
D38.0	Tumora cu evolutie imprevizibila sau comportament necunoscut laringe
D38.1	Tumora cu evolutie imprevizibila sau comportament necunoscut trahee, bronhii si plaman

D38.2 Tumora cu evolutie imprevizibila sau comportament necunoscut pleura

D38.3 Tumora cu evolutie imprevizibila sau comportament necunoscut mediastin

D38.4 Tumora cu evolutie imprevizibila sau comportament necunoscut timus

D38.5 Tumora cu evolutie imprevizibila sau comportament necunoscut alte organe respiratorii

D38.6 Tumora cu evolutie imprevizibila sau comportament necunoscut organ respirator, nespecificat

D39.0 Tumora cu evolutie imprevizibila sau comportament necunoscut uter

D39.1 Tumora cu evolutie imprevizibila sau comportament necunoscut ovar

D39.2 Tumora cu evolutie imprevizibila sau comportament necunoscut placenta

D39.7 Tumora cu evolutie imprevizibila sau comportament necunoscut alte organe genitale la femeie

D39.9 Tumora cu evolutie imprevizibila sau comportament necunoscut organe genitale la femeie, nespecificate

D40.0 Tumora cu evolutie imprevizibila sau comportament necunoscut prostata

D40.1 Tumora cu evolutie imprevizibila sau comportament necunoscut testicol

D40.7 Tumora cu evolutie imprevizibila sau comportament necunoscut al altor organe genitale la barbat

D40.9 Tumora cu evolutie imprevizibila sau comportament necunoscut a organelor genitale la barbat, nespecificata

D41.0 Tumora cu evolutie imprevizibila sau comportament necunoscut a rinichiului

D41.1 Tumora cu evolutie imprevizibila sau comportament necunoscut a rinichiului pelvian

D41.2 Tumora cu evolutie imprevizibila sau comportament necunoscut a ureterului

D41.3 Tumora cu evolutie imprevizibila sau comportament necunoscut a uretrei

D41.4 Tumora cu evolutie imprevizibila sau comportament necunoscut a vezicii urinare

D41.7 Tumora cu evolutie imprevizibila sau comportament necunoscut a altor organe urinare

D41.9 Tumora cu evolutie imprevizibila sau comportament necunoscut a organelor urinare, nespecificate

D42.0 Tumora cu evolutie imprevizibila si comportament necunoscut meninge cerebral

D42.1 Tumora cu evolutie imprevizibila si comportament necunoscuta meninge rahidian

D42.9 Tumora cu evolutie imprevizibila si comportament necunoscuta meninge, nespecificat

D43.0 Tumora cu evolutie imprevizibila si comportament necunoscut creier, supratentorial

D43.1 Tumora cu evolutie imprevizibila si comportament necunoscut creier, infratentorial

D43.2 Tumora cu evolutie imprevizibila si comportament necunoscut creier, nespecificat

D43.3 Tumora cu evolutie imprevizibila si comportament necunoscut nervi cranieni

D43.4 Tumora cu evolutie imprevizibila si comportament necunoscut maduva spinarii

D43.7 Tumora cu evolutie imprevizibila si comportament necunoscut alte parti ale sistemului nervos central

D43.9 Tumora cu evolutie imprevizibila si comportament necunoscut sistem nervos central, nespecificat

D44.0 Tumora cu evolutie imprevizibila si comportament necunoscut tiroida

D44.1 Tumota cu evolutie imprevizibila si comportament necunoscut suprarenala

D44.2 Tumora cu evolutie imprevizibila si comportament necunoscut paratiroida

D44.3 Tumora cu evolutie imprevizibila si comportament necunoscut hipofiza

D44.4 Tumora cu evolutie imprevizibila si comportament necunoscut canalul cranio-faringian

D44.5 Tumora cu evolutie imprevizibila si comportament necunoscut epifiza

D44.6 Tumora cu evolutie imprevizibila si comportament necunoscut corpuscul carotidian

D44.7 Tumora cu evolutie imprevizibila si comportament necunoscut glomus aortic si alti paraganglioni

D44.9	Tumora cu evolutie imprevizibila si comportament necunoscut glande endocrine, nespecificate
D45	Policitemia esentiala
D46.0	Anemie refractara fara sideroblasti, astfel declarata
D46.1	Anemie refractara cu sideroblasti
D46.2	Anemie refractara cu exces de blasti
D46.3	Anemie refractara cu exces de blasti in transformare
D46.4	Anemie refractara, nespecificata
D46.7	Alte sidroame mielodisplazice
D46.9	Sindrom mielodisplazic, nespecificat
D47.0	Tumori cu histiocite si mastocite cu evolutie imprevizibila sau comportament necunoscut
D47.1	Boala mieloproliferativa cronica
D47.2	Gammapatie monoclonala
D47.3	Trombocitemie esentiala (hemoragica)
D47.7	Alte tumori specificate cu evolutie imprevizibila sau comportament necunoscut ale tesuturilor limfoid, hematopoietic si inrudite
D47.9	Tumora cu evolutie imprevizibila sau comportament necunoscut a tesuturilor limfoid, hematopoietic si inrudite, nespecificata
D48.0	Tumora cu evolutie imprevizibila si comportament necunoscut os si cartilagiu articular
D48.1	Tumora cu evolutie imprevizibila si comportament necunoscut tesut conjunctiv si alte tesuturi moi
D48.2	Tumora cu evolutie imprevizibila si comportament necunoscut nervii periferici si ai sistemului nervos autonom
D48.3	Tumora cu evolutie imprevizibila si comportament necunoscut retroperitoneu
D48.4	Tumora cu evolutie imprevizibila si comportament necunoscut peritoneu
D48.5	Tumora cu evolutie imprevizibila si comportament necunoscut piele
D48.6	Tumora cu evolutie imprevizibila si comportament necunoscut san
D48.7	Tumora cu evolutie imprevizibila si comportament necunoscut alte localizari specificate
D48.9	Tumora cu evolutie imprevizibila si comportament necunoscut, nespecificata
D55.0	Anemia datorita unei carente de glucozo-6-fosfat dehidrogenaza [G-6-PD]
D55.1	Anemia datorita altor tulburari ale metabolismului glutationului
D57.0	Anemia cu hematii falciforme (anemie drepanocitara) cu crize
D59.3	Sindromul hemolitic uremic
D60.0	Aplazia pura de celule rosii dobandita cronica
D60.1	Aplazia pura de celule rosii dobandita tranzitorie
D60.8	Alte aplazii pure de celule rosii dobandite
D60.9	Aplazii pure de celule rosii dobandite, nespecificate
D61.0	Anemia aplazica constitutionala
D61.1	Anemia aplazica provocata de medicamente
D61.2	Anemia aplazica datorita altor agenti externi
D61.3	Anemia aplazica idiopatica
D61.8	Alte anemii aplazice specificate
D61.9	Anemia aplazica, nespecificata
D64.0	Anemia sideroblastica ereditara
D64.1	Anemia sideroblastica secundara datorita unei boli
D64.2	Anemia sideroblastica secundara, provocata de medicamente si toxine
D64.3	Alte anemii sideroblastice
D66	Carenta ereditara prin lipsa factorului VIII
D67	Carenta ereditara prin lipsa factorului IX
D68.0	Boala von Willebrand
D68.1	Carenta ereditara prin lipsa factorului XI
D68.2	Carenta ereditara prin lipsa altor factori de coagulare
D68.3	Tulburari hemoragice datorita anticoagulantelor circulante
D69.9	Afectiuni hemoragice, nespecificate
D70	Agranulocitoza

D80.0	Hipogammaglobulinemia ereditara
D80.2	Deficit selectiv de imunoglobuline A [lgA]
D80.3	Deficit selectiv in subclasele imunoglobulinelor G [lgG]
D80.4	Deficit selectiv in imunoglobuline M [lgM]
D80.5	Imuno-deficienta cu cresterea imunoglobulinei M [lgM]
D81.0	Imuno-deficienta combinata severa [SCID] cu disgenezie reticulara
D81.1	Imuno-deficienta combinata severa [SCID] cu numar scazut de celule B si T
D81.2	Imuno-deficienta combinata severa [SCID] cu numar scazut sau normal de celule B
D81.3	Deficit de adenosin dezaminaza [ADA]
D81.4	Sindrom Nezelof
D81.5	Deficit in purine nucleosidfosforilaza [PNP]
D81.6	Deficit in complex major de histocompatibilitate clasa I
D81.7	Deficit in complex major de histocompatibilitate clasa II
D81.8	Alte imuno-deficiente combinate
D81.9	Imunodeficienta, nespecificata
D82.0	Sindromul Wiskott-Aldrich
D82.1	Sindromul Di George
D83.0	Imunodeficienta comuna variabila cu predominenta anomaliilor de numar si a functiei limfocitelor B
D83.1	Imunodeficienta comuna variabila cu predominenta tulburarilor la limfocitele T imunoregulatoare
D83.2	Imunodeficienta comuna variabila cu auto-anticorpi pe limfocitele B sau T
D83.8	Alte imunodeficiente comune variabile
D83.9	Imunodeficienta comuna variabila, nespecificata
D89.0	Hipergammaglobulinemia policlonala
D89.1	Crioglobulinemia
E00.0	Sindromul deficientei congenitale de iod de tip neurologic
E00.1	Sindromul deficientei congenitale de iod de tip mixedematos
E00.2	Sindromul deficientei congenitale de iod de tip mixt
E00.9	Sindromul deficientei congenitale de iod, nespecificat
E01.8	Alte afectiuni tiroidiene si inrudite legate de carenta de iod
E02	Hipotiroidia prin carenta subclinica de iod
E03.0	Hipotiroidia congenitala, cu gusa difuza
E03.1	Hipotiroidia congenitala fara gusa
E03.5	Coma mixedematoasa
E06.0	Tiroidita acuta
E06.4	Tiroidita provocata de medicamente
E07.1	Gusa datorita unei tulburari a sintezei hormonale
E15	Coma hipoglicemica nondiabetica
E20.0	Hipoparatiroidism idiopatic
E20.8	Alte hipoparatiroidisme
E20.9	Hipoparatiroidism, nespecificat
E23.2	Diabetul insipid
E25.0	Tulburari adrenogenitale congenitale legate de un deficit enzimatic
E25.8	Alte tulburari adrenogenitale
E25.9	Tulburare adrenogenitala, nespecificata
E27.0	Alte hiperfunctiuni adenocorticale
E27.1	Insuficienta adenocorticala primara
E27.2	Criza addisoniana
E27.3	Insuficienta adenocorticala primara indusa medicamentos
E27.4	Insuficienta adenocorticala, alta si nespecificata
E27.5	Hiperfunctia adreno-medulara
E27.8	Alte tulburari specificate ale glandei adrenale
E29.0	Hiperfunctia testiculara
E32.1	Abcesul timusului
E34.3	Insuficienta staturala, neclasificata altundeva
E35.1	Tulburarile glandei adrenale in boli clasificate altundeva
E70.0	Fenilcetonuria clasica
E70.1	Alte hiperfenilalanilemii

E70.2	Tulburari in metabolismul tirozinei
E70.3	Albinism
E70.8	Alte tulburari de metabolism al aminoacizilor aromatici
E70.9	Tulburari de metabolism al aminoacizilori aromatici, nespecificate
E71.0	Boala urinei cu miros de sirop de artar
E71.1	Alte tulburari de metabolism ale aminoacizilor cu lant ramificat
E71.2	Tulburari de metabolism al aminoacizilor cu lant ramificat, nespecificate
E72.0	Tulburari in transportul aminoacizilor
E72.1	Tulburari de metabolism al aminoacizilor sulfurati
E72.2	Tulburari de metabolism al ciclului ureei
E72.3	Tulburari de metabolism al lizinei si hidroxilizinei
E72.4	Tulburari de metabolism al ornitinei
E72.5	Tulburari de metabolism al glicinei
E72.8	Alte tulburari specificate de metabolism al aminoacizilor
E72.9	Tulburari de metabolism al aminoacizilori, nespecificate
E74.0	Boala depozitarii glicogenului
E74.1	Tulburari de metabolism al fructozei
E74.2	Tulburari de metabolism al galactozei
E76.0	Mucopolizaharidoze, tip I
E76.1	Mucopolizaharidoza, tip II
E76.2	Alte mucopolizaharidoze
E76.3	Mucopolizaharidoza, nespecificata
E76.8	Alte tulburari de metabolism al glicosaminoglicani
E76.9	Tulburari de metabolism al glicosaminoglicani, nespecificate
E78.6	Deficit in lipoproteine
E78.9	Tulburari de metabolism al lipoproteinelor, nespecificate
E79.0	Hiperuricemia fara semne de artrita inflamatorie sau de boala tofacee
E79.1	Sindromul Lesch-Nyhan
E79.8	Alte tulburari de metabolism al purinelor si pirimidinei
E79.9	Tulburari de metabolism al purinelor si pirimidinei, nespecificate
E80.0	Porfirie eritropoietica ereditara
E80.1	Porfirie cutanata tardiva
E80.2	Alte porfirii
E83.0	Tulburari de metabolism al cuprului
E84.0	Fibroza chistica cu manifestari pulmonare
E84.1	Fibroza chistica cu manifestari intestinale
E84.8	Fibroza chistica cu alte manifestari
E84.9	Fibroza chistica, nespecificata
E88.1	Lipodistrofia, neclasificata altundeva
E89.2	Hipoparatiroidism postprocedural
E89.6	Hipofunctiunea adrenocorticala (medulara) postprocedurala
F02.4	Dementa in boala cu virusul imunodeficientei umane [HIV]
G00.0	Meningita cu Haemophilus
G00.1	Meningita cu pneumococi
G00.2	Meningita cu streptococi
G00.3	Meningita cu stafilococi
G00.8	Alte meningite bacteriene
G00.9	Meningita bacteriana, nespecificata
G01	Meningita in bolile bacteriene clasificate altundeva
G02.0	Meningita in boli virale clasate la alte locuri
G02.1	Meningita in micoze
G02.8	Meningita in alte boli infectioase si parazitare specificate clasificate altundeva
G03.0	Meningita nonpiogenica
G03.1	Meningita cronica
G03.2	Meningita benigna recurenta [Mollaret]
G03.8	Meningita datorita altor cauze specificate
G03.9	Meningita, nespecificata
G05.0	Encefalita, mielita si encefalomielita in boli bacteriene clasificate altundeva

G05.1	Encefalita, mielita si encefalomielita in boli virale clasificate altundeva
G05.2	Encefalita, mielita si encefalomielita in alte boli infectioase si parazitare clasificate altundeva
G05.8	Encefalita, mielita si encefalomielita in alte boli clasificate altundeva
G06.0	Abces si granulom intracranian
G06.1	Abces si granulom intrarahidian
G06.2	Abces extradural si subdural, nespecificat
G07	Abces si granulom intracranian si intrarahidian in boli clasificate altundeva
G08	Flebita si tromboflebita intracraniana si intrarahidiana
G12.0	Atrofia musculara spinala infantila, tip I (Werdning-Hoffman)
G12.1	Alte atrofii musculare spinale ereditare
G12.8	Alte atrofii musculare spinale si sindroame inrudite
G12.9	Atrofia musculara spinala, nespecificata
G52.7	Afectiunile mai multor nervi cranieni
G53.1	Paralizia mai multor nervi cranieni in boli infectioase si parazitare clasificate altundeva
G53.2	Paralizia mai multor nervi cranieni in sarcoidoza
G53.3	Paralizia mai multor nervi cranieni in bolile neoplazice
G54.1	Afectiunile plexului lombosacral
G55.1	Compresiunea radacinilor si plexurilor nervoase in leziunile discurilor intevertebrale
G55.2	Compresiunea radacinilor si plexurilor nervoase in spondiloza
G70.0	Miastenia gravis
G70.2	Miastenia congenitala si evolutiva
G70.8	Alte afectiuni neuro-musculare specificate
G71.0	Distrofia musculara
G71.1	Afectiuni miotonice
G71.2	Miopatii congenitale
G71.9	Afectiuni musculare primare, nespecificate
G82.30	Tetraplegia flasca, nespecificata
G82.31	Tetraplegia flasca, nespecificata acuta
G82.32	Tetraplegia flasca, nespecificata cronica
G82.33	Tetraplegia flasca, complet acuta
G82.34	Tetraplegia flasca, complet cronica
G82.40	Tetraplegia spastica, nespecificata
G82.41	Tetraplegia spastica, nespecificata acuta
G82.42	Tetraplegia spastica, nespecificata cronica
G82.43	Tetraplegia spastica, complet acuta
G82.44	Tetraplegia spastica, complet cronica
G82.50	Tetraplegia, nespecificata
G82.51	Tetraplegia, nespecificata acuta
G82.52	Tetraplegia, nespecificata cronica
G82.53	Tetraplegia, complet acuta
G82.54	Tetraplegia, complet cronica
G83.0	Diplegia membrelor superioare
G83.1	Monoplegia membrelor inferioare
G83.2	Monoplegia membrelor superioare
G83.3	Monoplegia, nespecificata
G83.4	Sindromul cozii de cal
G91.1	Hidrocefalia obstructiva
G91.2	Hidrocefalia cu presiune normala
G91.3	Hidrocefalia post-traumatica, nespecificata
G91.8	Alte hidrocefalii
G91.9	Hidrocefalia, nespecificata
G94.0	Hidrocefalia in bolile infectioase si parazitare clasificate altundeva
G94.1	Hidrocefalia in bolile neoplazice clasificate altundeva
G94.2	Hidrocefalia in alte boli clasificate altundeva
G95.1	Mielopatii vasculare
G95.2	Compresiune maduvei, nespecificata
G95.9	Afectiune a maduvei spinarii, nespecificata
G96.0	Pierdere de lichid cefalorahidian
G97.0	Pierdere de lichid cefalorahidian dupa punctia spinala
H13.3	Pemphigoid ocular

H16.8	Alte keratite
H19.1	Keratita si kerato-conjunctivita datorita virusului herpetic
H19.2	Keratita si kerato-conjunctivita in alte boli infectioase si parazitare clasificate altundeva
H32.0	Inflamatii chorioretinale in boli infectioase si parazitare clasificate altundeva
H58.0	Anomalii functionale ale pupilei in boli clasificate altundeva
H62.1	Otita externa in bolile virale clasificate altundeva
H66.0	Otita medie acuta supurativa
I12.0	Nefropatia hipertensiva cu insuficienta renala
I12.9	Nefropatia hipertensiva fara insuficienta renala
I15.0	Hipertensiunea renovasculara
I15.1	Hipertensiunea secundara altor afectiuni renale
I26.0	Embolia vaselor pulmonare cu mentiunea cordului pulmonar acut
I26.9	Embolia vaselor pulmonare fara mentiunea cordului pulmonar acut
I27.0	Hipertensiunea pulmonara primara
I27.1	Cardiopatie cifoscoliotica
I27.2	Alte hipertensiuni pulmonare secundare
I27.8	Alte cardiopatii pulmonare specificate
I27.9	Cardiopatia pulmonara, nespecificata
I30.0	Pericardita idiopatica acuta nespecifica
I30.1	Pericardita infectioasa
I30.8	Alte forme de pericardita acuta
I30.9	Pericardita acuta, nespecificata
I31.2	Hemopericard, neclasificat altundeva
I31.3	Efuziune pericardica (neinflamatorie)
I31.8	Alte boli specificate ale pericardului
I31.9	Boala pericardului, nespecificata
I32.0	Pericardita in boli bacteriene clasificata altundeva
I32.1	Pericardita in alte boli infectioase si parazitare clasificata altundeva
I32.8	Pericardita in alte boli clasificata altundeva
I33.0	Endocardita acuta si subacuta infectioasa
I33.9	Endocardita acuta, nespecificata
I39.0	Afectiunile valvei mitrale in boli clasificate altundeva
I39.1	Afectiunile valvei aortice in boli clasificate altundeva
I39.2	Afectiunile valvei tricuspide in boli clasificate altundeva
I39.3	Afectiunile valvei pulmonare in boli clasificate altundeva
I39.4	Afectiunile mai multor valve in boli clasificate altundeva
I39.8	Endocardita, valva nespecificata, in boli clasificate altundeva
I40.0	Miocardita infectioasa
I40.9	Miocardita acuta, nespecificata
I41.0	Miocardita in bolile bacteriene clasificate altundeva
I41.1	Miocardita in bolile virale, clasificate altundeva
I41.2	Miocardita in alte boli infectioase si parazitare clasificate altundeva
I41.8	Miocardita in alte boli clasificate altundeva
I43.1	Cardiomiopatia in boli de metabolism
I43.2	Cardiomiopatia in boli de nutritie
I44.0	Bloc atrio-ventricular, primul grad
I44.1	Bloc atrio-ventricular, gradul doi
I44.2	Bloc atrio-ventricular complet
I44.3	Alte blocuri atrio-ventriculare si nespecificate
I44.4	Bloc fascicular anterior stang
I44.5	Bloc fascicular posterior stang
I44.6	Alte blocuri fasciculare si nespecificate
I44.7	Bloc al ramurii stangi, nespecificat
I45.0	Bloc fascicular drept
I45.1	Alte blocuri ale ramurii drepte a fascicolului si nespecificate
I45.2	Bloc bifascicular
I45.3	Bloc trifascicular
I45.4	Bloc intraventricular nespecificat
I45.5	Alte blocuri cardiace specificate

I45.6	Sindrom de pre-excitatie
I45.8	Alte tulburari de conducere specificate
I45.9	Tulburari de conducere, nespecificate
I46.0	Stop cardiac cu resuscitare reusita
I46.1	Moarte cardiaca subita, astfel descrisa
I46.9	Stop cardiac, nespecificat
I47.1	Tahicardia supraventriculara
I47.2	Tahicardia ventriculara
I47.9	Tahicardia paroxistica, nespecificata
I48	Fibrilatia atriala si flutter
I49.0	Fibrilatia ventriculara si flutter
I50.0	Insuficienta cardiaca congestiva
I50.1	Insuficienta ventriculara stanga
I50.9	Insuficienta cardiaca, nespecificata
I51.1	Ruptura coardei tendinoase, neclasificata altundeva
I51.2	Ruptura muschiului papilar, neclasificata altundeva
I51.4	Miocardita, nespecificata
I51.5	Degenerescenta miocardului
I51.6	Boala cardiovasculara, nespecificata
I60.0	Hemoragia subarahnoida de la sifonul si bifurcatia carotidei
I60.1	Hemoragia subarahnoida de la artera cerebrala medie
I60.2	Hemoragia subarahnoida de la artera comunicanta anterioara
I60.3	Hemoragia subarahnoida de la artera comunicanta posterioara
I60.4	Hemoragia subarahnoida de la artera bazilara
I60.5	Hemoragia subarahnoida de la artera vertebrala
I60.6	Hemoragia subarahnoida de la alte artere intracraniene
I60.7	Hemoragia subarahnoida de la artere intracraniene, nespecificate
I60.8	Alte hemoragii subarahnoide
I60.9	Hemoragia subarahnoida, nespecificata
I61.0	Hemoragia intracerebrala in emisfere, subcorticala
I61.1	Hemoragia intracerebrala in emisfere, corticala
I61.2	Hemoragia intracerebrala in emisfere, nespecificata
I61.3	Hemoragia intracerebrala in trunchiul cerebral
I61.4	Hemoragia intracerebrala in cerebel
I61.5	Hemoragia intracerebrala, intraventriculara
I61.6	Hemoragia intracerebrala cu localizare multipla
I61.8	Alte hemoragii intracerebrale
I61.9	Hemoragia intracerebrala, nespecificata
I62.0	Hemoragia subdurala (acuta) (netraumatica)
I62.1	Hemoragia extradurala netraumatica
I62.9	Hemoragia intacraniana (netraumatica), nespecificata
I63.0	Infarctul cerebral datorita trombozei arterelor precerebrale
I63.1	Infarctul cerebral datorita emboliei arterelor precerebrale
I63.2	Infarctul cerebral datorita ocluziei sau stenozei nespecificate ale arterelor precerebrale
I63.3	Infarctul cerebral datorita trombozei arterelor cerebrale
I63.4	Infarctul cerebral datorira emboliei arterelor cerebrale
I63.5	Infarctul cerebral datorita ocluziei sau stenozei nespecificate ale arterelor cerebrale
I63.6	Infarctul cerebral datorita trombozei venelor cerebrale, nonpiogenic
I63.8	Alte infarcte cerebrale
I63.9	Infarctul cerebral, nespecificat
I65.0	Ocluzia si stenoza arterei vertebrale
I65.1	Ocluzia si stenoza arterei bazilare
I65.2	Ocluzia si stenoza arterei carotide
I65.3	Ocluzia si stenoza multiplelor artere precerebrale bilaterale
I65.8	Ocluzia si stenoza altor artere precerebrale
I65.9	Ocluzia si stenoza unei arterei precerebrale nespecificata

I66.0	Ocluzia si stenoza arterei cerebrale medii
I66.1	Ocluzia si stenoza arterei cerebrale anterioare
I66.2	Ocluzia si stenoza arterei cerebrale posterioare
I66.3	Ocluzia si stenoza arterelor cerebeloase
I66.4	Ocluzia si stenoza arterelor cerebrale multiple si bilaterale
I66.8	Ocluzia si stenoza altor artere cerebrale
I66.9	Ocluzia si stenoza arterelor cerebrale nespecificate
I67.1	Anevrism cerebral, fara ruptura
I67.6	Tromboza in sistemul venos intracranian nonpiogenica
I71.00	Disectia aortei, localizare nespecificata
I71.01	Disectia aortei toracice
I71.02	Disectia aortei abdominale
I71.03	Disectia aortei toracoabdominale
I71.1	Anevrismul toracic, cu ruptura
I71.2	Anevrismul toracic, fara mentiunea rupturii
I71.3	Anevrismul abdominal, cu ruptura
I71.4	Anevrismul abdominal, fara mentiunea rupturii
I71.5	Anevrismul toracoabdominal, cu ruptura
I71.6	Anevrismul toracoabdominal, fara mentiunea rupturii
I71.8	Anevrismul aortic cu localizare nespecificata, cu ruptura
I71.9	Anevrismul aortic, cu localizare nespecificata, fara mentiunea rupturii
I73.8	Alte boli vasculare periferice, specificate
I73.9	Boala vasculara periferica, nespecificata
I74.0	Embolia si tromboza aortei abdominale
I74.1	Embolia si tromboza altor parti ale aortei si nespecificate
I74.2	Embolia si tromboza arterelor extremitatilor superioare
I74.3	Embolia si tromboza arterelor extremitatilor inferioare
I74.4	Embolia si tromboza arterelor extremitatilor, nespecificate
I74.5	Embolia si tromboza arterei iliace
I74.8	Embolia si tromboza altor artere
I74.9	Embolia si tromboza unor artere nespecificate
I77.2	Ruptura arterelor
I77.5	Necroza arterei
I79.0	Anevrismul aortei in boli clasificate altundeva
I79.2	Angiopatii periferice in boli clasificate altundeva
I80.1	Flebita si tromboflebita venei femurale
I80.2	Flebita si tromboflebita altor vase profunde ale extremitatilor inferioare
I81	Tromboza venei porte
I82.0	Sindromul Budd-Chiari
I82.2	Embolia si tromboza venei cave
I82.3	Embolia si tromboza venei renale
I85.0	Varice esofagiene cu sangerare
I89.1	Limfangita
I89.8	Alte afectiuni neinfectioase specificate ale vaselor limfatice si ganglionilor limfatici
I97.0	Sindromul postcardiotomie
I97.1	Alte tulburari functionale dupa chirurgia cardiaca
I98.0	Sifilis cardiovascular
I98.1	Afectiuni cardiovasculare in alte boli infectioase si parazitare clasificate altundeva
J10.0	Gripa cu pneumonie, virus gripal identificat
J10.1	Gripa cu alte manifestari respiratorii, virus gripal identificat
J10.8	Gripa cu alte manifestari, virus gripal identificat
J11.0	Gripa cu pneumonie, virus neidentificat
J11.1	Gripa cu alte manifestari respiratorii, virus neidentificat
J11.8	Gripa cu alte manifestari, virus neidentificat
J12.0	Pneumonia cu adenovirusi
J12.1	Pneumonia datorita virusului respirator sincitial
J12.2	Pneumonia datorita virusului parainfluenzae
J12.8	Alte pneumonii virale
J12.9	Pneumonia virala, nespecificata

J13	Pneumonia datorita Streptococcus pneumoniae
J14	Pneumonia datorita Haemophilus influenzae
J15.0	Pneumonia datorita Klebsiella pneumoniae
J15.1	Pneumonia datorita Pseudomonas
J15.2	Pneumonia datorira stafilococilor
J15.3	Pneumonia datorita streptococilor, grupa B
J15.4	Pneumonia datorita altor streptococi
J15.5	Pneumonia datorita Escherichia coli
J15.6	Pneumonia datorita altor bacterii aerobe gram-negative
J15.7	Pneumonia datorita Mycoplasma pneumoniae
J15.8	Alte pneumonii bacteriene
J15.9	Pneumonia bacteriana, nespecificata
J16.0	Pneumonia datorita Chlamydia
J16.8	Pneumonia datorita altor microorganisme infectioase specificate
J17.0	Pneumonia in boli bacteriene clasificate altundeva
J17.1	Pneumonia in boli virale clasificate altundeva
J17.2	Pneumonia in micoze
J17.3	Pneumonii in boli parazitare
J17.8	Pneumonia in alte boli clasificate altundeva
J18.0	Bronhopneumonie, nespecificata
J18.1	Pneumonia lobara, nespecificata
J18.8	Alte pneumonii, cu micro-organisme nespecificate
J18.9	Pneumonie, nespecificata
J21.0	Bronsiolita acuta datorita virusului respirator sincitial
J21.8	Bronsiolita acuta datorita altor microorganisme specificate
J21.9	Bronsiolita acuta, nespecificata
J38.00	Paralizia corzilor vocale si a laringelui, nespecificata
J38.02	Paralizia corzilor vocale si a laringelui, unilaterala, complexa
J38.03	Paralizia corzilor vocale si a laringelui, bilaterala, partiala
J38.6	Stenoza laringelui
J38.7	Alte boli ale laringelui
J39.0	Abces parafaringian si retrofaringian
J69.0	Pneumopatia datorita inhalatiei de alimente si vomismente
J69.1	Pneumopatia datorita inhalatiei de uleiuri(grasimi) si esente
J69.8	Pneumopatii datorite inhalatiei altor substante solide si lichide
J85.0	Gangrena si necroza pulmonara
J85.1	Abcesul pulmonar cu pneumopatie
J85.2	Abcesul pulmonar fara pneumopatie
J85.3	Abcesul mediastinului
J86.0	Piotorax cu fistula
J86.9	Piotorax fara fistula
J90	Revarsare pleurala, neclasificata altundeva
J91	Efuziune pleurala in cursul unor boli clasificate altundeva
J94.0	Efuziune chiloasa
J94.2	Hemotorax
J94.8	Alte afectiuni pleurale specificate
J94.9	Afectiune pleurala, nespecificata
J95.0	Functionarea defectuoasa a unei traheostomii
K07.1	Anomalii de raport intre maxilare si baza craniului
K07.8	Alte anomalii dento-faciale
K22.2	Obstructia esofagului
K22.3	Perforatia esofagului
K22.4	Dischinezia esofagului
K31.6	Fistula stomacului si duodenului
K35.0	Apendicita acuta cu peritonita generalizata
K35.1	Apendicita acuta cu abces peritoneal
K35.9	Apendicita acuta, nespecificata
K37	Apendicita, nespecificata
K40.00	Hernia inghinala bilaterala, cu obstructie, fara gangrena, nespecificata ca recidivanta

K40.01	Hernia inghinala bilaterala, cu obstructie, fara gangrena, recidivanta
K40.10	Hernia inghinala bilaterala, cu gangrena, nespecificata ca recidivanta
K40.11	Hernia inghinala bilaterala, cu gangrena, recidivanta
K40.30	Hernia inghinala unilaterala sau nespecificata, cu obstructie, fara gangrena, nespecificata ca recidivanta
K40.31	Hernia inghinala unilaterala sau nespecificata, cu obstructie, fara gangrena, recidivanta
K40.40	Hernia inghinala, unilaterala sau nespecificata, cu gangrena, nespecificata ca recidivanta
K40.41	Hernia inghinala, unilaterala sau nespecificata, cu gangrena, recidivanta
K41.0	Hernia femurala bilaterala, cu obstructie, fara gangrena
K41.1	Hernia femurala bilaterala, cu gangrena
K41.3	Hernia femurala unilaterala sau nespecificata, cu obstructie, fara gangrena
K41.4	Hernia femurala unilaterala sau nespecificata, cu gangrena
K42.0	Hernia ombilicala cu obstructie, fara gangrena
K42.1	Hernia ombilicala cu gangrena
K43.0	Hernia ventrala cu obstructie, fara gangrena
K43.1	Hernia ventrala, cu gangrena
K44.0	Hernia diafragmatica cu obstructie, fara gangrena
K44.1	Hernia diafragmatica cu gangrena
K45.1	Alte hernii abdominale specificate cu gangrena
K46.1	Hernia abdominala nespecificata cu gangrena
K52.1	Gastroenterite si colite toxice
K55.0	Tulburari vasculare acute ale intestinului
K55.21	Angiodisplazia colonului fara mentionarea hemoragiei
K56.0	Ileus paralitic
K56.1	Invaginatia
K56.2	Volvulus
K56.4	Alte obstructii ale intestinului
K56.6	Alte obstructii intestinale si nespecificate
K56.7	Ileus, nespecificat
K59.3	Megacolon, neclasificat altundeva
K61.0	Abces anal
K61.1	Abces rectal
K61.2	Abces anorectal
K61.3	Abces ischiorectal
K61.4	Abces intrasfincterian
K62.2	Prolaps anal
K62.3	Prolaps rectal
K62.4	Strictura anusului si rectului
K63.0	Abces al intestinului
K63.1	Perforatia intestinului (nontraumatica)
K63.2	Fistula intestinului
K63.3	Ulcer al intestinului
K65.0	Peritonita acuta
K65.8	Alte peritonite
K65.9	Peritonita, nespecificata
K66.0	Aderente peritoneale
K66.1	Hemoperitoneu
K66.8	Alte tulburari specifice ale peritoneului
K67.0	Peritonita cu Chlamydia (A74.8+)
K67.1	Peritonita gonococica (A54.8+)
K67.3	Peritonita tuberculoasa (A18.3+)
K67.8	Alte tulburari ale peritoneului in boli infectioase clasificate altundeva
K71.0	Boala toxica a ficatului cu colestaza
K71.1	Boala toxica a ficatului cu necroza hepatica
K71.2	Boala toxica a ficatului cu hepatita acuta
K71.3	Boala toxica a ficatului cu hepatita persistenta cronica
K71.4	Boala toxica a ficatului cu hepatita lobulara cronica
K71.5	Boala toxica a ficatului cu hepatita activa cronica
K71.6	Boala toxica a ficatului cu hepatita, neclasificata altundeva

K71.7	Boala toxica a ficatului cu fibroza si ciroza ficatului
K71.8	Boala toxica a ficatului cu alte tulburari ale ficatului
K71.9	Boala toxica a ficatului, nespecificata
K72.0	Insuficienta hepatica acuta si subacuta
K74.0	Fibroza hepatica
K74.2	Fibroza hepatica cu scleroza hepatica
K74.3	Ciroza biliara primitiva
K74.4	Ciroza biliara secundara
K74.5	Ciroza biliara, nespecificata
K74.6	Alta ciroza a ficatului si nespecificata
K75.0	Abces al ficatului
K75.1	Flebita venei porte
K75.2	Hepatita reactiva nespecifica
K75.3	Hepatita granulomatoasa, neclasificata altundeva
K75.4	Hepatita autoimuna
K75.8	Alte boli inflamatorii specificate ale ficatului
K75.9	Boala inflamatorie a ficatului, nespecificata
K76.0	Degenerescenta grasoasa a ficatului, neclasificata altundeva
K76.2	Necroza hemoragica centrala a ficatului
K76.3	Infarct al ficatului
K76.4	Pelioza hepatica
K76.6	Hipertensiunea portala
K76.7	Sindromul hepato-renal
K77.0	Tulburari hepatice in boli infectioase si parazitare clasificate altundeva
K77.8	Tulburari hepatice in alte boli clasificate altundeva
K90.2	Sindromul de ansa oarba, neclasificata altundeva
K90.3	Steatoreea pancreatica
K91.1	Sindroame dupa chirurgia gastrica
K93.1	Megacolon in boala Chagas (B57.3+)
L00	Sindromul stafilococic al necrozei epidermice toxice
L10.2	Pemfigus foliaceu
L11.8	Alte tulburari acantolitice specificate
L11.9	Tulburare acantolitica, nespecificata
L12.0	Pemfigoid bulos
L12.3	Epidermoliza buloasa dobandita
L12.8	Alte forme de pemfigoid
L12.9	Pemfigoid, nespecificat
L13.0	Dermatita herpetiforma
L13.1	Dermatoza pustuloasa subcorneeana
L13.8	Alte tulburari buloase specificate
L14	Tulburari buloase in boli clasificate altundeva
L40.1	Psoriazis pustular generalizat
L51.0	Eritem multiform nonbulos
L51.1	Eritem multiform bulos
L51.2	Necroliza epidermica toxica [Lyell]
L51.8	Alte forme de eritem multiform
L51.9	Eritem multiform, nespecificat
L74.4	Anhidroza
M00.00	Artrita si poliartrita stafilococica, localizari multiple
M00.01	Artrita si poliartrita stafilococica, regiunea umarului
M00.02	Artrita si poliartrita stafilococica, brat
M00.03	Artrita si poliartrita stafilococica, antebrat
M00.04	Artrita si poliartrita stafilococica, mana
M00.05	Artrita si poliartrita stafilococica, regiune pelviana si coapsa
M00.06	Artrita si poliartrita stafilococica, picior parte inferioara
M00.07	Artrita si poliartrita stafilococica, glezna si picior
M00.08	Artrita si poliartrita stafilococica, alte localizari
M00.09	Artrita si poliartrita stafilococica, localizare nespecificata
M00.10	Artrita si poliartrita pneumococica, localizari multiple
M00.11	Artrita si poliartrita pneumococica, regiunea umarului
M00.12	Artrita si poliartrita pneumococica, brat

M00.13 Artrita si poliartrita pneumococica, antebrat

M00.14 Artrita si poliartrita pneumococica, mana

M00.15 Artrita si poliartrita pneumococica, regiune pelviana si coapsa

M00.16 Artrita si poliartrita pneumococica, picior parte inferioara

M00.17 Artrita si poliartrita pneumococica, glezna si picior

M00.18 Artrita si poliartrita pneumococica, alte localizari

M00.19 Artrita si poliartrita pneumococica, localizare nespecificata

M00.20 Alte artrite si poliartrite streptococice, localizari multiple

M00.21 Alte artrite si poliartrite streptococice, regiunea umarului

M00.22 Alte artrite si poliartrite streptococice, brat

M00.23 Alte artrite si poliartrite streptococice, antebrat

M00.24 Alte artrite si poliartrite streptococice, mana

M00.25 Alte artrite si poliartrite streptococice, regiune pelviana si coapsa

M00.26 Alte artrite si poliartrite streptococice, picior parte inferioara

M00.27 Alte artrite si poliartrite streptococice, glezna si picior

M00.28 Alte artrite si poliartrite streptococice, alte localizari

M00.29 Alte artrite si poliartrite streptococice, localizare nespecificata

M00.80 Artrita si poliartrita datorita altor agenti bacterieni specificati, localizari multiple

M00.81 Artrita si poliartrita datorita altor agenti bacterieni specificati, regiunea umarului

M00.82 Artrita si poliartrita datorita altor agenti bacterieni specificati, brat

M00.83 Artrita si poliartrita datorita altor agenti bacterieni specificati, antebrat

M00.84 Artrita si poliartrita datorita altor agenti bacterieni specificati, mana

M00.85 Artrita si poliartrita datorita altor agenti bacterieni specificati, regiune pelviana si coapsa

M00.86 Artrita si poliartrita datorita altor agenti bacterieni specificati, picior parte inferioara

M00.87 Artrita si poliartrita datorita altor agenti bacterieni specificati, glezna si picior

M00.88 Artrita si poliartrita datorita altor agenti bacterieni specificati, alte localizari

M00.89 Artrita si poliartrita datorita altor agenti bacterieni specificati, localizare nespecificata

M01.00 Artrita meningococica, localizari multiple (A39.8+)

M01.01 Artrita meningococica, regiunea umarului (A39.8+)

M01.02 Artrita meningococica, brat (A39.8+)

M01.03 Artrita meningococica, antebrat (A39.8+)

M01.04 Artrita meningococica, mana (A39.8+)

M01.05 Artrita meningococica, regiunea pelviana si coapsa (A39.8+)

M01.06 Artrita meningococica, picior parte inferioara (A39.8+)

M01.07 Artrita meningococica, glezna si picior (A39.8+)

M01.08 Artrita meningococica, alte localizari (A39.8+)

M01.09 Artrita meningococica, localizare nespecificata (A39.8+)

M01.00 Artrita meningococica, localizari multiple (A39.8+)

M01.10 Artrita tuberculoasa, localizari multiple (A18.0+)

M01.11 Artrita tuberculoasa, regiunea umarului (A18.0+)

M01.12 Artrita tuberculoasa, brat (A18.0+)

M01.13 Artrita tuberculoasa, antebrat (A18.0+)

M01.14 Artrita tuberculoasa, mana (A18.0+)

M01.15 Artrita tuberculoasa, regiunea pelviana si coapsa (A18.0+)

M01.16 Artrita tuberculoasa, picior parte inferioara (A18.0+)

M01.17 Artrita tuberculoasa, glezna si picior (A18.0+)

M01.18 Artrita tuberculoasa, alte localizari (A18.0+)

M01.19 Artrita tuberculoasa, localizare nespecificata (A18.0+)

M01.30 Atrita in alte boli bacteriene clasificate altundeva, localizari multiple

M01.31 Atrita in alte boli bacteriene clasificate altundeva, regiunea umarului

M01.32 Atrita in alte boli bacteriene clasificate altundeva, brat

M01.33 Atrita in alte boli bacteriene clasificate altundeva, antebrat

M01.34 Atrita in alte boli bacteriene clasificate altundeva, mana

M01.35 Atrita in alte boli bacteriene clasificate altundeva, regiune pelviana si coapsa

M01.36 Atrita in alte boli bacteriene clasificate altundeva, picior parte inferioara

M01.37 Atrita in alte boli bacteriene clasificate altundeva, glezna si picior

M01.38 Atrita in alte boli bacteriene clasificate altundeva, alte localizari

M01.39 Atrita in alte boli bacteriene clasificate altundeva, localizare nespecificata

M01.40 Artrita in rubeola, localizari multiple (B06.8+)

M01.41 Artrita in rubeola, regiunea umarului (B06.8+)

M01.42 Artrita in rubeola, brat (B06.8+)

M01.43 Artrita in rubeola, antebrat (B06.8+)

M01.44 Artrita in rubeola, mana (B06.8+)

M01.45 Artrita in rubeola, regiune pelviana si coapsa (B06.8+)

M01.46 Artrita in rubeola, picior parte inferioara (B06.8+)

M01.47 Artrita in rubeola, glezna si picior (B06.8+)

M01.48 Artrita in rubeola, alte localizari (B06.8+)

M01.49 Artrita in rubeola, localizare nespecificata (B06.8+)

M01.60 Artrita in micoze, localizari multiple (B35-B48+)

M01.61 Artrita in micoze, regiunea umarului (B35-B49+)

M01.62 Artrita in micoze, brat (B35-B49+)

M01.63 Artrita in micoze, antebrat (B35-B49+)

M01.64 Artrita in micoze, mana (B35-B49+)

M01.65 Artrita in micoze, regiunea pelviana si coapsa (B35-B49+

M01.66 Artrita in micoze, picior parte inferioara (B35-B49+)

M01.67 Artrita in micoze, glezna si picior (B35-B49+)

M01.68 Artrita in micoze, alte localizari (B35-B49+)

M01.69 Artrita in micoze, localizari multiple (B35-B49+)

M10.10 Guta prin intoxicatia cu plumb, localizari multiple

M10.11 Guta prin intoxicatia cu plumb, regiunea umarului

M00.12 Guta prin intoxicatia cu plumb, brat

M10.13 Guta prin intoxicatia cu plumb, antebrat

M10.14 Guta prin intoxicatia cu plumb, mana

M10.15 Guta prin intoxicatia cu plumb, regiunea pelviana si coapsa

M10.16 Guta prin intoxicatia cu plumb, picior parte inferioara

M10.17 Guta prin intoxicatia cu plumb, glezna si picior

M10.18 Guta prin intoxicatia cu plumb, alte localizari

M10.19 Guta prin intoxicatia cu plumb, localizare nespecificata

M10.20 Guta de origine medicamentoasa, localizari multiple

M10.21 Guta de origine medicamentoasa, regiunea umarului

M00.22 Guta de origine medicamentoasa, brat

M10.23 Guta de origine medicamentoasa, antebrat

M10.24 Guta de origine medicamentoasa, mana

M10.25 Guta de origine medicamentoasa, regiunea pelviana si coapsa

M10.26 Guta de origine medicamentoasa, picior parte inferioara

M10.27 Guta de origine medicamentoasa, glezna si picior

M10.28 Guta de origine medicamentoasa, alte localizari

M10.29 Guta de origine medicamentoasa, localizare nespecificata

M14.8 Artropatia in alte boli specificate clasificate altundeva

M32.0 Lupus eritematos sistemic datorit medicamentelor

M32.1 Lupus eritematos sistemic cu atingerea unor organe sau sisteme

M32.8 Alte forme de lupus sistemic eritematos

M32.9 Lupus sistemic eritematos, nespecificat

M36.1 Artropatia in boli neoplazice, clasificate altundeva

M36.2 Artropatia hemofilica (D66-D68†)

M36.3 Artropatia in alte tulburari sangvine (D50-D76†)

M36.8 Tuburari sistemice ale tesutului conjuctiv in alte boli clasificate altundeva

M46.20 Osteomielita vertebrala, localizari multiple in coloana vertebrala

M46.21 Osteomielita vertebrala, regiune occipito-atlanto-axiala

M46.22 Osteomielita vertebrala, regiune cervicala

M46.23 Osteomielita vertebrala, regiune toraco-cervicala

M46.24 Osteomielita vertebrala, regiune toracica

M46.25 Osteomielita vertebrala, regiune toraco-lombara

M46.26 Osteomielita vertebrala, regiune lombara

M46.27 Osteomielita vertebrala, regiune lombo-sacrala

M46.28 Osteomielita vertebrala, regiune sacrala si sacro-coccigiana

M46.29 Osteomielita vertebrala, localizare nespecificata

M48.40 Fractura vertebrala de oboseala, localizari multiple in coloana vertebrala

M48.41 Fractura vertebrala de oboseala, regiune occipito-atlanto-axiala

M48.42 Fractura vertebrala de oboseala, regiune cervicala

M48.43 Fractura vertebrala de oboseala, toraco-cervicala

M48.44 Fractura vertebrala de oboseala, regiune toracica

M48.45 Fractura vertebrala de oboseala, toraco-lombara

M48.46 Fractura vertebrala de oboseala, regiune lombara

M48.47 Fractura vertebrala de oboseala, regiune lombo-sacrala

M48.48 Fractura vertebrala de oboseala, regiune sacrala si sacro-coccigiana

M48.49 Fractura vertebrala de oboseala, localizare nespecificata

M48.50 Prabusire vertebrala, neclasificata altundeva, localizari multiple in coloana vertebrala

M48.51 Prabusire vertebrala, neclasificata altundeva, regiune occipito-atlanto-axiala

M48.52 Prabusire vertebrala, neclasificata altundeva, regiune cervicala

M48.53 Prabusire vertebrala, neclasificata altundeva, toraco-cervicala

M48.54 Prabusire vertebrala, neclasificata altundeva, regiune toracica

M48.55 Prabusire vertebrala, neclasificata altundeva, toraco-lombara

M48.56 Prabusire vertebrala, neclasificata altundeva, regiune lombara

M48.57 Prabusire vertebrala, neclasificata altundeva, regiune lombo-sacrala

M48.58 Prabusire vertebrala, neclasificata altundeva, regiune sacrala si sacro-coccigiana

M48.59 Prabusire vertebrala, neclasificata altundeva, localizare nespecificata

M49.50 Colaps al vertebrelor in boli clasificate altundeva, localizari multiple in coloana vertebrala

M49.51 Colaps al vertebrelor in boli clasificate altundeva, regiune occipito-atlanto-axiala

M49.52 Colaps al vertebrelor in boli clasificate altundeva, regiune cervicala

M49.53 Colaps al vertebrelor in boli clasificate altundeva, toraco-cervicala

M49.54 Colaps al vertebrelor in boli clasificate altundeva, regiune toracica

M49.55 Colaps al vertebrelor in boli clasificate altundeva, toraco-lombara

M49.56 Colaps al vertebrelor in boli clasificate altundeva, regiune lombara

M49.57 Colaps al vertebrelor in boli clasificate altundeva, regiune lombo-sacrala

M49.58 Colaps al vertebrelor in boli clasificate altundeva, regiune sacrala si sacro-coccigiana

M49.59 Colaps al vertebrelor in boli clasificate altundeva, localizare nespecificata

M73.00 Bursita gonococica, localizari multiple (A54.4+)

M73.01 Bursita gonococica, regiunea umarului (A54.4+)

M73.02 Bursita gonococica, brat (A54.4+)

M73.03 Bursita gonococica, antebrat (A54.4+)

M73.04 Bursita gonococica, mana (A54.4+)

M73.05 Bursita gonococica, regiune pelviana si coapsa (A54.4+)

M73.06 Bursita gonococica, picior parte inferioara (A54.4+)

M73.07 Bursita gonococica, glezna si picior (A54.4+)

M73.08 Bursita gonococica, alte localizari (A54.4+)

M73.09 Bursita gonococica, localizare nespecificata (A54.4+)

M84.30 Fractura prin solicitare excesiva, neclasificata altundeva, localizari multiple

M84.31 Fractura prin solicitare excesiva, neclasificata altundeva, regiunea umarului

M84.32 Fractura prin solicitare excesiva, neclasificata altundeva, brat

M84.33 Fractura prin solicitare excesiva, neclasificata altundeva, antebrat

M84.34 Fractura prin solicitare excesiva, neclasificata altundeva, mana

M84.35 Fractura prin solicitare excesiva, neclasificata altundeva, regiune pelviana si coapsa

M84.36 Fractura prin solicitare excesiva, neclasificata altundeva, picior parte inferioara

M84.37 Fractura prin solicitare excesiva, neclasificata altundeva, glezna si picior

M84.38 Fractura prin solicitare excesiva, neclasificata altundeva, alte localizari

M84.39 Fractura prin solicitare excesiva, neclasificata altundeva, localizare nespecificata

M84.40 Fractura patologica, neclasificata altundeva, localizari multiple

M84.41 Fractura patologica, neclasificata altundeva, regiunea umarului

M84.42 Fractura patologica, neclasificata altundeva, brat

M84.43 Fractura patologica, neclasificata altundeva, antebrat

M84.44 Fractura patologica, neclasificata altundeva, mana

M84.45 Fractura patologica, neclasificata altundeva, regiune pelviana si coapsa

M84.46 Fractura patologica, neclasificata altundeva, picior parte inferioara

M84.47 Fractura patologica, neclasificata altundeva, glezna si picior

M84.48 Fractura patologica, neclasificata altundeva, alte localizari

M84.49 Fractura patologica, neclasificata altundeva, localizare nespecificata

M86.00 Osteomielita hematogena acuta, localizari multiple

M86.01 Osteomielita hematogena acuta, regiunea umarului

M86.02 Osteomielita hematogena acuta, brat

M86.03 Osteomielita hematogena acuta, antebrat

M86.04 Osteomielita hematogena acuta, mana

M86.05 Osteomielita hematogena acuta, regiune pelviana si coapsa

M86.06 Osteomielita hematogena acuta, picior parte inferioara

M86.07 Osteomielita hematogena acuta, glezna si picior

M86.08 Osteomielita hematogena acuta, alte localizari

M86.09 Osteomielita hematogena acuta, localizare nespecificata

M86.10 Alte osteomielite acute, localizari multiple

M86.11 Alte osteomielite acute, regiunea umarului

M86.12 Alte osteomielite acute, brat

M86.13 Alte osteomielite acute, antebrat

M86.14 Alte osteomielite acute, mana

M86.15 Alte osteomielite acute, regiune pelviana si coapsa

M86.16 Alte osteomielite acute, picior parte inferioara

M86.17 Alte osteomielite acute, glezna si picior

M86.18 Alte osteomielite acute, alte localizari

M86.19 Alte osteomielite acute, localizare nespecificata

M86.20 Osteomielita subacuta, localizari multiple

M86.21 Osteomielita subacuta, regiunea umarului

M86.22 Osteomielita subacuta, brat

M86.23 Osteomielita subacuta, antebrat

M86.24 Osteomielita subacuta, mana

M86.25 Osteomielita subacuta, regiune pelviana si coapsa

M86.26 Osteomielita subacuta, picior parte inferioara

M86.27 Osteomielita subacuta, glezna si picior

M86.28 Osteomielita subacuta, alte localizari

M86.29 Osteomielita subacuta, localizare nespecificata

M86.30 Osteomielita multifocala cronica, localizari multiple

M86.31 Osteomielita multifocala cronica, regiunea umarului

M86.32 Osteomielita multifocala cronica, brat

M86.33 Osteomielita multifocala cronica, antebrat

M86.34 Osteomielita multifocala cronica, mana

M86.35 Osteomielita multifocala cronica, regiune pelviana si coapsa

M86.36 Osteomielita multifocala cronica, picior parte inferioara

M86.37 Osteomielita multifocala cronica, glezna si picior

M86.38 Osteomielita multifocala cronica, alte localizari

M86.39 Osteomielita multifocala cronica, localizare nespecificata

M86.40 Osteomielita cronica cu fistula de drenaj, localizari multiple

M86.41 Osteomielita cronica cu fistula de drenaj, regiunea umarului

M86.42 Osteomielita cronica cu fistula de drenaj, brat

M86.43 Osteomielita cronica cu fistula de drenaj, antebrat

M86.44 Osteomielita cronica cu fistula de drenaj, mana

M86.45 Osteomielita cronica cu fistula de drenaj, regiune pelviana si coapsa

M86.46 Osteomielita cronica cu fistula de drenaj, picior parte inferioara

M86.47 Osteomielita cronica cu fistula de drenaj, glezna si picior

M86.48 Osteomielita cronica cu fistula de drenaj, alte localizari

M86.49 Osteomielita cronica cu fistula de drenaj, localizare nespecificata

M86.50 Alte osteomielite hematogene cronice, localizari multiple

M86.51 Alte osteomielite hematogene cronice, regiunea umarului

M86.52 Alte osteomielite hematogene cronice, brat

M86.53 Alte osteomielite hematogene cronice, antebrat

M86.54 Alte osteomielite hematogene cronice, mana

M86.55 Alte osteomielite hematogene cronice, regiune pelviana si coapsa

M86.56 Alte osteomielite hematogene cronice, picior parte inferioara

M86.57 Alte osteomielite hematogene cronice, glezna si picior

M86.58 Alte osteomielite hematogene cronice, alte localizari

M86.59 Alte osteomielite hematogene cronice, localizare nespecificata

M86.60 Alte osteomielite cronice, localizari multiple

M86.61 Alte osteomielite cronice, regiunea umarului

M86.62 Alte osteomielite cronice, brat

M86.63 Alte osteomielite cronice, antebrat

M86.64 Alte osteomielite cronice, mana

M86.65 Alte osteomielite cronice, regiune pelviana si coapsa

M86.66 Alte osteomielite cronice, picior parte inferioara

M86.67 Alte osteomielite cronice, glezna si picior

M86.68 Alte osteomielite cronice, alte localizari

M86.69 Alte osteomielite cronice, localizare nespecificata

M86.80 Alte osteomielite, localizari multiple

M86.81 Alte osteomielite, regiunea umarului

M86.82 Alte osteomielite, brat

M86.83 Alte osteomielite, antebrat

M86.84 Alte osteomielite, mana

M86.85 Alte osteomielite, regiune pelviana si coapsa

M86.86 Alte osteomielite, picior parte inferioara

M86.87 Alte osteomielite, glezna si picior

M86.88 Alte osteomielite, alte localizari

M86.89 Alte osteomielite, localizare nespecificata

M86.90 Osteomielita, nespecificata, localizari multiple

M86.91 Osteomielita, nespecificata, regiunea umarului

M86.92 Osteomielita, nespecificata, brat

M86.93 Osteomielita, nespecificata, antebrat

M86.94 Osteomielita, nespecificata, mana

M86.95 Osteomielita, nespecificata, regiune pelviana si coapsa

M86.96 Osteomielita, nespecificata, picior parte inferioara

M86.97 Osteomielita, nespecificata, glezna si picior

M86.98 Osteomielita, nespecificata, alte localizari

M86.99 Osteomielita, nespecificata, localizare nespecificata

M87.02 Necroza aseptica idiopatica a osului, nespecificata, brat

M87.05 Necroza aseptica idiopatica a osului, regiune pelviana si coapsa

M87.06 Necroza aseptica idiopatica a osului, picior parte inferioara

M87.07 Necroza aseptica idiopatica a osului, glezna si picior

M87.09 Necroza aseptica idiopatica a osului, localizare nespecificata

M87.10 Osteonecroza datorita unor medicamente, localizari multiple

M87.11 Osteonecroza datorita unor medicamente, regiunea umarului

M87.12 Osteonecroza datorita unor medicamente, brat

M87.13 Osteonecroza datorita unor medicamente, antebrat

M87.14 Osteonecroza datorita unor medicamente, mana

M87.15 Osteonecroza datorita unor medicamente, regiune pelviana si coapsa

M87.16 Osteonecroza datorita unor medicamente, picior parte inferioara

M87.17 Osteonecroza datorita unor medicamente, glezna si picior

M87.18 Osteonecroza datorita unor medicamente, alte localizari

M87.19 Osteonecroza datorita unor medicamente, localizare nespecificata

M87.20 Osteonecroza datorita unui traumatism anterior, localizari multiple

M87.21 Osteonecroza datorita unui traumatism anterior, regiunea umarului

M87.22 Osteonecroza datorita unui traumatism anterior, brat

M87.23 Osteonecroza datorita unui traumatism anterior, antebrat

M87.24 Osteonecroza datorita unui traumatism anterior, mana

M87.25 Osteonecroza datorita unui traumatism anterior, regiune pelviana si coapsa

M87.26 Osteonecroza datorita unui traumatism anterior, picior parte inferioara

M87.27 Osteonecroza datorita unui traumatism anterior, glezna si picior

M87.28 Osteonecroza datorita unui traumatism anterior, alte localizari

M87.29 Osteonecroza datorita unui traumatism anterior, localizare nespecificata

M87.30 Alte osteonecroze secundare, localizari multiple

M87.31 Alte osteonecroze secundare, regiunea umarului

M87.32 Alte osteonecroze secundare, brat

M87.33 Alte osteonecroze secundare, antebrat

M87.34 Alte osteonecroze secundare, mana

M87.35 Alte osteonecroze secundare, regiune pelviana si coapsa

M87.36 Alte osteonecroze secundare, picior parte inferioara

M87.37 Alte osteonecroze secundare, glezna si picior

M87.38 Alte osteonecroze secundare, alte localizari

M87.39 Alte osteonecroze secundare, localizare nespecificata

M87.80 Alte osteonecroze, localizari multiple

M87.81 Alte osteonecroze, regiunea umarului

M87.82 Alte osteonecroze, brat

M87.83 Alte osteonecroze, antebrat

M87.84 Alte osteonecroze, mana

M87.85 Alte osteonecroze, regiune pelviana si coapsa

M87.86 Alte osteonecroze, picior parte inferioara

M87.87 Alte osteonecroze, glezna si picior

M87.88 Alte osteonecroze, alte localizari

M87.89 Alte osteonecroze, localizare nespecificata

M87.90 Osteonecroza, nespecificata, localizari multiple

M87.91 Osteonecroza, nespecificata, regiunea umarului

M87.92 Osteonecroza, nespecificata, brat

M87.93 Osteonecroza, nespecificata, antebrat

M87.94 Osteonecroza, nespecificata, mana

M87.95 Osteonecroza, nespecificata, regiune pelviana si coapsa

M87.96 Osteonecroza, nespecificata, picior parte inferioara

M87.97 Osteonecroza, nespecificata, glezna si picior

M87.98 Osteonecroza, nespecificata, alte localizari

M87.99 Osteonecroza, nespecificata, localizare nespecificata

M90.00 Tuberculoza osoasa, localizari multiple (A18.0+)

M90.01 Tuberculoza osoasa, regiunea umarului (A18.0+)

M90.02 Tuberculoza osoasa, brat (A18.0+)

M90.03 Tuberculoza osoasa, antebrat (A18.0+)

M90.04 Tuberculoza osoasa, mana (A18.0+)

M90.05 Tuberculoza osoasa, regiune pelviana si coapsa (A18.0+)

M90.06 Tuberculoza osoasa, picior parte inferioara (A18.0+)

M90.07 Tuberculoza osoasa, glezna si picior (A18.0+)

M90.08 Tuberculoza osoasa, alte localizari (A18.0+)

M90.09 Tuberculoza osoasa , localizare nespecificata (A18.0+)

M90.10 Periostita in alte boli infectioase clasificate altundeva, localizari multiple

M90.11 Periostita in alte boli infectioase clasificate altundeva, regiunea umarului

M90.12 Periostita in alte boli infectioase clasificate altundeva, brat

M90.13 Periostita in alte boli infectioase clasificate altundeva, antebrat

M90.14 Periostita in alte boli infectioase clasificate altundeva, mana

M90.15 Periostita in alte boli infectioase clasificate altundeva, regiune pelviana si coapsa

M90.16 Periostita in alte boli infectioase clasificate altundeva, picior parte inferioara

M90.17 Periostita in alte boli infectioase clasificate altundeva, glezna si picior

M90.18 Periostita in alte boli infectioase clasificate altundeva, alte localizari

M90.19 Periostita in alte boli infectioase clasificate altundeva, localizare nespecificata

M90.20 Osteopatia in alte boli infectioase clasificate altundeva, localizari multiple

M90.21 Osteopatia in alte boli infectioase clasificate altundeva, regiunea umarului

M90.22 Osteopatia in alte boli infectioase clasificate altundeva, brat

M90.23 Osteopatia in alte boli infectioase clasificate altundeva, antebrat

M90.24 Osteopatia in alte boli infectioase clasificate altundeva, mana

M90.25 Osteopatia in alte boli infectioase clasificate altundeva, regiune pelviana si coapsa

M90.26 Osteopatia in alte boli infectioase clasificate altundeva, picior parte inferioara

M90.27 Osteopatia in alte boli infectioase clasificate altundeva, glezna si picior

M90.28 Osteopatia in alte boli infectioase clasificate altundeva, alte localizari

M90.29 Osteopatia in alte boli infectioase clasificate altundeva, localizare nespecificata

M90.70 Fractura osoasa in bolile neoplazice, localizari multiple

M90.71 Fractura osoasa in bolile neoplazice, regiunea umarului

M90.72 Fractura osoasa in bolile neoplazice, brat

M90.73 Fractura osoasa in bolile neoplazice, antebrat

M90.74 Fractura osoasa in bolile neoplazice, mana

M90.75 Fractura osoasa in bolile neoplazice, regiune pelviana si coapsa

M90.76 Fractura osoasa in bolile neoplazice, picior parte inferioara

M90.77 Fractura osoasa in bolile neoplazice, glezna si picior

M90.78 Fractura osoasa in bolile neoplazice, alte localizari

M90.79 Fractura osoasa in bolile neoplazice, localizare nespecificata

M96.6 Fractura osoasa dupa insertia unui implant ortopedic, a unei prosteze articulare sau a unei placi osoase

M96.8 Alte afectiuni postprocedurale ale sistemului musculo-scheletal

M96.9 Afectiune postprocedurala a sistemului musculo-scheletal, nespecificata

N03.6	Sindrom nefritic cronic, boala cu depozit dens
N04.0	Sindrom nefritic acut, anomalie glomerulara minora
N04.1	Sindrom nefrotic, leziuni glomerulare segmentare si focale
N04.2	Sindrom nefrotic, glomerulonefrita membranoasa difuza
N04.3	Sindrom nefrotic, glomerulonefrita proliferativa mesangiala difuza
N04.4	Sindrom nefrotic, glomerulonefrita proliferativa endocapilara difuza
N04.5	Sindrom nefrotic, glomerulonefrita mesangio-capilara difuza
N04.6	Sindrom nefrotic, boala cu depozit dens
N04.7	Sindrom nefrotic, glomerulonefrita difuza in crestere
N04.8	Alt sindrom nefrotic
N04.9	Sindrom nefrotic nespecificat
N10	Nefrita tubulo-interstitiala acuta
N13.5	Cudura si strictura ureterala fara hidronefroza
N13.8	Alta uropatie obstructiva si cu reflux
N13.9	Uropatia cu reflux si obstructiva, nespecificata
N15.1	Abces renal si perirenal
N17.0	Insuficienta renala acuta cu necroza tubulara
N17.1	Insuficienta renala acuta cu necroza corticala acuta
N17.2	Insuficienta renala acuta cu necroza medulara
N17.8	Alta insuficienta renala acuta
N17.9	Insuficienta renala acuta, nespecificata
N18.0	Boala renala in stadiul final
N18.90	Insuficienta renala cronica nespecificata
N19	Insuficienta renala nespecificata
N20.0	Calculii rinichiului
N20.2	Litiaza rinichiului cu litiaza ureterului
N25.1	Diabet insipid nefrogen
N28.0	Ischemia si infarctul rinichiului
N32.1	Fistula vezico-intestinala
N32.2	Fistula vezicala urinara, neclasificata altundeva
N32.3	Diverticulul vezicii urinare
N32.4	Ruptura vezicii urinare, netraumatica
N34.0	Abces uretral
N35.8	Alta strictura uretrala
N36.0	Fistula uretrala
N36.1	Diverticul uretral
N43.1	Hidrocel infectat
N44	Torsiunea testiculului
N45.0	Orhita, epididimita si epididimo-orhita cu abces
N76.4	Abces al vulvei
N82.0	Fistula vezico-vaginala
N82.1	Alte fistule ale tractului genital feminin
N82.2	Fistula vaginului cu intestinul subtire
N82.3	Fistula vaginului cu intestinul gros
N82.4	Alte fistule ale tractului genito-intestinal feminin
N82.5	Fistule genito-cutanate la femeie
N82.8	Alte fistule ale tractului genital feminin
N82.9	Fistula tractului genital feminin, nespecificata
N83.5	Torsiunea ovarului, pediculului ovarian si a trompei Fallope
N99.1	Strictura uretrala postprocedurala
P10.0	Hemoragia subdurala datorita traumatismului la nastere
P10.1	Hemoragia cerebrala datorita traumatismului la nastere
P10.2	Hemoragia intraventriculara datorita traumatismului la nastere
P10.3	Hemoragia subarahnoidiana datorita traumatismului la nastere
P10.4	Sfasiera a tentei creierului mic datorita traumatismului la nastere
P10.8	Alte laceratii si hemoragii intracraniene datorite traumatismului la nastere
P10.9	Laceratia si hemoragia intracraniana nespecificata datorita traumatismului la nastere
P11.1	Alte leziuni cerebrale specificate datorita traumatismului la nastere

P11.2	Leziune cerebrala nespecificata datorita traumatismului la nastere
P15.6	Adipo-necroza subcutanata datorita traumatismului la nastere
P22.0	Sindromul de suferinta respiratorie a nou-nascutului
P23.0	Pneumonia congenitala datorita unui agent viral
P23.1	Pneumonia congenitala cu Chlamydia
P23.2	Pneumonia congenitala cu stafilococi
P23.3	Pneumonia congenitala cu streptococi, grupa B
P23.4	Pneumonia congenitala cu Escherichia coli
P23.5	Pneumonia congenitala cu Pseudomonas
P23.6	Pneumonia congenitala datorita altor agenti bacterieni
P23.8	Pneumonia congenitala datorita altor micro-organisme
P23.9	Pneumonia congenitala, nespecificata
P24.0	Aspiratia de meconiu in perioada neonatala
P24.1	Aspiratia lichidului amniotic si a mucusului in perioada neonatala
P24.2	Aspiratia de sange in perioada neonatala
P24.3	Aspiratia de lapte si alimente regurgitate in perioada neonatala
P24.8	Alte sindroame de aspiratie in perioada neonatala
P24.9	Sindrom de aspiratie in perioada neonatala, nespecificat
P25.0	Emfizem interstitial survenind in perioada perinatala
P25.1	Pneumothorax survenind in perioada perinatala
P25.2	Pneumo-mediastin survenind in perioada perinatala
P25.3	Pneumo-pericard survenind in perioada perinatala
P25.8	Alte afectiuni legate de sindromul de infiltratie a aerului survenind in perioada perinatala
P26.0	Hemoragia traheo-bronsica survenind in perioada perinatala
P26.1	Hemoragia pulmonara masiva survenind in perioada perinatala
P26.8	Alte hemoragii pulmonare survenind in perioada perinatala
P26.9	Hemoragie pulmonara nespecificata survenind in perioada perinatala
P27.0	Sindromul Wilson-Mikity
P27.1	Boala cronica a plamanului survenind in perioada perinatala
P27.8	Alte boli respiratorii cronice survenind in perioada perinatala
P27.9	Boala respiratorie cronica nespecificata survenind in perioada perinatala
P35.0	Sindrom de rubeola congenitala
P35.1	Infectia congenitala cu citomegalovirus
P35.2	Infectie virala congenitala herpetica [herpes simplex]
P35.3	Hepatita virala congenitala
P35.8	Alte boli virale congenitale
P35.9	Boala virala congenitala, nespecificata
P36.0	Sepsis la nou-nascut cu streptococi, grupa B
P36.1	Sepsis la nou-nascut cu alti streptococi si nespecificati
P36.2	Sepsis la nou-nascut cu Staphylococcus aureus
P36.3	Sepsis la nou-nascut cu alti stafilococi si nespecificati
P36.4	Sepsis la nou-nascut cu Escherichia coli
P36.5	Sepsis la nou-nascut datorita anaerobilor
P36.8	Alt sepsis bacterian la nou-nascut
P36.9	Sepsis bacterian la nou-nascut, nespecificat
P37.0	Tuberculoza congenitala
P37.1	Toxoplasmoza congenitala
P37.2	Listerioza neonatala (diseminata)
P37.3	Paludism congenital cu Plasmodium falciparum
P37.4	Alte forme de paludism congenital
P37.8	Alte boli infectioase si parazitare congenitale specificate
P37.9	Boli infectioase si parazitare congenitale, nespecificate
P52.0	Hemoragia intraventriculara (netraumatica), gradul 1, a fatului si nou-nascutului
P52.1	Hemoragia intraventriculara (netraumatica), gradul 2, a fatului si nou-nascutului

P52.2	Hemoragia intraventriculara (netraumatica), gradul 3, a fatului si nou-nascutului
P52.3	Hemoragia intraventriculara (netraumatica) a fatului si nou-nascutului, nespecificata
P52.5	Hemoragia subarahnoida (netraumatica) a fatului si nou-nascutului
P53	Boala hemoragica a fatului si nou-nascutului
P54.4	Hemoragia suprarenala neonatala
P56.0	Anasarca feto-placentara datorita izoimunizarii
P56.9	Anasarca feto-placentara datorita altor boli hemolitice nespecificate
P57.0	Icter nuclear datorita izoimunizarii
P57.8	Alte forme specificate de icter nuclear
P57.9	Icter nuclear, nespecificat
P59.1	Sindromul "bilei ingrosate"
P59.2	Icter neonatal datorit altor leziuni hepato-celulare si nespecificate
P60	Coagularea intravasculara diseminata la fat si nou-nascut
P61.0	Trombocitopenia neonatala tranzitorie
P70.2	Diabet mellitus neonatal
P72.1	Hipertiroidism neonatal tranzitoriu
P77	Enterocolita necrozanta a fatului si nou-nascutului
P78.0	Perforatia intestinala perinatala
P78.1	Alte peritonite neonatale
P83.0	Scleremul nou-nascutului
P83.2	Anasarca feto-placentara nedatorita unei boli hemolitice
P90	Convulsii ale nou-nascutului
P94.0	Miastenia gravis tranzitorie neonatala
P96.1	Simptome neonatale de privatiune datorita toxicomaniei mamei
P96.2	Simptome de privatiune din cauza folosirii terapeutice a unor medicamente la nou-nascut
Q00.00	Anencefalia, nespecificata
Q00.01	Anencefalia incompleta
Q00.09	Alte anencefalii
Q00.1	Cranio-rahischisis
Q00.20	Acefalia, nespecificata
Q00.21	Acefalia, deschisa
Q00.22	Acefalia, inchisa
Q01.0	Encefalocel frontal
Q01.1	Encefalocel naso-frontal
Q01.2	Encefalocel occipital
Q01.81	Encefalocel parietal
Q01.82	Encefalocel orbital
Q01.83	Encefalocel nasal
Q01.84	Encefalocel nasofaringian
Q01.89	Encefalocel al altor localizari specificate
Q01.9	Encefalocel, nespecificat
Q03.0	Malformatii ale apeductului Sylvius
Q03.1	Atrezia fisurii Luschka si a foramenului Magendie
Q03.8	Alte hidrocefalii congenitale
Q03.9	Hidrocefalia congenitala, nespecificata
Q04.00	Malformatii congenitale ale corpului calos, nespecificate
Q04.01	Agenezia corpului calos
Q04.09	Alte malformatii congenitale ale corpului calos
Q04.1	Arhinencefalia
Q04.2	Holoprosencefalia
Q04.31	Anomalii partiale ale creierului
Q04.32	Anomalii partiale ale hipotalamusului
Q04.33	Anomalii partiale ale cerebelului
Q04.34	Agiria si lissencefalia
Q04.35	Microgiria si pahigiria
Q04.36	Hidranencefalia
Q04.39	Alte anomalii de reducere a creierului
Q04.4	Displazia septului si cailor optice
Q04.5	Megalencefalia
Q04.60	Chist cerebral congenital, nespecificat
Q04.61	Chist cerebral congenital unic

Q04.62 Chisturi cerebrale congenitale multiple

Q04.8 Alte malformatii congenitale specificate ale creierului

Q05.00 Spina bifida, cervicala, cu hidrocefalie, nespecificat daca leziunea este inchisa sau deschisa

Q05.01 Spina bifida, cervicala, cu hidrocefalie, deschisa, neacoperita cu piele sau membrana

Q05.02 Spina bifida, cervicala, cu hidrocefalie, inchisa, chistica, acoperita cu piele sau membrana

Q05.10 Spina bifida, toracica, cu hidrocefalie, nespecificat daca leziunea este inchisa sau deschisa

Q05.11 Spina bifida, toracica, cu hidrocefalie, deschisa, neacoperita cu piele sau membrana

Q05.12 Spina bifida, toracica, cu hidrocefalie, inchisa, chistica, acoperita cu piele sau membrana

Q05.20 Spina bifida, lombara, cu hidrocefalie, nespecificat daca leziunea este inchisa sau deschisa

Q05.21 Spina bifida, lombara, cu hidrocefalie, deschisa, neacoperita cu piele sau membrana

Q05.22 Spina bifida, lombara, cu hidrocefalie, inchisa, chistica, acoperita cu piele sau membrana

Q05.30 Spina bifida sacrala cu hidrocefalie, nespecificat daca leziunea este inchisa sau deschisa

Q05.31 Spina bifida sacrala cu hidrocefalie, deschisa, neacoperita cu piele sau membrana

Q05.32 Spina bifida sacrala cu hidrocefalie, inchisa, chistica, acoperita cu piele sau membrana

Q05.40 Spina bifida nespecificata cu hidrocefalie, nespecificat daca leziunea este inchisa sau deschisa

Q05.41 Spina bifida nespecificata cu hidrocefalie, deschisa, neacoperita cu piele sau membrana

Q05.42 Spina bifida nespecificata cu hidrocefalie, inchisa, chistica, acoperita cu piele sau membrana

Q05.50 Spina bifida cervicala fara hidrocefalie, nespecificat daca leziunea este inchisa sau deschisa

Q05.51 Spina bifida cervicala fara hidrocefalie, deschisa, neacoperita cu piele sau membrana

Q05.52 Spina bifida cervicala fara hidrocefalie, inchisa, chistica, acoperita cu piele sau membrana

Q05.60 Spina bifida, toracica fara hidrocefalie, nespecificat daca leziunea este inchisa sau deschisa

Q05.61 Spina bifida, toracica fara hidrocefalie, deschisa, neacoperita cu piele sau membrana

Q05.62 Spina bifida, toracica fara hidrocefalie, inchisa, chistica, acoperita cu piele sau membrana

Q05.70 Spina bifida lombara fara hidrocefalie, nespecificat daca leziunea este inchisa sau deschisa

Q05.71 Spina bifida lombara fara hidrocefalie, deschisa, neacoperita cu piele sau membrana

Q05.72 Spina bifida lombara fara hidrocefalie, inchisa, chistica, acoperita cu piele sau membrana

Q05.80 Spina bifida sacrala fara hidrocefalie, nespecificat daca leziunea este inchisa sau deschisa

Q05.81 Spina bifida sacrala fara hidrocefalie, deschisa, neacoperita cu piele sau membrana

Q05.82 Spina bifida sacrala fara hidrocefalie, inchisa, chistica, acoperita cu piele sau membrana

Q05.90 Spina bifida, nespecificata, nespecificat daca leziunea este inchisa sau deschisa

Q05.91 Spina bifida, nespecificata, deschisa, neacoperita cu piele sau membrana

Q05.92 Spina bifida, nespecificata, inchisa, chistica, acoperita cu piele sau membrana

Q06.0 Amielia

Q06.1 Hipoplazia si displazia maduvei spinarii

Q06.2 Diastematomielia

Q06.3 Alte anomalii congenitale ale cozii de cal

Q06.4 Hidromielia

Q06.8 Alte malformatii congenitale specificate ale maduvei spinarii

Q07.0 Sindrom Arnold-Chiari

Q15.0 Glaucom congenital

Q20.0 Trunchi arterial comun

Q20.1 Orificiu dublu al ventriculului drept

Q20.2 Orificiu dublu al ventriculului stang

Q20.3 Comunicatie ventriculo-auriculara discordanta

Q20.4 Orificiu dublu ventricular

Q20.5 Comunicatia atrioventriculara discordanta

Q21.0	Defect septal ventricular
Q21.2	Defect septal atrio-ventricular
Q21.3	Tetralogie Fallot
Q21.4	Defect septal aorto-pulmonar
Q22.0	Atrezia valvei pulmonarei
Q22.1	Stenoza congenitala a valvei pulmonare
Q22.4	Stenoza congenitala a valvei tricuspide
Q22.5	Boala Ebstein
Q22.6	Sindromul inimii drepte hipoplazice
Q22.8	Alte malformatii congenitale ale valvei tricuspide
Q22.9	Malformatia congenitala a valvei tricuspide, nespecificata
Q23.0	Stenoza congenitala a valvei aortice
Q23.1	Insuficienta congenitala a valvei aortice
Q23.2	Stenoza mitrala congenitala
Q23.3	Insuficienta mitrala congenitala
Q23.4	Sindromul inimii stangi hipoplazice
Q23.8	Alte malformatii congenitale ale valvelor aortice si mitrale
Q23.9	Malformatii congenitale ale valvelor aortice si mitrale, nespecificate
Q24.2	Cord triatrial
Q24.3	Stenoza infundibulului pulmonar
Q24.4	Stenoza congenitala subaortica
Q24.5	Malformatia vaselor coronariene
Q24.6	Bloc congenital al inimii
Q24.8	Alte malformatii congenitale cardiace specificate
Q25.1	Coarctatia istmului aortic
Q25.2	Atrezia aortei
Q25.3	Stenoza aortei
Q26.2	Conexiune venoasa pulmonara aberanta totala
Q26.3	Conexiune venoasa pulmonara aberanta partiala
Q28.0	Malformatia arterio-venoasa a vaselor precerebrale
Q28.1	Alte malformatii ale vaselor precerebrale
Q28.2	Malformatia arterio-venoasa a vaselor cerebrale
Q28.3	Alte malformatii ale vaselor cerebrale
Q30.0	Atrezia choanelor
Q31.0	Pterigionul laringelui
Q31.1	Stenoza congenitala subglotica
Q31.2	Hipoplazia laringelui
Q31.3	Laringocel
Q31.5	Laringo-malacia congenitala
Q31.8	Alte malformatii congenitale ale laringelui
Q31.9	Malformatia congenitala a laringelui, nespecificata
Q32.0	Traheomalacia congenitala
Q32.1	Alte malformatii congenitale ale traheei
Q32.2	Bronhomalacia congenitala
Q32.3	Stenoza congenitala a bronhiilor
Q32.4	Alte malformatii congenitale ale bronhiilor
Q33.0	Pulmon chistic congenital
Q33.2	Sechestratia pulmonara
Q33.3	Agenezia pulmonara
Q33.4	Bronsiectazia congenitala
Q33.6	Hipoplazia si displazia pulmonului
Q37.0	Fisura boltii palatului cu fisura labilala bilaterala
Q37.1	Fisura boltii palatului cu fisura labilala unilaterala
Q37.2	Fisura partii moi a palatului cu fisura labiala bilaterala
Q37.3	Fisura partii moi a palatului cu fisura labiala unilaterala
Q37.4	Fisura boltii si a partii moi a palatului cu fisura labiala bilaterala
Q37.5	Fisura boltii si a partii moi a palatului cu fisura labiala unilaterala
Q37.8	Fisura palatului nespecificata cu fisura labiala bilaterala
Q37.9	Fisura palatului nespecificata cu fisura labiala unilaterala
Q38.7	Punga faringiana
Q39.0	Atrezia esofagului, fara fistula
Q39.11	Atrezia esofagului cu fistula intre trahee si punga esofagiana superioara

Q39.12	Atrezia esofagului cu fistula intre trahee si punga esofagiana inferioara
Q39.19	Atrezia esofagului cu fistula traheo-esofagiana
Q39.21	Fistula traheo-esofagiana congenitala fara atrezie
Q39.22	Fistula bronho-esofagiana congenitala fara atrezie
Q39.3	Stenoza congenitala si strictura esofagului
Q39.4	Pterigiomul esofagului
Q41.0	Absenta, atrezia si stenoza congenitala a duodenului
Q41.1	Absenta, atrezia si stenoza congenitala a jejunului
Q41.2	Absenta, atrezia si stenoza congenitala a ileonului
Q41.8	Absenta, atrezia si stenoza congenitala a altor parti specificate ale intestinului subtire
Q41.9	Absenta, atrezia si stenoza congenitala a intestinului subtire, parte nespecificata
Q42.00	Absenta, atrezia si stenoza congenitala a rectului cu fistula nespecificata
Q42.01	Absenta, atrezia si stenoza congenitala a rectului cu fistula recto-uretrala
Q42.02	Absenta, atrezia si stenoza congenitala a rectului cu fistula recto-vezicala
Q42.03	Absenta, atrezia si stenoza congenitala a rectului cu fistula recto-vulvara
Q42.04	Absenta, atrezia si stenoza congenitala a rectului cu fistula recto-cutanata
Q42.05	Absenta, atrezia si stenoza congenitala a rectului cu fistula recto-cloacala
Q42.09	Absenta, atrezia si stenoza congenitala a rectului cu alta fistula
Q42.1	Absenta, atrezia si stenoza congenitala a rectului, fara fistula
Q42.20	Absenta, atrezia si stenoza congenitala a anusului cu fistula nespecificata
Q42.21	Absenta, atrezia si stenoza congenitala a anusului cu fistula ano-cutanata
Q42.22	Absenta, atrezia si stenoza congenitala a anusului cu fistula ano-vestibulara
Q42.29	Absenta, atrezia si stenoza congenitala a anusului cu alta fistula
Q42.3	Absenta, atrezia si stenoza congenitala a anusului, fara fistula
Q42.8	Absenta, atrezia si stenoza congenitala a altor parti ale intestinului gros
Q42.9	Absenta, atrezia si stenoza congenitala a intestinului gros, parte nespecificata
Q43.0	Diverticul Meckel
Q43.10	Boala Hirschsprung, nespecificata
Q43.11	Boala Hirschsprung a unui segment scurt
Q43.12	Boala Hirschsprung a unui segment lung
Q43.19	Alte forme ale bolii Hirschsprung
Q43.2	Alte tulburari functionale congenitale ale colonului
Q43.31	Rotatia colonului
Q43.32	Aderente intraabdominale [bride] congenitale
Q43.39	Alte malformatii congenitale de fixare a intestinului
Q44.2	Atrezia cailor biliare
Q44.3	Stenoza congenitala si strictura cailor biliare
Q44.6	Boala chistica a ficatului
Q45.0	Agenezia, aplazia si hipoplazia pancreasului
Q45.1	Pancreas inelar
Q45.2	Chist pancreatic congenital
Q45.31	Ectopia pancreasului
Q45.39	Alte malformatii congenitale ale pancreasului si canalului pancreatic
Q56.0	Hermafroditism, neclasificat altundeva
Q56.1	Pseudohermafroditism masculin, neclasificat altundeva
Q56.2	Pseudohermafroditism feminin, neclasificat altundeva
Q56.3	Pseudofermafroditism, nespecificat
Q56.4	Sex nedeterminat, nespecificat
Q60.0	Agenezia renala unilaterala
Q60.1	Agenezia renala bilaterala
Q60.2	Agenezia renala, nespecificata
Q60.3	Hipoplazia renala unilaterala
Q60.4	Hipoplazia renala bilaterala
Q60.5	Hipoplazia renala, nespecificata

Q60.6	Sindrom Potter
Q61.1	Rinichi polichistic, autosomal recesiv
Q64.11	Extrofia cloacala
Q64.19	Extrofia vezicii urinare
Q64.20	Valve uretrale congenitale, nespecificate
Q64.21	Valve uretrale posterioare congenitale
Q64.22	Valve uretrale anterioare congenitale
Q64.31	Obstructia congenitala a gatului vezicii
Q64.32	Strictura congenitala a uretrei
Q64.33	Strictura congenitala a meatului uretral
Q64.34	Hipoplazia uretrei
Q64.39	Alte forme de atrezie si stenoza a uretrei si gatului vezicii
Q75.01	Craniosinostoza coronala
Q75.02	Craniosinostoza sagitala
Q75.03	Trigonocefalia
Q75.04	Craniosinostoza cu alte suturi multiple
Q75.05	Sindromul Pfeiffer
Q75.06	Craniu sub forma de frunza de trifoi
Q75.09	Alte craniosinostoze
Q75.1	Disostoza cranio-faciala
Q75.2	Hipertelorism
Q75.31	Macrocefalia (benigna) familiala
Q75.39	Alte forme de macrocefalie
Q75.4	Disostoza mandibulo-faciala
Q75.5	Disostoza oculo-mandibulara
Q75.81	Displazia fronto-nasala
Q75.89	Alte malformatii congenitale specificate ale craniului si oaselor fetei
Q75.9	Malformatia congenitala a craniului si oaselor fetei, nespecificata
Q76.1	Sindromul Klippel-Feil
Q77.00	Acondrogeneza, nespecificata
Q77.01	Acondrogeneza, tip I
Q77.02	Acondrogeneza, tip II
Q77.03	Hipocondrogeneza
Q77.09	Alte forme de acondrogeneza
Q77.1	Pitic tanatoforic
Q77.2	Sindromul coastei scurte
Q77.3	Condrodisplazia punctata
Q77.4	Acondroplazia
Q77.5	Displazia distrofica
Q77.6	Displazia condroectodermala
Q77.7	Displazia spondiloepifizara
Q77.81	Nanism metatropic
Q77.82	Condroplazia metafizara
Q77.89	Alte forme de osteocondrodisplazie cu defecte de crestere ale oaselor tubulare si coloanei vertebrale
Q77.9	Osteocondrodisplazia cu defecte de crestere ale oaselor tubulare si ale coloanei vertebrale, nespecificata
Q78.0	Osteogeneza imperfecta
Q78.1	Displazia fibroasa poliostotica
Q78.2	Osteopetroza
Q78.3	Displazia progresiva diafizala
Q78.4	Encondromatoza
Q78.6	Exostoza congenitala multipla
Q78.9	Osteocondrodisplazia, nespecificata
Q79.0	Hernia congenitala a diafragmului
Q79.1	Alte malformatii congenitale ale diafragmului
Q79.2	Exomfalos
Q79.3	Gastroschizis
Q79.4	Sindromul intestinului taiat
Q79.5	Alte malformatii congenitale ale peretelui abdominal
Q79.6	Sindromul Ehlers-Danlos
Q80.0	Ihtioza vulgara
Q80.1	Ihtioza cu asociere
Q80.2	Ihtioza lamelara
Q80.3	Eritrodermie ihtioziforma buloasa congenitala
Q80.4	Fat arlechin

Q80.8	Alte ihtioze congenitale
Q80.9	Ihtioza congenitala, nespecificata
Q82.4	Displazia ectodermala (anhidrotica)
Q85.0	Neurofibromatoza (nemaligna)
Q85.1	Scleroza tuberoasa
Q85.81	Sindromul Peutz-Jeghers
Q85.82	Sindromul Sturge-Weber(-Dimitri)
Q85.83	Sindromul Von Hippel-Lindau
Q85.84	Sindromul Gardner
Q85.89	Alte facomatoze specificate
Q85.9	Facomatoza, nespecificata
Q86.1	Sindromul hidantoinei fetale
Q86.2	Dismorfism datorit warfarinei
Q86.81	Malformatii congenitale datorite esterilor sau sarurilor acidului valproic
Q86.82	Malformatii congenitale datorite vitaminei A
Q86.83	Malformatii congenitale datorite talidomidei
Q86.84	Malformatii congenitale datorite agentilor citotoxici
Q86.85	Malformatii congenitale datorite altor medicamente
Q86.86	Malformatii congenitale datorite radiatiilor ionizante
Q86.87	Malformatii congenitale datorite metililor mercurului
Q86.89	Malformatii congenitale datorite cauzelor exogene specificate
Q87.01	Acrocefalopolisindactilia
Q87.02	Acrocefalosindactilia
Q87.03	Sindromul criptoftalmic
Q87.04	Sindromul Treacher Collins [-Franceschetti] [-Klein]
Q87.05	Sindromul Hallerman-Streiff
Q87.06	Episodul Pierre Robin
Q87.07	Sindromul Pena-Shokeir
Q87.09	Alte sindroame de malformatii congenitale afectand in special fizionomia fetei
Q87.11	Sindromul Cockayne
Q87.12	Sindromul Cornelia de Lange
Q87.13	Sindromul Noonan
Q87.14	Sindromul Prader-Willi
Q87.15	Sindromul Russell-Silver
Q87.16	Sindromul Seckel
Q87.17	Sindromul Smith-Lemli-Opitz
Q87.18	Sindromul Sjogren-Larsson
Q87.19	Alte sindroame de malformatii congenitale specificate asociate in special cu statura scurta
Q87.21	Sindromul Holt-Oram
Q87.22	Sindromul Klippel-Trenaunay-Weber
Q87.23	Sindromul rotulei fixe
Q87.24	Sindromul Rubinstein-Taybi
Q87.25	Sindromul de sirenomelie
Q87.26	Trombocitopenia cu sindromul absentei radiusului
Q87.27	Asocierea VATER
Q87.29	Alte sindroame de malformatii congenitale specificate implicand in special membrele
Q87.31	Sindromul Beckwith-Wiedemann
Q87.32	Sindromul Sotos
Q87.33	Sindromul Weaver
Q87.39	Alte sindroame de malformatii congenitale specificate implicand cresterea rapida precoce
Q87.4	Sindromul Marfan
Q87.5	Alte sindroame de malformatii congenitale cu alte modificari scheletale
Q87.81	Sindromul Alport
Q87.82	Sindromul Laurence-Moon-Biedl
Q87.83	Sindromul Zellweger
Q87.84	Sindromul William
Q87.85	Sindromul Angelman
Q87.89	Alte sindroame de malformatii congenitale specificate, neclasificate altundeva
Q89.11	Absenta congenitala a glandei suprarenale
Q89.12	Hipoplazia congenitala a glandei suprarenale

Q89.19	Alte malformatii congenitale specificate ale glandei suprarenale
Q89.41	Dicefalia
Q89.42	Craniopagus
Q89.44	Xifopagus
Q89.45	Pigopagus
Q89.46	Geaman acardiac
Q89.49	Alte forme specificate de gemeni uniti
Q89.71	Trasaturi dismorfice
Q89.79	Malformatii congenitale multiple, neclasificate altundeva
Q89.81	Episod de displazie caudala
Q89.89	Alte malformatii congenitale specificate
Q90.0	Trisomia 21, nedisjunctia meiotica
Q90.1	Trisomia 21, mozaicism (nedisjunctia mitotica)
Q90.2	Trisomia 21, translocatia
Q90.9	Sindromul Down, nespecificat
Q91.0	Trisomia 18, nedisjunctia meiotica
Q91.1	Trisomia 18, mozaicism (nedisjunctia mitotica)
Q91.2	Trisomia 18, translocatie
Q91.3	Sindromul Edwards, nespecificat
Q91.4	Trisomia 13, nedisjunctia meiotica
Q91.5	Trisomia 13, mozaicism (nedisjunctia mitotica)
Q91.6	Trisomia 13, translocatia
Q91.7	Sindromul Patau, nespecificat
Q92.0	Trisomia completa a cromozomului, nedisjunctie meiotica
Q92.1	Trisomie completa a cromozomului, mozaicism (nedisjunctie mitotica)
Q92.2	Trisomia majora partiala
Q92.3	Trisomia minora partiala
Q92.4	Dublarea observata numai in prometafaza
Q92.5	Dublarea cu alte rearanjamente complexe
Q92.6	Cromozomi extra markeri
Q92.7	Triploidia si poliploidia
Q92.8	Alte trisomii sau trisomii partiale specificate ale autosomilor
Q92.9	Trisomia sau trisomia partiala a autosomilor, nespecificata
Q93.0	Monosomia totala a cromozomilor, fara disjunctia meiotica
Q93.1	Monosomia totala a cromozomilor, mozaicism (fara disjunctie mitotica)
Q93.2	Cromozomi replasati cu inel sau dicentrici
Q93.3	Absenta ramurii scurte a cromozomului 4
Q93.4	Absenta ramurii scurte a cromozomului 5
Q93.5	Alte forme de absenta a unei parti a cromozomului
Q93.6	Absenta observata numai in prometafaza
Q93.7	Absenta cu alte rearanjamente complexe
Q93.8	Alte forme de absenta a autosomilor
Q93.9	Absenta de autosomi, nespecificata
Q95.2	Rearanjamente autosomale echilibrate la indivizi anormali
Q95.3	Rearanjamente sex/autosomale echilibrate la indivizi anormali
Q95.4	Indivizi cu markeri heterocromatici
Q95.5	Indivizi cu pozitie autosomala fragila
Q95.8	Alte aranjamente echilibrate si markeri structurali
Q95.9	Rearanjamente echilibrate si markeri structurali, nespecificati
Q99.0	Chimera 46, XX/46, XY
Q99.1	46, XX hermafrodit real
Q99.2	Cromozom X fragil
R02	Gangrena, neclasificata altundeva
R16.2	Hepatomegalie si splenomegalie, neclasificate altundeva
R40.2	Coma, nespecificata
S01.35	Plaga deschisa a trompei Eustache
S01.36	Plaga deschisa a oscioarelor
S01.37	Plaga deschisa a timpanului
S01.38	Plaga deschisa a urechii interne

S01.39 Plaga deschisa a altor si parti multiple ale urechii si structurilor auditive

S01.50 Plaga deschisa a gurii, parte nespecificata

S01.52 Plaga deschisa a mucoasei bucale

S01.53 Plaga deschisa a gingiei (proces alveolar)

S01.54 Plaga deschisa a limbii si planseului gurii

S01.55 Plaga deschisa a palatului

S01.59 Plaga deschisa a altor parti multiple ale buzii si cavitatii bucale

S02.0 Fractura a boltei craniene

S02.1 Fractura a bazei craniene

S02.2 Fractura a oaselor nasale

S02.3 Fractura a planseului orbitei

S02.4 Fractura a osului malar si a oaselor maxilarului

S02.60 Fractura a mandibulei, parte nespecificata

S02.61 Fractura a procesului condilian

S02.62 Fractura a subcondiliana

S02.63 Fractura a procesului coronoid

S02.64 Fractura de ramus, nespecificata

S02.65 Fractura a unghiului maxilarului

S02.66 Fractura a simfizei corpului mandibulei

S02.67 Fractura a marginii alveolare a corpului mandibulei

S02.68 Fractura a corpului mandibulei, alte parti nespecificate

S02.69 Fractura a mandibulei, localizari multiple

S05.2 Laceratie si ruptura oculara cu prolaps sau pierdere de tesut intra-ocular

S05.3 Laceratie oculara fara prolaps sau pierdere de tesut intra-ocular

S05.4 Plaga penetranta a orbitei cu sau fara corp strain

S05.5 Plaga penetranta a globului ocular cu corp strain

S05.6 Plaga penetranta a globului ocular fara corp strain

S05.7 Smulgere a ochiului

S05.8 Alte leziuni traumatice ale ochiului si orbitei

S06.00 Comotie

S06.01 Pierdere a cunostintei pe o durata nespecificata

S06.02 Pierdere a cunostintei pe o durata scurta [mai putin de 30 minute]

S06.03 Pierdere a cunostintei pe o durata moderata [30 de minute pana la 24 ore]

S06.04 Pierdere a cunostintei pe o durata prelungita [mai mult de 24 ore] cu revenirea la nivelul de cunostinta pre-existent

S06.1 Edem cerebral traumatic

S06.20 Leziune difuza cerebrala si cerebeloasa, nespecificata

S06.21 Contuzii cerebrale difuze

S06.22 Contuzii cerebeloase difuze

S06.23 Hematoame multiple intracerebrale si cerebeloase

S06.28 Alta leziune difuza cerebrala si cerebeloasa

S06.30 Leziune cerebrala si cerebeloasa in focar, nespecificata

S06.31 Contuzie cerebrala in focar

S06.32 Contuzie cerebeloasa in focar

S06.33 Hematom cerebral in focar

S06.34 Hematom cerebelos in focar

S06.38 Alte leziuni cerebrale si cerebeloase in focar

S06.4 Hemoragie epidurala

S06.5 Hemoragie subdurala traumatica

S06.6 Hemoragie subarahnoida traumatica

S06.8 Alte leziuni intracraniene

S06.9 Leziune intracraniana, nespecificata

S07.0 Leziune prin zdrobire a fetei

S07.1 Leziune prin zdrobire a capului

S07.8 Leziune prin zdrobire a altor parti ale capului

S07.9 Leziune prin zdrobire a capului, parte nespecificata

S09.2 Ruptura traumatica a timpanului

S09.9 Leziune nespecificata a capului

S11.01 Plaga deschisa a laringelui

S11.02 Plaga deschisa a traheei

S11.1 Plaga deschisa cu atingerea tiroidei

S11.21 Plaga deschisa a faringelui

S11.22	Plaga deschisa a esofagului cervical
S12.0	Fractura a primei vertebre cervicale
S12.1	Fractura a vertebrei a II-a cervicale
S12.21	Fractura a vertebrei a III-a cervicale
S12.22	Fractura a vertebrei a IV-a cervicale
S12.23	Fractura a vertebrei a V-a cervicale
S12.24	Fractura a vertebrei a VI-a cervicale
S12.25	Fractura a vertebrei a VII-a cervicale
S12.7	Fracturi multiple ale coloanei vertebrale cervicale
S12.8	Fractura a altor parti ale gatului
S12.9	Fractura a gatului, parte nespecificata
S13.0	Ruptura traumatica a discului intervertebral cervical
S13.10	Luxatie a unei vertebre cervicale, nivel nespecificat
S13.11	Luxatie a vertebrelor cervicale C1/C2
S13.12	Luxatie a vertebrelor cervicale C2/C3
S13.13	Luxatie a vertebrelor cervicale C3/C4
S13.14	Luxatie a vertebrelor cervicale C4/C5
S13.15	Luxatie a vertebrelor cervicale C5/C6
S13.16	Luxatie a vertebrelor cervicale C6/C7
S13.17	Luxatie a vertebrelor cervico-toracice C7/T1
S13.18	Alta luxatie a vertebrelor cervicale
S13.2	Luxatie a altor parti ale gatului si nespecificate
S13.3	Luxatii multiple ale gatului
S14.0	Comotie si edem ale maduvei spinarii cervicale
S14.10	Leziune a maduvei spinarii cervicale, nespecificata
S14.11	Leziune completa a maduvei spinarii cervicale
S14.12	Sindrom central de leziune medulara la nivelul maduvei spinarii cervicale (sindrom incomplet de leziune medulara)
S14.13	Alt sindrom de leziune medulara incompleta a maduvei spinarii cervicale
S14.2	Leziune a radacinii nervoase a coloanei vertebrale cervicale
S14.3	Leziune a plexului brahial
S14.5	Leziune a nervilor simpatici cervicali
S14.70	Leziune functionala a maduvei spinarii, nivel cervical nespecificat
S14.71	Leziune functionala a maduvei spinarii, C1
S14.72	Leziune functionala a maduvei spinarii, C2
S14.73	Leziune functionala a maduvei spinarii, C3
S14.74	Leziune functionala a maduvei spinarii, C4
S14.75	Leziune functionala a maduvei spinarii, C5
S14.76	Leziune functionala a maduvei spinarii, C6
S14.77	Leziune functionala a maduvei spinarii, C7
S14.78	Leziune functionala a maduvei spinarii, C8
S15.00	Leziune a carotidei, nespecificata
S15.01	Leziune a carotidei comune
S15.02	Leziune a carotidei externe
S15.03	Leziune a carotidei interne
S15.3	Leziune a venei jugulare interne
S17.0	Leziune prin zdrobire a laringelui si traheei
S17.8	Leziune prin zdrobire a altor parti ale gatului
S17.9	Leziune prin zdrobire a gatului, parte nespecificata
S21.1	Plaga deschisa a peretelui toracic anterior
S21.2	Plaga deschisa a peretelui toracic posterior
S21.7	Plagi deschise multiple ale peretelui toracic
S21.81	Plaga deschisa (a oricarei parti a toracelui) comunicand cu o fractura
S21.82	Plaga deschisa (a oricarei parti a toracelui) comunicand cu o luxatie
S21.83	Plaga deschisa (a oricarei parti a toracelui) comunicand cu o leziune intratoracica
S21.88	Plaga deschisa a altor parti ale toracelui
S21.9	Plaga deschisa a toracelui, parte nespecificata
S22.00	Fractura de vertebre toracice, nivel nespecificat
S22.01	Fractura de vertebre toracice, nivelul T1 si T2
S22.02	Fractura de vertebre toracice, nivelul T3 si T4
S22.03	Fractura de vertebre toracice, nivelul T5 si T6
S22.04	Fractura de vertebre toracice, nivelul T7 si T8

S22.05	Fractura de vertebre toracice, nivelul T9 si T10
S22.06	Fractura de vertebre toracice, nivelul T11 si T12
S22.1	Fracturi multiple ale coloanei vertebrale dorsale
S22.2	Fractura a sternului
S22.40	Fracturi multiple de coaste, nespecificate
S22.41	Fracturi multiple de coaste, implicand prima coasta
S22.44	Fracturi multiple de coaste implicand patru sau mai multe coaste
S22.5	Volet costal
S23.0	Ruptura traumatica a discului intervertebral dorsal
S23.10	Luxatie a unei vertebre toracice, nivel nespecificat
S23.11	Luxatie a vertebrelor toracice T1/T2 si T2/T3
S23.12	Luxatie a vertebrelor toracice T3/T4 si T4/T5
S23.13	Luxatie a vertebrelor toracice T5/T6 si T6/T7
S23.14	Luxatie a vertebrelor toracice T7/T8 si T8/T9
S23.15	Luxatie a vertebrelor toracice T9/T10 si T10/T11
S23.16	Luxatie a vertebrelor toracice T11/T12
S23.17	Luxatie a vertebrelor toraco-lombare T12/L1
S24.0	Comotie si edem al maduvei spinarii toracice
S24.10	Leziune a maduvei spinarii toracice nespecificata
S24.11	Leziune completa a maduvei spinarii toracice
S24.12	Sindrom al leziunii incomplete a maduvei spinarii toracice
S24.2	Leziune a unei radacini nervoase a coloanei vertebrale dorsale
S24.70	Leziune functionala a maduvei spinarii, nivel toracic nespecificat
S24.71	Leziune functionala a maduvei spinarii, T1
S24.72	Leziune functionala a maduvei spinarii, T2/T3
S24.73	Leziune functionala a maduvei spinarii, T4/T5
S24.74	Leziune functionala a maduvei spinarii, T6/T7
S24.75	Leziune functionala a maduvei spinarii, T8/T9
S24.76	Leziune functionala a maduvei spinarii, T10/T11
S24.77	Leziune functionala a maduvei spinarii, T12
S25.0	Leziune a aortei toracice
S25.1	Leziune a arterei brahio-cefalice sau subclaviculare
S25.2	Leziune a venei cave superioare
S25.3	Leziune a venei brahio-cefalice sau subclaviculare
S26.0	Hemopericard traumatic
S26.81	Contuzie a inimii
S26.82	Laceratie a inimii fara penetrarea cavitatii inimii
S26.83	Laceratie a inimii cu penetrare in cavitatile inimii
S26.88	Alte leziuni ale inimii
S26.9	Leziune a inimii, nespecificata
S27.0	Pneumotorax traumatic
S27.1	Hemotorax traumatic
S27.2	Hemo-pneumotorax traumatic
S27.32	Alte leziuni ale plamanului
S27.38	Alte leziuni si nespecificate ale plamanului
S27.4	Leziune a bronhiilor
S27.5	Leziune a traheii toracice
S27.6	Leziune a pleurei
S27.7	Leziuni multiple ale organelor intratoracice
S27.81	Leziune a diafragmului
S27.82	Leziune a tractului limfatic toracic
S27.83	Leziune a esofagului (partea toracica)
S27.84	Leziune a glandei timus
S27.88	Leziune a altor organe si structuri intratoracice specifice
S27.9	Leziune a organelor toracice nespecificate
S28.0	Torace zdrobit
S28.1	Amputatie traumatica a unei parti a toracelui
S31.0	Plaga deschisa a zonei inferioare a spatelui si pelvisului
S31.1	Plaga deschisa a peretelui abdominal
S31.3	Plaga deschisa a scrotului si testiculelor
S31.7	Plagi deschise multiple ale abdomenului, zonei inferioare a spatelui si pelvisului

S31.80 Plaga deschisa a altor parti si nespecificate ale abdomenului

S31.81 Plaga deschisa (orice parte a abdomenului, zonei inferioare a spatelui si pelvisului) comunicand cu a fractura

S31.82 Plaga deschisa (orice parte a abdomenului, zonei inferioare a spatelui si pelvisului) comunicand cu o luxatie

S31.83 Plaga deschisa (orice parte a abdomenului, zonei inferioare a spatelui si pelvisului) comunicand cu o leziune intraabdominala

S32.00 Fractura a unei vertebre lombare, nivel nespecificat

S32.01 Fractura a unei vertebre lombare, nivel L1

S32.02 Fractura a unei vertebre lombare, nivel L2

S32.03 Fractura a unei vertebre lombare, nivel L3

S32.04 Fractura a unei vertebre lombare, nivel L4

S32.05 Fractura a unei vertebre lombare, nivel L5

S32.1 Fractura a sacrului

S32.2 Fractura a coccisului

S32.82 Fractura de coloana vertebrala lombo-sacrata, parte nespecificata

S32.89 Alte fracturi si multiple ale pelvisului

S33.0 Ruptura traumatica a discului intervertebral lombar

S33.10 Luxatie a vertebrei lombare, nivel nespecificat

S33.11 Luxatie a vertebrei lombare L1/L2

S33.12 Luxatie a vertebrei lombare L2/L3

S33.13 Luxatie a vertebrei lombare L3/L4

S33.14 Luxatie a vertebrei lombare L4/L5

S33.15 Luxatie a vertebrei lombo-sacrate L5/S1

S34.0 Comotie si edem al maduvei spinarii lombare [conus medullaris]

S34.1 Alta leziune a maduvei spinarii lombare [conus medullaris]

S34.2 Leziune a radacinii nervoase a coloanei vertebrale lombare si sacrate

S34.3 Leziune a cozii de cal

S34.4 Leziune a plexului lombo-sacrat

S34.5 Leziune a nervilor lombari, sacrati si simpatici pelvieni

S34.70 Leziune functionala a maduvei spinarii, nivel lombar nespecificat

S34.71 Leziune functionala a maduvei spinarii, L1

S34.72 Leziune functionala a maduvei spinarii, L2

S34.73 Leziune functionala a maduvei spinarii, L3

S34.74 Leziune functionala a maduvei spinarii, L4

S34.75 Leziune functionala a maduvei spinarii, L5

S34.76 Leziune functionala a maduvei spinarii, sacrum

S35.0 Leziune a aortei abdominale

S35.1 Leziune a venei cave inferioare

S35.2 Leziune a arterelor celiace sau mezenterice

S35.3 Leziune a venei porte sau splenice

S35.4 Leziune a vaselor de sange ale rinichiului

S35.5 Leziune a vaselor de sange iliace

S35.7 Leziune a multiplelor vase de sange de la nivelul abdomenului, zonei inferioare a spatelui si pelvisului

S35.8 Leziune a altor vase de sange de la nivelul abdomenului, zonei inferioare a spatelui si pelvisului

S35.9 Leziune a vaselor de sange nespecificate de la nivelul abdomenului, zonei inferioare a spatelui si pelvisului

S36.01 Hematom al splinei

S36.02 Rupturi ale capsulei splinei, fara perforarea majora a parenchimului

S36.03 Laceratie a splinei care se intinde pana la parenchim

S36.10 Leziune a ficatului, nespecificata

S36.11 Contuzie si hematom ale ficatului

S36.12 Laceratie a ficatului, nespecificata

S36.13 Laceratie minora a ficatului

S36.14 Laceratie moderata a ficatului

S36.15 Laceratie majora a ficatului

S36.16 Alta leziune a ficatului

S36.17 Leziune a vezicii biliare

S36.18	Leziune a cailor biliare
S36.40	Leziune a intestinului subtire, parte nespecificata
S36.50	Leziune a colonului, parte nespecificata
S36.52	Leziune a colonului transvers
S36.53	Leziune a colonului descendent [partea stanga]
S36.59	Leziune a altor parti si multiple ale colonului
S36.6	Leziune a rectului
S36.7	Leziune a multiplelor organe intra-abdominale
S36.81	Leziune a peritoneului
S36.83	Leziune a retroperitoneului
S37.02	Laceratie a rinichiului
S37.1	Leziune a ureterului
S38.0	Leziune prin zdrobire a organelor genitale externe
S38.1	Leziune prin zdrobire a altor parti si nespecificate ale abdomenului, zonei inferioare a spatelui si pelvisului
S38.3	Amputatie traumatica a altor parti si nespecificate ale abdomenului, zonei inferioare a spatelui si pelvisului
S42.21	Fractura a capului humerusului
S42.29	Fractura a altor parti si multiple ale extremitatii superioare a humerusului
S45.0	Leziune a arterei axilare
S45.1	Leziune a arterei brahiale
S45.2	Leziune a venei axilare sau brahiale
S45.3	Leziune a venei superficiale la nivelul umarului si treimii superioare a bratului
S45.7	Leziune a vaselor de sange multiple la nivelul umarului si treimii superioare a bratului
S45.8	Leziune a altor vase de sange la nivelul umarului si treimii superioare a bratului
S45.9	Leziune a unui vas de sange nespecificat la nivelul umarului si treimii superioare a bratului
S47	Leziune prin zdrobire a umarului si treimii superioare a bratului
S55.0	Leziune a arterei ulnare la nivelul antebratului
S55.1	Leziune a arterei radiale la nivelul antebratului
S55.2	Leziune a unei vene la nivelul antebratului
S55.7	Leziune a mai multor vase de sange la nivelul antebratului
S55.8	Leziune a altor vase de sange la nivelul antebratului
S55.9	Leziune a unui vas de sange nespecificat la nivelul antebratului
S57.0	Leziune prin zdrobire a cotului
S57.8	Leziune prin zdrobire a altor parti ale antebratului
S57.9	Leziune prin zdrobire a antebratului, parte nespecificata
S62.8	Fractura a altor parti si nespecificate ale pumnului si mainii
S65.0	Leziune a arterei ulnare la nivelul pumnului si mainii
S65.1	Leziune a arterei radiale la nivelul pumnului si mainii
S65.2	Leziune a arcului palmar superficial
S65.3	Leziune a arcului palmar profund
S65.4	Leziune a vasului (vaselor) de sange al(e) policelui
S65.5	Leziune a vasului (vaselor) de sange al(e) altui deget
S65.7	Leziune a vasului (vaselor) de sange la nivelul pumnului si mainii
S65.8	Leziune a altor vase de sange la nivelul pumnului si mainii
S65.9	Leziune a vasului de sange nespecificat la nivelul pumnului si mainii
S67.0	Leziune prin zdrobire a policelui si a altui deget(e)
S67.8	Leziune prin zdrobire a altor parti si nespecificate ale pumnului si mainii
S70.1	Contuzie a coapsei
S75.7	Leziune a vaselor de sange multiple la nivelul soldului si coapsei
S75.8	Leziune a altor vase de sange la nivelul soldului si coapsei
S75.9	Leziune a unui vas de sange nespecificat la nivelul soldului si coapsei
S77.0	Zdrobire traumatica a soldului
S77.1	Leziune prin zdrobire a coapsei
S77.2	Leziune prin zdrobire a soldului cu coapsa

S82.11	Fractura a extremitatii superioare a tibiei cu fractura fibulei (orice parte)
S82.41	Fractura a extremitatii superioare a tibiei
S85.1	Leziune a arterei tibiale (anterioare) (posterioare)
S85.2	Leziune a arterei peroniere
S85.7	Leziune a vaselor de sange la nivelul partii inferioare a gambei
S85.9	Leziune a vaselor de sange nespecificate la nivelul partii inferioare a gambei
S87.0	Leziune prin zdrobire a genunchiului
S87.8	Leziune prin zdrobire a altor parti si nespecificate ale partii inferioare a gambei
S95.0	Leziune a arterei dorsale a piciorului
S95.1	Leziune a arterei plantare a piciorului
S95.2	Leziune a venei dorsale a piciorului
S95.7	Leziune a multiplelor vase de sange la nivelul gleznei si piciorului
S95.8	Leziune a altor vase de sange la nivelul gleznei si piciorului
S95.9	Leziune a unui vas de sange nespecificat la nivelul gleznei si piciorului
S97.0	Leziune prin zdrobire a gleznei
S97.1	Leziune prin zdrobire a degetului (degetelor) de la picior
S97.8	Leziune prin zdrobire a altor parti ale gleznei si piciorului
T02.00	Fracturi implicand capul cu gatul, inchise
T02.01	Fracturi implicand capul cu gatul, deschise
T02.11	Fracturi implicand toracele cu abdomenul, zona inferioara a spatelui si pelvisul, deschise
T02.40	Fracturi implicand multiple regiuni ale ambelor membre superioare, inchise
T02.41	Fracturi implicand multiple regiuni ale ambelor membre superioare, deschise
T02.50	Fracturi implicand multiple regiuni ale ambelor membre inferioare, inchise
T02.51	Fracturi implicand multiple regiuni ale ambelor membre inferioare, deschise
T02.60	Fracturi implicandi multiple regiuni ale membrului (membrelor) superior (superioare) cu membrul (membrele) inferior (inferioare), inchise
T02.61	Fracturi implicandi multiple regiuni ale membrului (membrelor) superior (superioare) cu membrul (membrele) inferior (inferioare), deschise
T02.70	Fracturi implicand toracele cu zona inferioara a spatelui si pelvisul cu un membru (membre), inchise
T02.71	Fracturi implicand toracele cu zona inferioara a spatelui si pelvisul cu un membru (membre), deschise
T04.0	Leziuni prin zdrobire implicand capul cu gatul
T04.1	Leziuni prin zdrobire implicand toracele cu abdomenul, zona inferioara a spatelui si pelvisul
T04.2	Leziuni prin zdrobire implicand multiple regiuni ale membrului (membrelor) superior (superioare)
T04.3	Leziuni prin zdrobire implicand multiple regiuni ale membrului (membrelor) inferior (inferioare)
T04.4	Leziuni prin zdrobire implicand multiple regiuni ale membrului (membrelor) superior (superioare) cu membrul (membrele) inferior (inferioare)
T04.7	Leziuni prin zdrobire toracelui cu abdomenul, zona inferioara a spatelui si pelvisul cu membru(e)
T04.8	Leziuni prin zdrobire implicand alte combinatii ale regiunilor corpului
T04.9	Leziuni multiple prin zdrobire, nespecificate
T05.8	Amputatie traumatica implicand alte combinatii ale regiunilor corpului
T06.0	Leziuni ale creierului si nervilor cranieni cu leziuni ale nervilor si maduvei spinarii la nivelul gatului
T06.1	Leziuni ale nervilor si maduvei spinarii implicand alte regiuni multiple ale corpului
T06.3	Leziuni ale vaselor de sange implicand regiuni multiple ale corpului
T08.0	Fractura a coloanei vertebrale, nivel nespecificat, inchisa
T08.1	Fractura a coloanei vertebrale, nivel nespecificat, deschisa
T09.1	Plaga deschisa a trunchiului, nivel nespecificat
T09.3	Leziune a maduvei spinarii, nivel nespecificat
T09.4	Leziune a unui nerv, radacina nervoasa si a plexului rahidian al trunchiului nespecificate
T09.6	Amputatie traumatica a trunchiului, nivel nespecificat

T11.4 Leziune a unui vas de sange nespecificat al membrului superior, nivel nespecificat

T13.4 Leziune a unui vas de sange nespecificat al membrului inferior, nivel nespecificat

T14.5 Leziune a vasului (vaselor) de sange a(le) unei regiuni nespecificate a corpului

T14.7 Leziune prin zdrobire si amputatia traumatica a unei regiuni nespecificate a corpului

T20.3 Arsura a capului si gatului cu adancime completa [atingerea tuturor straturilor pielii]

T21.30 Arsura a trunchiului cu adancime completa [atingerea tuturor straturilor pielii], localizare nespecificata

T21.31 Arsura a sanului cu adancime completa [atingerea tuturor straturilor pielii]

T21.32 Arsura a peretelui toracic, excluzand sanul si mamelonul toracic [extern] cu adancime completa [atingerea tuturor straturilor pielii]

T21.33 Arsura a peretelui abdominal cu adancime completa [atingerea tuturor straturilor pielii]

T21.34 Arsura a spatelui [orice parte] cu adancime completa [atingerea tuturor straturilor pielii]

T21.35 Arsura a organelor genitale [externe] cu adancime completa [atingerea tuturor straturilor pielii]

T21.39 Arsura a altor localizari ale trunchiului cu adancime completa [atingerea tuturor straturilor pielii]

T22.30 Arsura a umarului si membrului superior cu adancime completa [atingerea tuturor straturilor pielii], exceptand pumnul si mana, membru superior, localizare nespecificata

T22.31 Arsura a antebratului si cotului cu adancime completa [atingerea tuturor straturilor pielii]

T22.32 Arsura a bratului (parte superioara) si regiunii umarului cu adancime completa [atingerea tuturor straturilor pielii]

T23.3 Arsura a pumnului si mainii cu adancime completa [atingerea tuturor straturilor pielii]

T24.3 Arsura a soldului si a membrului inferior cu adancime completa [atingerea tuturor straturilor pielii], exceptand glezna si piciorul

T25.3 Arsura a gleznei si piciorului cu adancime completa [atingerea tuturor straturilor pielii]

T26.0 Arsura a pleoapei si a regiunii perioculare

T26.1 Arsura a corneii si a sacului conjunctival

T26.2 Arsura provocand ruptura si distrugerea globului ocular

T26.3 Arsura a altor parti ale ochiului si anexelor sale

T26.4 Arsura a ochiului si anexelor sale, parte nespecificata

T27.0 Arsura a laringelui si traheii

T27.1 Arsura cuprinzand laringele, traheea si plamanul

T27.2 Arsura a altor parti ale tractului respirator

T27.3 Arsura a tractului respirator, parte nespecificata

T28.0 Arsura a gurii si faringelui

T28.1 Arsura a esofagului

T28.2 Arsura a altor parti ale tractului digestiv

T28.3 Arsura a organelor genito-urinare interne

T28.4 Arsura a altor organe interne si nespecificate

T29.0 Arsuri ale multiplelor regiuni ale corpului, adancime nespecificata

T29.3 Arsuri ale multiplelor regiuni ale corpului, mentionandu-se cel putin o arsura cu adancime completa

T31.22 Arsuri acoperind 20-29% din suprafata corpului, cu 20-29% arsuri cu adancime completa

T31.32 Arsuri acoperind 30-39% din suprafata corpului, cu 20-29% arsuri cu adancime completa

T31.33 Arsuri acoperind 30-39% din suprafata corpului, cu 30-39% arsuri cu adancime completa

T31.42 Arsuri acoperind 40-49% din suprafata corpului, cu 20-29% arsuri cu adancime completa

T31.43 Arsuri acoperind 40-49% din suprafata corpului, cu 30-39% arsuri cu adancime completa

T31.44 Arsuri acoperind 40-49% din suprafata corpului, cu 40-49% arsuri cu adancime completa

T31.50 Arsuri acoperind 50-59% din suprafata corpului, cu arsuri cu adancime completa mai putin de 10% sau nespecificata

T31.51 Arsuri acoperind 50-59% din suprafata corpului, cu 10-19% arsuri cu adancime completa

T31.52 Arsuri acoperind 50-59% din suprafata corpului, cu 20-29% arsuri cu adancime completa

T31.53 Arsuri acoperind 50-59% din suprafata corpului, cu 30-39% arsuri cu adancime completa

T31.54 Arsuri acoperind 50-59% din suprafata corpului, cu 40-49% arsuri cu adancime completa

T31.55 Arsuri acoperind 50-59% din suprafata corpului, cu 50-59% arsuri cu adancime completa

T31.60 Arsuri acoperind 60-69% din suprafata corpului, cu arsuri cu adancime completa mai putin de 10% sau nespecificata

T31.61 Arsuri acoperind 60-69% din suprafata corpului, cu 10-19% arsuri cu adancime completa

T31.62 Arsuri acoperind 60-69% din suprafata corpului, cu 20-29% arsuri cu adancime completa

T31.63 Arsuri acoperind 60-69% din suprafata corpului, cu 30-39% arsuri cu adancime completa

T31.64 Arsuri acoperind 60-69% din suprafata corpului, cu 40-49% arsuri cu adancime completa

T31.65 Arsuri acoperind 60-69% din suprafata corpului, cu 50-59% arsuri cu adancime completa

T31.66 Arsuri acoperind 60-69% din suprafata corpului, cu 60-69% arsuri cu adancime completa

T31.70 Arsuri acoperind 70-79% din suprafata corpului, cu arsuri cu adancime completa mai putin de 10% sau nespecificata

T31.71 Arsuri acoperind 70-79% din suprafata corpului, cu 10-19% arsuri cu adancime completa

T31.72 Arsuri acoperind 70-79% din suprafata corpului, cu 20-29% arsuri cu adancime completa

T31.73 Arsuri acoperind 70-79% din suprafata corpului, cu 30-39% arsuri cu adancime completa

T31.74 Arsuri acoperind 70-79% din suprafata corpului, cu 40-49% arsuri cu adancime completa

T31.75 Arsuri acoperind 70-79% din suprafata corpului, cu 50-59% arsuri cu adancime completa

T31.76 Arsuri acoperind 70-79% din suprafata corpului, cu 60-69% arsuri cu adancime completa

T31.77 Arsuri acoperind 70-79% din suprafata corpului, cu 70-79% arsuri cu adancime completa

T31.80 Arsuri acoperind 80-89% din suprafata corpului, cu arsuri cu adancime completa mai putin de 10% sau nespecificata

T31.81 Arsuri acoperind 80-89% din suprafata corpului, cu 10-19% arsuri cu adancime completa

T31.82 Arsuri acoperind 80-89% din suprafata corpului, cu 20-29% arsuri cu adancime completa

T31.83 Arsuri acoperind 80-89% din suprafata corpului, cu 30-39% arsuri cu adancime completa

T31.84 Arsuri acoperind 80-89% din suprafata corpului, cu 40-49% arsuri cu adancime completa

T31.85 Arsuri acoperind 80-89% din suprafata corpului, cu 50-59% arsuri cu adancime completa

T31.86 Arsuri acoperind 80-89% din suprafata corpului, cu 60-69% arsuri cu adancime completa

T31.87 Arsuri acoperind 80-89% din suprafata corpului, cu 70-79% arsuri cu adancime completa

T31.88 Arsuri acoperind 80-89% din suprafata corpului, cu 80-89% arsuri cu adancime completa

T31.90 Arsuri acoperind 90% sau mai mult din suprafata corpului, cu arsuri cu adancime completa mai putin de 10% sau nespecificata

T31.91 Arsuri acoperind 90% sau mai mult din suprafata corpului, cu 10-19% arsuri cu adancime completa

T31.92 Arsuri acoperind 90% sau mai mult din suprafata corpului, cu 20-29% arsuri cu adancime completa

T31.93 Arsuri acoperind 90% sau mai mult din suprafata corpului, cu 30-39% arsuri cu adancime completa

T31.94 Arsuri acoperind 90% sau mai mult din suprafata corpului, cu 40-49% arsuri cu adancime completa

T31.95 Arsuri acoperind 90% sau mai mult din suprafata corpului, cu 50-59% arsuri cu adancime completa

T31.96 Arsuri acoperind 90% sau mai mult din suprafata corpului, cu 60-69% arsuri cu adancime completa

T31.97 Arsuri acoperind 90% sau mai mult din suprafata corpului, cu 70-79% arsuri cu adancime completa

T31.98 Arsuri acoperind 90% sau mai mult din suprafata corpului, cu 80-89% arsuri cu adancime completa

T31.99 Arsuri acoperind 90% sau mai mult din suprafata corpului, cu 90% sau mai mult din suprafata corpului arsuri cu adancime completa

T33.0 Degeratura superficiala a capului

T33.1 Degeratura superficiala a gatului

T33.2 Degeratura superficiala a toracelui

T33.3 Degeratura superficiala a peretelui abdominal, zonei inferioare a spatelui si pelvisului

T33.4 Degeratura superficiala a bratului

T33.5 Degeratura superficiala a pumnului si mainii

T33.6 Degeratura superficiala a solduluii si coapsei

T33.7 Degeratura superficiala a genunchiului si partii inferioare a gambei

T33.8 Degeratura superficiala a gleznei si piciorului

T33.9 Degeratura superficiala cu alte localizari si nespecificate

T34.0	Degeratura cu necroza tesutului capului
T34.1	Degeratura cu necroza tesutului gatului
T34.2	Degeratura cu necroza tesutului toracelui
T34.3	Degeratura cu necroza tesutului peretelui abdominal, zonei inferioare a acestuia si a spatelui si pelvisului
T34.4	Degeratura cu necroza tesutului bratului
T34.5	Degeratura cu necroza tesutului pumnului si mainii
T34.6	Degeratura cu necroza tesutului soldului si a coapsei
T34.7	Degeratura cu necroza tesutului genunchiului si partii inferioare a gambei
T34.8	Degeratura cu necroza tesutului gleznei si piciorului
T34.9	Degeratura cu necroza tesutului altor localizari si nespecificate
T35.0	Degeratura superficiala implicand multiple regiuni ale corpului
T35.1	Degeratura cu necroza de tesut implicand multiple regiuni ale corpului
T35.2	Degeratura nespecificata a capului si gatului
T35.3	Degeratura nespecificata a toracelui, abdomenului, zonei inferioare a spatelui si pelvisului
T35.4	Degeratura nespecificata a membrului superior
T35.5	Degeratura nespecificata a membrului inferior
T35.6	Degeratura nespecificata implicand multiple regiuni ale corpului
T35.7	Degeratura nespecificata cu localizare nespecificata
T36.0	Peniciline
T36.1	Cefalosporine si alte betalactamine
T36.2	Grupa cloramfenicol
T36.3	Macrolide
T36.4	Tetracicline
T36.5	Aminoglicozide
T36.6	Rifamicine
T36.7	Antibiotice antifungice folosite in mod sistemic
T36.8	Alte antibiotice sistemice
T36.9	Antibiotice sistemice, nespecificate
T37.0	Sulfonamide
T37.1	Antimicobacteriene
T37.2	Antipaludice si medicamente actionand contra altor protozoare din sange
T37.3	Alte medicamente antiprotozoare
T37.4	Antihelmintice
T37.5	Medicamente antivirale
T37.8	Alte antiinfectioase si antiparazitare sistemice, specificate
T37.9	Antiinfectioase si antiparazitare sistemice, nespecificate
T38.0	Glucocorticoide si analogi sintetici
T38.1	Hormoni tiroidieni si substitutele
T38.2	Medicamente antitiroidiene
T38.3	Insulina si hipoglicemiante orale [antidiabetice]
T38.4	Contraceptive orale
T38.5	Alti estrogeni si progestogeni
T38.6	Antigonadotropine, antiestrogene, antiandrogene, neclasificate altundeva
T38.7	Androgene si congenere anabolice
T38.8	Alti hormoni si nespecificati si substitutele lor sintetice, alte si fara precizare
T38.9	Alti hormoni antagonisti si nespecificati
T39.0	Salicilati
T39.1	Intoxicatia prin derivate de 4-aminofenol
T39.2	Derivati de pirazolon
T39.3	Alte medicamente antiinflamatorii nesteroide[NSAID]
T39.4	Antireumatismale, neclasificate altundeva
T39.8	Alte analgezice neopioide si antipiretice, neclasificate altundeva
T39.9	Analgezice neopioide, antipiretice si antireumatismale, nespecificate
T40.0	Opium
T40.1	Heroina
T40.2	Alte opioide
T40.3	Methadona

T40.4 Alte narcotice sintetice

T40.5 Cocaina

T40.6 Alte narcotice si nespecificate

T40.7 Cannabis (derivati)

T40.8 Lysergide [L.S.D.]

T40.9 Alte psiho disleptice [halucinogene] si nespecificate

T41.0 Anestezice inhalate

T41.1 Anestezice intravenoase

T41.2 Alte anestezice generale si nespecificate

T41.3 Anestezice locale

T41.4 Anestezice, nespecificat

T41.5 Gaze terapeutice

T42.0 Derivatii hydantoinei

T42.1 Iminostilbeni

T42.2 Succinimide si oxazolidine-dione

T42.3 Barbiturice

T42.4 Benzodiazepine

T42.5 Antiepileptice in asociere, neclaificate altundeva

T42.6 Alte medicamente antiepileptice si sedativ-hipnotice

T42.7 Medicamente antiepileptice si sedativ-hipnotice, nespecificate

T42.8 Medicamente antiparkinsoniene si alte depresive centrale ale tonusului muscular

T43.0 Antidepresive triciclice si tetraciclice

T43.1 Antidepresive inhibitoare ale mono-amino-oxidazei

T43.2 Alte antidepresive si nespecificate

T43.3 Antipsihotice si neuroleptice cu baza de phenothiazina

T43.4 Neuroleptice de tipul butyrophenona si tioxantene

T43.5 Alte antipsihotice si neuroleptice si nespecificate

T43.6 Psihostimulante cu potential pentru tulburare de folosire

T43.8 Alte medicamente psihotrope, neclasificate altundeva

T43.9 Medicament psihotrop, nespecificat

T44.0 Agenti anticholinesterazi

T44.1 Alte parasimpaticomimetice [cholinergice]

T44.2 Medicamente blocante ganglionare, neclasificate altundeva

T44.3 Alti parasimpatolitici [anticolinergice si antimuscarinice] si spasmolitici, neclaificati altundeva

T44.4 Agonisti predominant alfa-adrenoreceptori, neclasificati altundeva

T44.5 Agonisti predominant beta-adrenoreceptori, neclasificati altundeva

T44.6 Antagonisti alfa-adrenoreceptori, neclasificati altundeva

T44.7 Antagonisti beta-adrenoreceptori, neclasificati altundeva

T44.8 Agenti blocanti neuronali adrenergici si cu actiune centrala, neclasificati altundeva

T44.9 Alte medicamente si nespecificate afectand in mod primar sistemul nervos autonom

T45.0 Medicamente antialergice si antiemetice

T45.1 Medicamente antitumorale si imunosupresoare

T45.2 Vitamine, neclasificate altundeva

T45.3 Enzime, neclasificate altundeva

T45.4 Fier si compusii sai

T45.5 Anticoagulante

T45.6 Medicamente afectand fibrinoliza

T45.7 Antagonisti anticoagulanti, vitamina K si alte coagulante

T45.8 Alti agenti in esenta sistemici si hematologici

T45.9 Agenti in esenta sistemici si hematologici, nespecificati

T46.0 Glucozide cardiotonice si medicamente cu actiune similara

T46.1 Blocanti ai canalelor de calciu

T46.2 Alte medicamente antidisritmice, neclasificate altundeva

T46.3 Vasodilatatoare coronariene, neclasificate altundeva

T46.4 Inhibitorii enzimei de conversie angiotensina

T46.5 Alte medicamente antihipertensive, neclasificate altundeva

T46.6 Medicamente antihiperlipidemiante si antiarteiosclerozante

T46.7 Vasodilatatoare periferice

T46.8 Medicamente antivaricoase, incluzand agentii sclerozanti

T46.9 Alti agenti si nespecificati afectand in principal sistemul cardio-vascular

T47.0 Antagonisti ai receptorilor histaminici H2

T47.1 Alte medicamente antiacide si antisecretorii gastrice

T47.2 Laxative stimulante

T47.3 Laxative saline si osmotice

T47.4 Alte laxative

T47.5 Medicamente facilitand digestia

T47.6 Medicamente antidiareice

T47.7 Emetice

T47.8 Alti agenti afectand in principal sistemul gastro-intestinal

T47.9 Agent afectand in principal sistemul gastro-intestinal, nespecificat

T48.0 Medicamente oxytocice

T48.1 Relaxanti ai muschilor scheletali [agenti blocanti neuro-musculari]

T48.2 Alti agenti si nespecificati actionand in principal asupra muschilor

T48.3 Antitusive

T48.4 Expectorante

T48.5 Medicamente contra racelii obisnuite

T48.6 Antiastmatice, neclasificate altundeva

T48.7 Alti agenti si nespecificati actionand in principal asupra sistemului respirator

T49.0 Medicamente antifungice, antiinfectioase si antiinflamatorii, cu aplicare locala, neclasificate altundeva

T49.1 Antipruriginoase

T49.2 Astringenti locali si detergenti locali

T49.3 Emolienti, calmanti si protectori

T49.4 Keratolitice, keratoplastice si alte medicamente si preparate pentru par

T49.5 Medicamente si preparate oftalmologice

T49.6 Medicamente si preparate otorinolaringologice

T49.7 Medicamente dentare aplicate topic

T49.8 Alti agenti topici

T49.9 Agent topic, nespecificat

T50.0 Mineralo-corticoide si antagonistii lor

T50.1 Diuretice de ansa [cu prag inalt]

T50.2 Inhibitorii anhidrazei carbonice, benzothiadiazidei si altor diuretice

T50.3 Agenti actionand asupra echilibrului electrolitic, caloric si hidric

T50.4 medicamente afectand metabolismul acidului uric

T50.5 Anorexigene

T50.6 Antidoturi si agenti chelatori, neclasificati altundeva

T50.7 Analeptice si antagonisti receptori opioizi

T50.8 Agenti de diagnostic

T50.9 Alte droguri, medicamente si substante biologice si nespecificate

T51.0 Etanol

T51.1 Metanol

T51.2 2- propanol

T51.3 Ulei de fusel

T51.8 Alte alcooluri

T51.9 Alcool, nespecificat

T52.0 Produse derivate din petrol

T52.1 Benzen

T52.2 Omologii benzenului

T52.3 Glicoli

T52.4 Cetoni

T52.8 Alti solventi organici

T52.9 Solvent organic, nespecificat

T53.0 Tetraclorura de carbon

T53.1 Cloroform

T53.2 Tricloretilen

T53.3 Tetracloretilen

T53.4 Diclormetan

T53.5 Clorofluorocarburi

T53.6 Alti derivati halogeni a hidrocarburilor aliphatice

T53.7 Alti derivati halogeni a hidrocarburilor aromatice

T53.9 Derivat halogen al hidrocarburilor aliphatice si aromatice, nespecificat

T54.0 Fenol si omologii fenolului

T54.1 Alti compusi organici corozivi

T54.2 Acizi corozivi si substante similare

T54.3 Alcaline corozive si substante alcaline similare

T54.9 Substante corozive, nespecificate

T55 Efect toxic al sapunului si detergentilor

T56.0 Plumb si compusii sai

T56.1 Mercur si compusii sai

T56.2 Crom si compusii sai

T56.3 Cadmiu si compusii sai

T56.4 Cupru si compusii sai

T56.5 Zinc si compusii sai

T56.6 Cositor si compusii sai

T56.7 Beryliu si compusii sai

T56.8 Alte metale

T56.9 Metal, nespecificat

T57.0 Arsenic si compusii sai

T57.1 Fosfor si compusii sai

T57.2 Mangan si compusii sai

T57.3 Cianura de hidrogen

T57.8 Alte substante anorganice, specificate

T57.9 Substanta anorganica, nespecificata

T58 Efect toxic al monoxidului de carbon

T59.0 Oxizi de azot

T59.1 Bioxid de sulf

T59.2 Formaldehida

T59.3 Gaz lacrimogen

T59.4 Clor gazos

T59.5 Flor gazos si florura de hidrogen

T59.6 Sulfura de hidrogen

T59.7 Bioxid de carbon

T59.8 Alte gaze, fumuri si vapori specificate

T59.9 Gaze, fumuri si vapori, nespecificate

T60.0 Insecticide organo-fosforate si carbamate

T60.1 Insecticide halogenate

T60.2 Alte insecticide

T60.3 Ierbicide si funcigide

T60.4 Rodenticide

T60.8 Alte pesticide

T60.9 Pesticid, nespecificat

T63.0 Venin de sarpe

T63.1 Venin al altor reptile

T63.2 Venin de scorpion

T63.3 Venin de paianjen

T63.4 Venin al altor artropode

T63.5 Efect toxic al contactului cu pesti

T63.6 Efect toxic al contactului cu alte animale marine

T63.8 Efect toxic al contactului cu alte animale veninoase

T63.9 Efect toxic al contactului cu un animal veninos, nespecificat

T64 Efect toxic al aflatoxinei si altor mycotoxine contaminante alimentare

T65.0 Cianuri

T65.1 Stricnina si sarurile sale

T65.2 Tutun si nicotina

T65.3 Nitro-derivati si amino-derivati ai benzenului si a omologilor lui

T65.4 Disulfura de carbon

T65.5 Nitroglicerina si alti acizi si esteri nitrici

T65.6 Culori si vopsele, neclasificate altundeva

T65.8 Efect toxic al altor substante specificate

T65.9	Efect toxic al unei substante nespecificate
T67.0	Insolatie
T67.1	Sincopa datorita caldurii
T71	Asfixie
T73.1	Efecte ale setei
T75.4	Efecte ale curentului electric
T79.0	Embolie gazoasa (traumatica)
T79.1	Embolie grasoasa (traumatica)
T79.6	Ischemie traumatica a unui muschi
T79.7	Emfizem subcutanat traumatic
T80.0	Embolie gazoasa urmand unei infuzii, transfuzii si injectii terapeutice
T81.3	Desfacere a unei plagi operatorii, neclasificata altundeva
T81.5	Corp strain lasat accidental intr-o cavitate corporala sau intr-o plaga operatorie ca urmare a unei proceduri
T81.6	Reactie acuta la o substanta straina lasata accidental in timpul unei proceduri
T82.0	Complicatie mecanica a unei prosteze valvulare cardiace
T82.1	Complicatie mecanica a unui dispozitiv electronic cardiac
T82.2	Complicatie mecanica a unui bypass coronarian si a unei grefe valvulare
T82.3	Complicatie mecanica a altor grefe vasculare
T82.4	Complicatie mecanica a unui cateter vascular de dializa
T82.5	Complicatie mecanica a altor dispozitive prostetice si implanturi cardiace si vasculare
T82.6	Infectie si reactie inflamatorie datorita unui dispozitiv prostetic valvular cardiac
T82.7	Infectie si reactie inflamatorie datorita altor dispozitive, implanturi si grefe cardiace si vasculare
T82.8	Alte complicatii ale dispozitivelor prostetice, implanturilor si grefelor cardiace si vasculare
T82.9	Complicatie nespecificata a unui dispozitiv prostetic, implant sau a unei grefe cardiace si vasculare
T83.0	Complicatie mecanica a unui cateter urinar (a demeure)
T83.1	Complicatie mecanica a altor dispozitive si implanturi urinare
T83.2	Complicatie mecanica a unei grefe de organ urinar
T83.4	Complicatie mecanica a altor dispozitive prostetice, implanturi si grefe ale tractului genital
T83.5	Infectie si reactie inflamatorie datorita unui dispozitiv prostetic, implant si grefa a sistemuluii urinar
T83.6	Infectie si reactie inflamatorie datorita unui dispozitiv prostetic, implant si grefa a tractului genital
T83.8	Alte complicatii ale dispozitivelor prostetice, implanturilor si grefelor genito-urinare
T83.9	Complicatii nespecificate ale dispozitivelor prostetice, implanturilor si grefelor genito-urinare
T84.0	Complicatie mecanica a unei prosteze articulare interne
T84.1	Complicatie mecanica a unui dipsozitiv de fixare interna a oaselor unui membru
T84.2	Complicatie mecanica a dispozitivului de fixare interna a altor oase
T84.3	Complicatie mecanica a altor dispozitive, implanturi si grefe de os
T84.4	Complicatie mecanica a altor dispozitive, implanturi si grefe ortopedice interne
T84.5	Infectie si reactie inflamatorie datorita unei prosteze articulare interne
T84.6	Infectie si reactie inflamatorie datorita unui dispozitiv de fixare interna [orice localizare]
T84.7	Infectie si reactie inflamatorie datorita altor dispozitive prostetice, implanturi si grefe ortopedice interne
T84.8	Alte complicatii ale dispozitivelor prostetice, implanturilor si grefelor ortopedice interne
T84.9	Complicatie nespecificata a unui dispozitiv prostetic, implant si grefa ortopedica interna
T85.0	Complicatie mecanica a unui shunt ventricular intracranian (comunicatie)
T85.1	Complicatie mecanica a unui stimulator electronic implantat al sistemului nervos
T85.2	Complicatie mecanica a lentilelor intraoculare
T85.3	Complicatie mecanica a altor dispozitive prostetice, implanturi si grefe oculare

T85.4	Complicatie mecanica a unei prosteze si implant de san
T85.5	Complicatie mecanica a dispozitivelor prostetice, implanturilor si grefelor gastro-intestinale
T85.6	Complicatie mecanica a altor dispozitive prostetice, implanturi si grefe interne si specificate
T85.71	Infectie si reactie inflamatorie datorita cateterului peritoneal pentru dializa
T85.78	Infectie si reactie inflamatorie datorita altor dispozitive prostetice, implanturi si grefe interne
T85.81	Alte complicatii ale sistemului nervos datorite unui dispozitiv, implant sau grefa
T85.88	Alte complicatii ale dispozitivului prostetic, implantului sau grefei NEC
T85.9	Complicatie nespecificata a unui dispozitiv prostetic, implant si grefa interna
T86.1	Esec si respingere a unui transplant de rinichi
T86.2	Esec si respingere a unui transplant de inima
T86.3	Esec si respingere a unei grefe inima-plaman
T86.4	Esecul si respingerea unei grefe de ficat
T86.81	Esec si respingere a transplantului de plaman
T86.82	Esec si respingere a transplantului de pancreas
T86.88	Esec si respingere a altor organe si tesuturi transplantate
T86.9	Esec si respingere a organului si tesutului transplantat nespecificat
T88.1	Alte complicatii ca urmare a imunizarii, neclasificate altundeva
T88.3	Hipertermie maligna datorita anesteziei
T88.4	Intubare esuata sau dificila
Z90.3	Absenta dobandita a unei parti a stomacului

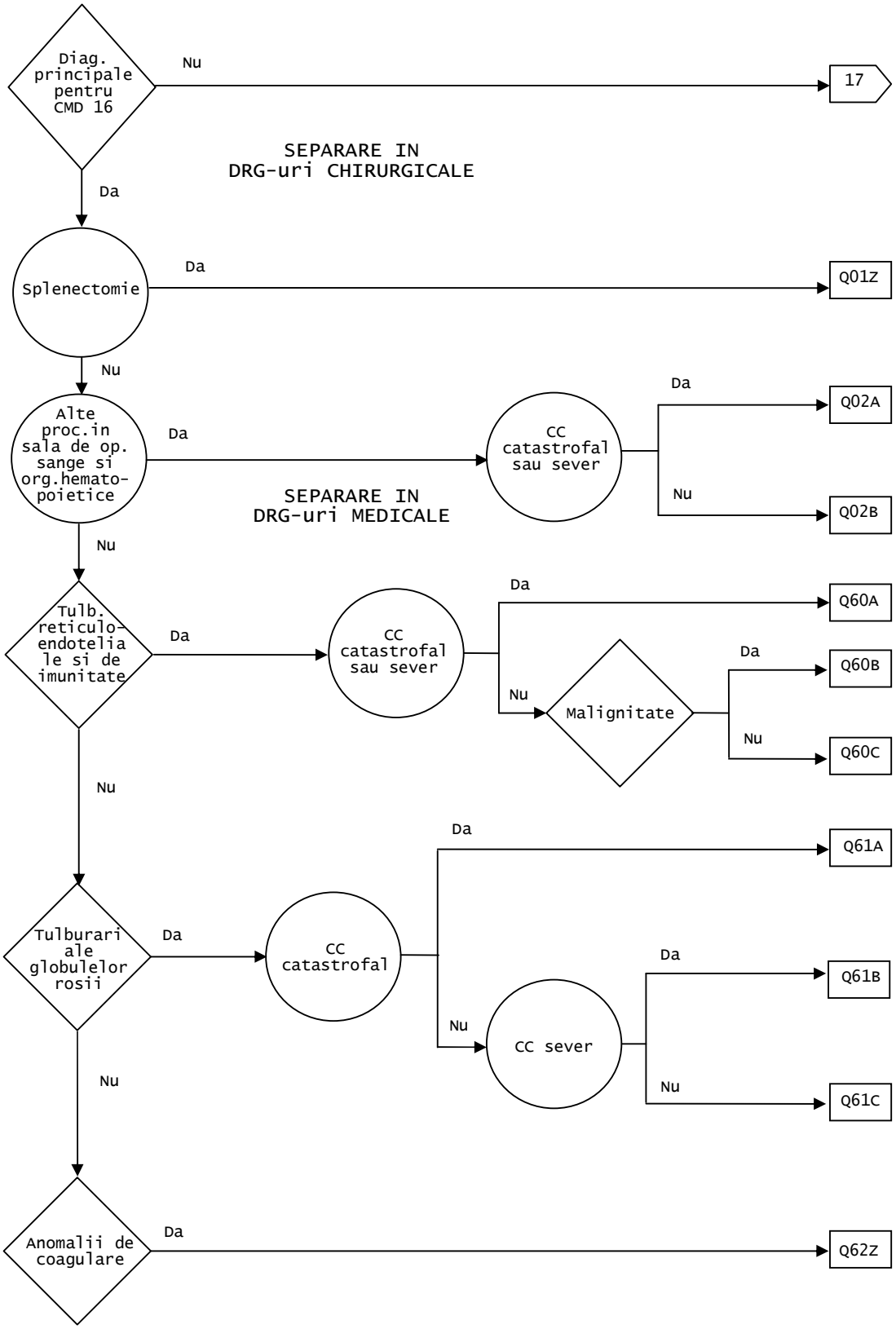
Diag. principale pentru CMD 16
Nu
17
SEPARARE IN DRG-uri CHIRURGICALE
Da
Splenectomie
Da
Q01Z
Nu
Alte proc.in sala de op. sange si org.hemato-poietice
Da
CC catastrofal sau sever
Da
Q02A
Nu
Q02B
SEPARARE IN DRG-uri MEDICALE
Nu
Tulb. reticulo-endotelia le si de imunitate
Da
CC catastrofal sau sever
Da
Q60A
Nu
Malignitate
Da
Q60B
Nu
Q60C
Nu
Tulburari ale globulelor rosii
Da
CC catastrofal
Da
Q61A
Nu
CC sever
Da
Q61B
Nu
Q61C
Nu
Anomalii de coagulare
Da
Q62Z

Diagnostice principale cuprinse in CMD 16 (TAB-M16-0)

A18.2	Limfadenopatia tuberculoasa periferica
A28.1	Boala de zgarietura de pisica
D15.0	Tumora benigna timus
D18.1	Limfangiom, orice localizare
D36.0	Tumora benigna ganglioni limfatici
D47.2	Gammapatie monoclonala
D50.0	Anemia prin carenta de fier secundara unei pierderi de sange (cronica)
D50.1	Disfagia sideropenica
D50.8	Alte anemii prin carenta de fier
D50.9	Anemia prin carenta de fier, nespecificata
D51.0	Anemia prin carenta de vitamina B12, datorita carentei unui factor intrinsec
D51.1	Anemia prin carenta de vitamina B12, datorita unei malabsorbtii selective a vitaminei B12, cu proteinurie
D51.2	Carenta de transcobalamina II
D51.3	Alte anemii prin carenta alimentara de vitamina B12
D51.8	Alte anemii prin carenta de vitamana B12
D51.9	Anemii prin carenta de vitamina B12, nespecificate
D52.0	Anemia prin carenta alimentara de acid folic
D52.1	Anemia prin carenta de acid folic provocata de medicamente
D52.8	Alte anemii prin carenta de acid folic
D52.9	Anemia prin carenta de acid folic, nespecificata
D53.0	Anemia prin carenta de proteine
D53.1	Alte anemii megaloblastice, neclasificate altundeva
D53.2	Anemia scorbutica
D53.8	Anemia asociata cu alte carente nutritionale specificate
D53.9	Anemia nutritionala, nespecificata
D55.0	Anemia datorita unei carente de glucozo-6-fosfat dehidrogenaza [G-6-PD]
D55.1	Anemia datorita altor tulburari ale metabolismului glutationului
D55.2	Anemia datorita tulburarilor enzimelor glicolitice
D55.3	Anemia datorita tulburarilor de metabolism al nucleotidelor
D55.8	Alte anemii datorita tulburarilor enzimatice
D55.9	Anemia datorita tulburarilor enzimatice, nespecificata
D56.0	Alfa-thalasemia
D56.1	Beta-thalasemia
D56.2	Delta-beta-thalasemia
D56.3	Fizionomia thalasemica
D56.4	Persistenta ereditara a hemoglobinei fetale [HPFH]
D56.8	Alte thalasemii
D56.9	Thalasemia, nespecificata
D57.0	Anemia cu hematii falciforme (anemie drepanocitara) cu crize
D57.1	Anemia cu hematii falciforme fara crize
D57.2	Afectiuni cu hematii falciforme [drepanocitare] heterozigota dubla
D57.3	Fizionomia bolii hematiilor falciforme [drepanocitare]
D57.8	Alte afectiuni cu hematii falciforme [drepanocitare]
D58.0	Sferocitoza ereditara
D58.1	Elliptocitoza ereditara
D58.2	Alte homoglobinopatii
D58.8	Alte anemii hemolitice ereditare specificate
D58.9	Anemie hemolitica ereditara, nespecificata
D59.0	Anemia hemolitica auto-imuna provocata de medicamente
D59.1	Alte anemii hemolitice auto-imune
D59.2	Anemia hemolitica non-auto-imuna provocata de medicamente
D59.4	Alte anemii hemolitice non-auto-imune

D59.5	Hemoglobinuria nocturna paroxistica (Marchiafava-Micheli)
D59.6	Hemoglobinuria datorita hemolizei din alte cauze externe
D59.8	Alte anemii hemolitice dobandite
D59.9	Anemii hemolitice dobandite, nespecificate
D60.0	Aplazia pura de celule rosii dobandita cronica
D60.1	Aplazia pura de celule rosii dobandita tranzitorie
D60.8	Alte aplazii pure de celule rosii dobandite
D60.9	Aplazii pure de celule rosii dobandite, nespecificate
D61.0	Anemia aplazica constitutionala
D61.1	Anemia aplazica provocata de medicamente
D61.2	Anemia aplazica datorita altor agenti externi
D61.3	Anemia aplazica idiopatica
D61.8	Alte anemii aplazice specificate
D61.9	Anemia aplazica, nespecificata
D62	Anemia post-hemoragica acuta
D63.0	Anemia in bolile neoplazice
D63.8	Anemia in cursul altor boli cronice clasificate altundeva
D64.0	Anemia sideroblastica ereditara
D64.1	Anemia sideroblastica secundara datorita unei boli
D64.2	Anemia sideroblastica secundara, provocata de medicamente si toxine
D64.3	Alte anemii sideroblastice
D64.4	Anemia diseritropoietica congenitala
D64.8	Alte anemii specificate
D64.9	Anemia, nespecificata
D65	Coagularea intravasculara diseminata (sindromul de defibrinare)
D66	Carenta ereditara prin lipsa factorului VIII
D67	Carenta ereditara prin lipsa factorului IX
D68.0	Boala von Willebrand
D68.1	Carenta ereditara prin lipsa factorului XI
D68.2	Carenta ereditara prin lipsa altor factori de coagulare
D68.3	Tulburari hemoragice datorita anticoagulantelor circulante
D68.4	Carenta dobandita a factorului de coagulare
D68.8	Alte anomalii specificate de coagulare
D68.9	Anomalia de coagulare, nespecificata
D69.0	Purpura alergica
D69.1	Defecte calitative ale trombocitelor
D69.2	Alte purpure non-trombocitopenice
D69.3	Purpura trombopenica idiopatica
D69.4	Alte trombocitopenii primare
D69.5	Trombocitopenia secundara
D69.6	Trombocitopenia, nespecificata
D69.8	Alte afectiuni hemoragice specificate
D69.9	Afectiuni hemoragice, nespecificate
D70	Agranulocitoza
D71	Tulburari functionale ale polinuclearelor neutrofile
D72.0	Anomaliile genetice ale leucocitelor
D72.1	Eosinofilia
D72.8	Alte anomalii specificate ale celulelor albe
D72.9	Anomalia celulelor albe, nespecificata
D73.0	Hiposplenism
D73.1	Hipersplenism
D73.2	Splenomegalia congestiva cronica
D73.3	Abcesul splinei
D73.4	Chistul splinei
D73.5	Infarctul splinei
D73.8	Alte boli ale splinei
D73.9	Boala splinei, nespecificata
D74.0	Methemoglobinemia congenitala
D74.8	Alte methemoglobinemii
D74.9	Methemoglobinemia, nespecificata
D75.0	Eritrocitoza familiala

D75.1 Policitemia secundara

D75.2 Trombocitoza esentiala

D75.8 Alte boli specificate ale sangelui si ale organelor hematopoietice

D75.9 Boala a sangelui si a organelor hematopoietice, nespecificata

D77 Alte boli ale sangelui si ale organelor hematopoietice in unele boli clasificate altundeva

D80.0 Hipogammaglobulinemia ereditara

D80.1 Hipogammaglobulinemia nonfamiliala

D80.2 Deficit selectiv de imunoglobuline A [lgA]

D80.3 Deficit selectiv in subclasele imunoglobulinelor G [lgG]

D80.4 Deficit selectiv in imunoglobuline M [lgM]

D80.5 Imuno-deficienta cu cresterea imunoglobulinei M [lgM]

D80.6 Deficit in anticorpi cu imunoglobuline aproape normale sau cu hiperimunoglobulinemie

D80.7 Hipogammaglobulinemia tranzitorie a primei copilarii

D80.8 Alte imuno-deficiente predominenta cu anomalii ale anticorpilor

D80.9 Imuno-deficienta predominanta cu anomalii ale anticorpilor, nespecificata

D81.0 Imuno-deficienta combinata severa [SCID] cu disgenezie reticulara

D81.1 Imuno-deficienta combinata severa [SCID] cu numar scazut de celule B si T

D81.2 Imuno-deficienta combinata severa [SCID] cu numar scazut sau normal de celule B

D81.4 Sindrom Nezelof

D81.6 Deficit in complex major de histocompatibilitate clasa I

D81.7 Deficit in complex major de histocompatibilitate clasa II

D81.8 Alte imuno-deficiente combinate

D81.9 Imunodeficienta, nespecificata

D82.0 Sindromul Wiskott-Aldrich

D82.1 Sindromul Di George

D82.2 Imunodeficienta cu micromelie

D82.3 Imuno-deficienta ca urmare a raspunsului defectiv ereditar la infectia cu virusul Epstein-Barr

D82.4 Sindromul hiperimunoglobulinei E [lgE]

D82.8 Imunodeficienta asociata cu alte anomalii majore specificate

D82.9 Imunodeficienta asociata cu o anomalie majora, nespecificata

D83.0 Imunodeficienta comuna variabila cu predominenta anomaliilor de numar si a functiei limfocitelor B

D83.1 Imunodeficienta comuna variabila cu predominenta tulburarilor la limfocitele T imunoregulatoare

D83.2 Imunodeficienta comuna variabila cu auto-anticorpi pe limfocitele B sau T

D83.8 Alte imunodeficiente comune variabile

D83.9 Imunodeficienta comuna variabila, nespecificata

D84.0 Anomalia functiunii limfocitare antigen I [LFA-1]

D84.1 Anomalii ale sistemului complementar

D84.8 Alte imunodeficiente specificate

D84.9 Imunodeficienta, nespecificata

D89.0 Hipergammaglobulinemia policlonala

D89.2 Hipergammaglobulinemia, nespecificata

D89.8 Alte tulburari specificate implicand sistemul imunitar, neclasificate altundeva

D89.9 Tulburari implicand sistemul imunitar, nespecificate

E32.0 Hiperplazia persistenta a timusului

E32.1 Abcesul timusului

E32.8 Alte boli ale timusului

E32.9 Boala timusului, nespecificata

E83.1 Tulburari de metabolism al fierului

I88.1 Limfadenita cronica, exceptind cea mezenterica

I88.8 Alte limfadenite nespecifice

I88.9 Limfadenita nespecifica, nespecificata

I89.8 Alte afectiuni neinfectioase specificate ale vaselor limfatice si ganglionilor limfatici

I89.9 Afectiuni ale vaselor limfatice si ganglionilor limfatici, nespecificate

L04.0 Limfadenita acuta a fetei, capului si gatului

L04.1	Limfadenita acuta a trunchiului
L04.2	Limfadenita acuta a membrului superior
L04.3	Limfadenita acuta a membrului inferior
L04.8	Limfadenita acuta cu alte localizari
L04.9	Limfadenita acuta, nespecificata
P53	Boala hemoragica a fatului si nou-nascutului
P55.0	Izoimunizare Rh a fatului si nou-nascutului
P55.1	Izoimunizare ABO a fatului si nou-nascutului
P55.8	Alte boli hemolitice imune ale fatului si nou-nascutului
P55.9	Boala hemolitica a fatului si nou-nascutului, nespecificata
P60	Coagularea intravasculara diseminata la fat si nou-nascut
P61.0	Trombocitopenia neonatala tranzitorie
P61.2	Anemia prematuritatii
P61.3	Anemia congenitala prin pierderi de sange fetal
P61.4	Alte anemii congenitale, neclasificate altundeva
P61.5	Neutropenia neonatala tranzitorie
P61.6	Alte tulburari tranzitorii ale coagularii in perioada neonatala
Q89.01	Asplenia congenitala
Q89.09	Alte malformatii congenitale specificate ale splinei
R16.1	Splenomegalie, neclasificata altundeva
R23.3	Echimoze spontane
R59.0	Ganglioni limfatici mariti localizati
R59.1	Ganglioni limfatici mariti generalizati
R59.9	Ganglioni limfatici mariti, nespecificati
R71	Anormalitate a globulelor rosii
R72	Anormalitate a globulelor albe, neclasificate altundeva
R75	Evidentierea virusului de imunodeficienta umana [HIV] prin investigatii de laborator
R76.0	Coeficient crescut de anticorpi
R76.8	Alte rezultate imunologice anormale specificate ale serului
R76.9	Rezultat imunologic anormal al serului, nespecificat
S36.00	Leziune a splinei, nespecificata
S36.01	Hematom al splinei
S36.02	Rupturi ale capsulei splinei, fara perforarea majora a parenchimului
S36.03	Laceratie a splinei care se intinde pana la parenchim
S36.04	Perforare masiva a parenchimului splinei
S36.08	Alta leziune a splinei
T80.3	Reactie de incompatibilitate ABO
T80.4	Reactie de incompatibilitate Rh
T80.8	Alte complicatii urmand unei infuzii, transfuzii si injectii terapeutice
T80.9	Complicatii nespecificate urmand unei infuzii, transfuzii si injectii terapeutice
T86.0	Respingere a unei grefe de maduva osoasa

ADRG Q01 Splenectomie

Proceduri in tabelul TAB-Q01-1

DRG Q01Z Splenectomie

Proceduri (TAB-Q01-1)

30075-09	Biopsia de splina
30375-20	Splenotomia
30375-21	Alte proceduri asupra splinei
30596-00	Splenectomia partiala
30596-01	Splenorafia
30597-00	Splenectomia
31470-00	Splenectomia laparoscopica

ADRG Q02 **Alte proceduri in sala de operatii ale sangelui si organelor hematopoietice**

Proceduri in sala de operatii sau pacemaker

DRG Q02A **Alte proceduri in sala de operatii ale sangelui si organelor hematopoietice cu CC catastrofale sau severe**

PCCL >2

DRG Q02B **Alte proceduri in sala de operatii ale sangelui si organelor hematopoietice fara CC catastrofale sau severe**

ADRG Q60 **Tulburari reticuloendoteliale si de imunitate**

Diagnostice principale in tabelul TAB-Q60-1

DRG Q60A **Tulburari reticuloendoteliale si de imunitate cu CC catastrofale sau severe**

PCCL >2

DRG Q60B **Tulburari reticuloendoteliale si de imunitate fara CC catastrofale sau severe cu stare maligna**

Diagnostice aditionale in tabelul TAB-Q60-2

DRG Q60C **Tulburari reticuloendoteliale si de imunitate fara CC catastrofale sau severe fara stare maligna**

Diagnostice principale (TAB-Q60-1)

A18.2	Limfadenopatia tuberculoasa periferica
A28.1	Boala de zgarietura de pisica
D15.0	Tumora benigna timus
D18.1	Limfangiom, orice localizare
D36.0	Tumora benigna ganglioni limfatici
D47.2	Gammapatie monoclonala
D70	Agranulocitoza
D71	Tulburari functionale ale polinuclearelor neutrofile
D72.0	Anomaliile genetice ale leucocitelor
D72.1	Eosinofilia
D72.8	Alte anomalii specificate ale celulelor albe
D72.9	Anomalia celulelor albe, nespecificata
D73.0	Hiposplenism
D73.1	Hipersplenism
D73.2	Splenomegalia congestiva cronica
D73.3	Abcesul splinei
D73.4	Chistul splinei
D73.5	Infarctul splinei
D73.8	Alte boli ale splinei
D73.9	Boala splinei, nespecificata
D75.0	Eritrocitoza familiala
D75.1	Policitemia secundara
D75.2	Trombocitoza esentiala
D75.8	Alte boli specificate ale sangelui si ale organelor hematopoietice
D75.9	Boala a sangelui si a organelor hematopoietice, nespecificata
D77	Alte boli ale sangelui si ale organelor hematopoietice in unele boli clasificate altundeva
D80.0	Hipogammaglobulinemia ereditara
D80.1	Hipogammaglobulinemia nonfamiliala
D80.2	Deficit selectiv de imunoglobuline A [lgA]
D80.3	Deficit selectiv in subclasele imunoglobulinelor G [lgG]
D80.4	Deficit selectiv in imunoglobuline M [lgM]
D80.5	Imuno-deficienta cu cresterea imunoglobulinei M [lgM]

D80.6	Deficit in anticorpi cu imunoglobuline aproape normale sau cu hiperimunoglobulinemie
D80.7	Hipogammaglobulinemia tranzitorie a primei copilarii
D80.8	Alte imuno-deficiente predominenta cu anomalii ale anticorpilor
D80.9	Imuno-deficienta predominanta cu anomalii ale anticorpilor, nespecificata
D81.0	Imuno-deficienta combinata severa [SCID] cu disgenezie reticulara
D81.1	Imuno-deficienta combinata severa [SCID] cu numar scazut de celule B si T
D81.2	Imuno-deficienta combinata severa [SCID] cu numar scazut sau normal de celule B
D81.4	Sindrom Nezelof
D81.6	Deficit in complex major de histocompatibilitate clasa I
D81.7	Deficit in complex major de histocompatibilitate clasa II
D81.8	Alte imuno-deficiente combinate
D81.9	Imunodeficienta, nespecificata
D82.0	Sindromul Wiskott-Aldrich
D82.1	Sindromul Di George
D82.2	Imunodeficienta cu micromelie
D82.3	Imuno-deficienta ca urmare a raspunsului defectiv ereditar la infectia cu virusul Epstein-Barr
D82.4	Sindromul hiperimunoglobulinei E [lgE]
D82.8	Imunodeficienta asociata cu alte anomalii majore specificate
D82.9	Imunodeficienta asociata cu o anomalie majora, nespecificata
D83.0	Imunodeficienta comuna variabila cu predominenta anomaliilor de numar si a functiei limfocitelor B
D83.1	Imunodeficienta comuna variabila cu predominenta tulburarilor la limfocitele T imunoregulatoare
D83.2	Imunodeficienta comuna variabila cu auto-anticorpi pe limfocitele B sau T
D83.8	Alte imunodeficiente comune variabile
D83.9	Imunodeficienta comuna variabila, nespecificata
D84.0	Anomalia functiunii limfocitare antigen I [LFA-1]
D84.1	Anomalii ale sistemului complementar
D84.8	Alte imunodeficiente specificate
D84.9	Imunodeficienta, nespecificata
D89.0	Hipergammaglobulinemia policlonala
D89.2	Hipergammaglobulinemia, nespecificata
D89.8	Alte tulburari specificate implicand sistemul imunitar, neclasificate altundeva
D89.9	Tulburari implicand sistemul imunitar, nespecificate
E32.0	Hiperplazia persistenta a timusului
E32.1	Abcesul timusului
E32.8	Alte boli ale timusului
E32.9	Boala timusului, nespecificata
I88.1	Limfadenita cronica, exceptind cea mezenterica
I88.8	Alte limfadenite nespecifice
I88.9	Limfadenita nespecifica, nespecificata
I89.8	Alte afectiuni neinfectioase specificate ale vaselor limfatice si ganglionilor limfatici
I89.9	Afectiuni ale vaselor limfatice si ganglionilor limfatici, nespecificate
L04.0	Limfadenita acuta a fetei, capului si gatului
L04.1	Limfadenita acuta a trunchiului
L04.2	Limfadenita acuta a membrului superior
L04.3	Limfadenita acuta a membrului inferior
L04.8	Limfadenita acuta cu alte localizari
L04.9	Limfadenita acuta, nespecificata
P61.5	Neutropenia neonatala tranzitorie
Q89.01	Asplenia congenitala
Q89.09	Alte malformatii congenitale specificate ale splinei
R23.3	Echimoze spontane
R59.0	Ganglioni limfatici mariti localizati
R59.1	Ganglioni limfatici mariti generalizati
R59.9	Ganglioni limfatici mariti, nespecificati
R72	Anormalitate a globulelor albe, neclasificate altundeva

R75	Evidentierea virusului de imunodeficienta umana [HIV] prin investigatii de laborator
R76.0	Coeficient crescut de anticorpi
R76.8	Alte rezultate imunologice anormale specificate ale serului
R76.9	Rezultat imunologic anormal al serului, nespecificat
S36.00	Leziune a splinei, nespecificata
S36.01	Hematom al splinei
S36.02	Rupturi ale capsulei splinei, fara perforarea majora a parenchimului
S36.03	Laceratie a splinei care se intinde pana la parenchim
S36.04	Perforare masiva a parenchimului splinei
S36.08	Alta leziune a splinei
T86.0	Respingere a unei grefe de maduva osoasa

Diagnostice aditionale (TAB-Q60-2)

C00.0	Tumora maligna buza superioara, marginea libera
C00.1	Tumora maligna buza inferioara, marginea libera
C00.2	Tumora maligna buza, marginea libera, nespecificata
C00.3	Tumora maligna buza superioara, fata interna
C00.4	Tumora maligna buza inferioara, fata interna
C00.5	Tumora maligna buza, fata interna, nespecificata
C00.6	Tumora maligna comisura buzelor
C00.8	Tumora maligna leziune, depasind buza
C00.9	Tumora maligna buza, nespecificata
C01	Tumora maligna a bazei limbii
C02.0	Tumora maligna fata dorsala a limbii
C02.1	Tumora maligna partea jugala a limbii
C02.2	Tumora maligna fata ventrala a limbii
C02.3	Tumora maligna doua treimi anterioare ale limbii, parte nespecificata
C02.4	Tumora maligna amigdala linguala
C02.8	Tumora maligna leziune depasind limba
C02.9	Tumora maligna limba, nespecificata
C03.0	Tumora maligna gingia superioara
C03.1	Tumora maligna gingia inferioara
C03.9	Tumora maligna gingia, nespecificata
C04.0	Tumora maligna planseul anterior al gurii
C04.1	Tumora maligna planseul lateral al gurii
C04.8	Tumora maligna leziune depasind planseul gurii
C04.9	Tumora maligna planseul gurii, nespecificata
C05.0	Tumora maligna parte dura a palatului
C05.1	Tumora maligna parte moale a palatului
C05.2	Tumora maligna lueta
C05.8	Tumora maligna leziune depasind palatul
C05.9	Tumora maligna palat, nespecificata
C06.0	Tumora maligna mucoasa obrajilor
C06.1	Tumora maligna vestibulul bucal
C06.2	Tumora maligna regiunea retromolara
C06.8	Tumora maligna leziune depasind gura, alte parti si nespecificate
C06.9	Tumora maligna gura, nespecificata
C07	Tumora maligna a glandei parotide
C08.0	Tumora maligna glanda submandibulara
C08.1	Tumora maligna glanda sublinguala
C08.8	Tumora maligna leziune depasind glandele salivare principale
C08.9	Tumora maligna glanda salivara principala, nespecificata
C09.0	Tumora maligna fosa amigdaliana
C09.1	Tumora maligna pilierul amigdalei (anterior) (posterior)
C09.8	Tumora maligna leziune depasind amigdala
C09.9	Tumora maligna amigdala, nespecificata
C10.0	Tumora maligna santul (foseta) gloso-epiglotic
C10.1	Tumora maligna fata anterioara a epiglotei
C10.2	Tumora maligna peretele lateral al orofaringelui

C10.3	Tumora maligna peretele posterior al orofaringelui
C10.4	Tumora maligna fenta branhiala
C10.8	Tumora maligna leziune depasind orofaringele
C10.9	Tumora maligna orofaringe, nespecificata
C11.0	Tumora maligna peretele superior al nazo-faringelui
C11.1	Tumora maligna peretele posterior al rinofaringelui
C11.2	Tumora maligna peretele lateral al nazo-faringelui
C11.3	Tumora maligna peretele anterior al nazo-faringelui
C11.8	Tumora maligna leziune depasind nazo-faringele
C11.9	Tumora maligna nazo-faringe, nespecificata
C12	Tumora maligna a sinusului piriform
C13.0	Tumora maligna zona retro-cricoidiana
C13.1	Tumora maligna pliu ary-epiglotic versant hipofaringian
C13.2	Tumora maligna peretele posterior al hipofaringelui
C13.8	Tumora maligna leziune depasind hipofaringele
C13.9	Tumora maligna hipofaringe, nespecificata
C14.0	Tumora maligna faringe, nespecificat
C14.2	Tumora maligna inelul Waldeyer
C14.8	Tumora maligna leziune depasind buza, cavitatea bucala si faringele
C15.0	Tumora maligna a esofagului cervical
C15.1	Tumora maligna a esofagului toracic
C15.2	Esofagul abdominal
C15.3	Tumora maligna a treimii superioare a esofagului
C15.4	Tumora maligna a treimii mijlocii a esofagului
C15.5	Tumora maligna a treimii inferioare a esofagului
C15.8	Leziune maligna depasind esofagul
C15.9	Tumora maligna a esofagului, nespecificata
C16.0	Tumora maligna a cardiei
C16.1	Tumora maligna a fundului stomacului
C16.2	Tumora maligna a corpului stomacului
C16.3	Tumora maligna a antrului piloric
C16.4	Tumora maligna a pilorului
C16.5	Tumora maligna a curburii mici a stomacului, nespecificata
C16.6	Tumora maligna a curburii mari a stomacului, nespecificata
C16.8	Leziune maligna depasind stomacul
C16.9	Tumora maligna a stomacului, nespecificata
C17.0	Tumora maligna a duodenului
C17.1	Tumora maligna a jejunului
C17.2	Tumora maligna a ileumului
C17.3	Tumora maligna a diverticulului Meckel
C17.8	Leziune maligna depasind intestinul subtire
C17.9	Tumora maligna a intestinului subtire, nespecificata
C18.0	Tumora maligna a cecumului
C18.1	Tumora maligna a apendicelui
C18.2	Tumora maligna a colonului ascendent
C18.3	Tumora maligna a unghiului hepatic al colonului
C18.4	Tumora maligna a colonului transvers
C18.5	Tumora maligna a unghiului splenic al colonului
C18.6	Tumora maligna a colonului descendent
C18.7	Tumora maligna a colonului sigmoid
C18.8	Leziune maligna depasind colonul
C18.9	Tumora maligna a colonului, parte nespecificata
C19	Tumora maligna a jonctiunii recto-sigmoidiene
C20	Tumora maligna a rectului
C21.0	Tumora maligna a anusului, nespecificata
C21.1	Tumora maligna a canalului anal
C21.2	Tumora maligna a zonei cloacogene
C21.8	Leziune maligna depasind rectul, anusul si canalul anal
C22.0	Carcinomul celulei hepatice
C22.1	Carcinomul canalului biliar intrahepatic
C22.2	Hepatoblastom
C22.3	Angiosarcomul ficatului

C22.4	Alte sarcoame ale ficatului
C22.7	Alte carcinoame specificate ale ficatului
C22.9	Tumora maligna a ficatului, nespecificata
C23	Tumoara maligna a veziculei biliare
C24.0	Tumora maligna a canalului biliar extrahepatic
C24.1	Tumora maligna a ampulei Vater
C24.8	Leziune maligna depasind caile biliare
C24.9	Tumora maligna a cailor biliare, nespecificate
C25.0	Tumora maligna a capului pancreasului
C25.1	Tumora maligna a corpului pancreasului
C25.2	Tumora maligna a cozii pancreasului
C25.3	Tumora maligna a canalului pancreatic
C25.4	Tumora maligna a pancreasului endocrin
C25.7	Tumora maligna a altor parti ale pancreasului
C25.8	Leziune maligna depasind pancreasul
C25.9	Tumora maligna a pancreasului, parte nespecificata
C26.0	Tumora maligna tractul intestinal, parte nespecificata
C26.1	Tumora maligna splina
C26.8	Leziune maligna depasind sistemul digestiv
C26.9	Tumora maligna localizari rau definite ale sistemului digestiv
C30.0	Tumora maligna fosele nazale
C30.1	Tumora maligna urechea medie
C31.0	Tumora maligna sinusul maxilar
C31.1	Tumora maligna sinusul etmoidal
C31.2	Tumora maligna sinusul frontal
C31.3	Tumora maligna sinusul sfenoidal
C31.8	Tumora maligna leziune depasind sinusurile fetei
C31.9	Tumora maligna sinusul accesoriu, nespecificata
C32.0	Tumora maligna glota
C32.1	Tumora maligna supraglota
C32.2	Tumora maligna subglota
C32.3	Tumora maligna cartilagiul laringian
C32.8	Tumora maligna leziune depasind laringele
C32.9	Tumora maligna laringe, nespecificata
C33	Tumora maligna a traheei
C34.0	Tumora maligna a trunchiului bronhial
C34.1	Tumora maligna a lobului superior, bronhiilor sau plamanului
C34.2	Tumora maligna a lobului mijlociu, bronhiilor sau plamanului
C34.3	Tumora maligna a lobului inferior, bronhiilor sau plamanului
C34.8	Leziune maligna depasind bronhiile si plamanul
C34.9	Tumora maligna a bronhiilor si plamanului, nespecificata
C37	Tumora maligna a timusului
C38.0	Tumora maligna a inimii
C38.1	Tumora maligna a mediastinului anterior
C38.2	Tumora maligna a mediastinului posterior
C38.3	Tumora maligna a mediastinului, parte nespecificata
C38.4	Tumora maligna a pleurei
C38.8	Leziune maligna depasind inima, mediastinul si pleura
C39.0	Tumora maligna caile respiratorii superioare, parte nespecificata
C39.8	Tumora maligna leziuni depasind organele respiratorii si intratoracice
C39.9	Tumora maligna localizari rau definite ale sistemului respirator
C40.0	Tumora maligna omoplatul si oasele lungi ale membrelor superioare
C40.1	Tumora maligna oasele scurte ale membrelor superioare
C40.2	Tumora maligna oasele lungi ale membrelor inferioare
C40.3	Tumora maligna oasele scurte ale membrelor inferioare
C40.8	Tumora maligna leziuni depasind oasele si cartilagiile articulare ale membrelor
C40.9	Tumora maligna oase si cartilagii articulare ale membrelor, nespecificata
C41.01	Tumora maligna oasele cranio-faciale

C41.02 Tumora maligna oasele maxilo-faciale

C41.1 Tumora maligna mandibula

C41.2 Tumora maligna coloana vertebrala

C41.3 Tumora maligna coaste, stern si clavicula

C41.4 Tumora maligna pelvis , sacrum si coccis

C41.8 Tumora maligna leziune depasind oasele si cartilagiile articulare

C41.9 Tumora maligna oase si cartilagii, nespecificata

C43.0 Melanomul malign al buzei

C43.1 Melanomul malign al pleoapei, inclusiv cantusul

C43.2 Melanomul malign al urechii si conductului auditiv extern

C43.3 Melanomul malign al fetei, alte localizari si nespecificate

C43.4 Melanomul malign al scalpului si gatului

C43.5 Melanomul malign al trunchiului

C43.6 Melanomul malign al membrelor superioare, inclusiv umarul

C43.7 Melanom malign al membrelor inferioare, inclusiv soldul

C43.8 Melanom leziuni depasind pielea

C43.9 Melanom malign al pielii, nespecificat

C44.0 Tumora maligna pielea buzelor

C44.1 Tumora maligna pielea pleoapelor, inclusiv cantusul

C44.2 Tumora maligna pielea urechii si a conductului auditiv extern

C44.3 Tumora maligna pielea fetei, alte localizari si nespecificate

C44.4 Tumora maligna pielea scalpului si gatului

C44.5 Tumora maligna pielea trunchiului

C44.6 Tumora maligna pielea membrelor superioare, inclusiv umarul

C44.7 Tumora maligna pielea membrelor inferioare, inclusiv soldul

C44.8 Tumora maligna leziuni depasind pielea

C44.9 Tumora maligna a pielii, nespecificata

C45.0 Mesoteliomul pleurei

C45.1 Mesoteliomul peritoneului

C45.2 Mesoteliomul pericardului

C45.7 Mesoteliomul cu alte localizari

C45.9 Mesoteliom, nespecificat

C46.0 Sarcomul Kaposi al pielii

C46.1 Sarcomul Kaposi al tesuturilor moi

C46.2 Sarcomul Kaposi al palatului

C46.3 Sarcomul Kaposi al ganglionilor limfatici

C46.7 Sarcomul Kaposi cu alte localizari

C46.8 Sarcomul Kaposi la multiple organe

C46.9 Sarcomul Kaposi, nespecificat

C47.0 Tumora maligna nervii periferici ai capului, fetei si gatului

C47.1 Tumora maligna nervii periferici ai membrelor superioare, inclusiv umarul

C47.2 Tumora maligna nervii periferici ai membrelor inferioare, inclusiv soldul

C47.3 Tumora maligna nervii periferici ai toracelui

C47.4 Tumora maligna nervii periferici ai abdomenului

C47.5 Tumora maligna nervii periferici ai pelvisului

C47.6 Tumora maligna nervii periferici ai trunchiului, nespecificati

C47.8 Tumora maligna leziune depasind nervii periferici si sistemul nervos autonom

C47.9 Tumora maligna nervi periferici si sistemul nervos autonom, nespecificati

C48.0 Tumora maligna retroperitoneu

C48.1 Tumora maligna parti specificate ale peritoneului

C48.2 Tumora maligna peritoneu, nespecificat

C48.8 Tumora maligna leziune depasind retroperitoneul si peritoneul

C49.0 Tumora maligna tesutul conjunctiv si tesuturile moi ale capului, fetei si gatului

C49.1 Tumora maligna tesutul conjunctiv si tesuturile moi ale membrelor superioare, inclusiv umarul

C49.2 Tumora maligna tesutul conjunctiv si tesuturile moi ale membrelor inferioare, inclusiv soldul

C49.3 Tumora maligna tesutul conjunctiv si tesuturile moi ale toracelui

C49.4	Tumora maligna tesut conjunctiv si tesuturile moi ale abdomenului
C49.5	Tumora maligna tesut conjunctiv si tesuturile moi ale pelvisului
C49.6	Tumora maligna tesut conjunctiv si tesuturile moi ale trunchiului, nespecificat
C49.8	Tumora maligna leziune depasind tesutul conjunctiv si tesuturile moi
C49.9	Tumora maligna tesut conjunctiv si tesuturi moi, nespecificat
C50.0	Tumora maligna mamelon si areola
C50.1	Tumora maligna partea centrala a sanului
C50.2	Tumora maligna cadranul supero-intern al sanului
C50.3	Tumora maligna cadranul infero-intern al sanului
C50.4	Tumora maligna cadranul supero-extern al sanului
C50.5	Tumora maligna cadranul infero-extern al sanului
C50.6	Tumora maligna prelungirea axilara a sanului
C50.8	Tumora maligna leziune depasind sanul
C50.9	Tumora maligna san, nespecificat
C51.0	Tumora maligna buzele mari
C51.1	Tumora maligna buzele mici
C51.2	Tumora maligna clitoris
C51.8	Tumora maligna leziune depasind vulva
C51.9	Tumora maligna vulva, nespecificata
C52	Tumora maligna a vaginului
C53.0	Tumora maligna endocol
C53.1	Tumora maligna exocol
C53.8	Tumora maligna leziune depasind colul uterin
C53.9	Tumora maligna col uterin, nespecificat
C54.0	Tumora maligna istmul uterin
C54.1	Tumora maligna endometru
C54.2	Tumora maligna miometru
C54.3	Tumora maligna fundul uterului
C54.8	Tumora maligna leziune depasind fundul uterului
C54.9	Tumora maligna corpul uterului, nespecificat
C55	Tumora maligna a uterului, parte nespecificata
C56	Tumora maligna a ovarului
C57.0	Tumora maligna trompa Fallope
C57.1	Tumora maligna ligamentul larg
C57.2	Tumora maligna ligamentul rotund
C57.3	Tumora maligna parametrul
C57.4	Tumora maligna anexele uterului, nespecificate
C57.7	Tumora maligna alte organe genitale la femeie, specificate
C57.8	Tumora maligna leziune depasind organele genitale la femeie
C57.9	Tumora maligna organ genital la femeie, nespecificat
C58	Tumora maligna a placentei
C60.0	Tumora maligna preput
C60.1	Tumora maligna glandul penisului
C60.2	Tumora maligna corpul penian
C60.8	Tumora maligna leziune depasind penisul
C60.9	Tumora maligna penis, nespecificat
C61	Tumora maligna a prostatei
C62.0	Tumora maligna testicul criptorhidic
C62.1	Tumora maligna testicul coborat
C62.9	Tumora maligna testicul, nespecificat
C63.0	Tumora maligna epididim
C63.1	Tunora maligna cordon spermatic
C63.2	Tumora maligna scrot
C63.7	Tumora maligna a altor organe genitale specificate la barbat
C63.8	Leziune maligna depasind organele genitale la barbat
C63.9	Tumora maligna organ genital la barbat, nespecificat
C64	Tumora maligna a rinichiului, cu exceptia bazinetului renal
C65	Tumora maligna a bazinetului renal
C66	Tumora maligna a ureterului
C67.0	Tumora maligna trigonul vezicii

C67.1	Tumora maligna bolta vezicii
C67.2	Tumora maligna peretele lateral al vezicii
C67.3	Tumora maligna peretele anterior al vezicii
C67.4	Tumora maligna peretele posterior al vezicii
C67.5	Tumora maligna colul vezical
C67.6	Tumora maligna orificiul ureteral
C67.7	Tumora maligna uraca
C67.8	Tumora maligna leziune depasind vezica
C67.9	Tumora maligna vezica urinara, nespecificata
C68.0	Tumora maligna uretra
C68.1	Tumora maligna glandele uretrale
C68.8	Tumora maligna leziune depasind organele urinare
C68.9	Tumora maligna organ urinar, nespecificat
C69.0	Tumora maligna conjunctiva
C69.1	Tumora maligna cornee
C69.2	Tumora maligna retina
C69.3	Tumora maligna coroida
C69.4	Tumora maligna corp ciliar
C69.5	Tumora maligna glanda lacrimala si canal lacrimal
C69.6	Tumora maligna orbita
C69.8	Tumora maligna leziune depasind ochiul si anexele sale
C69.9	Tumora maligna ochi, nespecificat
C70.0	Tumora maligna meninge cerebral
C70.1	Tumora maligna meninge rahidian
C70.9	Tumora maligna meninge, nespecificat
C71.0	Tumora maligna creier, exceptand lobii si ventriculii
C71.1	Tumora maligna lob frontal
C71.2	Tumora maligna lob temporal
C71.3	Tumora maligna lob parietal
C71.4	Tumora maligna lob occipital
C71.5	Tumora maligna ventricul cerebral
C71.6	Tumora maligna cerebel
C71.7	Tumora maligna trunchiul cerebral
C71.8	Tumora maligna leziune depasind creierul
C71.9	Tumora maligna creier, nespecificat
C72.0	Tumora maligna maduva spinarii
C72.1	Tumora maligna coada de cal
C72.2	Tumora maligna nervul olfactiv
C72.3	Tumora maligna nervul optic
C72.4	Tumora maligna nervul auditiv
C72.5	Tumora maligna nervi cranieni, altii si nespecificati
C72.8	Tumora maligna leziune depasind sistemul nervos central
C72.9	Tumora maligna sistem nervos central, nespecificat
C73	Tumora maligna a glandei tiroide
C74.0	Tumora maligna a corticalei glandei suprarenale
C74.1	Tumora maligna a medularei glandei suprarenale
C74.9	Tumora maligna a glandei suprarenale, nespecificata
C75.0	Tumora maligna a glandei paratiroide
C75.1	Tumora maligna a hipofizei
C75.2	Tumora maligna a canalului cranio-faringian
C75.3	Tumora maligna glanda pineala (epifiza)
C75.4	Tumora maligna corpuscul carotidian
C75.5	Tumora maligna glomus aortic si alti paraganglioni
C75.8	Tumora maligna cu atingere pluriglandulara, nespecificata
C75.9	Tumora maligna a glandei endocrina, nespecificata
C76.0	Tumora maligna cap, fata, gat
C76.1	Tumora maligna torace
C76.2	Tumora maligna abdomen
C76.3	Tumora maligna bazin
C76.4	Tumora maligna membru superior
C76.5	Tumora maligna membru inferior
C76.7	Tumora maligna alte localizari nespecificate

C76.8 Tumora maligna leziune depasind alte localizari si nespecificate

C77.0 Tumora maligna secundara si nespecificata ganglioni limfatici ai capului, fetei si gatului

C77.1 Tumora maligna secundara si nespecificata ganglioni limfatici intratoracici

C77.2 Tumora maligna secundara si nespecificata ganglioni limfatici intraabdominali

C77.3 Tumora maligna secundara si nespecificata ganglioni limfatici ai axilei si membrului superior

C77.4 Tumora maligna secundara si nespecificata ganglioni limfatici inghinali si ai membrului inferior

C77.5 Tumora maligna secundara si nespecificata ganglioni limfatici intrapelvieni

C77.8 Tumora maligna secundara si nespecificata ganglioni limfatici cu localizari multiple

C77.9 Tumora maligna secundara si nespecificata ganglioni limfatici, nespecificati

C78.0 Tumora maligna secundara a plamanului

C78.1 Tumora maligna secundara a mediastinului

C78.2 Tumora maligna secundara a pleurei

C78.3 Tumora maligna secundara a organelor respiratorii si digestive, altele si nespecificate

C78.4 Tumora maligna secundara a intestinului subtire

C78.5 Tumora maligna secundara a intestinului gros si rectului

C78.6 Tumora maligna secundara a retroperitoneului si peritoneului

C78.7 Tumora maligna secundara a ficatului

C78.8 Tumora maligna secundara a organelor digestive, altele si nespecificate

C79.0 Tumora maligna secundara a rinichiului si bazinetului

C79.1 Tumora maligna secundara a vezicei si organelor urinare, altele si nespecificate

C79.2 Tumora maligna secundara a pielii

C79.3 Tumora maligna secundara a creierului si meningelor cerebrale

C79.4 Tumora maligna secundara a altor parti si nespecificate din sistemul nervos

C79.5 Tumora maligna secundara a osului si maduvei osoase

C79.6 Tumora maligna secundara a ovarului

C79.7 Tumora maligna secundara a glandei suprarenale

C79.81 Tumora maligna secundara a sanului

C79.82 Tumora maligna secundara a organelor genitale

C79.88 Tumora maligna secundara cu alte localizari specificate

C80 Tumori maligne cu sediu nespecificat

C81.0 Boala Hodgkin cu predominenta limfocitara

C81.1 Boala Hodgkin cu scleroza nodulara

C81.2 Boala Hodgkin celulara mixta

C81.3 Boala Hodgkin cu depletie limfocitara

C81.7 Alta forma a bolii Hodgkin

C81.9 Boala Hodgkin, nespecificata

C82.0 Limfom folicular (nodular) non Hodgkin cu celule mici foliculare, crestate

C82.1 Limfom folicular (nodular) non Hodgkin cu amestec de celule mici crestate si celule mari foliculare

C82.2 Limfom folicular (nodular) non Hodgkin cu celule mari foliculare

C82.7 Alte forme de limfom folicular non Hodgkin

C82.9 Limfom folicular non Hodgkin, nespecificat

C83.0 Limfom difuz non Hodgkin cu celule mici (difuze)

C83.1 Limfom difuz non Hodgkin cu celule mici crestate (difuze)

C83.2 Limfom difuz non Hodgkin cu amestec de celule mici si mari (difuze)

C83.3 Limfom difuz non Hodgkin cu celule mari (difuze)

C83.4 Limfom difuz non Hodgkin imunoblastic (difuz)

C83.5 Limfom difuz non Hodgkin limfoblastic (difuz)

C83.6 Limfom difuz non Hodgkin nediferentiat

C83.7 Tumora Burkitt

C83.8 Alte forme de limfom difuz non Hodgkin

C83.9 Limfom difuz non Hodgkin, nespecificat

C84.0 Micoze fungoide

C84.1 Reticuloza Sezary

C84.2	Limfom al zonei T
C84.3	Limfom limfoepiteloid
C84.4	Limfom periferic cu celule T
C84.5	Limfom cu celule T, altele si nespecificat
C85.0	Limfosarcom
C85.1	Limfomul cu celule B, nespecificat
C85.7	Alte tipuri specificate de limfom non Hodgkin
C85.9	Limfom non Hodgkin, de tip nespecificat
C88.00	Microglobulinemia Waldenström fara mentionarea remisiunii
C88.01	Microglobulinemia Waldenström in remisiune
C88.10	Boala lanturilor grele alfa fara mentionarea remisiunii
C88.11	Boala lanturilor grele alfa in remisiune
C88.20	Boala lanturilor grele gamma fara mentionarea remisiunii
C88.21	Boala lanturilor grele gamma in remisiune
C88.30	Boala imunoproliferativa a intestinului subtire fara mentionarea remisiunii
C88.31	Boala imunoproliferativa a intestinului subtire in remisiune
C88.70	Alte boli imunoproliferative maligne fara mentionarea remisiunii
C88.71	Alte boli imunoproliferative maligne in remisiune
C88.90	Boala imunoproliferativa maligna, nespecificata, fara mentionarea remisiunii
C88.91	Boala imunoproliferativa maligna, nespecificata, in remisiune
C90.00	Mielom multiplu fara mentionarea remisiunii
C90.01	Mielom multiplu in remisiune
C90.10	Leucemia cu plasmocite fara mentionarea remisiunii
C90.11	Leucemia cu plasmocite in remisiune
C90.20	Plasmacitom extra-medular fara mentionarea remisiunii
C90.21	Plasmacitom extra-medular in remisiune
C91.00	Leucemia limfoblastica acuta fara mentionarea remisiunii
C91.01	Leucemia limfoblastica acuta in remisiune
C91.10	Leucemia limfoida cronica fara mentionarea remisiunii
C91.11	Leucemia limfoida cronica in remisiune
C91.20	Leucemia limfoida subacuta fara mentionarea remisiunii
C91.21	Leucemia limfoida subacuta in remisiune
C91.30	Leucemia cu prolimfocite fara mentionarea remisiunii
C91.31	Leucemia cu prolimfocite in remisiune
C91.40	Leucemia cu celule paroase fara mentionarea remisiunii
C91.41	Leucemia cu celule paroase in remisiune
C91.50	Leucemia adultului cu limfocite T fara mentionarea remisiunii
C91.51	Leucemia adultului cu limfocite T in remisiune
C91.70	Alte leucemii limfoide fara mentionarea remisiunii
C91.71	Alte leucemii limfoide in remisiune
C91.90	Leucemia limfoida, nespecificata fara mentionarea remisiunii
C91.91	Leucemia limfoida, nespecificata in remisiune
C92.00	Leucemia mieloida acuta fara mentionarea remisiunii
C92.01	Leucemia mieloida acuta in remisiune
C92.10	Leucemia mieloida cronica fara mentionarea remisiunii
C92.11	Leucemia mieloida cronica in remisiune
C92.20	Leucemia mieloida subacuta fara mentionarea remisiunii
C92.21	Leucemia mieloida subacuta in remisiune
C92.30	Sarcom mieloid fara mentionarea remisiunii
C92.31	Sarcom mieloid in remisiune
C92.40	Leucemia promielocitara acuta fara mentionarea remisiunii
C92.41	Leucemia promielocitara acuta in remisiune
C92.50	Leucemia mielomonocitara acuta fara mentionarea remisiunii
C92.51	Leucemia mielomonocitara acuta in remisiune

C92.70 Alte leucemii mieloide fara mentionarea remisiunii

C92.71 Alte leucemii mieloide in remisiune

C92.90 Leucemia mieloida, nespecificata fara mentionarea remisiunii

C92.91 Leucemia mieloida, nespecificata in remisiune

C93.00 Leucemia monocitara acuta fara mentionarea remisiunii

C93.01 Leucemia monocitara acuta in remisiune

C93.10 Leucemia monocitara cronica fara mentionarea remisiunii

C93.11 Leucemia monocitara cronica in remisiune

C93.20 Leucemia monocitara subacuta fara mentionarea remisiunii

C93.21 Leucemia monocitara subacuta in remisiune

C93.70 Alte leucemii monocitare fara mentionarea remisiunii

C93.71 Alte leucemii monocitare in remisiune

C93.90 Leucemia monocitara, nespecificata fara mentionarea remisiunii

C93.91 Leucemia monocitara, nespecificata in remisiune

C94.00 Eritremia acuta si eritroleucemia fara mentionarea remisiunii

C94.01 Eritremia acuta si eritroleucemia in remisiune

C94.10 Eritremia cronica fara mentionarea remisiunii

C94.11 Eritremia cronica in remisiune

C94.20 Leucemia acuta cu megacarioblasti fara mentionarea remisiunii

C94.21 Leucemia acuta cu megacarioblasti in remisiune

C94.30 Leucemia cu mastocite fara mentionarea remisiunii

C94.31 Leucemia cu mastocite in remisiune

C94.40 Panmieloza acuta fara mentionarea remisiunii

C94.41 Panmieloza acuta in remisiune

C94.50 Mielofibroza acuta fara mentionarea remisiunii

C94.51 Mielofibroza acuta in remisiune

C94.70 Alte leucemii specificate fara mentionarea remisiunii

C94.71 Alte leucemii specificate in remisiune

C95.00 Leucemia acuta cu celule de tip nespecificat fara mentionarea remisiunii

C95.01 Leucemia acuta cu celule de tip nespecificat in remisiune

C95.10 Leucemia cronica cu celule de tip nespecificat fara mentionarea remisiunii

C95.11 Leucemia cronica cu celule de tip nespecificat in remisiune

C95.20 Leucemia subacuta cu celule de tip nespecificat fara mentionarea remisiunii

C95.21 Leucemia subacuta cu celule de tip nespecificat in remisiune

C95.70 Alte leucemii cu celule de tip nespecificat fara mentionarea remisiunii

C95.71 Alte leucemii cu celule de tip nespecificat in remisiune

C95.90 Leucemia, nespecificata fara mentionarea remisiunii

C95.91 Leucemia, nespecificata in remisiune

C96.0 Boala Letterer-Siwe

C96.1 Histiocitoza maligna

C96.2 Tumora maligna cu mastocite

C96.3 Limfom histiocitar adevarat

C96.7 Alte tumori maligne specificate ale tesutului limfoid, hematopoietic si inrudite

C96.9 Tumora maligna a tesutului limfoid, hematopoietic si inrudite, nespecificata

D00.0 Carcinom in situ buza, cavitate bucala si faringe

D00.1 Carcinom in situ esofag

D00.2 Carcinom in situ stomac

D01.0 Carcinom in situ colon

D01.1 Carcinom in situ jonctiunea recto-sigmoidiana

D01.2 Carcinom in situ rect

D01.3 Carcinom in situ anus si canalul anal

D01.4 Carcinom in situ alte parti ale intestinului si nespecificate

D01.5 Carcinom in situ ficat, vezicula si caile biliare

D01.7 Carcinom in situ alte organe digistive specificat

D01.9 Carcinom in situ organ digestiv, nespecificat

D02.0	Carcinom in situ laringe
D02.1	Carcinom in situ trahee
D02.2	Carcinom in situ bronhii si plaman
D02.3	Carcinom in situ alte parti ale sistemului respirator
D02.4	Carcinom in situ sistem respirator, nespecificat
D03.0	Melanom in situ al buzei
D03.1	Melanom in situ al pleoapei, inclusiv cantul
D03.2	Melanom in situ al urechii si conductului auditiv extern
D03.3	Melanom in situ al altor parti ale fetei si nespecificate
D03.4	Melanom in situ al scalpului si gatului
D03.5	Melanom in situ al trunchiului
D03.6	Melanom in situ al membrului superior, inclusiv umarul
D03.7	Melanom in situ al membrului inferior, inclusiv soldul
D03.8	Melanom in situ, alte localizari
D03.9	Melanom in situ, nespecificat
D04.0	Pielea buzei
D04.1	Carcinom in situ pielea pleoapei, inclusiv cantul
D04.2	Pielea urechii si a conductului auditiv extern
D04.3	Pielea altor parti ale fetei si nespecificate
D04.4	Pielea scalpului si a gatului
D04.5	Pielea trunchiului
D04.6	Pielea membrului superior, inclusiv umarul
D04.7	Pielea membrului inferior, inclusiv soldul
D04.8	Pielea altor localizari
D04.9	Piele, nespecificata
D05.0	Carcinomul lobular in situ al sanului
D05.1	Carcinomul intracanalicular in situ al sanului
D05.7	Alt carcinom in situ al sanului
D05.9	Carcinom in situ al sanului, nespecificat
D06.0	Carcinom in situ endocol
D06.1	Carcinom in situ exocol
D06.7	Carcinom in situ alte parti ale colului uterin
D06.9	Carcinom in situ col uterin, nespecificat
D07.0	Carcinom in situ endometru
D07.1	Carcinom in situ vulva
D07.2	Carcinom in situ vagin
D07.3	Carcinom in situ alte organe genitale ale femeii si nespecificate
D07.4	Carcinom in situ penis
D07.5	Carcinom in situ prostata
D07.6	Carcinom in situ organe genitale ale barbatului, alte si nespecificate
D09.0	Carcinom in situ vezica urinara
D09.1	Carcinom in situ organe urinare, alte si nespecificate
D09.2	Carcinom in situ ochi
D09.3	Carcinom in situ tiroida si alte glande endrocrine
D09.7	Carcinom in situ cu alte localizari specificate
D09.9	Carcinom in situ, nespecificat

ADRG Q61 **Tulburari ale globulelor rosii**

Diagnostice principle in tabelul TAB-Q61-1

DRG Q61A **Tulburari ale globulelor rosii cu CC catastrofale**

PCCL >3

DRG Q61B **Tulburari ale globulelor rosii cu CC severe**

PCCL >2

DRG Q61C **Tulburari ale globulelor rosii fara CC catastrofale sau severe**

Diagnostice principale (TAB-Q61-1)

D50.0	Anemia prin carenta de fier secundara unei pierderi de sange (cronica)
D50.1	Disfagia sideropenica
D50.8	Alte anemii prin carenta de fier
D50.9	Anemia prin carenta de fier, nespecificata
D51.0	Anemia prin carenta de vitamina B12, datorita carentei unui factor intrinsec
D51.1	Anemia prin carenta de vitamina B12, datorita unei malabsorbtii selective a vitaminei B12, cu proteinurie
D51.2	Carenta de transcobalamina II
D51.3	Alte anemii prin carenta alimentara de vitamina B12
D51.8	Alte anemii prin carenta de vitamana B12
D51.9	Anemii prin carenta de vitamina B12, nespecificate
D52.0	Anemia prin carenta alimentara de acid folic
D52.1	Anemia prin carenta de acid folic provocata de medicamente
D52.8	Alte anemii prin carenta de acid folic
D52.9	Anemia prin carenta de acid folic, nespecificata
D53.0	Anemia prin carenta de proteine
D53.1	Alte anemii megaloblastice, neclasificate altundeva
D53.2	Anemia scorbutica
D53.8	Anemia asociata cu alte carente nutritionale specificate
D53.9	Anemia nutritionala, nespecificata
D55.0	Anemia datorita unei carente de glucozo-6-fosfat dehidrogenaza [G-6-PD]
D55.1	Anemia datorita altor tulburari ale metabolismului glutationului
D55.2	Anemia datorita tulburarilor enzimelor glicolitice
D55.3	Anemia datorita tulburarilor de metabolism al nucleotidelor
D55.8	Alte anemii datorita tulburarilor enzimatice
D55.9	Anemia datorita tulburarilor enzimatice, nespecificata
D56.0	Alfa-thalasemia
D56.1	Beta-thalasemia
D56.2	Delta-beta-thalasemia
D56.3	Fizionomia thalasemica
D56.4	Persistenta ereditara a hemoglobinei fetale [HPFH]
D56.8	Alte thalasemii
D56.9	Thalasemia, nespecificata
D57.0	Anemia cu hematii falciforme (anemie drepanocitara) cu crize
D57.1	Anemia cu hematii falciforme fara crize
D57.2	Afectiuni cu hematii falciforme [drepanocitare] heterozigota dubla
D57.3	Fizionomia bolii hematiilor falciforme [drepanocitare]
D57.8	Alte afectiuni cu hematii falciforme [drepanocitare]
D58.0	Sferocitoza ereditara
D58.1	Elliptocitoza ereditara
D58.2	Alte homoglobinopatii
D58.8	Alte anemii hemolitice ereditare specificate

D58.9	Anemie hemolitica ereditara, nespecificata
D59.0	Anemia hemolitica auto-imuna provocata de medicamente
D59.1	Alte anemii hemolitice auto-imune
D59.2	Anemia hemolitica non-auto-imuna provocata de medicamente
D59.4	Alte anemii hemolitice non-auto-imune
D59.5	Hemoglobinuria nocturna paroxistica (Marchiafava-Micheli)
D59.6	Hemoglobinuria datorita hemolizei din alte cauze externe
D59.8	Alte anemii hemolitice dobandite
D59.9	Anemii hemolitice dobandite, nespecificate
D60.0	Aplazia pura de celule rosii dobandita cronica
D60.1	Aplazia pura de celule rosii dobandita tranzitorie
D60.8	Alte aplazii pure de celule rosii dobandite
D60.9	Aplazii pure de celule rosii dobandite, nespecificate
D61.0	Anemia aplazica constitutionala
D61.1	Anemia aplazica provocata de medicamente
D61.2	Anemia aplazica datorita altor agenti externi
D61.3	Anemia aplazica idiopatica
D61.8	Alte anemii aplazice specificate
D61.9	Anemia aplazica, nespecificata
D62	Anemia post-hemoragica acuta
D63.0	Anemia in bolile neoplazice
D63.8	Anemia in cursul altor boli cronice clasificate altundeva
D64.0	Anemia sideroblastica ereditara
D64.1	Anemia sideroblastica secundara datorita unei boli
D64.2	Anemia sideroblastica secundara, provocata de medicamente si toxine
D64.3	Alte anemii sideroblastice
D64.4	Anemia diseritropoietica congenitala
D64.8	Alte anemii specificate
D64.9	Anemia, nespecificata
D74.0	Methemoglobinemia congenitala
D74.8	Alte methemoglobinemii
D74.9	Methemoglobinemia, nespecificata
E83.1	Tulburari de metabolism al fierului
P55.0	Izoimunizare Rh a fatului si nou-nascutului
P55.1	Izoimunizare ABO a fatului si nou-nascutului
P55.8	Alte boli hemolitice imune ale fatului si nou-nascutului
P55.9	Boala hemolitica a fatului si nou-nascutului, nespecificata
P61.2	Anemia prematuritatii
P61.3	Anemia congenitala prin pierderi de sange fetal
P61.4	Alte anemii congenitale, neclasificate altundeva
R71	Anormalitate a globulelor rosii
T80.3	Reactie de incompatibilitate ABO
T80.4	Reactie de incompatibilitate Rh
T80.8	Alte complicatii urmand unei infuzii, transfuzii si injectii terapeutice
T80.9	Complicatii nespecificate urmand unei infuzii, transfuzii si injectii terapeutice

ADRG Q62 Anomalii de coagulare

Diagnostice principle in tabelul TAB-Q62-1

DRG Q62Z Anomalii de coagulare

Diagnostice principale (TAB-Q62-1)

D65	Coagularea intravasculara diseminata (sindromul de defibrinare)
D66	Carenta ereditara prin lipsa factorului VIII
D67	Carenta ereditara prin lipsa factorului IX
D68.0	Boala von Willebrand
D68.1	Carenta ereditara prin lipsa factorului XI
D68.2	Carenta ereditara prin lipsa altor factori de coagulare
D68.3	Tulburari hemoragice datorita anticoagulantelor circulante
D68.4	Carenta dobandita a factorului de coagulare
D68.8	Alte anomalii specificate de coagulare
D68.9	Anomalia de coagulare, nespecificata
D69.0	Purpura alergica
D69.1	Defecte calitative ale trombocitelor
D69.2	Alte purpure non-trombocitopenice
D69.3	Purpura trombopenica idiopatica
D69.4	Alte trombocitopenii primare
D69.5	Trombocitopenia secundara
D69.6	Trombocitopenia, nespecificata
D69.8	Alte afectiuni hemoragice specificate
D69.9	Afectiuni hemoragice, nespecificate
P53	Boala hemoragica a fatului si nou-nascutului
P60	Coagularea intravasculara diseminata la fat si nou-nascut
P61.0	Trombocitopenia neonatala tranzitorie
P61.6	Alte tulburari tranzitorii ale coagularii in perioada neonatala
R23.3	Echimoze spontane

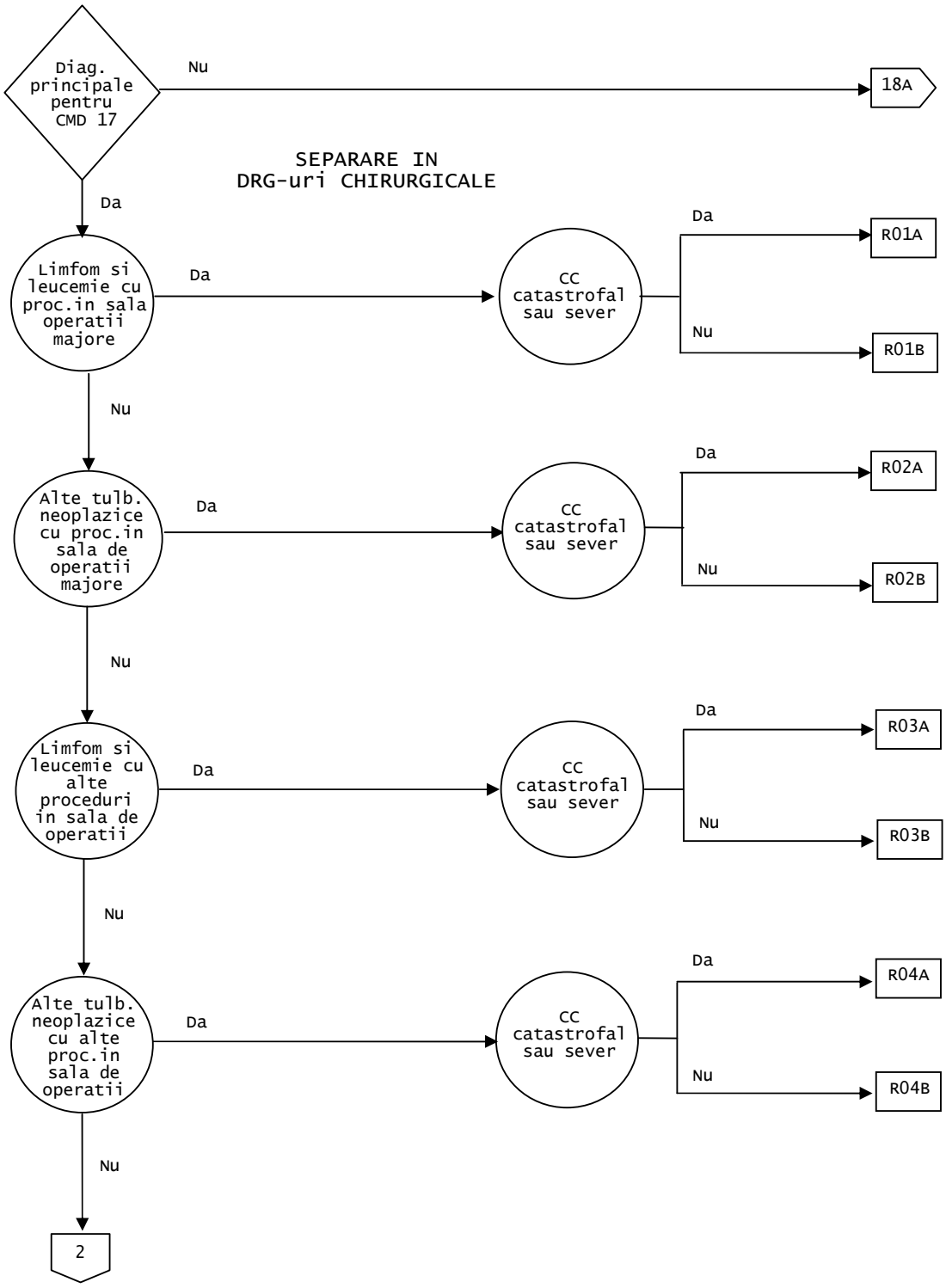
Diag. principale pentru CMD 17
Nu
18A
SEPARARE IN DRG-uri CHIRURGICALE
Da
Limfom si leucemie cu proc.in sala operatii majore
Da
CC catastrofal sau sever
Da
R01A
Nu
R01B
Nu
Alte tulb. neoplazice cu proc.in sala de operatii majore
Da
CC catastrofal sau sever
Da
R02A
Nu
R02B
Nu
Limfom si leucemie cu alte proceduri in sala de operatii
Da
CC catastrofal sau sever
Da
R03A
Nu
R03B
Nu
Alte tulb. neoplazice cu alte proc.in sala de operatii
Da
CC catastrofal sau sever
Da
R04A
Nu
R04B
Nu
2

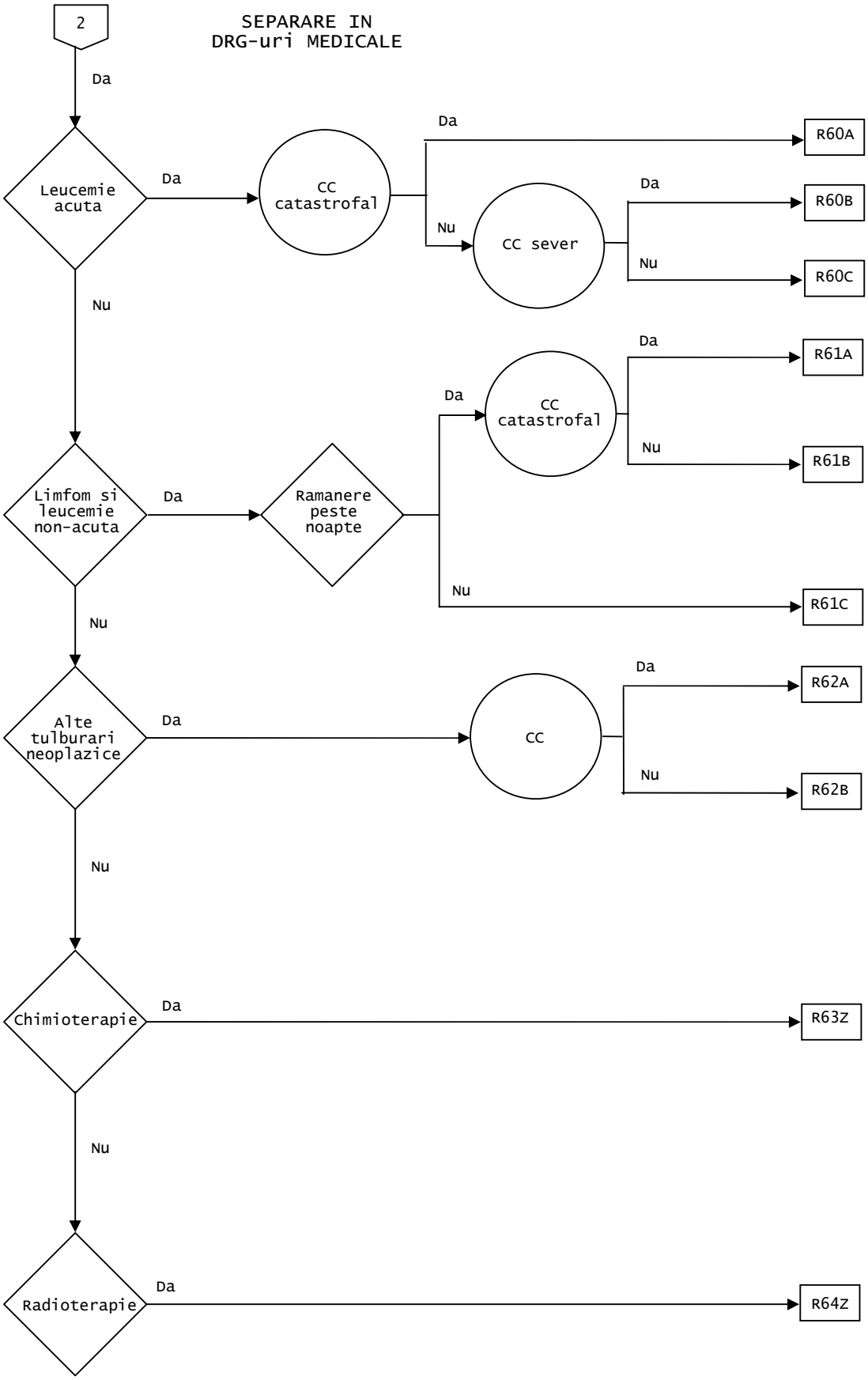
2
SEPARARE IN
DRG-uri MEDICALE
Da
Leucemie acuta
Da
CC catastrofal
Da
R60A
Nu
CC sever
Da
R60B
Nu
R60C
Nu
Limfom si leucemie non-acuta
Da
Ramanere peste noapte
Da
CC catastrofal
Da
R61A
Nu
R61B
Nu
R61C
Nu
Alte tulburari neoplazice
Da
CC
Da
R62A
Nu
R62B
Nu
Chimioterapie
Da
R63Z
Nu
Radioterapie
Da
R64Z

Diagnostice principale cuprinse in CMD 17 (TAB-M17-0)

C26.1	Tumora maligna splina
C37	Tumora maligna a timusului
C46.3	Sarcomul Kaposi al ganglionilor limfatici
C48.0	Tumora maligna retroperitoneu
C76.4	Tumora maligna membru superior
C76.5	Tumora maligna membru inferior
C76.7	Tumora maligna alte localizari nespecificate
C76.8	Tumora maligna leziune depasind alte localizari si nespecificate
C77.0	Tumora maligna secundara si nespecificata ganglioni limfatici ai capului, fetei si gatului
C77.1	Tumora maligna secundara si nespecificata ganglioni limfatici intratoracici
C77.2	Tumora maligna secundara si nespecificata ganglioni limfatici intraabdominali
C77.3	Tumora maligna secundara si nespecificata ganglioni limfatici ai axilei si membrului superior
C77.4	Tumora maligna secundara si nespecificata ganglioni limfatici inghinali si ai membrului inferior
C77.5	Tumora maligna secundara si nespecificata ganglioni limfatici intrapelvieni
C77.8	Tumora maligna secundara si nespecificata ganglioni limfatici cu localizari multiple
C77.9	Tumora maligna secundara si nespecificata ganglioni limfatici, nespecificati
C79.88	Tumora maligna secundara cu alte localizari specificate
C80	Tumori maligne cu sediu neprecizat
C81.0	Boala Hodgkin cu predominenta limfocitara
C81.1	Boala Hodgkin cu scleroza nodulara
C81.2	Boala Hodgkin celulara mixta
C81.3	Boala Hodgkin cu depletie limfocitara
C81.7	Alta forma a bolii Hodgkin
C81.9	Boala Hodgkin, nespecificata
C82.0	Limfom folicular (nodular) non Hodgkin cu celule mici foliculare, crestate
C82.1	Limfom folicular (nodular) non Hodgkin cu amestec de celule mici crestate si celule mari foliculare
C82.2	Limfom folicular (nodular) non Hodgkin cu celule mari foliculare
C82.7	Alte forme de limfom folicular non Hodgkin
C82.9	Limfom folicular non Hodgkin, nespecificat
C83.0	Limfom difuz non Hodgkin cu celule mici (difuze)
C83.1	Limfom difuz non Hodgkin cu celule mici crestate (difuze)
C83.2	Limfom difuz non Hodgkin cu amestec de celule mici si mari (difuze)
C83.3	Limfom difuz non Hodgkin cu celule mari (difuze)
C83.4	Limfom difuz non Hodgkin imunoblastic (difuz)
C83.5	Limfom difuz non Hodgkin limfoblastic (difuz)
C83.6	Limfom difuz non Hodgkin nediferentiat
C83.7	Tumora Burkitt
C83.8	Alte forme de limfom difuz non Hodgkin
C83.9	Limfom difuz non Hodgkin, nespecificat
C84.0	Micoze fungoide
C84.1	Reticuloza Sezary
C84.2	Limfom al zonei T
C84.3	Limfom limfoepiteloid
C84.4	Limfom periferic cu celule T
C84.5	Limfom cu celule T, altele si nespecificat
C85.0	Limfosarcom
C85.1	Limfomul cu celule B, nespecificat
C85.7	Alte tipuri specificate de limfom non Hodgkin
C85.9	Limfom non Hodgkin, de tip nespecificat
C88.00	Microglobulinemia Waldenström fara mentionarea remisiunii
C88.01	Microglobulinemia Waldenström in remisiune
C88.10	Boala lanturilor grele alfa fara mentionarea remisiunii

C88.11 Boala lanturilor grele alfa in remisiune

C88.20 Boala lanturilor grele gamma fara mentionarea remisiunii

C88.21 Boala lanturilor grele gamma in remisiune

C88.30 Boala imunoproliferativa a intestinului subtire fara mentionarea remisiunii

C88.31 Boala imunoproliferativa a intestinului subtire in remisiune

C88.70 Alte boli imunoproliferative maligne fara mentionarea remisiunii

C88.71 Alte boli imunoproliferative maligne in remisiune

C88.90 Boala imunoproliferativa maligna, nespecificata, fara mentionarea remisiunii

C88.91 Boala imunoproliferativa maligna, nespecificata, in remisiune

C90.00 Mielom multiplu fara mentionarea remisiunii

C90.01 Mielom multiplu in remisiune

C90.10 Leucemia cu plasmocite fara mentionarea remisiunii

C90.11 Leucemia cu plasmocite in remisiune

C90.20 Plasmacitom extra-medular fara mentionarea remisiunii

C90.21 Plasmacitom extra-medular in remisiune

C91.00 Leucemia limfoblastica acuta fara mentionarea remisiunii

C91.01 Leucemia limfoblastica acuta in remisiune

C91.10 Leucemia limfoida cronica fara mentionarea remisiunii

C91.11 Leucemia limfoida cronica in remisiune

C91.20 Leucemia limfoida subacuta fara mentionarea remisiunii

C91.21 Leucemia limfoida subacuta in remisiune

C91.30 Leucemia cu prolimfocite fara mentionarea remisiunii

C91.31 Leucemia cu prolimfocite in remisiune

C91.40 Leucemia cu celule paroase fara mentionarea remisiunii

C91.41 Leucemia cu celule paroase in remisiune

C91.50 Leucemia adultului cu limfocite T fara mentionarea remisiunii

C91.51 Leucemia adultului cu limfocite T in remisiune

C91.70 Alte leucemii limfoide fara mentionarea remisiunii

C91.71 Alte leucemii limfoide in remisiune

C91.90 Leucemia limfoida, nespecificata fara mentionarea remisiunii

C91.91 Leucemia limfoida, nespecificata in remisiune

C92.00 Leucemia mieloida acuta fara mentionarea remisiunii

C92.01 Leucemia mieloida acuta in remisiune

C92.10 Leucemia mieloida cronica fara mentionarea remisiunii

C92.11 Leucemia mieloida cronica in remisiune

C92.20 Leucemia mieloida subacuta fara mentionarea remisiunii

C92.21 Leucemia mieloida subacuta in remisiune

C92.30 Sarcom mieloid fara mentionarea remisiunii

C92.31 Sarcom mieloid in remisiune

C92.40 Leucemia promielocitara acuta fara mentionarea remisiunii

C92.41 Leucemia promielocitara acuta in remisiune

C92.50 Leucemia mielomonocitara acuta fara mentionarea remisiunii

C92.51 Leucemia mielomonocitara acuta in remisiune

C92.70 Alte leucemii mieloide fara mentionarea remisiunii

C92.71 Alte leucemii mieloide in remisiune

C92.90 Leucemia mieloida, nespecificata fara mentionarea remisiunii

C92.91 Leucemia mieloida, nespecificata in remisiune

C93.00 Leucemia monocitara acuta fara mentionarea remisiunii

C93.01 Leucemia monocitara acuta in remisiune

C93.10 Leucemia monocitara cronica fara mentionarea remisiunii

C93.11 Leucemia monocitara cronica in remisiune

C93.20 Leucemia monocitara subacuta fara mentionarea remisiunii

C93.21 Leucemia monocitara subacuta in remisiune

C93.70	Alte leucemii monocitare fara mentionarea remisiunii
C93.71	Alte leucemii monocitare in remisiune
C93.90	Leucemia monocitara, nespecificata fara mentionarea remisiunii
C93.91	Leucemia monocitara, nespecificata in remisiune
C94.00	Eritremia acuta si eritroleucemia fara mentionarea remisiunii
C94.01	Eritremia acuta si eritroleucemia in remisiune
C94.10	Eritremia cronica fara mentionarea remisiunii
C94.11	Eritremia cronica in remisiune
C94.20	Leucemia acuta cu megacarioblasti fara mentionarea remisiunii
C94.21	Leucemia acuta cu megacarioblasti in remisiune
C94.30	Leucemia cu mastocite fara mentionarea remisiunii
C94.31	Leucemia cu mastocite in remisiune
C94.40	Panmieloza acuta fara mentionarea remisiunii
C94.41	Panmieloza acuta in remisiune
C94.50	Mielofibroza acuta fara mentionarea remisiunii
C94.51	Mielofibroza acuta in remisiune
C94.70	Alte leucemii specificate fara mentionarea remisiunii
C94.71	Alte leucemii specificate in remisiune
C95.00	Leucemia acuta cu celule de tip nespecificat fara mentionarea remisiunii
C95.01	Leucemia acuta cu celule de tip nespecificat in remisiune
C95.10	Leucemia cronica cu celule de tip nespecificat fara mentionarea remisiunii
C95.11	Leucemia cronica cu celule de tip nespecificat in remisiune
C95.20	Leucemia subacuta cu celule de tip nespecificat fara mentionarea remisiunii
C95.21	Leucemia subacuta cu celule de tip nespecificat in remisiune
C95.70	Alte leucemii cu celule de tip nespecificat fara mentionarea remisiunii
C95.71	Alte leucemii cu celule de tip nespecificat in remisiune
C95.90	Leucemia, nespecificata fara mentionarea remisiunii
C95.91	Leucemia, nespecificata in remisiune
C96.0	Boala Letterer-Siwe
C96.1	Histiocitoza maligna
C96.2	Tumora maligna cu mastocite
C96.3	Limfom histiocitar adevarat
C96.7	Alte tumori maligne specificate ale tesutului limfoid, hematopoietic si inrudite
C96.9	Tumora maligna a tesutului limfoid, hematopoietic si inrudite, nespecificata
D09.3	Carcinom in situ tiroida si alte glande endrocrine
D09.7	Carcinom in situ cu alte localizari specificate
D09.9	Carcinom in situ, nespecificat
D19.7	Tumora benigna tesut mesotelial cu alte localizari
D19.9	Tumora benigna tesut mesotelial, nespecificat
D36.7	Tumora benigna alte localizari specificate
D36.9	Tumora benigna, nespecificata
D45	Policitemia esentiala
D46.0	Anemie refractara fara sideroblasti, astfel declarata
D46.1	Anemie refractara cu sideroblasti
D46.2	Anemie refractara cu exces de blasti
D46.3	Anemie refractara cu exces de blasti in transformare
D46.4	Anemie refractara, nespecificata
D46.7	Alte sidroame mielodisplazice
D46.9	Sindrom mielodisplazic, nespecificat
D47.0	Tumori cu histiocite si mastocite cu evolutie imprevizibila sau comportament necunoscut
D47.1	Boala mieloproliferativa cronica
D47.3	Trombocitemie esentiala (hemoragica)
D47.7	Alte tumori specificate cu evolutie imprevizibila sau comportament necunoscut ale tesuturilor limfoid, hematopoietic si inrudite
D47.9	Tumora cu evolutie imprevizibila sau comportament necunoscut a tesuturilor limfoid, hematopoietic si inrudite, nespecificata

D48.7	Tumora cu evolutie imprevizibila si comportament necunoscut alte localizari specificate
D48.9	Tumora cu evolutie imprevizibila si comportament necunoscut, nespecificata
D89.1	Crioglobulinemia
Q85.81	Sindromul Peutz-Jeghers
Q85.82	Sindromul Sturge-Weber(-Dimitri)
Q85.83	Sindromul Von Hippel-Lindau
Q85.84	Sindromul Gardner
Q85.89	Alte facomatoze specificate
Q85.9	Facomatoza, nespecificata
R77.0	Anormalitate a albuminei
R77.1	Anormalitate a globulinei
R77.2	Anormalitati ale alpha-fetoproteinelor
R77.8	Alte anormalitati specificate ale proteinelor plasmatice
R77.9	Anormalitate a proteinei plasmatice, nespecificata
Z03.1	Observatie pentru suspiciunea de tumora maligna
Z51.0	Sedinta de radioterapie
Z51.1	Sedinta de chimioterapie pentru neoplasm
Z51.2	Alte forme de chimioterapie
Z85.0	Istoric personal de tumora maligna a aparatului digestiv
Z85.1	Istoric personal de tumora maligna a traheii, bronhiilor si pulmonului
Z85.2	Istoric personal de tumora maligna a altor organe respiratorii si intratoracice
Z85.3	Istoric personal de tumora maligna a sanului
Z85.4	Istoric personal de tumora maligna a organelor genitale
Z85.5	Istoric personal de tumora maligna a tractului urinar
Z85.6	Istoric personal de leucemie
Z85.7	Istoric personal de alte tumori maligne ale tesutului limfoid, hematopoietic si inrudite
Z85.8	Istoric personal de tumori maligne ale altor organe si sisteme
Z85.9	Istoric personal de tumora maligna, nespecificat

ADRG R01 **Limfom si leucemie cu proceduri majore in sala de operatii**

Diagnostice principale in tabelul TAB-R01-1 si Proceduri in tabelul TAB-R01-2

DRG R01A **Limfom si leucemie cu proceduri majore in sala de operatii, cu CC catastrofale sau severe**

PCCL >2

DRG R01B **Limfom si leucemie cu proceduri majore in sala de operatii, fara CC catastrofale sau severe**

Diagnostice principale (TAB-R01-1)

C26.1	Tumora maligna splina
C46.3	Sarcomul Kaposi al ganglionilor limfatici
C81.0	Boala Hodgkin cu predominenta limfocitara
C81.1	Boala Hodgkin cu scleroza nodulara
C81.2	Boala Hodgkin celulara mixta
C81.3	Boala Hodgkin cu depletie limfocitara
C81.7	Alta forma a bolii Hodgkin
C81.9	Boala Hodgkin, nespecificata
C82.0	Limfom folicular (nodular) non Hodgkin cu celule mici foliculare, crestate
C82.1	Limfom folicular (nodular) non Hodgkin cu amestec de celule mici crestate si celule mari foliculare
C82.2	Limfom folicular (nodular) non Hodgkin cu celule mari foliculare
C82.7	Alte forme de limfom folicular non Hodgkin

C82.9 Limfom folicular non Hodgkin, nespecificat

C83.0 Limfom difuz non Hodgkin cu celule mici (difuze)

C83.1 Limfom difuz non Hodgkin cu celule mici crestate (difuze)

C83.2 Limfom difuz non Hodgkin cu amestec de celule mici si mari (difuze)

C83.3 Limfom difuz non Hodgkin cu celule mari (difuze)

C83.4 Limfom difuz non Hodgkin imunoblastic (difuz)

C83.5 Limfom difuz non Hodgkin limfoblastic (difuz)

C83.6 Limfom difuz non Hodgkin nediferentiat

C83.7 Tumora Burkitt

C83.8 Alte forme de limfom difuz non Hodgkin

C83.9 Limfom difuz non Hodgkin, nespecificat

C84.0 Micoze fungoide

C84.1 Reticuloza Sezary

C84.2 Limfom al zonei T

C84.3 Limfom limfoepiteloid

C84.4 Limfom periferic cu celule T

C84.5 Limfom cu celule T, altele si nespecificat

C85.0 Limfosarcom

C85.1 Limfomul cu celule B, nespecificat

C85.7 Alte tipuri specificate de limfom non Hodgkin

C85.9 Limfom non Hodgkin, de tip nespecificat

C88.00 Microglobulinemia Waldenström fara mentionarea remisiunii

C88.01 Microglobulinemia Waldenström in remisiune

C88.10 Boala lanturilor grele alfa fara mentionarea remisiunii

C88.11 Boala lanturilor grele alfa in remisiune

C88.20 Boala lanturilor grele gamma fara mentionarea remisiunii

C88.21 Boala lanturilor grele gamma in remisiune

C88.30 Boala imunoproliferativa a intestinului subtire fara mentionarea remisiunii

C88.31 Boala imunoproliferativa a intestinului subtire in remisiune

C88.70 Alte boli imunoproliferative maligne fara mentionarea remisiunii

C88.71 Alte boli imunoproliferative maligne in remisiune

C88.90 Boala imunoproliferativa maligna, nespecificata, fara mentionarea remisiunii

C88.91 Boala imunoproliferativa maligna, nespecificata, in remisiune

C90.00 Mielom multiplu fara mentionarea remisiunii

C90.01 Mielom multiplu in remisiune

C90.10 Leucemia cu plasmocite fara mentionarea remisiunii

C90.11 Leucemia cu plasmocite in remisiune

C90.20 Plasmacitom extra-medular fara mentionarea remisiunii

C90.21 Plasmacitom extra-medular in remisiune

C91.00 Leucemia limfoblastica acuta fara mentionarea remisiunii

C91.01 Leucemia limfoblastica acuta in remisiune

C91.10 Leucemia limfoida cronica fara mentionarea remisiunii

C91.11 Leucemia limfoida cronica in remisiune

C91.20 Leucemia limfoida subacuta fara mentionarea remisiunii

C91.21 Leucemia limfoida subacuta in remisiune

C91.30 Leucemia cu prolimfocite fara mentionarea remisiunii

C91.31 Leucemia cu prolimfocite in remisiune

C91.40 Leucemia cu celule paroase fara mentionarea remisiunii

C91.41 Leucemia cu celule paroase in remisiune

C91.50 Leucemia adultului cu limfocite T fara mentionarea remisiunii

C91.51 Leucemia adultului cu limfocite T in remisiune

C91.70 Alte leucemii limfoide fara mentionarea remisiunii

C91.71 Alte leucemii limfoide in remisiune

C91.90 Leucemia limfoida, nespecificata fara mentionarea remisiunii

C91.91 Leucemia limfoida, nespecificata in remisiune

C92.00 Leucemia mieloida acuta fara mentionarea remisiunii

C92.01 Leucemia mieloida acuta in remisiune

C92.10 Leucemia mieloida cronica fara mentionarea remisiunii

C92.11 Leucemia mieloida cronica in remisiune

C92.20 Leucemia mieloida subacuta fara mentionarea remisiunii

C92.21 Leucemia mieloida subacuta in remisiune

C92.30 Sarcom mieloid fara mentionarea remisiunii

C92.31 Sarcom mieloid in remisiune

C92.40 Leucemia promielocitara acuta fara mentionarea remisiunii

C92.41 Leucemia promielocitara acuta in remisiune

C92.50 Leucemia mielomonocitara acuta fara mentionarea remisiunii

C92.51 Leucemia mielomonocitara acuta in remisiune

C92.70 Alte leucemii mieloide fara mentionarea remisiunii

C92.71 Alte leucemii mieloide in remisiune

C92.90 Leucemia mieloida, nespecificata fara mentionarea remisiunii

C92.91 Leucemia mieloida, nespecificata in remisiune

C93.00 Leucemia monocitara acuta fara mentionarea remisiunii

C93.01 Leucemia monocitara acuta in remisiune

C93.10 Leucemia monocitara cronica fara mentionarea remisiunii

C93.11 Leucemia monocitara cronica in remisiune

C93.20 Leucemia monocitara subacuta fara mentionarea remisiunii

C93.21 Leucemia monocitara subacuta in remisiune

C93.70 Alte leucemii monocitare fara mentionarea remisiunii

C93.71 Alte leucemii monocitare in remisiune

C93.90 Leucemia monocitara, nespecificata fara mentionarea remisiunii

C93.91 Leucemia monocitara, nespecificata in remisiune

C94.00 Eritremia acuta si eritroleucemia fara mentionarea remisiunii

C94.01 Eritremia acuta si eritroleucemia in remisiune

C94.10 Eritremia cronica fara mentionarea remisiunii

C94.11 Eritremia cronica in remisiune

C94.20 Leucemia acuta cu megacarioblasti fara mentionarea remisiunii

C94.21 Leucemia acuta cu megacarioblasti in remisiune

C94.30 Leucemia cu mastocite fara mentionarea remisiunii

C94.31 Leucemia cu mastocite in remisiune

C94.40 Panmieloza acuta fara mentionarea remisiunii

C94.41 Panmieloza acuta in remisiune

C94.50 Mielofibroza acuta fara mentionarea remisiunii

C94.51 Mielofibroza acuta in remisiune

C94.70 Alte leucemii specificate fara mentionarea remisiunii

C94.71 Alte leucemii specificate in remisiune

C95.00 Leucemia acuta cu celule de tip nespecificat fara mentionarea remisiunii

C95.01 Leucemia acuta cu celule de tip nespecificat in remisiune

C95.10 Leucemia cronica cu celule de tip nespecificat fara mentionarea remisiunii

C95.11 Leucemia cronica cu celule de tip nespecificat in remisiune

C95.20 Leucemia subacuta cu celule de tip nespecificat fara mentionarea remisiunii

C95.21 Leucemia subacuta cu celule de tip nespecificat in remisiune

C95.70 Alte leucemii cu celule de tip nespecificat fara mentionarea remisiunii

C95.71 Alte leucemii cu celule de tip nespecificat in remisiune

C95.90 Leucemia, nespecificata fara mentionarea remisiunii

C95.91 Leucemia, nespecificata in remisiune

C96.1 Histiocitoza maligna

C96.2 Tumora maligna cu mastocite

C96.3 Limfom histiocitar adevarat

C96.7 Alte tumori maligne specificate ale tesutului limfoid, hematopoietic si inrudite

C96.9	Tumora maligna a tesutului limfoid, hematopoietic si inrudite, nespecificata
D45	Policitemia esentiala
D46.0	Anemie refractara fara sideroblasti, astfel declarata
D46.1	Anemie refractara cu sideroblasti
D46.2	Anemie refractara cu exces de blasti
D46.3	Anemie refractara cu exces de blasti in transformare
D46.4	Anemie refractara, nespecificata
D46.7	Alte sidroame mielodisplazice
D46.9	Sindrom mielodisplazic, nespecificat
D47.0	Tumori cu histiocite si mastocite cu evolutie imprevizibila sau comportament necunoscut
D47.1	Boala mieloproliferativa cronica
D47.3	Trombocitemie esentiala (hemoragica)
D47.7	Alte tumori specificate cu evolutie imprevizibila sau comportament necunoscut ale tesuturilor limfoid, hematopoietic si inrudite
D47.9	Tumora cu evolutie imprevizibila sau comportament necunoscut a tesuturilor limfoid, hematopoietic si inrudite, nespecificata
D89.1	Crioglobulinemia
R77.0	Anormalitate a albuminei
R77.1	Anormalitate a globulinei
R77.2	Anormalitati ale alpha-fetoproteinelor
R77.8	Alte anormalitati specificate ale proteinelor plasmatice
R77.9	Anormalitate a proteinei plasmatice, nespecificata

Proceduri (TAB-R01-2)

13109-00	Insertia si fixarea cateterului peritoneal autostatic pentru dializa peritoneala indelungata
13109-01	Inlocuirea cateterului autostatic de dializa peritoneala
13110-00	Extragerea cateterului autostatic de dializa peritoneala
13112-00	Initierea dializei peritoneale prin punctie abdominala si insertia unui cateter temporar
15600-00	Radioterapia stereotaxica, doza unica
15600-01	Radioterapia stereotaxica, fractionata
30058-00	Controlul hemostazei, post interventie chirurgicala, neclasificata in alta parte
30075-07	Biopsia timusului
30075-09	Biopsia de splina
30075-10	Biopsia vezicii urinare
30075-16	Biopsia pancreatica
30075-17	Biopsia peretelui abdominal sau a ombilicului
30075-32	Biopsia tesutului perirenal sau perivezical
30075-37	Biopsia peritoneala
30094-12	Biopsia percutanata (cu ac de biopsie) a timusului
30244-00	Indepartarea excrescentei stiloide al osului temporal
30293-00	Esofagostomia
30293-01	Inchiderea esofagostomiei
30294-00	Esofagectomia cervicala
30320-00	Explorarea mediastinului prin mediastinotomie
30320-01	Ablatia timusului via mediastinotomie
30321-00	Excizia tumorilor neuroendocrine retroperitoneale
30323-00	Excizia tumorilor neuroendocrine retroperitoneale cu disectie retroperitoneala
30329-01	Excizia regionala de ganglioni limfatici inghinali
30330-00	Excizia radicala de ganglioni limfatici inghinali
30335-00	Excizia regionala de ganglioni limfatici axilari
30336-00	Excizia radicala de ganglioni limfatici axilari
30373-00	Laparotomia exploratorie
30375-00	Cecostomia
30375-02	Colotomia
30375-03	Enterotomia pe intestinul subtire
30375-04	Alte colostomii

30375-06	Gastrotomia
30375-08	Reducerea invaginatiei intestinului subtire
30375-09	Excizia diverticului Meckel
30375-11	Reducerea invaginatiei intestinului gros
30375-15	Gastrotomia cu extragerea corpilor straini
30375-17	Reducerea volvulusului intestinului gros
30375-18	Reducerea volvulusului intestinului subtire
30375-20	Splenotomia
30375-21	Alte proceduri asupra splinei
30375-22	Gastroscopia transabdominala
30375-28	Colostomia temporara
30375-29	Ileostomia temporara
30375-30	Apendicostomia
30384-00	Laparotomia de stadializare pentru limfom
30385-00	Redeschiderea, in postoperator, a plagii operatorii
30392-00	Ablatia radicala a tumorilor intraabdominale
30394-00	Drenajul abcesului, hematomului sau chistului intraabdominal
30397-00	Laparostomia prin plaga chirurgicala anterioara
30403-04	Inchiderea amanata a plagii abdominale granulate
30403-05	Cura peretelui abdominal dupa obtinerea lamboului miocutanat
30408-00	Insertia shuntului peritoneovenos
30411-00	Biopsia hepatica intraoperatorie
30443-00	Colecistectomia
30445-00	Colecistectomia laparoscopica
30446-00	Colecistectomia deschisa dupa tentativa de colecistectomie laparascopica
30448-00	Colecistectomia laparoscopica cu extragerea calculului de pe canalul biliar comun prin ductul cistic
30449-00	Colecistectomia laparoscopica cu extragerea calculului de pe canalul biliar comun prin coledocotomia laparoscopica
30451-01	Extragerea stentului biliar
30451-03	Extragerea endoscopica a stentului biliar
30454-00	Coledocotomia
30454-01	Colecistectomia cu coledocotomie
30455-00	Colecistectomia cu coledocotomie si anastomoza bilio-intestinala
30457-00	Coledocotomia intrahepatica cu extragerea unui calcul din canalul biliar intrahepatic
30458-03	Extragerea unui calcul inclavat in sfincterul Oddi
30460-00	Colecistoduodenostomia
30460-01	Colecistoenterostomia
30460-02	Colecistopancreatostomia
30460-03	Coledocoduodenostomia
30460-04	Coledocojejunostomia
30460-05	Coledocoenterostomia
30460-06	Coledocopancreatostomia
30460-07	Hepaticoenterostomia
30460-08	Bypass-ul entero-biliar cu ansa inY a la Roux
30466-00	Bypass al canalului hepatic stang la sistemul biliar periferic folosind ansa in Y a la Roux
30467-00	Bypass al canalului hepatic drept la sistemul biliar periferic folosind ansa in Y a la Roux
30469-00	Reparatia stricturii biliare
30472-00	Reparatia canalului hepatic
30472-01	Reparatia canalului biliar comun
30503-00	Gastrectomia partiala cu anastomoza gastroduodenala ca urmare a unei proceduri anterioare pentru ulcer peptic
30503-01	Gastrectomia partiala cu anastomoza gastrojejunala ca urmare a unei proceduri anterioare pentru ulcer peptic
30503-02	Gastrectomia partiala cu reconstructie cu ansa exclusa in Y a la Roux, ca urmare a unei proceduri anterioare pentru ulcer peptic
30509-00	Controlul sangerarii ulcerului peptic prin rezectie gastrica
30512-00	Bypass-ul gastric
30515-00	Gastroenterostomia
30515-01	Enterocolostomia
30515-02	Enteroenterostomia
30517-01	Reconstructia gastroenteroanastomozei
30518-00	Gastrectomia partiala distala cu anastomoza gastroduodenala

30518-01	Gastrectomia partiala distala cu anastomoza gastrojejunala
30518-02	Gastrectomia partiala proximala cu anastomoza esofagogastrica
30521-00	Gastrectomia totala
30523-00	Gastrectomia subtotala
30524-00	Gastrectomia radicala
30532-00	Esofagogastromiotomia laparoscopica
30532-01	Esofagogastromiotomia pe cale abdominala cu inchiderea hiatusului diafragmatic
30532-02	Esogastromiotomia abdominala
30532-03	Esofagogastromiotomia pe cale toracica cu inchiderea hiatusului diafragmatic
30532-04	Esofagogastromiotomia toracica
30532-05	Esofagogastromiotomia laparoscopica cu recalibrarea hiatusului diafragmatic
30533-00	Esofagogastromiotomia pe cale abdominala cu fundoplastie
30533-01	Esofagogastromiotomia pe cale abdominala cu inchiderea hiatusului diafragmatic si fundoplastie
30533-02	Esofagogastromiotomia pe cale toracica cu fundoplastie
30533-03	Esofagogastromiotomia pe cale toracica cu inchiderea hiatusului diafragmatic si fundoplastie
30533-04	Esofagogastromiotomia laparoscopica cu fundoplastie
30533-05	Esofagogastromiotomia laparoscopica cu inchiderea hiatusului diafragmatic si fundoplastie
30535-00	Esofagectomia prin abord abdominal si trans-toracic, cu esofagogastroanastomoza toracica
30536-00	Esofagectomia prin abord abdominal si transtoracic, cu esofagogastroanastomoza cervicala
30536-01	Esofagectomia prin abord abdominal si transtoracic, cu esofagostomie cervicala
30541-00	Esofagectomia transhiatala prin abord cervical si abdominal cu anastomoza esofago-gastrica
30541-01	Esofagectomia transhiatala prin abord cervical si abdominal cu anastomoza esofago-jejunala
30545-00	Esofagectomia prin abord abdominal si toracic cu anastomoza toracica, cu intrerupere de colon si anastomoza
30545-01	Esofagectomia prin abord abdominal si toracic cu anastomoza toracica folosind reconstructia cu ansa in Y a la Roux
30550-00	Esofagectomia prin abord abdominal si toracic cu anastomoza cervicala, cu intrerupere de colon si anastomoza
30550-01	Esofagectomia prin abord abdominal si toracic cu anastomoza cervicala folosind reconstructia in Y a la Roux
30554-00	Esofagectomia cu reconstructie cu ansa jejunala libera
30554-01	Esofagectomia cu reconstructie cu alt tip de segment digestiv liber
30559-00	Excizia locala a leziunilor esofagiene
30560-00	Cura perforatiei esofagiene
30563-00	Revizia stomei intestinului subtire
30563-02	Cura chirurgicala a herniei parastomale
30563-03	Cura chirurgicala a herniei parastomale cu repozitionara stomei
30565-00	Rezectia intestinului subtire cu formarea unei stome
30566-00	Rezectia intestinului subtire cu anastomoza
30569-00	Examinarea endoscopica a intestinului subtire prin laparotomie
30580-00	Excizia tumorilor duodenale
30596-00	Splenectomia partiala
30596-01	Splenorafia
30597-00	Splenectomia
30606-00	Transectiunea esofagiana cu stapler
31423-01	Excizia regionala de ganglioni limfatici cervicali
31435-00	Excizia radicala de ganglioni limfatici cervicali
31470-00	Splenectomia laparoscopica
32000-00	Excizia limitata a intestinului gros cu exteriorizare in stoma
32000-01	Hemicolectomia dreapta cu colostomie
32003-00	Excizia limitata a intestinului gros cu anastomoza
32003-01	Hemicolectomie dreapta cu anastomoza
32004-00	Colectomie subtotala cu colostomie
32004-01	Hemicolectomia dreapta extinsa cu formare de stoma

32005-00	Colectomia subtotala cu anastomoza
32005-01	Hemicolectomia dreapta extinsa cu anastomoza
32006-00	Hemicolectomie stanga cu anastomoza
32006-01	Hemicolectomie stanga cu colostomie
32009-00	Colectomie totala cu ileostomie
32012-00	Colectomie totala cu anastomoza ileorectala
32015-00	Proctocolectomia totala cu ileostomie
32024-00	Rezectia rectala anterioara inalta restaurativa cu anastomoza intraperitoneala
32025-00	Rezectia rectala anterioara joasa restaurativa cu anastomoza extraperitoneala
32026-00	Rezectia rectala anterioara joasa restaurativa cu anastomoza coloanala
32028-00	Rezectia rectala foarte joasa restaurativa cu sutura coloanala
32029-00	Confectionarea rezervorului colonic
32029-01	Revizia rezervorului colonic
32030-00	Rectosigmoidectomia cu formare de stoma
32036-00	Excizia de leziune presacrata
32039-00	Proctectomia abdomino-perineala
32047-00	Proctectomia perineala
32051-00	Proctocolectomia totala cu anastomoza ileo-anala
32051-01	Proctocolectomia totala anastomoza ileo-anala si ileostomie temporara
32069-00	Constructia rezervorului de ileostomie
32069-01	Revizia rezervorului de ileostomie
32112-00	Rectosigmoidectomia perineala
32186-00	Lavajul colonic intraoperator
32736-00	Alte interventii la nivelul arterei mezenterice inferioare
33806-09	Embolectomie sau trombectomie artera femurala
33806-10	Embolectomie sau trombectomie artera poplitee
33806-11	Embolectomie sau trombectomie artera tibiala
33806-12	Embolectomie sau trombectomie la nivelul unui bypass al extremitatilor
34103-03	Explorarea arterei femurale
34103-04	Explorarea arterei poplitee
34106-03	Explorarea arterei tibiale
34145-00	Decompresia arterei poplitee
34148-00	Rezectia unei tumori de glomus carotic <= 4 cm in diametru
34148-01	Rezectia unei tumori de glomus carotic <= 4 cm in diametru cu repararea arterelor carotide
34151-00	Rezectia unei tumori de glomus carotic > 5 cm in diametru
34151-01	Rezectia unei tumori de glomus carotic > 5 cm in diametru cu repararea arterelor carotide
34154-00	Rezectia tumorii recurente de artera carotida
34154-01	Rezectia tumorii recurente de artera carotida cu reconstructia arterelor carotide
34818-00	Refacerea unor valve de la nivelul unei vene
34821-00	Transplant de vena
34824-00	Aplicarea unui stent extern la nivelul unei vene superficiale
34833-00	Aplicarea unui stent extern la nivelul unei vene profunde
35202-00	Descoperirea pentru reinterventie la nivelul arterelor sau venelor gatului, abdomenului sau membrelor
35551-00	Limfadenectomia radicala pelvina laparoscopica, pentru neoplasm ginecologic
35551-01	Limfadenectomia radicala pelvina pentru neoplasm ginecologic
35596-00	Corectia chirurgicala a fistulei rectovaginale
35596-01	Corectia chirurgicala a fistulei vezicovaginale, abord vaginal
35596-02	Corectia chirurgicala a fistulei ureterovaginale
35596-03	Corectia chirurgicala a altor fistule vaginale
35637-10	Excizie laparoscopica de leziune pelvina
35713-14	Excizia de leziune pelvina
35726-01	Laparotomia de stadializare
35759-00	Hemostaza postoperatorie, dupa o interventie chirurgicala ginecologica neclasificata in alta parte
36537-00	Explorarea regiunii perirenale
36537-01	Explorarea renala
36540-00	Nefrolitotomia cu extragerea a cel mult 2 calculi

36543-00	Nefrolitotomia cu extragerea a cel putin 3 calculi
36585-00	Ureterostomia cutanata directa pe cale laparoscopica, unilateral
36585-01	Ureterostomia cutanata directa, unilateral
36585-02	Ureterostomia cutanata directa pe cale laparoscopica, bilateral
36585-03	Ureterostomia cutanata directa, bilateral
36594-00	Anastomoza uretero-intestinala unilaterala, pe cale laparoscopica
36594-01	Anastomoza uretero-intestinala unilaterala
36594-02	Anastomoza uretero-intestinala pe cale laparoscopica, bilateral
36594-03	Anastomoza uretero-intestinala bilaterala
36597-00	Anastomoza unui ureter la celalalt ureter pe cale laparoscopica
36597-01	Anastomoza unui ureter la celalalt ureter
36600-02	Formarea rezervorului urinar intestinal incontinent
36609-00	Corectia derivatiei urinare intestinale
36609-01	Corectia rezervorului urinar intestinal
36609-02	Corectia laparoscopica a ureterostomiei
36609-03	Corectia ureterostomiei
36615-00	Ureteroliza pe cale laparoscopica
36615-01	Ureteroliza
36615-02	Ureteroliza laparoscopica cu repozitionarea ureterului
36615-03	Ureteroliza cu repozitionarea ureterului
36621-00	Inchiderea ureterostomiei cutanate
37000-00	Excizia partiala laparoscopica a vezicii
37000-01	Excizia partiala a vezicii
37008-00	Cistotomia laparoscopica [cistostomia]
37008-01	Cistotomia [cistostomia]
37008-02	Cistolitotomia laparoscopica
37008-03	Cistolitotomia
37008-04	Extragerea de corp strain din vezica urinara pe cale laparoscopica
37008-05	Extragerea de corp strain din vezica urinara
37014-00	Excizia totala a vezicii
37020-00	Excizia laparoscopica a diverticulului vezical
37020-01	Diverticulectomia vezicala
37023-00	Inchiderea fistulei vezicale cutanate pe cale laparoscopica
37023-01	Inchiderea fistulei vezicale cutanate
37029-00	Inchiderea fistulei vezico-vaginale pe cale laparoscopica
37029-01	Inchiderea fistulei vezico-vaginale prin abord abdominal
37038-00	Inchiderea laparoscopica a fistulei entero-vezicale
37038-01	Inchiderea fistulei entero-vezicale
37053-00	Trans-sectiunea vezicala laparoscopica si reanastomoza la trigon
37053-01	Trans-sectiunea vezicala si reanastomoza la trigon
37333-00	Inchiderea fistulei uretro-vaginale
37336-00	Inchiderea fistulei uretro-rectale
37607-00	Limfadenectomia retroperitoneala radicala
37610-00	Limfadenectomia retroperitoneala radicala, subsecventa
37833-00	Hipospadiasul, repararea fistulei uretrale postoperatorii
38418-00	Toracotomia exploratorie
38418-02	Biopsia plamanului
38421-00	Decorticarea pulmonara endoscopica
38421-01	Decorticarea pulmonara
38424-01	Enucleatia unui chist hidatic pulmonar
38424-02	Pleurodeza
38436-02	Biopsie pericardica prin toracoscopie
38440-00	Rezectia pulmonara sub forma de pana
38440-01	Rezectia pulmonara radicala sub forma de pana
38446-00	Ablatia timusului via toracotomie
38446-01	Ablatia timusului via sternotomie
38446-02	Extirparea tumorii mediastinale prin toracotomie
38446-03	Extirparea tumorii mediastinale prin sternotomie

38447-00	Pericardectomie subtotala sau completa
38447-01	Pericardectomie subtotala sau completa, toracoscopic
38448-00	Explorarea mediastinului prin abord cervical
38448-01	Mediastinoscopia
38448-02	Ablatia timusului prin abord cervical
38450-00	Sternotomie mediana si drenaj pericardic
38450-01	Drenaj pericardic cu ajutorul toracoscopului
38450-02	Biopsie pericardica prin abord transtoracic
38450-03	Biopsie pericardica prin abord subxifoidian
38452-00	Drenaj pericardic subxifoidian
38456-03	Alte proceduri la nivelul peretelui toracic, mediastinului sau diafragmului prin abord intratoracic
38456-05	Excizie a unui chist pericardic sau a unei tumori pericardice
38456-06	Excizie toracoscopica a unui chist pericardic sau a unei tumori pericardice
38456-20	Alte proceduri intratoracice pe esofag
38466-00	Reoperarea sternului pentru dehiscenta sau infectie implicand redeschiderea mediastinului
38647-00	Desprinderea aderentelor toracice
38656-01	Redeschiderea plagii posttoracotomie sau poststernotomie
39012-00	Gaura de trepan
39015-00	Insertia shuntului ventricular extern
39015-01	Insertia rezervorului ventricular
39015-02	Insertia aparatului de monitorizare a presiunii intracraniene, cu monitorizare
39121-00	Procedura functionala stereotaxica spinala
39124-00	Cordotomie
39124-01	Mielotomie
39124-02	Procedura la nivel DREZ
39125-01	Revizia de cateter spinal
39126-00	Revizia dispozitivului implantabil pentru perfuzia spinala
39126-01	Revizia pompei de perfuzie spinala implantabile
39130-00	Insertia percutanata a electrozilor epidurali
39130-01	Insertia percutanata a electrozilor epidurali cu implantarea subcutanata a dispozitivului neurostimulator spinal
39134-00	Implantarea subcutanata a dispozitivului/ receptorului neurostimulator spinal
39139-00	Insertia de electrozi epidurali prin laminectomie
39139-01	Insertia de electrozi epidurali prin laminectomie cu implantarea subcutanata de dispozitiv neurostimulator spinal
39500-00	Sectiunea intracraniana a nervului vestibular
39600-00	Drenajul hemoragiei intracraniene
39603-00	Evacuarea unui hematom intracranian prin craniotomie osteoplastica
39603-01	Evacuarea unui hematom intracranian cu craniectomie
39700-00	Ablatie de tumora a craniului
39703-01	Drenajul tumorii sau chistului intracranian
39706-00	Biopsia de tesut cerebral prin craniotomie osteoplastica
39706-01	Decompresia tumorii intracraniene prin craniotomie osteoplastica
39706-02	Biopsia de meninge prin craniotomie osteoplastica
39709-00	Ablatia tumorii cerebrale
39709-01	Ablatia tumorii trunchiului cerebral
39709-02	Ablatia tumorii cerebeloase
39712-00	Ablatia tumorii meningelor cerebrale
39712-03	Ablatia tumorii intraventriculare
39712-04	Ablatia altor tumori intracraniene
39718-00	Ablatia chistului cerebral
39721-00	Redeschidere postoperatorie a locului de craniotomie sau craniectomie
39900-00	Drenajul infectiei intracraniene
39903-00	Evacuarea unui abces intracranian
39906-00	Craniectomia pentru infectia craniului
40000-00	Ventriculocisternostomie
40003-00	Insertia shuntului ventriculo-atrial
40003-01	Insertia shuntului ventriculopleural
40003-02	Insertia shuntului ventriculoperitoneal

40003-03	Insertia shuntului ventricular in alta pozitie extracraniana
40003-04	Insertia shuntului cisternal
40006-00	Insertia shuntului spinal
40009-00	Revizia shuntului ventricular
40009-01	Revizia shuntului cisternal
40009-02	Revizia shuntului spinal
40012-00	Ventriculostomia endoscopica a ventriculului III
40012-01	Ventriculostomia ventriculului III
40015-00	Decompresia subtemporala
40106-00	Decompresia trunchiului cerebral(planseul ventricul IV)
40112-00	Eliberarea maduvei(cozii de cal) fixata congenital
40309-00	Indepartarea de leziune extradurala spinala
40312-00	Indepartarea de leziune intradurala spinala
40315-00	Procedura pentru leziunea jonctiunii craniocervicale, abord transoral
40318-00	Excizia de malformatie arteriovenoasa spinala
40318-01	Indepartarea de leziune spinala intramedulara
40330-00	Rizoliza spinala
40330-01	Rizoliza spinala cu laminectomie
40331-00	Decompresia maduvei cervicale, 1 nivel
40332-00	Decompresia maduvei cervicale cu fuziune anterioara, 1 nivel
40334-00	Decompresia maduvei cervicale, 2 sau mai multe nivele
40335-00	Decompresia maduvei cervicale cu fuziune anterioara, 2 sau mai multe nivele
40339-00	Blocarea obex-ului
40342-00	Insertia shuntului pentru lichidul cefalorahidian cu laminectomie
40345-00	Decompresia maduvei toracale via costotransversectomie
40348-00	Decompresia maduvei toracale via toracotomie
40351-00	Decompresia anterioara de maduvei toracolombare
40600-01	Cranioplastia cu grefa osoasa
40700-00	Incizia anterioara a corpului calos
40703-00	Corticectomia creierului
40703-01	Topectomie (excizie portiuni selectate cortex frontal)
40703-02	Lobectomia partiala a creierului
40706-00	Hemisferectomia
40709-00	Plasarea electrodului intracranian prin gaura de trepan
40709-01	Indepartarea electrodului intracranian prin gaura de trepan
40712-00	Pozitionarea electrodului intracranian prin craniotomie
40712-01	Indepartarea electrodului intracranian prin craniotomie
40801-00	Procedura stereotaxica intracraniana functionala
40803-00	Localizare intracraniana stereotaxica
40903-00	Neuroendoscopia
41575-00	Ablatia tumorii unghiului ponto-cerebelos
41584-00	Rezectia partiala a osului temporal cu mastoidectomie
41584-01	Rezectia partiala a osului temporal cu mastoidectomie si decompresie de nerv facial
41587-00	Rezectia totala a osului temporal
41593-00	Sectionarea nervului vestibular, abord translabirintian
41596-00	Sectionarea nervului vestibular, abord retrolabirintian
41596-01	Sectionarea nervului cohlear, abord retrolabirintian
41596-02	Sectionarea nervului vestibular si cohlear, abord retrolabirintian
41843-01	Refacerea primara a continuitatii tractului alimentar postlaringofaringectomie
42548-00	Incizia meningelor nervului optic
43807-00	Duodenoduodenostomia
43810-01	Refacerea continuitatii intestinului subtire cu anastomoze multiple
43843-00	Cura atreziei esofagiene
43843-01	Cura atreziei esofagiene si cura fistulei traheo-esofagiene distale

43843-02 Cura atreziei esofagiene si cura fistulelor traheo-esofagiene proximale sau multiple

43855-00 Anastomoza primara intarziata a atreziei esofagiene

43903-00 Esofagoplastia cu intestin, pediatrica

43906-00 Esofagectomie partiala cu anastomoza (pediatrie)

43906-01 Esofagectomie totala cu anastomoza (pediatrie)

43942-00 Excizia ramasitelor epiteliale de la nivelul ombilicului

43945-00 Excizia ductului vitelin restant

43948-00 Excizia granulomului ombilical

43978-00 Portoenterostomia

43987-00 Rezectia neuroblastomului intratoracic

43987-01 Excizia neuroblastomului intraabdominal

45794-00 Procedeu de osteo-integrare, implantare de fixator de titaniu pentru atasarea aparatului auditiv ancorat

45794-01 Procedeu de osteo-integrare, implantare de fixator de titaniu pentru atasarea protezei de ureche

45794-02 Procedee de osteo-integrare, implantare de fixator de titaniu pentru atasare protezei orbitara

45794-03 Procedeu de osteo-integrare, implantare de fixator de titaniu pentru atasarea unei proteze nazale ,partial

45794-04 Procedeu de osteo-integrare, implantare de fixator de titaniu pentru atasarea unei proteze nazale totale

45794-05 Procedeu de osteo-integrare, implantare de fixator de titaniu pentru atasarea unui membru protezat

45794-06 Procedeu de osteo-integrare, implantare de fixator de titaniu pentru atasarea protezei digitale

45794-07 Procedeu de osteo-integrare, implantare de fixator de titaniu pentru inlocuirea articulatiilor degetelor

45797-00 Procedeu de osteo-integrare, fixare a marginii transcutanate pentru atasarea aparatului auditiv ancorat osos

45797-01 Procedeu de osteo-integrare, fixarea atasamentelor transcutanate pentru aplicarea protezei auriculare

45797-02 Procedeu de osteo-integrare, fixare a atasamentului transcutanat pentru implantarea protezei orbitale

45797-03 Procedeu de osteo-integrare, fixare a atasamentului transcutanat pentru implantarea de proteza nazala partiala

45797-04 Procedeu de osteo-integrare, fixare a atasamentului transcutanat pentru implantarea de proteza nazala totala

45797-05 Procedeu de osteo-integrare, fixare a atasamentului transcutanat pentru aplicarea protezei unui membru

45797-06 Procedeu de osteo-integrare, fixare a atasamentului transcutanat pentru adaugarea unei proteze digitale

47690-00 Reducerea inchisa a fracturii/ luxatiei de coloana vertebrala cu imobilizare

47693-00 Reducerea inchisa a fracturii/ luxatiei de coloana vertebralai cu interesarea maduvei spinarii, cu imobilizare

47696-00 Reducerea inchisa a fracturii/ luxatiei de coloana vertebrala

47699-00 Reducerea deschisa a fracturii/ luxatiei de coloana vertebrala

47699-01 Reducerea deschisa a fracturii/ luxatiei de coloana vertebrala cu fixare interna simpla

47699-02 Reducerea deschisa a fracturii/ luxatiei de coloana vertebrala cu fixare interna segmentara

47702-00 Reducerea deschisa a fracturii/ luxatiei de coloana vertebrala cu interesarea maduvei spinarii

47702-01 Reducerea deschisa a fracturii/ luxatiei de coloana vertebrala cu interesarea maduvei spinarii, cu fixare interna simpla

47702-02 Reducerea deschisa a fracturii/ luxatiei de coloana vertebrala cu interesarea maduvei spinarii, cu fixare interna segmentara

48639-00 Excizia de vertebra

48639-01 Excizia de vertebra cu interesarea maduvei spinarii

90003-02 Implantarea subcutanata a dispozitivului/receptorului neurostimulator

90003-03 Indepartarea dispozitivului/receptorului neurostimulator implantat subcutanat

90007-00 Alte proceduri diagnostice asupra craniului, tesutului cerebral sau meningelui

90007-01 Alte proceduri asupra craniului

90007-02 Alte proceduri asupra creierului sau meningelor cerebrale

90009-00	Redeschiderea postoperatorie a zonei de laminotomie sau laminectomie
90010-00	Biopsia de maduva sau de meninge spinal
90011-00	Alte proceduri diagnostice asupra canalului vertebral sau altor structuri ale maduvei spinarii
90011-01	Alte proceduri asupra canalului vertebral sau altor structuri ale maduvei spinarii
90011-02	Alte interventii reparatorii la nivelul canalului spinal sau structuri ale maduvei spinarii
90011-03	Indepartarea cateterului spinal
90011-04	Indepartarea pompei sau dispozitivului pentru perfuzia spinala implantabile
90011-05	Localizarea sterotaxica spinala
90017-00	Excizia unei leziuni craniene
90024-00	Decompresia maduvei lombare, 1 nivel
90024-01	Decompresia maduvei lombare, >= 2 nivele
90045-00	Alte proceduri la nivelul timusului
90049-00	Timectomia mediastinoscopica
90170-00	Reducerea chirurgicala a volumului pulmonar
90171-00	Pleurodeza endoscopica
90175-00	Alte proceduri la nivelul peretelui toracic
90175-01	Alte proceduri la nivelul mediastinului
90177-00	Repararea duplicatiei toracoabdominale
90180-00	Insertia shuntului pleuroperitoneal
90222-00	Alte interventii la nivelul arterelor
90222-01	Alte interventii la nivelul venelor
90223-00	Alte proceduri vasculare
90232-00	Venorafie unei alte vene
90233-00	Reconstructia altei vene prin interpozitia unui grefon
90282-02	Limfadenectomia radicala in alte zone
90283-00	Alte proceduri asupra structurilor limfatice
90300-00	Cura duplicatiei esofagiene
90301-00	Alte procedee pe esofag
90307-00	Alte proceduri pe intestinul subtire
90310-00	Alte proceduri pe intestinul gros
90321-00	Alte reparatii ale tractului biliar
90322-00	Alte proceduri pe vezicula biliara
90323-00	Alte proceduri pe tractul biliar
90326-00	Alte procedee pe pancreas
90327-00	Excizia leziunilor congenitale intraabdominale
90328-00	Excizia leziunilor peritoneului
90328-01	Excizia leziunilor peritoneului cu rezectie intestinala
90329-00	Alte reparatii ale abdomenului
90329-01	Alte reparatii ale peritoneului
90329-02	Alte reparatii ale omentului
90329-03	Alte reparatii ale mezenterului
90335-00	Alte proceduri diagnostice pe aparatul digestiv
90335-01	Alte proceduri pe aparatul digestiv
90337-00	Stentarea tractului biliar
90360-00	Excizia unei alte leziuni a vezicii urinare
90363-00	Alte procedee diagnostice pentru vezica urinara
90366-00	Alte proceduri asupra aparatului urinar
90369-00	Explorarea tesutului perivezical
90444-00	Corectia chirurgicala a fistulei vaginoperineale
90954-00	Alte reconstructii ale esofagului
90958-00	Excizia altor leziuni ale intestinului subtire
90959-00	Excizia altor leziuni ale intestinului gros

ADRG R02 **Alte tulburari neoplazice cu proceduri majore in sala de operatii**

Proceduri in tabelul TAB-R02-1

DRG R02A **Limfom si leucemie cu proceduri majore in sala de operatii, cu CC catastrofale sau severe**

PCCL >2

DRG R02B **Limfom si leucemie cu proceduri majore in sala de operatii, fara CC catastrofale sau**

severe

Proceduri (TAB-R02-1)

13109-00	Insertia si fixarea cateterului peritoneal autostatic pentru dializa peritoneala indelungata
13109-01	Inlocuirea cateterului autostatic de dializa peritoneala
13110-00	Extragerea cateterului autostatic de dializa peritoneala
13112-00	Initierea dializei peritoneale prin punctie abdominala si insertia unui cateter temporar
15600-00	Radioterapia stereotaxica, doza unica
15600-01	Radioterapia stereotaxica, fractionata
30058-00	Controlul hemostazei, post interventie chirurgicala, neclasificata in alta parte
30075-07	Biopsia timusului
30075-09	Biopsia de splina
30075-10	Biopsia vezicii urinare
30075-16	Biopsia pancreatica
30075-17	Biopsia peretelui abdominal sau a ombilicului
30075-32	Biopsia tesutului perirenal sau perivezical
30075-37	Biopsia peritoneala
30094-12	Biopsia percutanata (cu ac de biopsie) a timusului
30244-00	Indepartarea excrescentei stiloide al osului temporal
30293-00	Esofagostomia
30293-01	Inchiderea esofagostomiei
30294-00	Esofagectomia cervicala
30320-00	Explorarea mediastinului prin mediastinotomie
30320-01	Ablatia timusului via mediastinotomie
30321-00	Excizia tumorilor neuroendocrine retroperitoneale
30323-00	Excizia tumorilor neuroendocrine retroperitoneale cu disectie retroperitoneala
30329-01	Excizia regionala de ganglioni limfatici inghinali
30330-00	Excizia radicala de ganglioni limfatici inghinali
30335-00	Excizia regionala de ganglioni limfatici axilari
30336-00	Excizia radicala de ganglioni limfatici axilari
30373-00	Laparotomia exploratorie
30375-00	Cecostomia
30375-02	Colotomia
30375-03	Enterotomia pe intestinul subtire
30375-04	Alte colostomii
30375-06	Gastrotomia
30375-08	Reducerea invaginatiei intestinului subtire
30375-09	Excizia diverticului Meckel
30375-11	Reducerea invaginatiei intestinului gros
30375-15	Gastrotomia cu extragerea corpilor straini
30375-17	Reducerea volvulusului intestinului gros
30375-18	Reducerea volvulusului intestinului subtire
30375-20	Splenotomia
30375-21	Alte proceduri asupra splinei
30375-22	Gastroscopia transabdominala
30375-28	Colostomia temporara
30375-29	Ileostomia temporara
30375-30	Apendicostomia
30384-00	Laparotomia de stadializare pentru limfom
30385-00	Redeschiderea, in postoperator, a plagii operatorii
30392-00	Ablatia radicala a tumorilor intraabdominale
30394-00	Drenajul abcesului, hematomului sau chistului intraabdominal
30397-00	Laparostomia prin plaga chirurgicala anterioara
30403-04	Inchiderea amanata a plagii abdominale granulate
30403-05	Cura peretelui abdominal dupa obtinerea lamboului miocutanat
30408-00	Insertia shuntului peritoneovenos
30411-00	Biopsia hepatica intraoperatorie
30443-00	Colecistectomia
30445-00	Colecistectomia laparoscopica
30446-00	Colecistectomia deschisa dupa tentativa de colecistectomie laparascopica
30448-00	Colecistectomia laparoscopica cu extragerea

	calculului de pe canalul biliar comun prin ductul cistic
30449-00	Colecistectomia laparoscopica cu extragerea calculului de pe canalul biliar comun prin coledocotomia laparoscopica
30451-01	Extragerea stentului biliar
30451-03	Extragerea endoscopica a stentului biliar
30454-00	Coledocotomia
30454-01	Colecistectomia cu coledocotomie
30455-00	Colecistectomia cu coledocotomie si anastomoza bilio-intestinala
30457-00	Coledocotomia intrahepatica cu extragerea unui calcul din canalul biliar intrahepatic
30458-03	Extragerea unui calcul inclavat in sfincterul Oddi
30460-00	Colecistoduodenostomia
30460-01	Colecistoenterostomia
30460-02	Colecistopancreatostomia
30460-03	Coledocoduodenostomia
30460-04	Coledocojejunostomia
30460-05	Coledocoenterostomia
30460-06	Coledocopancreatostomia
30460-07	Hepaticoenterostomia
30460-08	Bypass-ul entero-biliar cu ansa inY a la Roux
30466-00	Bypass al canalului hepatic stang la sistemul biliar periferic folosind ansa in Y a la Roux
30467-00	Bypass al canalului hepatic drept la sistemul biliar periferic folosind ansa in Y a la Roux
30469-00	Reparatia stricturii biliare
30472-00	Reparatia canalului hepatic
30472-01	Reparatia canalului biliar comun
30503-00	Gastrectomia partiala cu anastomoza gastro-duodenala ca urmare a unei proceduri anterioare pentru ulcer peptic
30503-01	Gastrectomia partiala cu anastomoza gastrojejunala ca urmare a unei proceduri anterioare pentru ulcer peptic
30503-02	Gastrectomia partiala cu reconstructie cu ansa exclusa in Y a la Roux, ca urmare a unei proceduri anterioare pentru ulcer peptic
30509-00	Controlul sangerarii ulcerului peptic prin rezectie gastrica
30512-00	Bypass-ul gastric
30515-00	Gastroenterostomia
30515-01	Enterocolostomia
30515-02	Enteroenterostomia
30517-01	Reconstructia gastroenteroanastomozei
30518-00	Gastrectomia partiala distala cu anastomoza gastroduodenala
30518-01	Gastrectomia partiala distala cu anastomoza gastrojejunala
30518-02	Gastrectomia partiala proximala cu anastomoza esofagogastrica
30521-00	Gastrectomia totala
30523-00	Gastrectomia subtotala
30524-00	Gastrectomia radicala
30532-00	Esofagogastromiotomia laparoscopica
30532-01	Esofagogastromiotomia pe cale abdominala cu inchiderea hiatusului diafragmatic
30532-02	Esogastromiotomia abdominala
30532-03	Esofagogastromiotomia pe cale toracica cu inchiderea hiatusului diafragmatic
30532-04	Esofagogastromiotomia toracica
30532-05	Esofagogastromiotomia laparoscopica cu recalibrarea hiatusului diafragmatic
30533-00	Esofagogastromiotomia pe cale abdominala cu fundoplastie
30533-01	Esofagogastromiotomia pe cale abdominala cu inchiderea hiatusului diafragmatic si fundoplastie
30533-02	Esofagogastromiotomia pe cale toracica cu fundoplastie
30533-03	Esofagogastromiotomia pe cale toracica cu inchiderea hiatusului diafragmatic si fundoplastie
30533-04	Esofagogastromiotomia laparoscopica cu fundoplastie
30533-05	Esofagogastromiotomia laparoscopica cu inchiderea hiatusului diafragmatic si fundoplastie
30535-00	Esofagectomia prin abord abdominal si transtoracic, cu esofagogastroanastomoza toracica
30536-00	Esofagectomia prin abord abdominal si transtoracic, cu esofagogastroanastomoza

	cervicala
30536-01	Esofagectomia prin abord abdominal si transtoracic, cu esofagostomie cervicala
30541-00	Esofagectomia transhiatala prin abord cervical si abdominal cu anastomoza esofago-gastrica
30541-01	Esofagectomia transhiatala prin abord cervical si abdominal cu anastomoza esofago-jejunala
30545-00	Esofagectomia prin abord abdominal si toracic cu anastomoza toracica, cu intrerupere de colon si anastomoza
30545-01	Esofagectomia prin abord abdominal si toracic cu anastomoza toracica folosind reconstructia cu ansa in Y a la Roux
30550-00	Esofagectomia prin abord abdominal si toracic cu anastomoza cervicala, cu intrerupere de colon si anastomoza
30550-01	Esofagectomia prin abord abdominal si toracic cu anastomoza cervicala folosind reconstructia in Y a la Roux
30554-00	Esofagectomia cu reconstructie cu ansa jejunala libera
30554-01	Esofagectomia cu reconstructie cu alt tip de segment digestiv liber
30559-00	Excizia locala a leziunilor esofagiene
30560-00	Cura perforatiei esofagiene
30563-00	Revizia stomei intestinului subtire
30563-02	Cura chirurgicala a herniei parastomale
30563-03	Cura chirurgicala a herniei parastomale cu repozitionara stomei
30565-00	Rezectia intestinului subtire cu formarea unei stome
30566-00	Rezectia intestinului subtire cu anastomoza
30569-00	Examinarea endoscopica a intestinului subtire prin laparotomie
30580-00	Excizia tumorilor duodenale
30596-00	Splenectomia partiala
30596-01	Splenorafia
30597-00	Splenectomia
30606-00	Transectiunea esofagiana cu stapler
31423-01	Excizia regionala de ganglioni limfatici cervicali
31435-00	Excizia radicala de ganglioni limfatici cervicali
31470-00	Splenectomia laparoscopica
32000-00	Excizia limitata a intestinului gros cu exteriorizare in stoma
32000-01	Hemicolectomia dreapta cu colostomie
32003-00	Excizia limitata a intestinului gros cu anastomoza
32003-01	Hemicolectomie dreapta cu anastomoza
32004-00	Colectomie subtotala cu colostomie
32004-01	Hemicolectomia dreapta extinsa cu formare de stoma
32005-00	Colectomia subtotala cu anastomoza
32005-01	Hemicolectomia dreapta extinsa cu anastomoza
32006-00	Hemicolectomie stanga cu anastomoza
32006-01	Hemicolectomie stanga cu colostomie
32009-00	Colectomie totala cu ileostomie
32012-00	Colectomie totala cu anastomoza ileorectala
32015-00	Proctocolectomia totala cu ileostomie
32024-00	Rezectia rectala anterioara inalta restaurativa cu anastomoza intraperitoneala
32025-00	Rezectia rectala anterioara joasa restaurativa cu anastomoza extraperitoneala
32026-00	Rezectia rectala anterioara joasa restaurativa cu anastomoza coloanala
32028-00	Rezectia rectala foarte joasa restaurativa cu sutura coloanala
32029-00	Confectionarea rezervorului colonic
32029-01	Revizia rezervorului colonic
32030-00	Rectosigmoidectomia cu formare de stoma
32036-00	Excizia de leziune presacrata
32039-00	Proctectomia abdomino-perineala
32047-00	Proctectomia perineala
32051-00	Proctocolectomia totala cu anastomoza ileo-anala
32051-01	Proctocolectomia totala anastomoza ileo-anala si ileostomie temporara
32069-00	Constructia rezervorului de ileostomie
32069-01	Revizia rezervorului de ileostomie
32112-00	Rectosigmoidectomia perineala
32186-00	Lavajul colonic intraoperator

32736-00	Alte interventii la nivelul arterei mezenterice inferioare
33806-09	Embolectomie sau trombectomie artera femurala
33806-10	Embolectomie sau trombectomie artera poplitee
33806-11	Embolectomie sau trombectomie artera tibiala
33806-12	Embolectomie sau trombectomie la nivelul unui bypass al extremitatilor
34103-03	Explorarea arterei femurale
34103-04	Explorarea arterei poplitee
34106-03	Explorarea arterei tibiale
34145-00	Decompresia arterei poplitee
34148-00	Rezectia unei tumori de glomus carotic <= 4 cm in diametru
34148-01	Rezectia unei tumori de glomus carotic <= 4 cm in diametru cu repararea arterelor carotide
34151-00	Rezectia unei tumori de glomus carotic > 5 cm in diametru
34151-01	Rezectia unei tumori de glomus carotic > 5 cm in diametru cu repararea arterelor carotide
34154-00	Rezectia tumorii recurente de artera carotida
34154-01	Rezectia tumorii recurente de artera carotida cu reconstructia arterelor carotide
34818-00	Refacerea unor valve de la nivelul unei vene
34821-00	Transplant de vena
34824-00	Aplicarea unui stent extern la nivelul unei vene superficiale
34833-00	Aplicarea unui stent extern la nivelul unei vene profunde
35202-00	Descoperirea pentru reinterventie la nivelul arterelor sau venelor gatului, abdomenului sau membrelor
35551-00	Limfadenectomia radicala pelvina laparoscopica, pentru neoplasm ginecologic
35551-01	Limfadenectomia radicala pelvina pentru neoplasm ginecologic
35596-00	Corectia chirurgicala a fistulei rectovaginale
35596-01	Corectia chirurgicala a fistulei vezicovaginale, abord vaginal
35596-02	Corectia chirurgicala a fistulei ureterovaginale
35596-03	Corectia chirurgicala a altor fistule vaginale
35637-10	Excizie laparoscopica de leziune pelvina
35713-14	Excizia de leziune pelvina
35726-01	Laparotomia de stadializare
35759-00	Hemostaza postoperatorie, dupa o interventie chirurgicala ginecologica neclasificata in alta parte
36537-00	Explorarea regiunii perirenale
36537-01	Explorarea renala
36540-00	Nefrolitotomia cu extragerea a cel mult 2 calculi
36543-00	Nefrolitotomia cu extragerea a cel putin 3 calculi
36585-00	Ureterostomia cutanata directa pe cale laparoscopica, unilateral
36585-01	Ureterostomia cutanata directa, unilateral
36585-02	Ureterostomia cutanata directa pe cale laparoscopica, bilateral
36585-03	Ureterostomia cutanata directa, bilateral
36594-00	Anastomoza uretero-intestinala unilaterala, pe cale laparoscopica
36594-01	Anastomoza uretero-intestinala unilaterala
36594-02	Anastomoza uretero-intestinala pe cale laparoscopica, bilateral
36594-03	Anastomoza uretero-intestinala bilaterala
36597-00	Anastomoza unui ureter la celalalt ureter pe cale laparoscopica
36597-01	Anastomoza unui ureter la celalalt ureter
36600-02	Formarea rezervorului urinar intestinal incontinent
36609-00	Corectia derivatiei urinare intestinale
36609-01	Corectia rezervorului urinar intestinal
36609-02	Corectia laparoscopica a ureterostomiei
36609-03	Corectia ureterostomiei
36615-00	Ureteroliza pe cale laparoscopica
36615-01	Ureteroliza
36615-02	Ureteroliza laparoscopica cu repozitionarea ureterului
36615-03	Ureteroliza cu repozitionarea ureterului
36621-00	Inchiderea ureterostomiei cutanate
37000-00	Excizia partiala laparoscopica a vezicii

37000-01	Excizia partiala a vezicii
37008-00	Cistotomia laparoscopica [cistostomia]
37008-01	Cistotomia [cistostomia]
37008-02	Cistolitotomia laparoscopica
37008-03	Cistolitotomia
37008-04	Extragerea de corp strain din vezica urinara pe cale laparoscopica
37008-05	Extragerea de corp strain din vezica urinara
37014-00	Excizia totala a vezicii
37020-00	Excizia laparoscopica a diverticulului vezical
37020-01	Diverticulectomia vezicala
37023-00	Inchiderea fistulei vezicale cutanate pe cale laparoscopica
37023-01	Inchiderea fistulei vezicale cutanate
37029-00	Inchiderea fistulei vezico-vaginale pe cale laparoscopica
37029-01	Inchiderea fistulei vezico-vaginale prin abord abdominal
37038-00	Inchiderea laparoscopica a fistulei entero-vezicale
37038-01	Inchiderea fistulei entero-vezicale
37053-00	Trans-sectiunea vezicala laparoscopica si reanastomoza la trigon
37053-01	Trans-sectiunea vezicala si reanastomoza la trigon
37333-00	Inchiderea fistulei uretro-vaginale
37336-00	Inchiderea fistulei uretro-rectale
37607-00	Limfadenectomia retroperitoneala radicala
37610-00	Limfadenectomia retroperitoneala radicala, subsecventa
37833-00	Hipospadiasul, repararea fistulei uretrale postoperatorii
38418-00	Toracotomia exploratorie
38418-02	Biopsia plamanului
38421-00	Decorticarea pulmonara endoscopica
38421-01	Decorticarea pulmonara
38424-00	Pleurectomia
38424-01	Enucleatia unui chist hidatic pulmonar
38424-02	Pleurodeza
38436-02	Biopsie pericardica prin toracoscopie
38440-00	Rezectia pulmonara sub forma de pana
38440-01	Rezectia pulmonara radicala sub forma de pana
38446-00	Ablatia timusului via toracotomie
38446-01	Ablatia timusului via sternotomie
38446-02	Extirparea tumorii mediastinale prin toracotomie
38446-03	Extirparea tumorii mediastinale prin sternotomie
38447-00	Pericardectomie subtotala sau completa
38447-01	Pericardectomie subtotala sau completa, toracoscopic
38448-00	Explorarea mediastinului prin abord cervical
38448-01	Mediastinoscopia
38448-02	Ablatia timusului prin abord cervical
38450-00	Sternotomie mediana si drenaj pericardic
38450-01	Drenaj pericardic cu ajutorul toracoscopului
38450-02	Biopsie pericardica prin abord transtoracic
38450-03	Biopsie pericardica prin abord subxifoidian
38452-00	Drenaj pericardic subxifoidian
38456-03	Alte proceduri la nivelul peretelui toracic, mediastinului sau diafragmului prin abord intratoracic
38456-05	Excizie a unui chist pericardic sau a unei tumori pericardice
38456-06	Excizie toracoscopica a unui chist pericardic sau a unei tumori pericardice
38456-20	Alte proceduri intratoracice pe esofag
38466-00	Reoperarea sternului pentru dehiscenta sau infectie implicand redeschiderea mediastinului
38647-00	Desprinderea aderentelor toracice
38656-01	Redeschiderea plagii posttoracotomie sau poststernotomie
39012-00	Gaura de trepan
39015-00	Insertia shuntului ventricular extern
39015-01	Insertia rezervorului ventricular
39015-02	Insertia aparatului de monitorizare a presiunii intracraniene, cu monitorizare

39121-00	Procedura functionala stereotaxica spinala
39124-00	Cordotomie
39124-01	Mielotomie
39124-02	Procedura la nivel DREZ
39125-01	Revizia de cateter spinal
39126-00	Revizia dispozitivului implantabil pentru perfuzia spinala
39126-01	Revizia pompei de perfuzie spinala implantabile
39130-00	Insertia percutanata a electrozilor epidurali
39130-01	Insertia percutanata a electrozilor epidurali cu implantarea subcutanata a dispozitivului neurostimulator spinal
39134-00	Implantarea subcutanata a dispozitivului/ receptorului neurostimulator spinal
39139-00	Insertia de electrozi epidurali prin laminectomie
39139-01	Insertia de electrozi epidurali prin laminectomie cu implantarea subcutanata de dispozitiv neurostimulator spinal
39500-00	Sectiunea intracraniana a nervului vestibular
39600-00	Drenajul hemoragiei intracraniene
39603-00	Evacuarea unui hematom intracranian prin craniotomie osteoplastica
39603-01	Evacuarea unui hematom intracranian cu craniectomie
39700-00	Ablatie de tumora a craniului
39703-01	Drenajul tumorii sau chistului intracranian
39706-00	Biopsia de tesut cerebral prin craniotomie osteoplastica
39706-01	Decompresia tumorii intracraniene prin craniotomie osteoplastica
39706-02	Biopsia de meninge prin craniotomie osteoplastica
39709-00	Ablatia tumorii cerebrale
39709-01	Ablatia tumorii trunchiului cerebral
39709-02	Ablatia tumorii cerebeloase
39712-00	Ablatia tumorii meningelor cerebrale
39712-03	Ablatia tumorii intraventriculare
39712-04	Ablatia altor tumori intracraniene
39718-00	Ablatia chistului cerebral
39721-00	Redeschidere postoperatorie a locului de craniotomie sau craniectomie
39900-00	Drenajul infectiei intracraniene
39903-00	Evacuarea unui abces intracranian
39906-00	Craniectomia pentru infectia craniului
40000-00	Ventriculocisternostomie
40003-00	Insertia shuntului ventriculo-atrial
40003-01	Insertia shuntului ventriculopleural
40003-02	Insertia shuntului ventriculoperitoneal
40003-03	Insertia shuntului ventricular in alta pozitie extracraniana
40003-04	Insertia shuntului cisternal
40006-00	Insertia shuntului spinal
40009-00	Revizia shuntului ventricular
40009-01	Revizia shuntului cisternal
40009-02	Revizia shuntului spinal
40012-00	Ventriculostomia endoscopica a ventriculului III
40012-01	Ventriculostomia ventriculului III
40015-00	Decompresia subtemporala
40106-00	Decompresia trunchiului cerebral(planseul ventricul IV)
40112-00	Eliberarea maduvei(cozii de cal) fixata congenital
40309-00	Indepartarea de leziune extradurala spinala
40312-00	Indepartarea de leziune intradurala spinala
40315-00	Procedura pentru leziunea jonctiunii craniocervicale, abord transoral
40318-00	Excizia de malformatie arteriovenoasa spinala
40318-01	Indepartarea de leziune spinala intramedulara
40330-00	Rizoliza spinala
40330-01	Rizoliza spinala cu laminectomie
40331-00	Decompresia maduvei cervicale, 1 nivel
40332-00	Decompresia maduvei cervicale cu fuziune anterioara, 1 nivel
40334-00	Decompresia maduvei cervicale, 2 sau mai multe nivele
40335-00	Decompresia maduvei cervicale cu fuziune

	anterioara, 2 sau mai multe nivele
40339-00	Blocarea obex-ului
40342-00	Insertia shuntului pentru lichidul cefalorahidian cu laminectomie
40345-00	Decompresia maduvei toracale via costotransversectomie
40348-00	Decompresia maduvei toracale via toracotomie
40351-00	Decompresia anterioara de maduvei toracolombare
40600-01	Cranioplastia cu grefa osoasa
40700-00	Incizia anterioara a corpului calos
40703-00	Corticectomia creierului
40703-01	Topectomie (excizie portiuni selectate cortex frontal)
40703-02	Lobectomia partiala a creierului
40706-00	Hemisferectomia
40709-00	Plasarea electrodului intracranian prin gaura de trepan
40709-01	Indepartarea electrodului intracranian prin gaura de trepan
40712-00	Pozitionarea electrodului intracranian prin craniotomie
40712-01	Indepartarea electrodului intracranian prin craniotomie
40801-00	Procedura stereotaxica intracraniana functionala
40803-00	Localizare intracraniana stereotaxica
40903-00	Neuroendoscopia
41575-00	Ablatia tumorii unghiului ponto-cerebelos
41584-00	Rezectia partiala a osului temporal cu mastoidectomie
41584-01	Rezectia partiala a osului temporal cu mastoidectomie si decompresie de nerv facial
41587-00	Rezectia totala a osului temporal
41593-00	Sectionarea nervului vestibular, abord translabirintian
41596-00	Sectionarea nervului vestibular, abord retrolabirintian
41596-01	Sectionarea nervului cohlear, abord retrolabirintian
41596-02	Sectionarea nervului vestibular si cohlear, abord retrolabirintian
41843-01	Refacerea primara a continuitatii tractului alimentar postlaringofaringectomie
42548-00	Incizia meningelor nervului optic
43807-00	Duodenoduodenostomia
43810-01	Refacerea continuitatii intestinului subtire cu anastomoze multiple
43843-00	Cura atreziei esofagiene
43843-01	Cura atreziei esofagiene si cura fistulei traheo-esofagiene distale
43843-02	Cura atreziei esofagiene si cura fistulelor traheo-esofagiene proximale sau multiple
43855-00	Anastomoza primara intarziata a atreziei esofagiene
43903-00	Esofagoplastia cu intestin, pediatrica
43906-00	Esofagectomie partiala cu anastomoza (pediatrie)
43906-01	Esofagectomie totala cu anastomoza (pediatrie)
43942-00	Excizia ramasitelor epiteliale de la nivelul ombilicului
43945-00	Excizia ductului vitelin restant
43948-00	Excizia granulomului ombilical
43978-00	Portoenterostomia
43987-00	Rezectia neuroblastomului intratoracic
43987-01	Excizia neuroblastomului intraabdominal
45794-00	Procedeu de osteo-integrare, implantare de fixator de titaniu pentru atasarea aparatului auditiv ancorat
45794-01	Procedeu de osteo-integrare, implantare de fixator de titaniu pentru atasarea protezei de ureche
45794-02	Procedee de osteo-integrare, implantare de fixator de titaniu pentru atasare protezei orbitara
45794-03	Procedeu de osteo-integrare, implantare de fixator de titaniu pentru atasarea unei proteze nazale ,partial
45794-04	Procedeu de osteo-integrare, implantare de fixator de titaniu pentru atasarea unei proteze nazale totale
45794-05	Procedeu de osteo-integrare, implantare de fixator de titaniu pentru atasarea unui membru protezat
45794-06	Procedeu de osteo-integrare, implantare de fixator de titaniu pentru atasarea protezei digitale

45794-07	Procedeu de osteo-integrare, implantare de fixator de titaniu pentru inlocuirea articulatiilor degetelor
45797-00	Procedeu de osteo-integrare, fixare a marginii transcutanate pentru atasarea aparatului auditiv ancorat osos
45797-01	Procedeu de osteo-integrare, fixarea atasamentelor transcutanate pentru aplicarea protezei auriculare
45797-02	Procedeu de osteo-integrare, fixare a atasamentului transcutanat pentru implantarea protezei orbitale
45797-03	Procedeu de osteo-integrare, fixare a atasamentului transcutanat pentru implantarea de proteza nazala partiala
45797-04	Procedeu de osteo-integrare, fixare a atasamentului transcutanat pentru implantarea de proteza nazala totala
45797-05	Procedeu de osteo-integrare, fixare a atasamentului transcutanat pentru aplicarea protezei unui membru
45797-06	Procedeu de osteo-integrare, fixare a atasamentului transcutanat pentru adaugarea unei proteze digitale
47690-00	Reducerea inchisa a fracturii/ luxatiei de coloana vertebrala cu imobilizare
47693-00	Reducerea inchisa a fracturii/ luxatiei de coloana vertebralai cu interesarea maduvei spinarii, cu imobilizare
47696-00	Reducerea inchisa a fracturii/ luxatiei de coloana vertebrala
47699-00	Reducerea deschisa a fracturii/ luxatiei de coloana vertebrala
47699-01	Reducerea deschisa a fracturii/ luxatiei de coloana vertebrala cu fixare interna simpla
47699-02	Reducerea deschisa a fracturii/ luxatiei de coloana vertebrala cu fixare interna segmentara
47702-00	Reducerea deschisa a fracturii/ luxatiei de coloana vertebrala cu interesarea maduvei spinarii
47702-01	Reducerea deschisa a fracturii/ luxatiei de coloana vertebrala cu interesarea maduvei spinarii, cu fixare interna simpla
47702-02	Reducerea deschisa a fracturii/ luxatiei de coloana vertebrala cu interesarea maduvei spinarii, cu fixare interna segmentara
48639-00	Excizia de vertebra
48639-01	Excizia de vertebra cu interesarea maduvei spinarii
90003-02	Implantarea subcutanata a dispozitivului/receptorului neurostimulator
90003-03	Indepartarea dispozitivului/receptorului neurostimulator implantat subcutanat
90007-00	Alte proceduri diagnostice asupra craniului, tesutului cerebral sau meningelui
90007-01	Alte proceduri asupra craniului
90007-02	Alte proceduri asupra creierului sau meningelor cerebrale
90009-00	Redeschiderea postoperatorie a zonei de laminotomie sau laminectomie
90010-00	Biopsia de maduva sau de meninge spinal
90011-00	Alte proceduri diagnostice asupra canalului vertebral sau altor structuri ale maduvei spinarii
90011-01	Alte proceduri asupra canalului vertebral sau altor structuri ale maduvei spinarii
90011-02	Alte interventii reparatorii la nivelul canalului spinal sau structuri ale maduvei spinarii
90011-03	Indepartarea cateterului spinal
90011-04	Indepartarea pompei sau dispozitivului pentru perfuzia spinala implantabile
90011-05	Localizarea sterotaxica spinala
90017-00	Excizia unei leziuni craniene
90024-00	Decompresia maduvei lombare, 1 nivel
90024-01	Decompresia maduvei lombare, >= 2 nivele
90045-00	Alte proceduri la nivelul timusului
90049-00	Timectomia mediastinoscopica
90170-00	Reducerea chirurgicala a volumului pulmonar
90171-00	Pleurodeza endoscopica
90175-00	Alte proceduri la nivelul peretelui toracic
90175-01	Alte proceduri la nivelul mediastinului
90177-00	Repararea duplicatiei toracoabdominale
90180-00	Insertia shuntului pleuroperitoneal
90222-00	Alte interventii la nivelul arterelor
90222-01	Alte interventii la nivelul venelor
90223-00	Alte proceduri vasculare
90232-00	Venorafie unei alte vene

90233-00	Reconstructia altei vene prin interpozitia unui grefon
90282-02	Limfadenectomia radicala in alte zone
90283-00	Alte proceduri asupra structurilor limfatice
90300-00	Cura duplicatiei esofagiene
90301-00	Alte procedee pe esofag
90307-00	Alte proceduri pe intestinul subtire
90310-00	Alte proceduri pe intestinul gros
90321-00	Alte reparatii ale tractului biliar
90322-00	Alte proceduri pe vezicula biliara
90323-00	Alte proceduri pe tractul biliar
90326-00	Alte procedee pe pancreas
90327-00	Excizia leziunilor congenitale intraabdominale
90328-00	Excizia leziunilor peritoneului
90328-01	Excizia leziunilor peritoneului cu rezectie intestinala
90329-00	Alte reparatii ale abdomenului
90329-01	Alte reparatii ale peritoneului
90329-02	Alte reparatii ale omentului
90329-03	Alte reparatii ale mezenterului
90335-00	Alte proceduri diagnostice pe aparatul digestiv
90335-01	Alte proceduri pe aparatul digestiv
90337-00	Stentarea tractului biliar
90360-00	Excizia unei alte leziuni a vezicii urinare
90363-00	Alte procedee diagnostice pentru vezica urinara
90366-00	Alte proceduri asupra aparatului urinar
90369-00	Explorarea tesutului perivezical
90444-00	Corectia chirurgicala a fistulei vaginoperineale
90954-00	Alte reconstructii ale esofagului
90958-00	Excizia altor leziuni ale intestinului subtire
90959-00	Excizia altor leziuni ale intestinului gros

ADRG R03 Limfom si leucemie cu alte proceduri in sala de operatii

Diagnostice principale in tabelul TAB-R03-1 si (Proceduri in sala de operatii sau pacemaker)

DRG R03A Limfom si leucemie cu alte proceduri in sala de operatii cu CC catastrofale sau severe

PCCL >2

DRG R03B Limfom si leucemie cu alte proceduri in sala de operatii fara CC catastrofale sau severe

Diagnostice principale (TAB-R01-1)

C26.1	Tumora maligna splina
C46.3	Sarcomul Kaposi al ganglionilor limfatici
C81.0	Boala Hodgkin cu predominenta limfocitara
C81.1	Boala Hodgkin cu scleroza nodulara
C81.2	Boala Hodgkin celulara mixta
C81.3	Boala Hodgkin cu depletie limfocitara
C81.7	Alta forma a bolii Hodgkin
C81.9	Boala Hodgkin, nespecificata
C82.0	Limfom folicular (nodular) non Hodgkin cu celule mici foliculare, crestate
C82.1	Limfom folicular (nodular) non Hodgkin cu amestec de celule mici crestate si celule mari foliculare
C82.2	Limfom folicular (nodular) non Hodgkin cu celule mari foliculare
C82.7	Alte forme de limfom folicular non Hodgkin
C82.9	Limfom folicular non Hodgkin, nespecificat
C83.0	Limfom difuz non Hodgkin cu celule mici (difuze)
C83.1	Limfom difuz non Hodgkin cu celule mici crestate (difuze)
C83.2	Limfom difuz non Hodgkin cu amestec de celule mici si mari (difuze)

C83.3 Limfom difuz non Hodgkin cu celule mari (difuze)

C83.4 Limfom difuz non Hodgkin imunoblastic (difuz)

C83.5 Limfom difuz non Hodgkin limfoblastic (difuz)

C83.6 Limfom difuz non Hodgkin nediferentiat

C83.7 Tumora Burkitt

C83.8 Alte forme de limfom difuz non Hodgkin

C83.9 Limfom difuz non Hodgkin, nespecificat

C84.0 Micoze fungoide

C84.1 Reticuloza Sezary

C84.2 Limfom al zonei T

C84.3 Limfom limfoepiteloid

C84.4 Limfom periferic cu celule T

C84.5 Limfom cu celule T, altele si nespecificat

C85.0 Limfosarcom

C85.1 Limfomul cu celule B, nespecificat

C85.7 Alte tipuri specificate de limfom non Hodgkin

C85.9 Limfom non Hodgkin, de tip nespecificat

C88.00 Microglobulinemia Waldenström fara mentionarea remisiunii

C88.01 Microglobulinemia Waldenström in remisiune

C88.10 Boala lanturilor grele alfa fara mentionarea remisiunii

C88.11 Boala lanturilor grele alfa in remisiune

C88.20 Boala lanturilor grele gamma fara mentionarea remisiunii

C88.21 Boala lanturilor grele gamma in remisiune

C88.30 Boala imunoproliferativa a intestinului subtire fara mentionarea remisiunii

C88.31 Boala imunoproliferativa a intestinului subtire in remisiune

C88.70 Alte boli imunoproliferative maligne fara mentionarea remisiunii

C88.71 Alte boli imunoproliferative maligne in remisiune

C88.90 Boala imunoproliferativa maligna, nespecificata, fara mentionarea remisiunii

C88.91 Boala imunoproliferativa maligna, nespecificata, in remisiune

C90.00 Mielom multiplu fara mentionarea remisiunii

C90.01 Mielom multiplu in remisiune

C90.10 Leucemia cu plasmocite fara mentionarea remisiunii

C90.11 Leucemia cu plasmocite in remisiune

C90.20 Plasmacitom extra-medular fara mentionarea remisiunii

C90.21 Plasmacitom extra-medular in remisiune

C91.00 Leucemia limfoblastica acuta fara mentionarea remisiunii

C91.01 Leucemia limfoblastica acuta in remisiune

C91.10 Leucemia limfoida cronica fara mentionarea remisiunii

C91.11 Leucemia limfoida cronica in remisiune

C91.20 Leucemia limfoida subacuta fara mentionarea remisiunii

C91.21 Leucemia limfoida subacuta in remisiune

C91.30 Leucemia cu prolimfocite fara mentionarea remisiunii

C91.31 Leucemia cu prolimfocite in remisiune

C91.40 Leucemia cu celule paroase fara mentionarea remisiunii

C91.41 Leucemia cu celule paroase in remisiune

C91.50 Leucemia adultului cu limfocite T fara mentionarea remisiunii

C91.51 Leucemia adultului cu limfocite T in remisiune

C91.70 Alte leucemii limfoide fara mentionarea remisiunii

C91.71 Alte leucemii limfoide in remisiune

C91.90 Leucemia limfoida, nespecificata fara mentionarea remisiunii

C91.91 Leucemia limfoida, nespecificata in remisiune

C92.00 Leucemia mieloida acuta fara mentionarea remisiunii

C92.01 Leucemia mieloida acuta in remisiune

C92.10 Leucemia mieloida cronica fara mentionarea remisiunii

C92.11 Leucemia mieloida cronica in remisiune

C92.20 Leucemia mieloida subacuta fara mentionarea remisiunii

C92.21 Leucemia mieloida subacuta in remisiune

C92.30 Sarcom mieloid fara mentionarea remisiunii

C92.31 Sarcom mieloid in remisiune

C92.40 Leucemia promielocitara acuta fara mentionarea remisiunii

C92.41 Leucemia promielocitara acuta in remisiune

C92.50 Leucemia mielomonocitara acuta fara mentionarea remisiunii

C92.51 Leucemia mielomonocitara acuta in remisiune

C92.70 Alte leucemii mieloide fara mentionarea remisiunii

C92.71 Alte leucemii mieloide in remisiune

C92.90 Leucemia mieloida, nespecificata fara mentionarea remisiunii

C92.91 Leucemia mieloida, nespecificata in remisiune

C93.00 Leucemia monocitara acuta fara mentionarea remisiunii

C93.01 Leucemia monocitara acuta in remisiune

C93.10 Leucemia monocitara cronica fara mentionarea remisiunii

C93.11 Leucemia monocitara cronica in remisiune

C93.20 Leucemia monocitara subacuta fara mentionarea remisiunii

C93.21 Leucemia monocitara subacuta in remisiune

C93.70 Alte leucemii monocitare fara mentionarea remisiunii

C93.71 Alte leucemii monocitare in remisiune

C93.90 Leucemia monocitara, nespecificata fara mentionarea remisiunii

C93.91 Leucemia monocitara, nespecificata in remisiune

C94.00 Eritremia acuta si eritroleucemia fara mentionarea remisiunii

C94.01 Eritremia acuta si eritroleucemia in remisiune

C94.10 Eritremia cronica fara mentionarea remisiunii

C94.11 Eritremia cronica in remisiune

C94.20 Leucemia acuta cu megacarioblasti fara mentionarea remisiunii

C94.21 Leucemia acuta cu megacarioblasti in remisiune

C94.30 Leucemia cu mastocite fara mentionarea remisiunii

C94.31 Leucemia cu mastocite in remisiune

C94.40 Panmieloza acuta fara mentionarea remisiunii

C94.41 Panmieloza acuta in remisiune

C94.50 Mielofibroza acuta fara mentionarea remisiunii

C94.51 Mielofibroza acuta in remisiune

C94.70 Alte leucemii specificate fara mentionarea remisiunii

C94.71 Alte leucemii specificate in remisiune

C95.00 Leucemia acuta cu celule de tip nespecificat fara mentionarea remisiunii

C95.01 Leucemia acuta cu celule de tip nespecificat in remisiune

C95.10 Leucemia cronica cu celule de tip nespecificat fara mentionarea remisiunii

C95.11 Leucemia cronica cu celule de tip nespecificat in remisiune

C95.20 Leucemia subacuta cu celule de tip nespecificat fara mentionarea remisiunii

C95.21 Leucemia subacuta cu celule de tip nespecificat in remisiune

C95.70 Alte leucemii cu celule de tip nespecificat fara mentionarea remisiunii

C95.71 Alte leucemii cu celule de tip nespecificat in remisiune

C95.90 Leucemia, nespecificata fara mentionarea remisiunii

C95.91 Leucemia, nespecificata in remisiune

C96.1 Histiocitoza maligna

C96.2 Tumora maligna cu mastocite

C96.3 Limfom histiocitar adevarat

C96.7 Alte tumori maligne specificate ale tesutului limfoid, hematopoietic si inrudite

C96.9 Tumora maligna a tesutului limfoid, hematopoietic si inrudite, nespecificata

D45 Policitemia esentiala

D46.0 Anemie refractara fara sideroblasti, astfel declarata

D46.1 Anemie refractara cu sideroblasti

D46.2	Anemie refractara cu exces de blasti
D46.3	Anemie refractara cu exces de blasti in transformare
D46.4	Anemie refractara, nespecificata
D46.7	Alte sidroame mielodisplazice
D46.9	Sindrom mielodisplazic, nespecificat
D47.0	Tumori cu histiocite si mastocite cu evolutie imprevizibila sau comportament necunoscut
D47.1	Boala mieloproliferativa cronica
D47.3	Trombocitemie esentiala (hemoragica)
D47.7	Alte tumori specificate cu evolutie imprevizibila sau comportament necunoscut ale tesuturilor limfoid, hematopoietic si inrudite
D47.9	Tumora cu evolutie imprevizibila sau comportament necunoscut a tesuturilor limfoid, hematopoietic si inrudite, nespecificata
D89.1	Crioglobulinemia
R77.0	Anormalitate a albuminei
R77.1	Anormalitate a globulinei
R77.2	Anormalitati ale alpha-fetoproteinelor
R77.8	Alte anormalitati specificate ale proteinelor plasmatice
R77.9	Anormalitate a proteinei plasmatice, nespecificata

ADRG R04 **Alte tulburari neoplazice cu alte proceduri in sala de operatii**

Proceduri in sala de operatii sau pacemaker

DRG R04A **Alte tulburari neoplazice cu alte proceduri in sala de operatii cu CC catastrofale sau severe**

PCCL >2

DRG R04B **Alte tulburari neoplazice cu alte proceduri in sala de operatii fara CC catastrofale sau severe**

ADRG R60 **Leucemie acuta**

Diagnostice principle in tabelul TAB-R60-1

DRG R60A **Leucemie acuta cu CC catastrofale**

PCCL >3

DRG R60B **Leucemie acuta cu CC severe**

PCCL >2

DRG R60C **Leucemie acuta fara CC catastrofale sau severe**

Diagnostice principale (TAB-R60-1)

C91.00	Leucemia limfoblastica acuta fara mentionarea remisiunii
C91.01	Leucemia limfoblastica acuta in remisiune
C92.00	Leucemia mieloida acuta fara mentionarea remisiunii
C92.01	Leucemia mieloida acuta in remisiune
C92.40	Leucemia promielocitara acuta fara mentionarea remisiunii
C92.41	Leucemia promielocitara acuta in remisiune
C92.50	Leucemia mielomonocitara acuta fara mentionarea remisiunii
C92.51	Leucemia mielomonocitara acuta in remisiune
C93.00	Leucemia monocitara acuta fara mentionarea remisiunii
C93.01	Leucemia monocitara acuta in remisiune
C94.00	Eritremia acuta si eritroleucemia fara mentionarea

remisiunii

C94.01 Eritremia acuta si eritroleucemia in remisiune

C95.00 Leucemia acuta cu celule de tip nespecificat fara mentionarea remisiunii

C95.01 Leucemia acuta cu celule de tip nespecificat in remisiune

ADRG R61 **Limfom si leucemie non-acuta**

Diagnostice principle in tabelul TAB-R61-1

DRG R61A **Limfom si leucemie non-acuta cu CC catastrofale**

nu pacient de zi si PCCL >3

DRG R61B **Limfom si leucemie non-acuta fara CC catastrofale**

nu pacient de zi

DRG R61C **Limfom si leucemie non-acuta, de zi**

Diagnostice principale (TAB-R61-1)

C26.1 Tumora maligna splina

C46.3 Sarcomul Kaposi al ganglionilor limfatici

C81.0 Boala Hodgkin cu predominenta limfocitara

C81.1 Boala Hodgkin cu scleroza nodulara

C81.2 Boala Hodgkin celulara mixta

C81.3 Boala Hodgkin cu depletie limfocitara

C81.7 Alta forma a bolii Hodgkin

C81.9 Boala Hodgkin, nespecificata

C82.0 Limfom folicular (nodular) non Hodgkin cu celule mici foliculare, crestate

C82.1 Limfom folicular (nodular) non Hodgkin cu amestec de celule mici crestate si celule mari foliculare

C82.2 Limfom folicular (nodular) non Hodgkin cu celule mari foliculare

C82.7 Alte forme de limfom folicular non Hodgkin

C82.9 Limfom folicular non Hodgkin, nespecificat

C83.0 Limfom difuz non Hodgkin cu celule mici (difuze)

C83.1 Limfom difuz non Hodgkin cu celule mici crestate (difuze)

C83.2 Limfom difuz non Hodgkin cu amestec de celule mici si mari (difuze)

C83.3 Limfom difuz non Hodgkin cu celule mari (difuze)

C83.4 Limfom difuz non Hodgkin imunoblastic (difuz)

C83.5 Limfom difuz non Hodgkin limfoblastic (difuz)

C83.6 Limfom difuz non Hodgkin nediferentiat

C83.7 Tumora Burkitt

C83.8 Alte forme de limfom difuz non Hodgkin

C83.9 Limfom difuz non Hodgkin, nespecificat

C84.0 Micoze fungoide

C84.1 Reticuloza Sezary

C84.2 Limfom al zonei T

C84.3 Limfom limfoepiteloid

C84.4 Limfom periferic cu celule T

C84.5 Limfom cu celule T, altele si nespecificat

C85.0 Limfosarcom

C85.1 Limfomul cu celule B, nespecificat

C85.7 Alte tipuri specificate de limfom non Hodgkin

C85.9 Limfom non Hodgkin, de tip nespecificat

C88.00 Microglobulinemia Waldenström fara mentionarea remisiunii

C88.01 Microglobulinemia Waldenström in remisiune

C88.10 Boala lanturilor grele alfa fara mentionarea remisiunii

C88.11 Boala lanturilor grele alfa in remisiune

C88.20 Boala lanturilor grele gamma fara mentionarea remisiunii

C88.21 Boala lanturilor grele gamma in remisiune

C88.30 Boala imunoproliferativa a intestinului subtire fara mentionarea remisiunii

C88.31 Boala imunoproliferativa a intestinului subtire in remisiune

C88.70 Alte boli imunoproliferative maligne fara mentionarea remisiunii

C88.71 Alte boli imunoproliferative maligne in remisiune

C88.90 Boala imunoproliferativa maligna, nespecificata, fara mentionarea remisiunii

C88.91 Boala imunoproliferativa maligna, nespecificata, in remisiune

C90.00 Mielom multiplu fara mentionarea remisiunii

C90.01 Mielom multiplu in remisiune

C90.10 Leucemia cu plasmocite fara mentionarea remisiunii

C90.11 Leucemia cu plasmocite in remisiune

C90.20 Plasmacitom extra-medular fara mentionarea remisiunii

C90.21 Plasmacitom extra-medular in remisiune

C91.10 Leucemia limfoida cronica fara mentionarea remisiunii

C91.11 Leucemia limfoida cronica in remisiune

C91.20 Leucemia limfoida subacuta fara mentionarea remisiunii

C91.21 Leucemia limfoida subacuta in remisiune

C91.30 Leucemia cu prolimfocite fara mentionarea remisiunii

C91.31 Leucemia cu prolimfocite in remisiune

C91.40 Leucemia cu celule paroase fara mentionarea remisiunii

C91.41 Leucemia cu celule paroase in remisiune

C91.50 Leucemia adultului cu limfocite T fara mentionarea remisiunii

C91.51 Leucemia adultului cu limfocite T in remisiune

C91.70 Alte leucemii limfoide fara mentionarea remisiunii

C91.71 Alte leucemii limfoide in remisiune

C91.90 Leucemia limfoida, nespecificata fara mentionarea remisiunii

C91.91 Leucemia limfoida, nespecificata in remisiune

C92.10 Leucemia mieloida cronica fara mentionarea remisiunii

C92.11 Leucemia mieloida cronica in remisiune

C92.20 Leucemia mieloida subacuta fara mentionarea remisiunii

C92.21 Leucemia mieloida subacuta in remisiune

C92.30 Sarcom mieloid fara mentionarea remisiunii

C92.31 Sarcom mieloid in remisiune

C92.70 Alte leucemii mieloide fara mentionarea remisiunii

C92.71 Alte leucemii mieloide in remisiune

C92.90 Leucemia mieloida, nespecificata fara mentionarea remisiunii

C92.91 Leucemia mieloida, nespecificata in remisiune

C93.10 Leucemia monocitara cronica fara mentionarea remisiunii

C93.11 Leucemia monocitara cronica in remisiune

C93.20 Leucemia monocitara subacuta fara mentionarea remisiunii

C93.21 Leucemia monocitara subacuta in remisiune

C93.70 Alte leucemii monocitare fara mentionarea remisiunii

C93.71 Alte leucemii monocitare in remisiune

C93.90 Leucemia monocitara, nespecificata fara mentionarea remisiunii

C93.91 Leucemia monocitara, nespecificata in remisiune

C94.10 Eritremia cronica fara mentionarea remisiunii

C94.11	Eritremia cronica in remisiune
C94.20	Leucemia acuta cu megacarioblasti fara mentionarea remisiunii
C94.21	Leucemia acuta cu megacarioblasti in remisiune
C94.30	Leucemia cu mastocite fara mentionarea remisiunii
C94.31	Leucemia cu mastocite in remisiune
C94.40	Panmieloza acuta fara mentionarea remisiunii
C94.41	Panmieloza acuta in remisiune
C94.50	Mielofibroza acuta fara mentionarea remisiunii
C94.51	Mielofibroza acuta in remisiune
C94.70	Alte leucemii specificate fara mentionarea remisiunii
C94.71	Alte leucemii specificate in remisiune
C95.10	Leucemia cronica cu celule de tip nespecificat fara mentionarea remisiunii
C95.11	Leucemia cronica cu celule de tip nespecificat in remisiune
C95.20	Leucemia subacuta cu celule de tip nespecificat fara mentionarea remisiunii
C95.21	Leucemia subacuta cu celule de tip nespecificat in remisiune
C95.70	Alte leucemii cu celule de tip nespecificat fara mentionarea remisiunii
C95.71	Alte leucemii cu celule de tip nespecificat in remisiune
C95.90	Leucemia, nespecificata fara mentionarea remisiunii
C95.91	Leucemia, nespecificata in remisiune
C96.1	Histiocitoza maligna
C96.2	Tumora maligna cu mastocite
C96.3	Limfom histiocitar adevarat
C96.7	Alte tumori maligne specificate ale tesutului limfoid, hematopoietic si inrudite
C96.9	Tumora maligna a tesutului limfoid, hematopoietic si inrudite, nespecificata
D45	Policitemia esentiala
D46.0	Anemie refractara fara sideroblasti, astfel declarata
D46.1	Anemie refractara cu sideroblasti
D46.2	Anemie refractara cu exces de blasti
D46.3	Anemie refractara cu exces de blasti in transformare
D46.4	Anemie refractara, nespecificata
D46.7	Alte sidroame mielodisplazice
D46.9	Sindrom mielodisplazic, nespecificat
D47.0	Tumori cu histiocite si mastocite cu evolutie imprevizibila sau comportament necunoscut
D47.1	Boala mieloproliferativa cronica
D47.3	Trombocitemie esentiala (hemoragica)
D47.7	Alte tumori specificate cu evolutie imprevizibila sau comportament necunoscut ale tesuturilor limfoid, hematopoietic si inrudite
D47.9	Tumora cu evolutie imprevizibila sau comportament necunoscut a tesuturilor limfoid, hematopoietic si inrudite, nespecificata
D89.1	Crioglobulinemia
R77.0	Anormalitate a albuminei
R77.1	Anormalitate a globulinei
R77.2	Anormalitati ale alpha-fetoproteinelor
R77.8	Alte anormalitati specificate ale proteinelor plasmatice
R77.9	Anormalitate a proteinei plasmatice, nespecificata

ADRG R62 **Alte tulburari neoplazice**

Diagnostice principle in tabelul TAB-R62-1

DRG R62A **Alte tulburari neoplazice cu CC**

PCCL >1

DRG R62B **Alte tulburari neoplazice fara CC**

Diagnostice principale (TAB-R62-1)

C37	Tumora maligna a timusului
C48.0	Tumora maligna retroperitoneu
C76.4	Tumora maligna membru superior
C76.5	Tumora maligna membru inferior
C76.7	Tumora maligna alte localizari nespecificate
C76.8	Tumora maligna leziune depasind alte localizari si nespecificate
C77.0	Tumora maligna secundara si nespecificata ganglioni limfatici ai capului, fetei si gatului
C77.1	Tumora maligna secundara si nespecificata ganglioni limfatici intratoracici
C77.2	Tumora maligna secundara si nespecificata ganglioni limfatici intraabdominali
C77.3	Tumora maligna secundara si nespecificata ganglioni limfatici ai axilei si membrului superior
C77.4	Tumora maligna secundara si nespecificata ganglioni limfatici inghinali si ai membrului inferior
C77.5	Tumora maligna secundara si nespecificata ganglioni limfatici intrapelvieni
C77.8	Tumora maligna secundara si nespecificata ganglioni limfatici cu localizari multiple
C77.9	Tumora maligna secundara si nespecificata ganglioni limfatici, nespecificati
C79.88	Tumora maligna secundara cu alte localizari specificate
C80	Tumori maligne cu sediu neprecizat
C96.0	Boala Letterer-Siwe
D09.3	Carcinom in situ tiroida si alte glande endrocrine
D09.7	Carcinom in situ cu alte localizari specificate
D09.9	Carcinom in situ, nespecificat
D19.7	Tumora benigna tesut mesotelial cu alte localizari
D19.9	Tumora benigna tesut mesotelial, nespecificat
D36.7	Tumora benigna alte localizari specificate
D36.9	Tumora benigna, nespecificata
D48.7	Tumora cu evolutie imprevizibila si comportament necunoscut alte localizari specificate
D48.9	Tumora cu evolutie imprevizibila si comportament necunoscut, nespecificata
Q85.81	Sindromul Peutz-Jeghers
Q85.82	Sindromul Sturge-Weber(-Dimitri)
Q85.83	Sindromul Von Hippel-Lindau
Q85.84	Sindromul Gardner
Q85.89	Alte facomatoze specificate
Q85.9	Facomatoza, nespecificata
Z03.1	Observatie pentru suspiciunea de tumora maligna

ADRG R63 Chimioterapie

Diagnostice principle in tabelul TAB-R63-1

DRG R63Z Chimioterapie

Diagnostice principale (TAB-R63-1)

Z51.1	Sedinta de chimioterapie pentru neoplasm
Z51.2	Alte forme de chimioterapie

ADRG R64 Radioterapie

Diagnostice principle in tabelul TAB-R64-1

DRG R64Z Radioterapie

Diagnostice principale (TAB-R64-1)

Z51.0 Sedinta de radioterapie

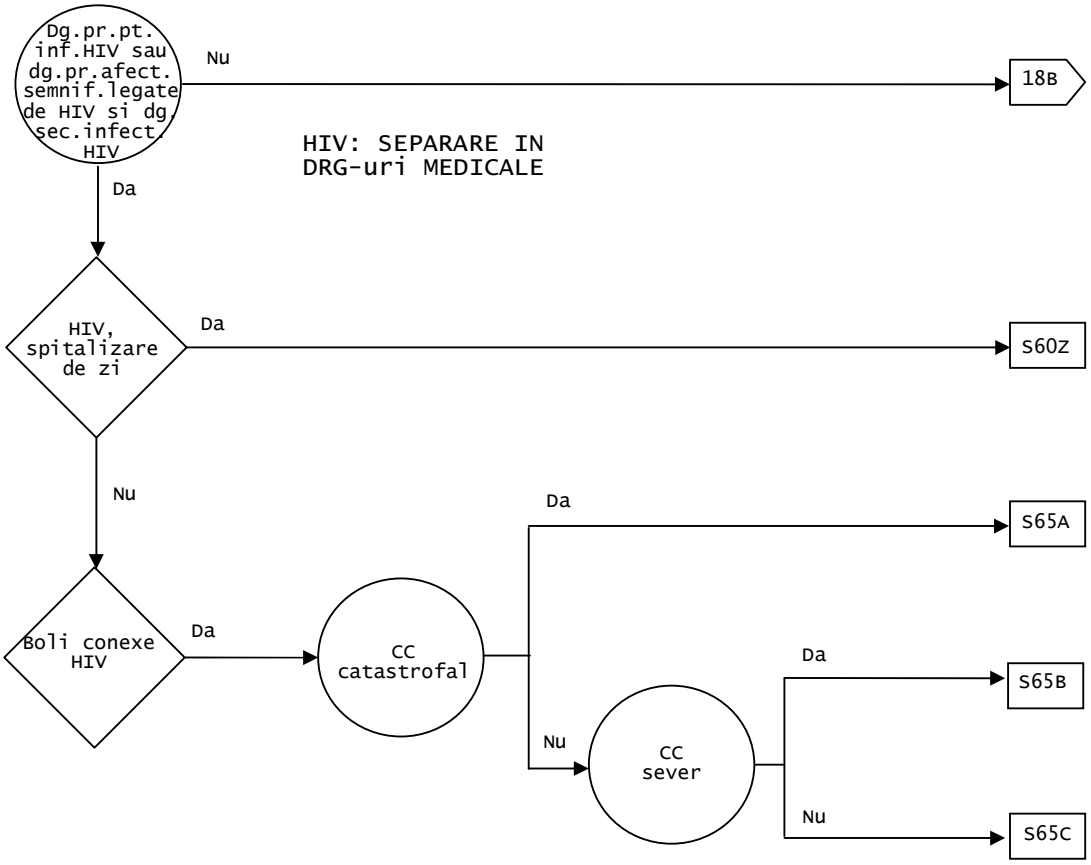
Dg.pr.pt. inf.HIV sau dg.pr.afect. semnif.legate de HIV si dg. sec.infect. HIV
Nu
18B
HIV: SEPARARE IN DRG-uri MEDICALE
Da
HIV, spitalizare de zi
Da
S60Z
Nu
Da
S65A
Boli conexe HIV
Da
CC catastrofal
Da
S65B
Nu
CC sever
Nu
S65C

Definire logica a CMD18

Diagnostice principale in CMD18 tabel TAB-M18A-0 sau (diagnostice principale in CMD18 tabel TAB-M18A-1 si diagnostice aditionale in CMD18 tabel TAB-M18A-0)

Diagnostice HIV cuprinse in CMD 18 (TAB-M18A-0)

B20	Bolile prin virusul imunodeficientei umane [HIV] asociate cu alte boli infectioase si parazitare
B21	Bolile prin virusul imunodeficientei umane [HIV] asociate cu tumori maligne
B22	Bolile prin virusul imunodeficientei umane [HIV] asociate cu alte boli specificate
B23.0	Sindromul de infectie acuta prin HIV
B23.8	Boala prin HIV asociata cu alte afectiuni specificate
B24	Bolile prin virusul imunodeficientei umane [HIV] nespecificate

Diagnostice principale cuprinse in CMD 18 (TAB-M18A-1)

A02.0	Enterita cu Salmonella
A02.1	Sepsis cu Salmonella
A02.2	Infectii localizate cu Salmonella
A02.8	Alte infectii specificate prin Salmonella
A02.9	Salmonelloze, nespecificata
A04.0	Infectia enteropatogena prin Escherichia coli patogen
A04.1	Infectia enterotoxigena prin Escherichia coli toxigen
A04.2	Infectia enteroinvaziva prin Escherichia coli
A04.3	Infectia enterohemoragica prin Escherichia coli
A04.4	Alte infectii intestinale prin Escherichia coli
A04.5	Enterita prin Campylobacter
A04.6	Enterita prin Yersinia enterocolitica
A04.7	Enterocolita prin Clostridium difficile
A04.8	Alte infectii intestinale bacteriene specificate
A04.9	Infectia intestinala bacteriana, nespecificata
A07.2	Cryptosporidioza
A07.3	Infectia cu Isospora
A08.0	Enterita prin Rotavirus
A08.1	Gastro-enteropatia acuta prin agentul Norwalk
A08.2	Enterita prin adenovirus
A08.3	Alte enterite virale
A08.4	Infectia intestinala virala, nespecificata
A08.5	Alte infectii intestinale specificate
A09	Diareea si gastro-enterita probabil infectioase
A15.0	Tuberculoza pulmonara, confirmata prin examen microscopic al sputei, cu sau fara culturi
A15.1	Tuberculoza pulmonara, confirmata numai prin culturi
A15.2	Tuberculoza pulmonara, cu confirmare histologica
A15.3	Tuberculoza pulmonara, confirmata prin metode nespecificate
A15.4	Tuberculoza ganglionilor limfatici intratoracici, cu confirmare bacteriologica si histologica
A15.5	Tuberculoza laringelui, traheii si bronhiilor, cu confirmare bacteriologica si histologica
A15.6	Pleurezia tuberculoasa, cu confirmare bacteriologica si histologica
A15.7	Primo-infectia tuberculoasa a cailor respiratorii, cu confirmare bacteriologica si histologica
A15.8	Alte forme de tuberculoza a cailor respiratorii, cu confirmare bacteriologica si histologica
A15.9	Tuberculoza cailor respiratorii, fara precizare, cu confirmare bacteriologica si histologica
A16.0	Tuberculoza pulmonara, cu investigatii bacteriologice sau histologice negative

A16.1 Tubercoloza pulmonara, fara investigatii bacteriologice sau histologice

A16.2 Tuberculoza pulmonara, fara mentiunea de confirmare bacteriologica sau histologica

A16.3 Tuberculoza ganglionilor limfatici intratoracici, fara mentiunea de confirmare bacteriologica sau histologica

A16.4 Tuberculoza laringelui, traheii si bronhiilor, fara mentiunea de confirmare bacteriologica sau histologica

A16.5 Pleurezia tuberculoasa fara mentiunea de confirmare bacteriologica sau histologica

A16.7 Primo-infectia tuberculoasa a cailor respiratorii, fara mentiunea de confirmare bacteriologica sau histologica

A16.8 Alte forme de tuberculoza ale cailor respiratorii fara mentiunea de confirmare bacteriologica sau histologica

A16.9 Tuberculoza cailor respiratorii, nespecificata, fara mentiunea confirmarii bacteriologice sau histologice

A17.0 Meningita tuberculoasa

A17.1 Tuberculomul meningeal

A17.8 Alte forme de tuberculoza a sistemului nervos

A17.9 Tuberculoza sistemului nervos, nespecificata

A18.0 Tuberculoza oaselor si articulatiilor

A18.1 Tuberculoza aparatului genito-urinar

A18.2 Limfadenopatia tuberculoasa periferica

A18.3 Tuberculoza intestinului, peritoneului si ganglionilor mezenterici

A18.4 Tuberculoza pielii si tesutului celular subcutanat

A18.5 Tuberculoza ochiului

A18.6 Tuberculoza urechii

A18.7 Tuberculoza glandelor suprarenale

A18.8 Tuberculoza altor organe, specificata

A19.0 Tuberculoza miliara acuta, localizare unica si precizata

A19.1 Tuberculoza miliara acuta, localizari multiple

A19.2 Tuberculoza miliara acuta, nespecificata

A19.8 Alte tuberculoze miliare

A19.9 Tuberculoza miliara, nespecificata

A31.0 Infectia pulmonara cu Mycobacterium

A31.1 Infectia cutanata cu Mycobacterium

A31.8 Alte infectii cu Mycobacterium

A31.9 Infectia cu Mycobacterium, nespecificata

A40.0 Sepsis datorit unui streptococ, grupa A

A40.1 Sepsis datorit unui streptococ, grupa B

A40.2 Sepsis datorit unui streptococ, grupa D

A40.3 Sepsis datorit Streptococcus pneumoniae

A40.8 Alte tipuri de sepsis cu streptococi

A40.9 Sepsis streptococic, nespecificat

A41.0 Sepsis datorit stafilococului auriu

A41.1 Sepsis datorit altor stafilococi, specificati

A41.2 Sepsis datorit unui stafilococ nespecificat

A41.3 Sepsis datorit Haemophilus influenzae

A41.4 Sepsis datorit anaerobilor

A41.50 Sepsis datorit organismelor Gram-negative nespecificate

A41.51 Sepsis datorit Escherichia coli [E. Coli]

A41.52 Sepsis datorit pseudomonas

A41.58 Sepsis datorit altor organisme Gram-negative

A41.8 Alte tipuri de sepsis specificate

A41.9 Sepsis, nespecificat

A43.0 Nocardioza pulmonara

A43.1 Nocardioza cutanata

A43.8 Alte nocardioze

A43.9 Nocardioza, nespecificata

A48.1 Boala legionarilor

A48.2 Boala legionarilor fara semne pulmonare [febra Pontiac]

A60.0 Infectiile organelor genitale si ale tractului genito-urinar prin virusul herpetic

A60.1 Infectia perianala a pielii si a anusului prin virusul herpetic

A60.9 Infectia ano-genitala prin virusul herpetic, nespecificata

A74.0 Conjunctivita prin Chlamydia

A74.8	Alte afectiuni specificate cu Chlamydia
A74.9	Infectia cu Chlamydia, nespecificata
A81.2	Leucoencefalopatia multifocala progresiva
A81.8	Alte infectii cu virusi atipici ale sistemului nervos central
A81.9	Infectia cu virus atipic a sistemului nervos central, nespecificata
A85.0	Encefalita cu enterovirus
A85.1	Encefalita cu adenovirus
A85.8	Alte encefalite virale specificate
A86	Encefalita virala, nespecificata
A87.0	Meningita cu enterovirus
A87.1	Meningita cu adenovirus
A87.8	Alte meningite virale
A87.9	Meningita virala, nespecificata
A88.8	Alte infectii virale specificate ale sistemului nervos central
A89	Infectiile virale ale sistemului nervos central, nespecificate
B00.0	Eczema herpetica
B00.1	Dermita veziculara datorita virusului herpetic
B00.2	Gingivo-stomatita si faringo-amigdalita cu virusul herpetic
B00.3	Meningita cu virusul herpetic
B00.4	Encefalita cu virusul herpetic
B00.5	Afectiuni oculare cu virus herpetic
B00.7	Boala diseminata cu virus herpetic
B00.8	Alte forme de infectii cu virus herpetic
B00.9	Infectia prin virusul herpetic, nespecificata
B02.0	Encefalita zosteriana
B02.1	Meningita zosteriana
B02.2	Zona zoster insotita de alte manifestari neurologice
B02.3	Zona oftalmica
B02.7	Zona zoster diseminata
B02.8	Zona zoster cu alte complicatii
B02.9	Zona zoster, fara complicatii
B05.0	Rujeola complicata cu encefalita
B05.1	Rujeola complicata cu meningita
B05.2	Rujeola complicata cu pneumonie
B05.3	Rujeola complicata cu otita medie
B05.4	Rujeola cu complicatii intestinale
B05.8	Rujeola cu alte complicatii
B05.9	Rujeola, fara complicatii
B17.1	Hepatita acuta C
B25.0	Pneumopatia cu cytomegalovirus
B25.1	Hepatita cu cytomegalovirus
B25.2	Pancreatita cu cytomegalovirus
B25.8	Alte boli cu cytomegalovirus
B25.9	Boli cu cytomegalovirus, nespecificata
B34.4	Infectia papovavirala, nespecificata
B34.9	Infectia virala, nespecificata
B35.0	Tinea barbii si partii paroase a capului
B35.1	Tinea unghiilor
B35.2	Tinea mainii
B35.3	Tinea piciorului
B35.4	Tinea corpului
B35.5	Tinea imbricata
B35.6	Tinea crurala
B35.8	Alte dermatofitoze
B35.9	Dermatofitoze, nespecificate
B36.0	Pityriasis versicolor
B36.1	Tinea nigra
B36.2	Piedra alba
B36.3	Piedra neagra
B36.8	Alte micoze superficiale specificate
B36.9	Micoze superficiale nespecificate
B37.0	Stomatita prin Candida
B37.1	Candidiaza pulmonara
B37.2	Candidiaza pielii si unghiilor
B37.5	Meningita prin Candida

B37.6	Endocardita prin Candida
B37.7	Sepsis prin Candida
B37.81	Esofagita prin Candida
B37.88	Candidiaza cu alte localizari
B37.9	Candidiaza, nespecificata
B38.0	Coccidioidomicoza pulmonara acuta
B38.1	Coccidioidomicoza pulmonara cronica
B38.2	Coccidioidomicoza pulmonara, nespecificata
B38.3	Coccidioidomicoza cutanata
B38.4	Meningita prin coccidioidomicoza
B38.7	Coccidioidomicoza diseminata
B38.8	Alte forme de coccidioidomicoza
B38.9	Coccidioidomicoza, nespecificata
B39.0	Histoplasmoza pulmonara acuta prin Histoplasma capsulatum
B39.1	Histoplasmoza pulmonara cronica prin Histoplasma capsulatum
B39.2	Histoplasmoza pulmonara prin Histoplasma capsulatum, nespecificata
B39.3	Histoplasmoza diseminata prin Histoplasma capsulatum
B39.4	Histoplasmoza prin Histoplasma capsulatum, nespecificata
B39.5	Histoplasmoza cu Histoplasma duboisii
B39.9	Histoplasmoza, nespecificata
B44.0	Aspergilloza pulmonara invaziva
B44.1	Alte aspergilloze pulmonare
B44.2	Aspergilloza amigdaliana
B44.7	Aspergilloza diseminata
B44.8	Alte forme de aspergilloza
B44.9	Aspergilloza, nespecificata
B45.0	Criptococcoza pulmonara
B45.1	Criptococcoza cerebrala
B45.2	Criptococcoza cutanata
B45.3	Criptococcoza osoasa
B45.7	Criptococcoza diseminata
B45.8	Alte forme de criptococcoza
B45.9	Criptococcoza, nespecificata
B48.7	Micoze oportuniste
B58.0	Oculopatia cu Toxoplasma
B58.1	Hepatita cu Toxoplasma
B58.2	Meningoencefalita cu Toxoplasma
B58.3	Toxoplasma pulmonara
B58.8	Toxoplasma cu atingerea altor organe
B58.9	Toxoplasmoza, nespecificata
B59	Pneumocystoza (J17.3*)
B60.0	Babesioza
B60.1	Acanthamoebioza
B60.2	Naegleriaza
B60.8	Alte boli specificate prin protozoare
B64	Boli prin protozoare nespecificate
B78.0	Strongyloidiaza intestinala
B78.1	Strongyloidiaza cutanata
B78.7	Strongyloidiaza diseminata
B78.9	Strongyloidiaza, nespecificata
B88.8	Alte infestatii specificate
C44.0	Tumora maligna pielea buzelor
C44.1	Tumora maligna pielea pleoapelor, inclusiv cantusul
C44.2	Tumora maligna pielea urechii si a conductului auditiv extern
C44.3	Tumora maligna pielea fetei, alte localizari si nespecificate
C44.4	Tumora maligna pielea scalpului si gatului
C44.5	Tumora maligna pielea trunchiului
C44.6	Tumora maligna pielea membrelor superioare, inclusiv umarul
C44.7	Tumora maligna pielea membrelor inferioare, inclusiv soldul
C44.8	Tumora maligna leziuni depasind pielea
C44.9	Tumora maligna a pielii, nespecificata
C46.0	Sarcomul Kaposi al pielii

C46.1	Sarcomul Kaposi al tesuturilor moi
C46.2	Sarcomul Kaposi al palatului
C46.3	Sarcomul Kaposi al ganglionilor limfatici
C46.7	Sarcomul Kapopsi cu alte localizari
C46.8	Sarcomul Kaposi la multiple organe
C46.9	Sarcomul Kaposi nespecificat
C82.2	Limfom folicular (nodular) non Hodgkin cu celule mari foliculare
C83.0	Limfom difuz non Hodgkin cu celule mici (difuze)
C83.2	Limfom difuz non Hodgkin cu amestec de celule mici si mari (difuze)
C83.3	Limfom difuz non Hodgkin cu celule mari (difuze)
C83.4	Limfom difuz non Hodgkin imunoblastic (difuz)
C83.5	Limfom difuz non Hodgkin limfoblastic (difuz)
C83.6	Limfom difuz non Hodgkin nediferentiat
C83.7	Tumora Burkitt
C83.8	Alte forme de limfom difuz non Hodgkin
C83.9	Limfom difuz non Hodgkin, nespecificat
C84.2	Limfom al zonei T
C84.3	Limfom limfoepiteloid
C84.4	Limfom periferic cu celule T
C84.5	Limfom cu celule T, altele si nespecificat
C85.1	Limfomul cu celule B, nespecificat
C85.9	Limfom non Hodgkin, de tip nespecificat
D50.0	Anemia prin carenta de fier secundara unei pierderi de sange (cronica)
D50.1	Disfagia sideropenica
D50.8	Alte anemii prin carenta de fier
D50.9	Anemia prin carenta de fier, nespecificata
D51.0	Anemia prin carenta de vitamina B12, datorita carentei unui factor intrinsec
D51.1	Anemia prin carenta de vitamina B12, datorita unei malabsorbtii selective a vitaminei B12, cu proteinurie
D51.2	Carenta de transcobalamina II
D51.3	Alte anemii prin carenta alimentara de vitamina B12
D51.8	Alte anemii prin carenta de vitamana B12
D51.9	Anemii prin carenta de vitamina B12, nespecificate
D52.0	Anemia prin carenta alimentara de acid folic
D52.1	Anemia prin carenta de acid folic provocata de medicamente
D52.8	Alte anemii prin carenta de acid folic
D52.9	Anemia prin carenta de acid folic, nespecificata
D53.0	Anemia prin carenta de proteine
D53.1	Alte anemii megaloblastice, neclasificate altundeva
D53.2	Anemia scorbutica
D53.8	Anemia asociata cu alte carente nutritionale specificate
D53.9	Anemia nutritionala, nespecificata
D59.0	Anemia hemolitica auto-imuna provocata de medicamente
D59.1	Alte anemii hemolitice auto-imune
D59.2	Anemia hemolitica non-auto-imuna provocata de medicamente
D59.3	Sindromul hemolitic uremic
D59.4	Alte anemii hemolitice non-auto-imune
D59.5	Hemoglobinuria nocturna paroxistica (Marchiafava-Micheli)
D59.6	Hemoglobinuria datorita hemolizei din alte cauze externe
D59.8	Alte anemii hemolitice dobandite
D59.9	Anemii hemolitice dobandite, nespecificate
D60.0	Aplazia pura de celule rosii dobandita cronica
D60.1	Aplazia pura de celule rosii dobandita tranzitorie
D60.8	Alte aplazii pure de celule rosii dobandite
D60.9	Aplazii pure de celule rosii dobandite, nespecificate
D61.1	Anemia aplazica provocata de medicamente
D61.2	Anemia aplazica datorita altor agenti externi
D61.3	Anemia aplazica idiopatica

D61.8 Alte anemii aplazice specificate

D61.9 Anemia aplazica, nespecificata

D62 Anemia post-hemoragica acuta

D64.0 Anemia sideroblastica ereditara

D64.1 Anemia sideroblastica secundara datorita unei boli

D64.2 Anemia sideroblastica secundara, provocata de medicamente si toxine

D64.3 Alte anemii sideroblastice

D64.4 Anemia diseritropoietica congenitala

D64.8 Alte anemii specificate

D64.9 Anemia, nespecificata

D69.5 Trombocitopenia secundara

D69.6 Trombocitopenia, nespecificata

D73.1 Hipersplenism

D75.2 Trombocitoza esentiala

D75.9 Boala a sangelui si a organelor hematopoietice, nespecificata

D80.0 Hipogammaglobulinemia ereditara

D80.1 Hipogammaglobulinemia nonfamiliala

D80.2 Deficit selectiv de imunoglobuline A [lgA]

D80.3 Deficit selectiv in subclasele imunoglobulinelor G [lgG]

D80.4 Deficit selectiv in imunoglobuline M [lgM]

D80.5 Imuno-deficienta cu cresterea imunoglobulinei M [lgM]

D80.6 Deficit in anticorpi cu imunoglobuline aproape normale sau cu hiperimunoglobulinemie

D80.7 Hipogammaglobulinemia tranzitorie a primei copilarii

D80.8 Alte imuno-deficiente predominenta cu anomalii ale anticorpilor

D80.9 Imuno-deficienta predominanta cu anomalii ale anticorpilor, nespecificata

D81.0 Imuno-deficienta combinata severa [SCID] cu disgenezie reticulara

D81.1 Imuno-deficienta combinata severa [SCID] cu numar scazut de celule B si T

D81.2 Imuno-deficienta combinata severa [SCID] cu numar scazut sau normal de celule B

D81.6 Deficit in complex major de histocompatibilitate clasa I

D81.7 Deficit in complex major de histocompatibilitate clasa II

D81.8 Alte imuno-deficiente combinate

D81.9 Imunodeficienta, nespecificata

D82.2 Imunodeficienta cu micromelie

D82.3 Imuno-deficienta ca urmare a raspunsului defectiv ereditar la infectia cu virusul Epstein-Barr

D82.4 Sindromul hiperimunoglobulinei E [lgE]

D82.8 Imunodeficienta asociata cu alte anomalii majore specificate

D82.9 Imunodeficienta asociata cu o anomalie majora, nespecificata

D83.0 Imunodeficienta comuna variabila cu predominenta anomaliilor de numar si a functiei limfocitelor B

D83.1 Imunodeficienta comuna variabila cu predominenta tulburarilor la limfocitele T imunoregulatoare

D83.2 Imunodeficienta comuna variabila cu auto-anticorpi pe limfocitele B sau T

D83.8 Alte imunodeficiente comune variabile

D83.9 Imunodeficienta comuna variabila, nespecificata

D84.0 Anomalia functiunii limfocitare antigen I [LFA-1]

D84.1 Anomalii ale sistemului complementar

D84.8 Alte imunodeficiente specificate

D84.9 Imunodeficienta, nespecificata

D89.9 Tulburari implicand sistemul imunitar, nespecificate

E40 Kwashiorkor

E41 Marasm nutritional

E42 Kwashiorkor de marasm

E43 Malnutritia proteino-energetica grava, nespecificata

E44.0 Malnutritia proteino-energetica moderata

E44.1 Malnutritia proteino-energetica usoara

E45 Intarzierea de dezvoltare datorita malnutritiei proteino-energetice

E46 Malnutritia proteino-energetica nespecificata

E50.0	Avitaminoza A cu xeroza conjunctivei
E50.1	Avitaminoza A cu pete Bitot si xeroza conjunctivei
E50.2	Avitaminoza A cu xeroza corneei
E50.3	Avitaminoza A cu ulceratia corneei si xeroza
E50.4	Avitaminoza A cu cheratomalacie
E50.5	Avitaminoza A cu hemeralopie vesperala
E50.6	Avitaminoza A cu cicatrice xeroftalmica a corneei
E50.7	Alte manifestari oculare ale avitaminozei A
E50.8	Alte manifestari ale avitaminozei A
E50.9	Avitaminoza A, nespecificata
E51.1	Beriberi
E51.2	Encefalopatia Wernicke
E51.8	Alte manifestari ale carentei in tiamina
E51.9	Carenta in tiamina, nespecificata
E52	Carenta in acid nicotinic (pelagra)
E53.0	Carenta in riboflavine
E53.1	Carenta in piridoxina
E53.8	Carenta de alte vitamine din grupa B
E53.9	Avitaminoze din grupa B, nespecificate
E54	Carenta de acid ascorbic
E55.0	Rahitism evolutiv
E55.9	Carenta de vitamina D, nespecificata
E56.0	Carenta de vitamina E
E56.1	Carenta de vitamina K
E56.8	Carenta de alte vitamine
E56.9	Avitaminoza, nespecificata
E58	Carenta alimentara de calciu
E59	Carenta alimentara de seleniu
E60	Carenta de zinc
E61.0	Carenta de cupru
E61.1	Carenta de fier
E61.2	Carenta de magneziu
E61.3	Carenta de mangan
E61.4	Carenta de crom
E61.5	Carenta de molibden
E61.6	Carenta de vanadiu
E61.7	Carenta mai multor elemente nutritionale
E61.8	Carenta de alte elemente nutritionale specificate
E61.9	Carenta de element nutritional, nespecificata
E63.0	Carenta de acizi grasi esentiali [EFA]
E63.1	Dezechilibru constituentilor alimentari ingerati
E63.8	Alte carente nutritionale specificate
E63.9	Carenta nutritionala, nespecificata
E64.0	Sechele ale malnutritiei proteino-energetica
E64.1	Sechele ale avitaminozei A
E64.2	Sechele ale avitaminozei C
E64.3	Sechele de rahitism
E64.8	Sechele ale altor carente nutritionale
E64.9	Sechele de carente nutritionale nespecificate
E86	Hipovolemia, deshidratarea
F02.4	Dementa in boala cu virusul imunodeficientei umane [HIV]
F03	Dementa nespecificata
F05.1	Delir supra-adaugat unei demente
F06.8	Alte tulburari mentale specificate datorite unei vatamari si disfunctii cerebrale si unei boli fizice
F06.9	Tulburare mentala nespecificata, datorita vatamarii si disfunctiei cerebrale si a unei boli psihice
F07.9	Tulburare organica de personalitate si comportament datorita unei boli, vatamari si disfunctii cerebrale, nespecificata
F09	Tulburare mentala organica sau simptomatica, nespecificata
F29	Psihoza neorganica nespecificata
F30.0	Hipomanie
F30.1	Manie fara simptome psihotice
F30.2	Manie cu simptome psihotice
F30.9	Episod maniacal nespecificat
G04.2	Meningoencefalita si meningomielita bacteriana, neclasificate altundeva
G04.8	Alte encefalite, mielite si encefalomielite

G04.9	Encefalita, mielita si encefalomielita, nespecificate
G37.9	Boli demielinizate ale sistemului nervos central, nespecificate
G44.8	Alte sindroame specificate de algie cefalica
G60.9	Neuropatia ereditara si idiopatica, nespecificata
G61.0	Sindromul Guillain-Barre
G61.8	Alte polineuropatii inflamatorii
G61.9	Polineuropatia inflamatorie, nespecificata
G62.8	Alte polineuropatii specificate
G62.9	Polineuropatia, nespecificata
G93.3	Sindromul de oboseala postvirala
G93.4	Encefalopatia, nespecificata
G93.9	Afectiune cerebrala, nespecificata
G95.2	Compresiune maduvei, nespecificata
G95.9	Afectiune a maduvei spinarii, nespecificata
G96.9	Afectiune a sistemului nervos central, nespecificata
G98	Alte afectiuni ale sistemului nervos, neclasificate altundeva
H30.0	Chorioretinita focala
H30.1	Chorioretinita diseminata
H30.9	Chorioretinita, nespecificata
H32.8	Alte inflamatii chorioretinale in boli clasificate altundeva
H35.0	Retinopatia de fond si modificarile vasculare ale retinei
H54.0	Cetitatea ambilor ochi
H54.1	Cecitatea unui ochi, scaderea vederii celuilalt ochi
H54.2	Scaderea vederii ambilor ochi
H54.3	Pierderea vederii necalificata a ambilor ochi
H54.4	Cecitatea unui ochi
H54.5	Scaderea vederii unui ochi
H54.6	Pierderea vederii necalificata a unui ochi
H54.7	Pierdere de vedere, nespecificata
I33.0	Endocardita acuta si subacuta infectioasa
I33.9	Endocardita acuta, nespecificata
I38	Endocardita, valva nespecificata
I40.0	Miocardita infectioasa
I40.1	Miocardita izolata
I40.8	Alte miocardite acute
I40.9	Miocardita acuta, nespecificata
I42.9	Cardiomiopatia, nespecificata
I67.3	Leucoencefalopatie vasculara progresiva
J12.8	Alte pneumonii virale
J12.9	Pneumonia virala, nespecificata
J13	Pneumonia datorita Streptococcus pneumoniae
J14	Pneumonia datorita Haemophilus influenzae
J15.0	Pneumonia datorita Klebsiella pneumoniae
J15.1	Pneumonia datorita Pseudomonas
J15.2	Pneumonia datorira stafilococilor
J15.3	Pneumonia datorita streptococilor, grupa B
J15.4	Pneumonia datorita altor streptococi
J15.5	Pneumonia datorita Escherichia coli
J15.6	Pneumonia datorita altor bacterii aerobe gram-negative
J15.7	Pneumonia datorita Mycoplasma pneumoniae
J15.8	Alte pneumonii bacteriene
J15.9	Pneumonia bacteriana, nespecificata
J16.0	Pneumonia datorita Chlamydia
J16.8	Pneumonia datorita altor microorganisme infectioase specificate
J18.0	Bronhopneumonie, nespecificata
J18.1	Pneumonia lobara, nespecificata
J18.8	Alte pneumonii, cu micro-organisme nespecificate
J18.9	Pneumonie, nespecificata
J32.9	Sinuzita cronica, nespecificata
J84.8	Alte boli pulmonare interstitiale specificate
J85.0	Gangrena si necroza pulmonara
J85.1	Abcesul pulmonar cu pneumopatie
J85.2	Abcesul pulmonar fara pneumopatie

J93.1	Alte forme de pneumotorax spontan
J93.8	Alte forme de pneumotorax
J93.9	Pneumotorax, nespecificat
K11.9	Boala glandelor salivare, nespecificata
K12.0	Afte bucale recidivante
K13.0	Bolile buzelor
K13.2	Leucoplazia si alte anomalii ale epiteliului bucal, inclusiv limba
K13.3	Leucoplazia piloasa
K22.1	Ulcerul esofagului
K29.4	Gastrita atrofica cronica
K29.5	Gastrita cronica, nespecificata
K29.7	Gastrita, nespecificata
K29.9	Gastro-duodenita, nespecificata
K52.0	Gastroenterite si colite datorite iradierii
K52.1	Gastroenterite si colite toxice
K52.2	Gastroenterite si colite alimentare si alergice
K52.8	Alte gastroenterite si colite neinfectioase specificate
K52.9	Gastroenterita si colita neinfectioase, nespecificate
K85	Pancreatita acuta
K90.9	Malabsorbtia intestinala, nespecificata
L03.10	Celulita membrului superior
L03.11	Celulita membrului inferior
L03.2	Celulita fetei
L03.3	Celulita trunchiului
L03.8	Celulita cu alte localizari
L03.9	Celulita, nespecificata
L04.0	Limfadenita acuta a fetei, capului si gatului
L04.1	Limfadenita acuta a trunchiului
L04.2	Limfadenita acuta a membrului superior
L04.3	Limfadenita acuta a membrului inferior
L04.8	Limfadenita acuta cu alte localizari
L04.9	Limfadenita acuta, nespecificata
L27.0	Eruptie a pielii generalizata datorita drogurilor si medicamentelor
L27.1	Eruptie a pielii localizata datorita drogurilor si medicamentelor
L97	Ulceratia membrului inferior, neclasificata altundeva
L98.3	Celulita eosinofila [Wells]
L98.9	Afectiune a pielii si tesutului celular subcutanat, nespecificata
M00.00	Artrita si poliartrita stafilococica, localizari multiple
M00.01	Artrita si poliartrita stafilococica, regiunea umarului
M00.02	Artrita si poliartrita stafilococica, brat
M00.03	Artrita si poliartrita stafilococica, antebrat
M00.04	Artrita si poliartrita stafilococica, mana
M00.05	Artrita si poliartrita stafilococica, regiune pelviana si coapsa
M00.06	Artrita si poliartrita stafilococica, picior parte inferioara
M00.07	Artrita si poliartrita stafilococica, glezna si picior
M00.08	Artrita si poliartrita stafilococica, alte localizari
M00.09	Artrita si poliartrita stafilococica, localizare nespecificata
M00.10	Artrita si poliartrita pneumococica, localizari multiple
M00.11	Artrita si poliartrita pneumococica, regiunea umarului
M00.12	Artrita si poliartrita pneumococica, brat
M00.13	Artrita si poliartrita pneumococica, antebrat
M00.14	Artrita si poliartrita pneumococica, mana
M00.15	Artrita si poliartrita pneumococica, regiune pelviana si coapsa
M00.16	Artrita si poliartrita pneumococica, picior parte inferioara
M00.17	Artrita si poliartrita pneumococica, glezna si picior
M00.18	Artrita si poliartrita pneumococica, alte localizari
M00.19	Artrita si poliartrita pneumococica, localizare nespecificata
M00.20	Alte artrite si poliartrite streptococice, localizari multiple

M00.21 Alte artrite si poliartrite streptococice, regiunea umarului

M00.22 Alte artrite si poliartrite streptococice, brat

M00.23 Alte artrite si poliartrite streptococice, antebrat

M00.24 Alte artrite si poliartrite streptococice, mana

M00.25 Alte artrite si poliartrite streptococice, regiune pelviana si coapsa

M00.26 Alte artrite si poliartrite streptococice, picior parte inferioara

M00.27 Alte artrite si poliartrite streptococice, glezna si picior

M00.28 Alte artrite si poliartrite streptococice, alte localizari

M00.29 Alte artrite si poliartrite streptococice, localizare nespecificata

M00.90 Artrita piogenica nespecificata, localizari multiple

M00.91 Artrita piogenica nespecificata, regiunea umarului

M00.92 Artrita piogenica nespecificata, brat

M00.93 Artrita piogenica nespecificata, antebrat

M00.94 Artrita piogenica nespecificata, mana

M00.95 Artrita piogenica nespecificata, regiune pelviana si coapsa

M00.96 Artrita piogenica nespecificata, picior parte inferioara

M00.97 Artrita piogenica nespecificata, glezna si picior

M00.98 Artrita piogenica nespecificata, alte localizari

M00.99 Artrita piogenica nespecificata, localizare nespecificata

M13.90 Artrita, nespecificata, localizari multiple

M13.91 Artrita, nespecificata, regiunea umarului

M13.92 Artrita, nespecificata, brat

M13.93 Artrita, nespecificata, antebrat

M13.94 Artrita, nespecificata, mana

M13.95 Artrita, nespecificata, regiune pelviana si coapsa

M13.96 Artrita, nespecificata, picior parte inferioara

M13.97 Artrita, nespecificata, glezna si picior

M13.98 Artrita, nespecificata, alte localizari

M13.99 Artrita, nespecificata, localizare nespecificata

M54.10 Radiculopatia, localizari multiple

M54.11 Radiculopatia, regiunea umarului

M54.19 Radiculopatia, localizare nespecificata

M79.20 Nevralgia si nevrita nespecificate, localizari multiple

M79.21 Nevralgia si nevrita nespecificate, regiunea umarului

M79.22 Nevralgia si nevrita nespecificate, brat

M79.23 Nevralgia si nevrita nespecificate, antebrat

M79.24 Nevralgia si nevrita nespecificate, mana

M79.25 Nevralgia si nevrita nespecificate, regiune pelviana si coapsa

M79.26 Nevralgia si nevrita nespecificate, picior parte inferioara

M79.27 Nevralgia si nevrita nespecificate, glezna si picior

M79.28 Nevralgia si nevrita nespecificate, alte localizari

M79.29 Nevralgia si nevrita nespecificate, localizare nespecificata

M83.50 Alte osteomalacii ale adultului datorita unor medicamente, localizari multiple

M83.51 Alte osteomalacii ale adultului datorita unor medicamente, regiunea umarului

M83.52 Alte osteomalacii ale adultului datorita unor medicamente, brat

M83.53 Alte osteomalacii ale adultului datorita unor medicamente, antebrat

M83.54 Alte osteomalacii ale adultului datorita unor medicamente, mana

M83.55 Alte osteomalacii ale adultului datorita unor medicamente, regiune pelviana si coapsa

M83.56 Alte osteomalacii ale adultului datorita unor medicamente, picior parte inferioara

M83.57 Alte osteomalacii ale adultului datorita unor medicamente, glezna si picior

M83.58 Alte osteomalacii ale adultului datorita unor medicamente, alte localizari

M83.59 Alte osteomalacii ale adultului datorita unor medicamente, localizare nespecificata

N00.0 Sindrom nefritic acut, anomalie glomerulara minora

N00.1 Sindrom nefritic acut, leziuni glomerulare segmentare si focale

N00.2 Sindrom nefritic acut, glomerulonefrita membranoasa difuza

N00.3 Sindrom nefritic acut, glomerulonefrita proliferativa mesangiala difuza

N00.4 Sindrom nefritic acut, glomerulonefrita proliferativa endocapilara difuza

N00.5 Sindrom nefritic acut, glomerulonefrita mesangio-capilara difuza

N00.6 Sindrom nefritic acut, boala cu depozit dens

N00.7 Sindrom nefritic acut, glomerulonefrita difuza in crestere

N00.8 Sindrom nefritic acut, altul

N00.9 Sindrom nefritic acut, nespecificat

N01.0 Sindrom nefritic progresiv rapid, anomalie glomerulara minora

N01.1 Sindrom nefritic progresiv rapid, leziuni glomerulare segmentare si focale

N01.2 Sindrom nefritic progresiv rapid, glomerulonefrita membranoasa difuza

N01.3 Sindrom nefritic progresiv rapid, glomerulonefrita proliferativa mesangiala difuza

N01.4 Sindrom nefritic progresiv rapid, glomerulonefrita proliferativa endocapilara difuza

N01.5 Sindrom nefritic progresiv rapid, glomerulonefrita mesangio-capilara difuza

N01.6 Sindrom nefritic progresiv rapid, boala cu depozit dens

N01.7 Sindrom nefritic progresiv rapid, glomerulonefrita difuza in crestere

N01.8 Sindrom nefritic progresiv rapid, altul

N01.9 Sindrom nefritic progresiv rapid, nespecificat

N03.0 Sindrom nefritic cronic, anomalie glomerulara minora

N03.1 Sindrom nefritic cronic, leziuni glomerulare segmentare si focale

N03.2 Sindrom nefritic cronic, glomerulonefrita membranoasa difuza

N03.3 Sindrom nefritic cronic, glomerulonefrita proliferativa mesangiala difuza

N03.4 Sindrom nefritic cronic, glomerulonefrita proliferativa endocapilara difuza

N03.5 Sindrom nefritic cronic, glomerulonefrita mesangio-capilara difuza

N03.6 Sindrom nefritic cronic, boala cu depozit dens

N03.7 Sindrom nefritic cronic, glomerulonefrita difuza in crestere

N03.8 Sindrom nefritic cronic, altul

N03.9 Sindrom nefritic cronic, nespecificat

N04.0 Sindrom nefritic acut, anomalie glomerulara minora

N04.1 Sindrom nefrotic, leziuni glomerulare segmentare si focale

N04.2 Sindrom nefrotic, glomerulonefrita membranoasa difuza

N04.3 Sindrom nefrotic, glomerulonefrita proliferativa mesangiala difuza

N04.4 Sindrom nefrotic, glomerulonefrita proliferativa endocapilara difuza

N04.5 Sindrom nefrotic, glomerulonefrita mesangio-capilara difuza

N04.6 Sindrom nefrotic, boala cu depozit dens

N04.7 Sindrom nefrotic, glomerulonefrita difuza in crestere

N04.8 Alt sindrom nefrotic

N04.9 Sindrom nefrotic nespecificat

N05.0 Sindrom nefritic nespecificat, anomalie glomerulara minora

N05.1 Sindrom nefritic nespecificat, leziuni glomerulare segmentare si focale

N05.2 Sindrom nefritic nespecificat, glomerulonefrita membranoasa difuza

N05.3 Sindrom nefritic nespecificat, glomerulonefrita proliferativa mesangiala difuza

N05.4 Sindrom nefritic nespecificat, glomerulonefrita proliferativa endocapilara difuza

N05.5 Sindrom nefritic nespecificat, glomerulonefrita mesangio-capilara difuza

N05.6 Sindrom nefritic nespecificat, boala cu depozit dens

N05.7 Sindrom nefritic nespecificat, glomerulonefrita difuza in crestere

N05.8 Sindrom nefritic nespecificat, altul

N05.9 Sindrom nefritic nespecificat, nespecificat

N14.0 Nefropatia analgezica

N14.1	Nefropatia cauzata de alte droguri, medicamente si substante biologice
N14.2	Nefropatia cauzata de un drog, medicament, sau substanta bilogica nespecificate
N14.3	Nefropatia cauzata de metale grele
N14.4	Nefropatia toxica, neclasificata altundeva
N15.0	Nefropatia balcanica
N15.8	Alte boli specificate tubulo-interstitiale renale
N15.9	Boala tubulo-interstitiala renala, nespecificata
N28.9	Tulburare a rinichiului si a ureterului, nespecificata
R06.0	Dispnee
R06.4	Hiperventilatie
R06.8	Alte anomaliile de respiratie si nespecificate
R16.0	Hepatomegalie, neclasificata altundeva
R16.1	Splenomegalie, neclasificata altundeva
R21	Rash si alte eruptii nespecificate ale pielii
R50.0	Febra cu fiori reci
R50.1	Febra persistenta
R50.9	Febra, nespecificata
R51	Cefalee
R53	Indispozitie si oboseala
R59.0	Ganglioni limfatici mariti localizati
R59.1	Ganglioni limfatici mariti generalizati
R59.9	Ganglioni limfatici mariti, nespecificati
R61.0	Hiperhidroza localizata
R61.1	Hiperhidroza generalizata
R61.9	Hiperhidroza, nespecificata
R62.0	Maturitate intarziata
R62.8	Alta lipsa de dezvoltare fiziologica normala asteptata
R62.9	Lipsa dezvoltarii fiziologice normale asteptate, nespecificata
R63.4	Pierderea anormala a greutatii
R64	Casexie
Z29.1	Imunoterapia profilactica
Z29.2	Alte masuri de chimioterapie profilactica
Z29.8	Alte masuri profilactice specificate
Z51.1	Sedinta de chimioterapie pentru neoplasm
Z51.2	Alte forme de chimioterapie

ADRG S60 **HIV, de zi**

Diagnostice principale in CMD18 tabel TAB-M18A-0 sau (diagnostice principale in CMD18 tabel TAB-M18A-1 si diagnostice aditionale in CMD18 tabel TAB-M18A-0) si pacient de zi

DRG S60Z **HIV, de zi**

ADRG S65 **Boli conexe HIV**

Diagnostice principale in CMD18 tabel TAB-M18A-0 sau (diagnostice principale in CMD18 tabel TAB-M18A-1 si diagnostice aditionale in CMD18 tabel TAB-M18A-0) si nu pacient de zi

DRG S65A **Boli conexe HIV cu CC catastrofale**

PCCL >3

DRG S65B **Boli conexe HIV cu CC severe**

PCCL =3

DRG S65C **Boli conexe HIV fara CC catastrofale sau severe**

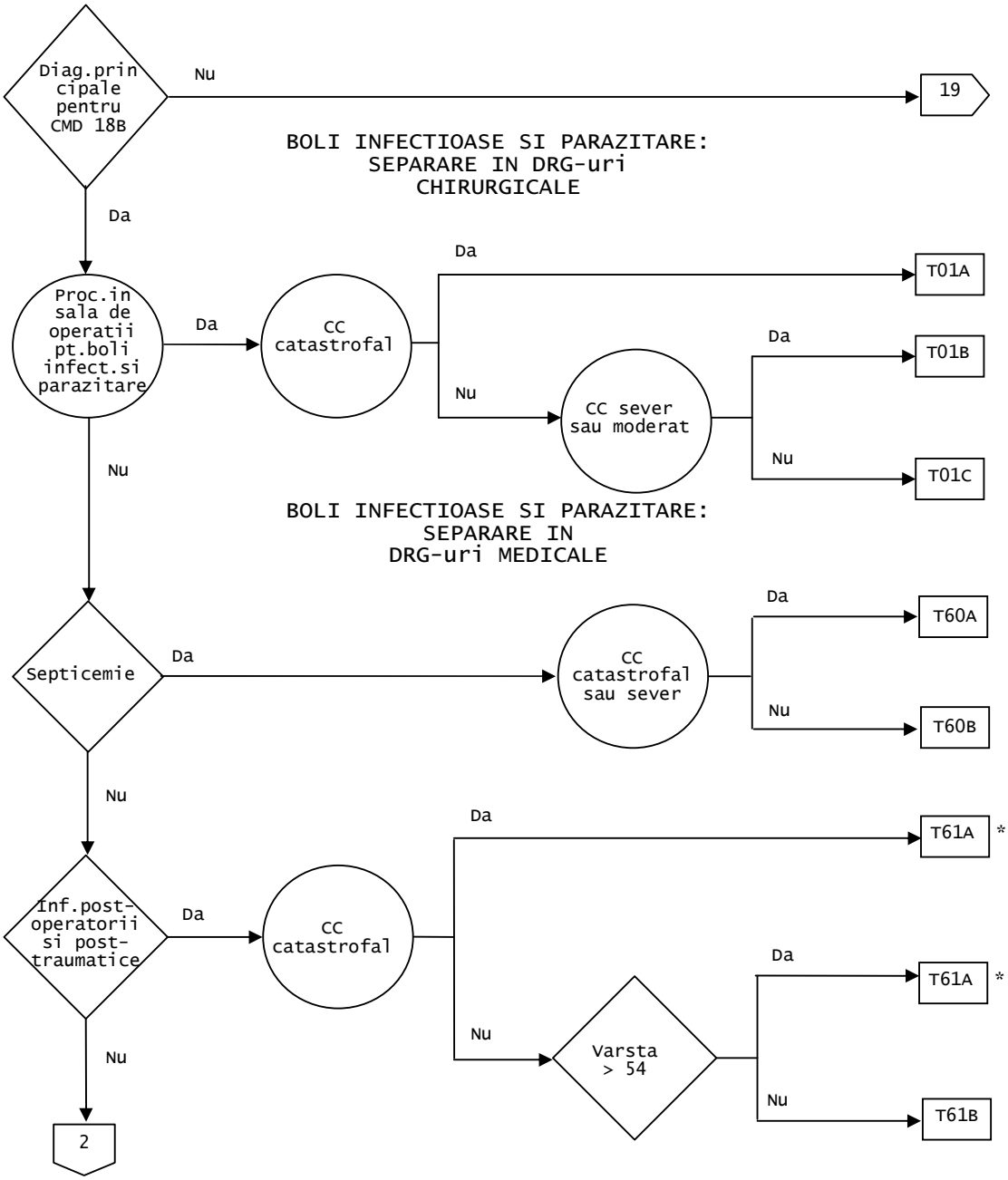
Diag.principale pentru CMD 18B
Nu
19
BOLI INFECTIOASE SI PARAZITARE: SEPARARE IN DRG-uri CHIRURGICALE
Da
Proc.in sala de operatii pt.boli infect.si parazitare
Da
CC catastrofal
Da
T01A
Nu
CC sever sau moderat
Da
T01B
Nu
T01C
Nu
BOLI INFECTIOASE SI PARAZITARE: SEPARARE IN DRG-uri MEDICALE
Septicemie
Da
CC catastrofal sau sever
Da
T60A
Nu
T60B
Nu
Inf.post-operatorii si post-traumatice
Da
CC catastrofal
Da
T61A *
Nu
Varsta > 54
Da
T61A *
Nu
T61B
Nu
2

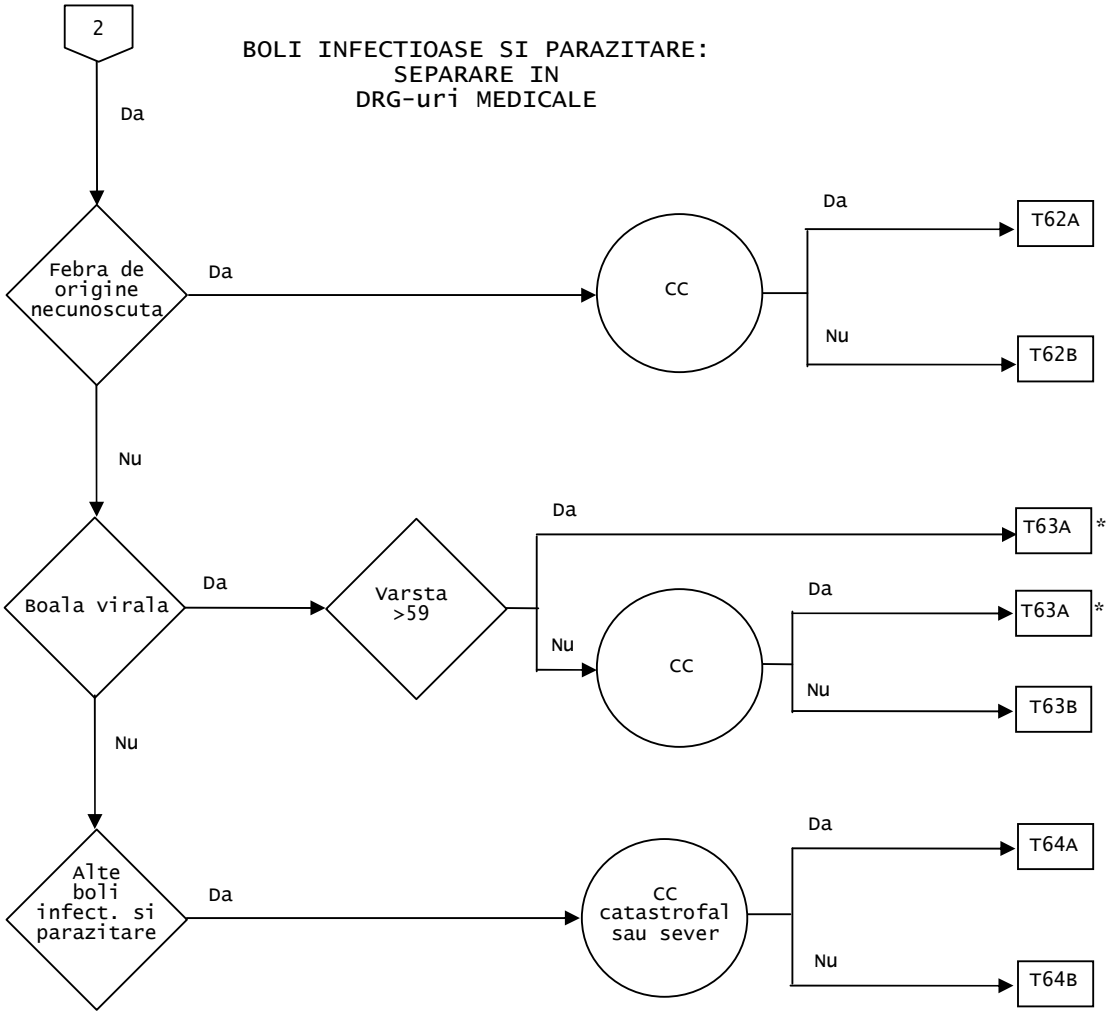
2
BOLI INFECTIOASE SI PARAZITARE:
SEPARARE IN
DRG-uri MEDICALE
Da
Febra de origine necunoscuta
Da
CC
Da
T62A
Nu
T62B
Nu
Boala virala
Da
Varsta >59
Da
T63A
*
Nu
CC
Da
T63A
*
Nu
T63B
Nu
Alte boli infect. si parazitare
Da
CC catastrofal sau sever
Da
T64A
Nu
T64B

Diagnostice principale cuprinse in CMD 18 (TAB-M18B-0)

A01.0	Febra tifoida
A01.1	Paratifosul A
A01.2	Paratifosul B
A01.3	Paratifosul C
A01.4	Paratifos, nespecificat
A02.1	Sepsis cu Salmonella
A02.2	Infectii localizate cu Salmonella
A02.8	Alte infectii specificate prin Salmonella
A02.9	Salmonelloze, nespecificata
A05.1	Botulismul
A06.3	Amiliaza (intestinala)
A06.8	Alte localizari ale unei infectii amibiene
A06.9	Amibiaza, nespecificata
A18.8	Tuberculoza altor organe, specificata
A19.0	Tuberculoza miliara acuta, localizare unica si specificata
A19.1	Tuberculoza miliara acuta, localizari multiple
A19.2	Tuberculoza miliara acuta, nespecificata
A19.8	Alte tuberculoze miliare
A19.9	Tuberculoza miliara, nespecificata
A20.0	Pesta bubonica
A20.1	Pesta cutanata
A20.3	Pesta meningeala
A20.7	Pesta septicemica
A20.8	Alte forme de pesta
A20.9	Pesta, nespecificata
A21.0	Tularemia ulcero-glandulara
A21.1	Tularemia oculo-glandulara
A21.7	Tularemia generalizata
A21.8	Alte forme de tularemie
A21.9	Tularemia, nespecificata
A22.7	Septicemie carbunoasa
A22.8	Alte forme de antrax
A22.9	Antrax, nespecificat
A23.0	Brucelloza cu Brucella melitensis
A23.1	Brucelloza cu Brucela abortus
A23.2	Brucelloza cu Brucella suis
A23.3	Brucelloza cu Brucella canis
A23.8	Alte brucelloze
A23.9	Brucelloza, nespecificata
A24.0	Morva
A24.1	Melioidoza acuta sau galopanta
A24.2	Melioidoza subacuta si cronica
A24.3	Alte melioidoze
A24.4	Melioidoza, nespecificata
A25.0	Spiriloza
A25.1	Streptobaciloza
A25.9	Febra cauzata de muscatura de sobolan, nespecificata
A26.0	Erizipeloid cutanat
A26.7	Sepsis cu Erysipelothrix
A26.8	Alte erizipeloide
A26.9	Erizipeloid, nespecificat
A27.0	Leptospiroza ictero-hemoragica
A27.9	Leptospiroza, nespecificata
A28.0	Pasteurelloza
A28.2	Yersinioza extra-intestinala
A28.8	Alte antropo-zoonoze bacteriene, specificate, neclasificate altundeva
A28.9	Antropo-zoonoze bacteriene, nespecificate
A30.0	Lepra nedeterminata
A30.1	Lepra tuberculoida
A30.2	Lepra tuberculoida de tip intermediar atipic
A30.3	Lepra de tip intermediar atipic
A30.4	Lepra lepromatoasa de tip intermediar atipic
A30.5	Lepra lepromatoasa

A30.8	Alte forme de lepra
A30.9	Lepra, nespecificata
A31.8	Alte infectii cu Mycobacterium
A31.9	Infectia cu Mycobacterium, nespecificata
A32.0	Listerioza cutanata
A32.1	Meningita si meningoencefalita listeriana
A32.7	Sepsis listerian
A32.8	Alte listerioze
A32.9	Listerioza, nespecificata
A35	Alte forme de tetanos
A36.8	Alte forme de difterie
A36.9	Difteria, nespecificata
A38	Scarlatina
A39.1	Sindromul Waterhouse-Friderichsen
A39.2	Meningococemia acuta
A39.3	Meningococemia cronica
A39.4	Meningococemia, nespecificata
A39.8	Alte infectii cu meningococi
A39.9	Infectia meningococica, nespecificata
A40.0	Sepsis datorit unui streptococ, grupa A
A40.1	Sepsis datorit unui streptococ, grupa B
A40.2	Sepsis datorit unui streptococ, grupa D
A40.3	Sepsis datorit Streptococcus pneumoniae
A40.8	Alte tipuri de sepsis cu streptococi
A40.9	Sepsis streptococic, nespecificat
A41.0	Sepsis datorit stafilococului auriu
A41.1	Sepsis datorit altor stafilococi, specificati
A41.2	Sepsis datorit unui stafilococ nespecificat
A41.3	Sepsis datorit Haemophilus influenzae
A41.4	Sepsis datorit anaerobilor
A41.50	Sepsis datorit organismelor Gram-negative nespecificate
A41.51	Sepsis datorit Escherichia coli [E. Coli]
A41.52	Sepsis datorit pseudomonas
A41.58	Sepsis datorit altor organisme Gram-negative
A41.8	Alte tipuri de sepsis specificate
A41.9	Sepsis, nespecificat
A42.7	Sepsis actinomicotic
A42.8	Alte forme de actinomicoza
A42.9	Actinomicoza, nespecificata
A43.8	Alte nocardioze
A43.9	Nocardioza, nespecificata
A44.0	Bartonelloza sistemica
A44.1	Bartonelloza cutanata sau cutano-mucoasa
A44.8	Alte forme de bartonelloza
A44.9	Bartonelloza, nespecificata
A48.0	Gangrena gazoasa
A48.3	Sindromul de soc toxic
A48.4	Febra purpurica din Brazilia
A48.8	Alte boli bacteriane specificate
A49.0	Infectia stafilococica, nespecificata
A49.1	Infectia streptococica, nespecificata
A49.2	Infectia cu Haemophilus influenzae, nespecificata
A49.3	Infectia cu Mycoplasma, nespecificata
A49.8	Alte infectii bacteriene cu localizare nespecificata
A49.9	Infectia bacteriana, nespecificata
A50.0	Sifilis congenital precoce, simptomatic
A50.1	Sifilis congenital precoce, latent
A50.2	Sifilis congenital precoce, nespecificat
A50.5	Alte forme tardive de sifilis congenital, simptomatic
A50.6	Sifilis congenital tardiv, latent
A50.7	Sifilis congenital tardiv, nespecificat
A50.9	Sifilis congenital, nespecificat
A51.2	Sifilis primar, cu alte localizari
A51.4	Alte forme de sifilis secundar
A51.5	Sifilis recent, latent
A51.9	Sifilis precoce, nespecificat

A52.7	Alte forme de sifilis tardiv, cu simptome
A52.8	Sifilis tardiv, latent
A52.9	Sifilis tardiv, nespecificat
A53.0	Sifilis latent, nespecificat ca fiind recent sau tardiv
A53.9	Sifilis, nespecificat
A54.8	Alte infectii gonococice
A54.9	Infectia gonococica, nespecificata
A59.8	Alte localizari ale trichomoniazei
A59.9	Trichomoniaza, nespecificata
A65	Sifilisul nevenerian
A66.7	Alte manifestari ale pianului
A66.8	Pianul latent
A66.9	Pianul, nespecificat
A67.2	Leziunile tardive ale pintei
A67.9	Pinta, nespecificata
A68.0	Febra recurenta prin paduche
A68.1	Febra recurenta prin capuse
A68.9	Febra recurenta, nespecificata
A69.2	Boala Lyme
A69.8	Alte infectii specificate cu spirochete
A69.9	Infectia cu spirochete, nespecificata
A70	Infectia cu Chlamydia psittaci
A74.8	Alte afectiuni specificate cu Chlamydia
A74.9	Infectia cu Chlamydia, nespecificata
A75.0	Tifosul exantematic de paduche, datorit Rickettsia prowazekii
A75.1	Tifosul recrudescent [boala Brill]
A75.2	Tifosul datorit Rickettsia typhi
A75.3	Tifosul cu Rickettsia tsutsugamushi
A75.9	Tifos, nespecificat
A77.0	Febra purpurie prin Rickettsia rickettsii
A77.1	Febra purpurie prin Rickettsia conorii
A77.2	Febra purpurie prin Rickettsia siberica
A77.3	Febra purpurie prin Rickettsia australis
A77.8	Alte febre purpurii
A77.9	Febra purpurie, nespecificata
A78	Febra Q
A79.0	Febra de transee
A79.1	Rickettsioza variceliforma prin Rickettsia akari
A79.8	Alte rickettsioze specificate
A79.9	Rickettsioza, nespecificata
A80.4	Poliomielita acuta neparalitica
A90	Denga (denga clasica)
A91	Febra hemoragica datorita virusului de denga
A92.0	Febra de Chikcungunya
A92.1	Febra O'nyong-nyong
A92.3	Febra cu virus West Nile
A92.4	Febra de Rift Valley
A92.8	Alte febre virale specificate, transmise de tantari
A92.9	Febra virala transmisa de tantari, nespecificata
A93.0	Boala prin virusul Oropouche
A93.1	Febra tantarului de nisip
A93.2	Febra de capuse Colorado
A93.8	Alte febre virale specificate, transmise de artropode
A94	Febra virala transmisa de artropode, nespecificata
A95.0	Febra galbena silvestra
A95.1	Febra galbena citadina
A95.9	Febra galbena, nespecificata
A96.0	Febra hemoragica Junin
A96.1	Febra hemoragica de Machupo
A96.2	Febra de Lassa
A96.8	Alte febre hemoragice cu Arenavirus
A96.9	Febra hemoragica cu Arenavirus, nespecificata
A98.0	Febra hemoragica de Crimeia [de Congo]
A98.1	Febra hemoragica de Omsk
A98.2	Boala de padurea Kyasanur
A98.3	Boala cu virusul de Marburg

A98.4	Boala cu virusul Ebola
A98.8	Alte febre virale hemoragice specificate
A99	Febra virala hemoragica, nespecificata
B00.1	Dermita veziculara datorita virusului herpetic
B00.7	Boala diseminata cu virus herpetic
B00.8	Alte forme de infectii cu virus herpetic
B01.0	Meningita variceloasa
B01.8	Varicela cu alte complicatii
B01.9	Varicela fara complicatii
B02.7	Zona zoster diseminata
B02.8	Zona zoster cu alte complicatii
B03	Variola
B04	Infectii cu variola de maimute
B05.1	Rujeola complicata cu meningita
B05.4	Rujeola cu complicatii intestinale
B05.8	Rujeola cu alte complicatii
B05.9	Rujeola, fara complicatii
B06.8	Rubeola cu alte complicatii
B06.9	Rubeola, fara complicatii
B08.0	Alte infectii prin orthopoxvirus
B08.2	Exantemul subit [a sasea boala]
B08.3	Eritemul infectios [a cinea boala]
B08.4	Stomatita veziculara cu exantem, prin enterovirus
B08.8	Alte infectii virale caracterizate prin leziuni cutaneo-mucoase
B09	Infectii virale caracterizate prin leziuni cutaneo-mucoase, nespecificate
B25.0	Pneumopatia cu cytomegalovirus
B25.1	Hepatita cu cytomegalovirus
B25.2	Pancreatita cu cytomegalovirus
B25.8	Alte boli cu cytomegalovirus
B25.9	Boli cu cytomegalovirus, nespecificata
B26.8	Oreionul cu alte complicatii
B26.9	Oreionul fara complicatii
B27.0	Subfamilie gammaherpesvirusuri (mononucleoza)
B27.1	Mononucleoza cu cytomegalovirus
B27.8	Alte mononucleoze infectioase
B27.9	Mononucleoza infectioasa, nespecificata
B33.1	Boala Ross River
B33.3	Infectia cu retrovirus neclasificata altundeva
B33.8	Alte boli virale specificate
B34.0	Infectia adenovirala, nespecificata
B34.1	Infectia enterovirala, nespecificata
B34.2	Infectia coronavirala, nespecificata
B34.3	Infectia parvovirala, nespecificata
B34.4	Infectia papovavirala, nespecificata
B34.8	Alte boli virale, cu localizare nespecificataa
B34.9	Infectia virala, nespecificata
B37.7	Sepsis prin Candida
B37.88	Candidiaza cu alte localizari
B37.9	Candidiaza, nespecificata
B38.1	Coccidioidomicoza pulmonara cronica
B38.2	Coccidioidomicoza pulmonara, nespecificata
B38.7	Coccidioidomicoza diseminata
B38.8	Alte forme de coccidioidomicoza
B38.9	Coccidioidomicoza, nespecificata
B39.3	Histoplasmoza diseminata prin Histoplasma capsulatum
B39.4	Histoplasmoza prin Histoplasma capsulatum, nespecificata
B39.5	Histoplasmoza cu Histoplasma duboisii
B39.9	Histoplasmoza, nespecificata
B40.0	Blastomicoza pulmonara acuta
B40.1	Blastomicoza pulmonara cronica
B40.2	Blastomicoza pulmonara, nespecificata
B40.3	Blastomicoza cutanata
B40.7	Blastomicoza diseminata
B40.8	Alte forme de blastomicoza
B40.9	Blastomicoza, nespecificata
B41.0	Paracoccidioidomicoza pulmonara

B41.7	Paracoccidioidomicoza diseminata
B41.8	Alte forme de paracoccidioidomicoza
B41.9	Paracoccidioidomicoza, nespecificata
B42.0	Sporotrichoza pulmonara
B42.1	Sporotrichoza limfo-cutanata
B42.7	Sporotrichoza diseminata
B42.8	Alte forme de sporotrichoza
B42.9	Sporotrichoza, nespecificata
B43.0	Chromomicoza cutanata
B43.1	Abcesul phaeomycotic al creierului
B43.2	Abcesul si chistul phaeomycotic subcutanat
B43.8	Alte forme de chromomicoza
B43.9	Chromomicoza, nespecificata
B44.0	Aspergilloza pulmonara invaziva
B44.1	Alte aspergilloze pulmonare
B44.2	Aspergilloza amigdaliana
B44.7	Aspergilloza diseminata
B44.8	Alte forme de aspergilloza
B44.9	Aspergilloza, nespecificata
B45.0	Criptococcoza pulmonara
B45.1	Criptococcoza cerebrala
B45.2	Criptococcoza cutanata
B45.3	Criptococcoza osoasa
B45.7	Criptococcoza diseminata
B45.8	Alte forme de criptococcoza
B45.9	Criptococcoza, nespecificata
B46.0	Mucormicoza pulmonara
B46.1	Mucormicoza rino-cerebrala
B46.2	Mucormicoza gastro-intestinala
B46.3	Mucormicoza cutanata
B46.4	Mucormicoza diseminata
B46.5	Mucormicoza, nespecificata
B46.8	Alte zygomicoze
B46.9	Zygomicoza, nespecificata
B47.0	Eumicetomul
B47.1	Actinomicetomul
B47.9	Micetomul, nespecificat
B48.0	Lobomicoza
B48.1	Rinosporidioza
B48.2	Allescheriaza
B48.3	Geotrichoza
B48.4	Penicilloza
B48.7	Micoze oportuniste
B48.8	Alte micoze specificate
B49	Micoze nespecificate
B50.0	Paludismul cu Plasmodium falciparum cu complicatii cerebrale
B50.8	Alte forme severe sau complicatii ale paludismului cu Plasmodium falciparum
B50.9	Paludismul cu Plasmodium falciparum, nespecificat
B51.0	Paludismul cu Plasmodium vivax cu ruptura splinei
B51.8	Paludismul cu Plasmodium vivax, cu alte complicatii
B51.9	Paludismul cu Plasmodium vivax, fara complicatii
B52.0	Paludismul cu Plasmodium malariae, cu nefropatie
B52.8	Paludismul cu Plasmodium malariae, cu alte complicatii
B52.9	Paludismul cu Plasmodium malariae, fara complicatii
B53.0	Paludismul cu Plasmodium ovale
B53.1	Paludismul cu plasmodii simiene
B53.8	Alte paludisme specificate, cu confirmare parazitologica, neclasificate altundeva
B54	Paludism, nespecificat
B55.0	Leishmaniaza viscerala
B55.9	Leishmaniaza, nespecificata
B56.0	Trypanosomiaza gambiense
B56.1	Trypanosomiaza rhodesiense
B56.9	Trypanosomiaza africana, nespecificata

B57.1	Boala Chagas acuta fara atingerea inimii
B57.3	Boala Chagas (cronica) cu atingerea aparatului digestiv
B57.4	Boala Chagas (cronica) cu atingerea sistemului nervos
B57.5	Boala Chagas (cronica) cu atingerea altor organe
B58.8	Toxoplasma cu atingerea altor organe
B58.9	Toxoplasmoza, nespecificata
B60.0	Babesioza
B60.1	Acanthamoebioza
B60.2	Naegleriaza
B60.8	Alte boli specificate prin protozoare
B64	Boli prin protozoare nespecificate
B65.2	Schistosomiaza prin Schistosoma japonicum
B65.8	Alte forme de schistosomiaza
B65.9	Schistosomiaza, nespecificata
B66.2	Dicrocoeliaza
B66.8	Alte infectii specificate cu paraziti
B66.9	Infectii cu paraziti, nespecificate
B67.2	Infectia osoasa cu Echinococcus granulosus
B67.3	Infectia cu Echinococcus granulosus, alte si cu localizari multiple
B67.4	Infectia cu Echinococcus granulosus, nespecificata
B67.6	Infectia cu Echinococcus multilocularis, alte si localizari multiple
B67.7	Infectia cu Echinococcus multilocularis, nespecificata
B67.9	Alte infectii cu Echinococcus si nespecificate
B72	Dracunculoza
B73	Onchocercoza
B74.0	Filarioza cu Wuchereria bancrofti
B74.1	Filarioza datorita Brugia malay
B74.2	Filarioza datorita Brugia timori
B74.3	Loiasis
B74.4	Mansonelliaza
B74.8	Alte filarioze
B74.9	Filarioza, nespecificata
B75	Trichinelloza
B81.4	Helmintiaza intestinala mixta
B83.0	Larva migrans visceral
B83.1	Gnathostomiaza
B83.2	Angiostrongyliaza datorita Parastrongylus cantonensis
B83.3	Syngamiaza
B83.4	Hirudiniaza interna
B83.8	Alte helmintiaze specificate
B83.9	Helmintiaza, nespecificata
B88.8	Alte infestatii specificate
B89	Boli parazitare nespecificate
B90.8	Sechelele tuberculozei altor organe
B92	Sechelele leprei
B94.2	Sechelele hepatitei virale
B94.8	Sechelele altor boli infectioase si parazitare specificate
B94.9	Sechelele unor boli infectioase si parazitare nespecificate
B95.0	Streptococ, grupa A, cauza unor boli clasate la alte capitole
B95.1	Streptococ, grupa B, cauza unor boli clasate la alte capitole
B95.2	Streptococ, grupa D, cauza unor boli clasate la alte capitole
B95.3	Streptococcus pneumoniae, cauza unor boli clasate la alte capitole
B95.41	Streptococ, grupa C
B95.42	Streptococ, grupa G
B95.48	Streptococ, alta grupa specificata
B95.5	Streptococ nespecificat drept cauza unor boli clasate la alte capitole
B95.6	Staphilococcus aureus, cauza unor boli clasate la alte capitole
B95.7	Alt stafilococ drept cauza unor boli clasate la alte capitole
B95.8	Stafilococ nespecificat drept cauza unor boli clasate la alte capitole

B96.0	Mycoplasma pneumoniae [M. pneumoniae], cauza unor boli clasate la alte capitole
B96.1	Klebsiella pneumoniae [K. pneumoniae], cauza unor boli clasate la alte capitole
B96.2	Escherichia coli [E. coli], cauza unor boli clasate la alte capitole
B96.31	Haemophilus influenzae [H influenzae] tip B, cauza unor boli clasificate la alte capitole
B96.38	Haemophilus influenzae [H influenzae] alt tip specificat, cauza unor boli clasificate la alte capitole
B96.39	Haemophilus influenzae [H influenzae] tip nespecificat, cauza unor boli clasificate la alte capitole
B96.4	Proteus (mirabilis) (morganii), cauza unor boli clasate la alte capitole
B96.5	Pseudomonas, (aeruginosa) (Burkholderia pseudommallei) (mallei) cauza unor boli clasate la alte capitole
B96.6	Bacillus fragilis [B. fragilis], cauza unor boli clasate la alte capitole
B96.7	Clostridium perfringens [C. perfringens], cauza unor boli clasate la alte capitole
B96.81	Helicobacter pylori [H. pylori] cauza unor boli clasificate la alte capitole
B96.88	Alti agenti bacterieni si nespecificati drept cauza a unor boli clasificate la alte capitole
B97.0	Adenovirusi, cauza unor boli clasificate la alte capitole
B97.1	Enterovirusi, cauza unor boli clasificate la alte capitole
B97.2	Coronavirusi, cauza unor boli clasificate la alte capitole
B97.3	Retrovirusi, cauza unor boli clasificate la alte capitole
B97.4	Virus respirator sincitial, cauza unor boli clasificate la alte capitole
B97.5	Reovirusi, cauza unor boli clasificate la alte capitole
B97.6	Parvovirusi, cauza unor boli clasificate la alte capitole
B97.7	Papillomavirusi, cauza unor boli clasificate la alte capitole
B97.8	Alti virusi, cauza unor boli clasificate la alte capitole
B99	Boli infectioase, alte si nespecificate
J10.8	Gripa cu alte manifestari, virus gripal identificat
J11.8	Gripa cu alte manifestari, virus neidentificat
K23.1	Megaesofag in cursul bolii Chagas
L94.6	Ainhum
M03.00	Atrita postmeningococica, localizari multiple (A398+)
M03.01	Atrita postmeningococica, regiunea umarului (A39.8+)
M03.02	Atrita postmeningococica, brat (A39.8+)
M03.03	Atrita postmeningococica, antebrat (A39.8+)
M03.04	Atrita postmeningococica, mana (A39.8+)
M03.05	Atrita postmeningococica, picior parte inferioara (A39.8+)
M03.06	Atrita postmeningococica, regiune pelviana si coapsa (A39.8+)
M03.07	Atrita postmeningococica, glezna si picior (A39.8+)
M03.08	Atrita postmeningococica, alte localizari (A39.8+)
M03.09	Atrita postmeningococica, localizare nespecificata (A39.8+)
M03.10	Artropatia postinfectioasa in sifilis, localizari multiple
M03.11	Artropatia postinfectioasa in sifilis, regiunea umarului
M03.12	Artropatia postinfectioasa in sifilis, brat
M03.13	Artropatia postinfectioasa in sifilis, antebrat
M03.14	Artropatia postinfectioasa in sifilis, mana
M03.15	Artropatia postinfectioasa in sifilis, regiune pelviana si coapsa
M03.16	Artropatia postinfectioasa in sifilis, picior parte inferioara
M03.17	Artropatia postinfectioasa in sifilis, glezna si picior
M03.18	Artropatia postinfectioasa in sifilis, alte localizari
M03.19	Artropatia postinfectioasa in sifilis, localizare nespecificata
P35.1	Infectia congenitala cu citomegalovirus
P35.2	Infectie virala congenitala herpetica [herpes simplex]
P35.8	Alte boli virale congenitale
P35.9	Boala virala congenitala, nespecificata
P37.0	Tuberculoza congenitala
P37.1	Toxoplasmoza congenitala

P37.2	Listerioza neonatala (diseminata)
P37.3	Paludism congenital cu Plasmodium falciparum
P37.4	Alte forme de paludism congenital
P37.8	Alte boli infectioase si parazitare congenitale specificate
P37.9	Boli infectioase si parazitare congenitale, nespecificate
R50.0	Febra cu fiori reci
R50.1	Febra persistenta
R50.9	Febra, nespecificata
R57.1	Soc hipovolemic
R57.8	Alt tip de soc
T79.3	Infectie post-traumatica a unei plagi, neclasificata altundeva
T80.2	Infectii urmand unei infuzii, transfuzii si injectii terapeutice
T81.41	Infectie a plagii ca urmare a unei proceduri
T81.42	Sepsis ca urmare a unei proceduri
T88.0	Infectie ca urmare a imunizarii
Z21	Stare de infectie asimptomatica cu virusul de imunodeficienta umana [HIV]

ADRG T01 **Proceduri in sala de operatii pentru boli infectioase si parazitare**

Proceduri in sala de operatii sau pacemaker

DRG T01A **Proceduri in sala de operatii pentru boli infectioase si parazitare cu CC catastrofale**

PCCL >3

DRG T01B **Proceduri in sala de operatii pentru boli infectioase si parazitare cu CC severe sau moderate**

PCCL >1

DRG T01C **Proceduri in sala de operatii pentru boli infectioase si parazitare fara CC**

ADRG T60 **Septicemia**

Diagnostice principale in tabelul TAB-T60-1

DRG T60A **Septicemia cu CC catastrofale sau severe**

PCCL >2

DRG T60B **Septicemia fara CC catastrofale sau severe**

Diagnostice principale (TAB-T60-1)

A02.1	Sepsis cu Salmonella
A20.7	Pesta septicemica
A22.7	Septicemie carbunoasa
A39.1	Sindromul Waterhouse-Friderichsen
A39.2	Meningococemia acuta
A39.3	Meningococemia cronica
A39.4	Meningococemia, nespecificata
A39.8	Alte infectii cu meningococi
A39.9	Infectia meningococica, nespecificata
A40.0	Sepsis datorit unui streptococ, grupa A
A40.1	Sepsis datorit unui streptococ, grupa B
A40.2	Sepsis datorit unui streptococ, grupa D
A40.3	Sepsis datorit Streptococcus pneumoniae
A40.8	Alte tipuri de sepsis cu streptococi
A40.9	Sepsis streptococic, nespecificat
A41.0	Sepsis datorit stafilococului auriu

A41.1	Sepsis datorit altor stafilococi, specificati
A41.2	Sepsis datorit unui stafilococ nespecificat
A41.3	Sepsis datorit Haemophilus influenzae
A41.4	Sepsis datorit anaerobilor
A41.50	Sepsis datorit organismelor Gram-negative nespecificate
A41.51	Sepsis datorit Escherichia coli [E. Coli]
A41.52	Sepsis datorit pseudomonas
A41.58	Sepsis datorit altor organisme Gram-negative
A41.8	Alte tipuri de sepsis specificate
A41.9	Sepsis, nespecificat
B00.7	Boala diseminata cu virus herpetic
M03.00	Atrita postmeningococica, localizari multiple (A398+)
M03.01	Atrita postmeningococica, regiunea umarului (A39.8+)
M03.02	Atrita postmeningococica, brat (A39.8+)
M03.03	Atrita postmeningococica, antebrat (A39.8+)
M03.04	Atrita postmeningococica, mana (A39.8+)
M03.05	Atrita postmeningococica, picior parte inferioara (A39.8+)
M03.06	Atrita postmeningococica, regiune pelviana si coapsa (A39.8+)
M03.07	Atrita postmeningococica, glezna si picior (A39.8+)
M03.08	Atrita postmeningococica, alte localizari (A39.8+)
M03.09	Atrita postmeningococica, localizare nespecificata (A39.8+)
R57.1	Soc hipovolemic
R57.8	Alt tip de soc

ADRG T61 Infectii postoperatorii si post-traumatice

Diagnostice principale in tabelul TAB-T61-1

DRG T61A Infectii postoperatorii si post-traumatice varsta > 54 sau cu (CC catastrofale sau severe)

Varsta > 54 ani sau PCCL >2

DRG T61B Infectii postoperatorii si post-traumatice varsta <55 fara CC catastrofale sau severe

Diagnostice principale (TAB-T61-1)

T79.3	Infectie post-traumatica a unei plagi, neclasificata altundeva
T81.41	Infectie a plagii ca urmare a unei proceduri
T81.42	Sepsis ca urmare a unei proceduri

ADRG T62 Febra de origine necunoscuta

Diagnostice principale in tabelul TAB-T62-1

DRG T62A Febra de origine necunoscuta cu CC

PCCL >1

DRG T62B Febra de origine necunoscuta fara CC

Diagnostice principale (TAB-T62-1)

R50.0	Febra cu fiori reci
R50.1	Febra persistenta
R50.9	Febra, nespecificata

ADRG T63 **Boala virala**

Diagnostice principale in tabelul TAB-T63-1

DRG T63A **Boala virala varsta >59 sau cu CC**

Varsta >59 sau PCCL >1

DRG T63B **Boala virala varsta <60 fara CC**

Diagnostice principale (TAB-T63-1)

A70	Infectia cu Chlamydia psittaci
A74.8	Alte afectiuni specificate cu Chlamydia
A74.9	Infectia cu Chlamydia, nespecificata
A80.4	Poliomielita acuta neparalitica
A90	Denga (denga clasica)
A91	Febra hemoragica datorita virusului de denga
A92.0	Febra de Chikcungunya
A92.1	Febra O'nyong-nyong
A92.3	Febra cu virus West Nile
A92.4	Febra de Rift Valley
A92.8	Alte febre virale specificate, transmise de tantari
A92.9	Febra virala transmisa de tantari, nespecificata
A93.0	Boala prin virusul Oropouche
A93.1	Febra tantarului de nisip
A93.2	Febra de capuse Colorado
A93.8	Alte febre virale specificate, transmise de artropode
A94	Febra virala transmisa de artropode, nespecificata
A95.0	Febra galbena silvestra
A95.1	Febra galbena citadina
A95.9	Febra galbena, nespecificata
A96.0	Febra hemoragica Junin
A96.1	Febra hemoragica de Machupo
A96.2	Febra de Lassa
A96.8	Alte febre hemoragice cu Arenavirus
A96.9	Febra hemoragica cu Arenavirus, nespecificata
A98.0	Febra hemoragica de Crimeia [de Congo]
A98.1	Febra hemoragica de Omsk
A98.2	Boala de padurea Kyasanur
A98.3	Boala cu virusul de Marburg
A98.4	Boala cu virusul Ebola
A98.8	Alte febre virale hemoragice specificate
A99	Febra virala hemoragica, nespecificata
B00.1	Dermita veziculara datorita virusului herpetic
B00.8	Alte forme de infectii cu virus herpetic
B01.0	Meningita variceloasa
B01.8	Varicela cu alte complicatii
B01.9	Varicela fara complicatii
B02.7	Zona zoster diseminata
B02.8	Zona zoster cu alte complicatii
B03	Variola
B04	Infectii cu variola de maimute
B05.1	Rujeola complicata cu meningita
B05.4	Rujeola cu complicatii intestinale
B05.8	Rujeola cu alte complicatii
B05.9	Rujeola, fara complicatii
B06.8	Rubeola cu alte complicatii
B06.9	Rubeola, fara complicatii
B08.0	Alte infectii prin orthopoxvirus
B08.2	Exantemul subit [a sasea boala]
B08.3	Eritemul infectios [a cinea boala]
B08.4	Stomatita veziculara cu exantem, prin enterovirus
B08.8	Alte infectii virale caracterizate prin leziuni cutaneo-mucoase
B09	Infectii virale caracterizate prin leziuni cutaneo-mucoase, nespecificate

B25.0	Pneumopatia cu cytomegalovirus
B25.1	Hepatita cu cytomegalovirus
B25.2	Pancreatita cu cytomegalovirus
B25.8	Alte boli cu cytomegalovirus
B25.9	Boli cu cytomegalovirus, nespecificata
B26.8	Oreionul cu alte complicatii
B26.9	Oreionul fara complicatii
B27.0	Subfamilie gammaherpesvirusuri (mononucleoza)
B27.1	Mononucleoza cu cytomegalovirus
B27.8	Alte mononucleoze infectioase
B27.9	Mononucleoza infectioasa, nespecificata
B33.1	Boala Ross River
B33.3	Infectia cu retrovirus neclasificata altundeva
B33.8	Alte boli virale specificate
B34.0	Infectia adenovirala, nespecificata
B34.1	Infectia enterovirala, nespecificata
B34.2	Infectia coronavirala, nespecificata
B34.3	Infectia parvovirala, nespecificata
B34.4	Infectia papovavirala, nespecificata
B34.8	Alte boli virale, cu localizare nespecificataa
B34.9	Infectia virala, nespecificata
B97.0	Adenovirusi, cauza unor boli clasificate la alte capitole
B97.1	Enterovirusi, cauza unor boli clasificate la alte capitole
B97.2	Coronavirusi, cauza unor boli clasificate la alte capitole
B97.3	Retrovirusi, cauza unor boli clasificate la alte capitole
B97.4	Virus respirator sincitial, cauza unor boli clasificate la alte capitole
B97.5	Reovirusi, cauza unor boli clasificate la alte capitole
B97.6	Parvovirusi, cauza unor boli clasificate la alte capitole
B97.7	Papillomavirusi, cauza unor boli clasificate la alte capitole
B97.8	Alti virusi, cauza unor boli clasificate la alte capitole
J10.8	Gripa cu alte manifestari, virus gripal identificat
J11.8	Gripa cu alte manifestari, virus neidentificat
P35.1	Infectia congenitala cu citomegalovirus
Z21	Stare de infectie asimptomatica cu virusul de imunodeficienta umana [HIV]

ADRG T64 **Alte boli infectioase si parazitare**

Diagnostice principale in tabelul TAB-T64-1

DRG T64A **Alte boli infectioase si parazitare cu CC catastrofale sau severe**

PCCL >2

DRG T64B **Alte boli infectioase si parazitare fara CC catastrofale sau severe**

Diagnostice principale (TAB-T64-1)

A01.0	Febra tifoida
A01.1	Paratifosul A
A01.2	Paratifosul B
A01.3	Paratifosul C
A01.4	Paratifos, nespecificat
A02.2	Infectii localizate cu Salmonella
A02.8	Alte infectii specificate prin Salmonella
A02.9	Salmonelloze, nespecificata
A05.1	Botulismul
A06.3	Amiliaza (intestinala)
A06.8	Alte localizari ale unei infectii amibiene
A06.9	Amibiaza, nespecificata

A18.8	Tuberculoza altor organe, specificata
A19.0	Tuberculoza miliara acuta, localizare unica si specificata
A19.1	Tuberculoza miliara acuta, localizari multiple
A19.2	Tuberculoza miliara acuta, nespecificata
A19.8	Alte tuberculoze miliare
A19.9	Tuberculoza miliara, nespecificata
A20.0	Pesta bubonica
A20.1	Pesta cutanata
A20.3	Pesta meningeala
A20.8	Alte forme de pesta
A20.9	Pesta, nespecificata
A21.0	Tularemia ulcero-glandulara
A21.1	Tularemia oculo-glandulara
A21.7	Tularemia generalizata
A21.8	Alte forme de tularemie
A21.9	Tularemia, nespecificata
A22.8	Alte forme de antrax
A22.9	Antrax, nespecificat
A23.0	Brucelloza cu Brucella melitensis
A23.1	Brucelloza cu Brucela abortus
A23.2	Brucelloza cu Brucella suis
A23.3	Brucelloza cu Brucella canis
A23.8	Alte brucelloze
A23.9	Brucelloza, nespecificata
A24.0	Morva
A24.1	Melioidoza acuta sau galopanta
A24.2	Melioidoza subacuta si cronica
A24.3	Alte melioidoze
A24.4	Melioidoza, nespecificata
A25.0	Spiriloza
A25.1	Streptobaciloza
A25.9	Febra cauzata de muscatura de sobolan, nespecificata
A26.0	Erizipeloid cutanat
A26.7	Sepsis cu Erysipelothrix
A26.8	Alte erizipeloide
A26.9	Erizipeloid, nespecificat
A27.0	Leptospiroza ictero-hemoragica
A27.9	Leptospiroza, nespecificata
A28.0	Pasteurelloza
A28.2	Yersinioza extra-intestinala
A28.8	Alte antropo-zoonoze bacteriene, specificate, neclasificate altundeva
A28.9	Antropo-zoonoze bacteriene, nespecificate
A30.0	Lepra nedeterminata
A30.1	Lepra tuberculoida
A30.2	Lepra tuberculoida de tip intermediar atipic
A30.3	Lepra de tip intermediar atipic
A30.4	Lepra lepromatoasa de tip intermediar atipic
A30.5	Lepra lepromatoasa
A30.8	Alte forme de lepra
A30.9	Lepra, nespecificata
A31.8	Alte infectii cu Mycobacterium
A31.9	Infectia cu Mycobacterium, nespecificata
A32.0	Listerioza cutanata
A32.1	Meningita si meningoencefalita listeriana
A32.7	Sepsis listerian
A32.8	Alte listerioze
A32.9	Listerioza, nespecificata
A35	Alte forme de tetanos
A36.8	Alte forme de difterie
A36.9	Difteria, nespecificata
A38	Scarlatina
A42.7	Sepsis actinomicotic
A42.8	Alte forme de actinomicoza
A42.9	Actinomicoza, nespecificata
A43.8	Alte nocardioze
A43.9	Nocardioza, nespecificata

A44.0	Bartonelloza sistemica
A44.1	Bartonelloza cutanata sau cutano-mucoasa
A44.8	Alte forme de bartonelloza
A44.9	Bartonelloza, nespecificata
A48.0	Gangrena gazoasa
A48.3	Sindromul de soc toxic
A48.4	Febra purpurica din Brazilia
A48.8	Alte boli bacteriane specificate
A49.0	Infectia stafilococica, nespecificata
A49.1	Infectia streptococica, nespecificata
A49.2	Infectia cu Haemophilus influenzae, nespecificata
A49.3	Infectia cu Mycoplasma, nespecificata
A49.8	Alte infectii bacteriene cu localizare nespecificata
A49.9	Infectia bacteriana, nespecificata
A50.0	Sifilis congenital precoce, simptomatic
A50.1	Sifilis congenital precoce, latent
A50.2	Sifilis congenital precoce, nespecificat
A50.5	Alte forme tardive de sifilis congenital, simptomatic
A50.6	Sifilis congenital tardiv, latent
A50.7	Sifilis congenital tardiv, nespecificat
A50.9	Sifilis congenital, nespecificat
A51.2	Sifilis primar, cu alte localizari
A51.4	Alte forme de sifilis secundar
A51.5	Sifilis recent, latent
A51.9	Sifilis precoce, nespecificat
A52.7	Alte forme de sifilis tardiv, cu simptome
A52.8	Sifilis tardiv, latent
A52.9	Sifilis tardiv, nespecificat
A53.0	Sifilis latent, nespecificat ca fiind recent sau tardiv
A53.9	Sifilis, nespecificat
A54.8	Alte infectii gonococice
A54.9	Infectia gonococica, nespecificata
A59.8	Alte localizari ale trichomoniazei
A59.9	Trichomoniaza, nespecificata
A65	Sifilisul nevenerian
A66.7	Alte manifestari ale pianului
A66.8	Pianul latent
A66.9	Pianul, nespecificat
A67.2	Leziunile tardive ale pintei
A67.9	Pinta, nespecificata
A68.0	Febra recurenta prin paduche
A68.1	Febra recurenta prin capuse
A68.9	Febra recurenta, nespecificata
A69.2	Boala Lyme
A69.8	Alte infectii specificate cu spirochete
A69.9	Infectia cu spirochete, nespecificata
A75.0	Tifosul exantematic de paduche, datorit Rickettsia prowazekii
A75.1	Tifosul recrudescent [boala Brill]
A75.2	Tifosul datorit Rickettsia typhi
A75.3	Tifosul cu Rickettsia tsutsugamushi
A75.9	Tifos, nespecificat
A77.0	Febra purpurie prin Rickettsia rickettsii
A77.1	Febra purpurie prin Rickettsia conorii
A77.2	Febra purpurie prin Rickettsia siberica
A77.3	Febra purpurie prin Rickettsia australis
A77.8	Alte febre purpurii
A77.9	Febra purpurie, nespecificata
A78	Febra Q
A79.0	Febra de transee
A79.1	Rickettsioza variceliforma prin Rickettsia akari
A79.8	Alte rickettsioze specificate
A79.9	Rickettsioza, nespecificata
B37.7	Sepsis prin Candida
B37.88	Candidiaza cu alte localizari
B37.9	Candidiaza, nespecificata
B38.1	Coccidioidomicoza pulmonara cronica

B38.2	Coccidioidomicoza pulmonara, nespecificata
B38.7	Coccidioidomicoza diseminata
B38.8	Alte forme de coccidioidomicoza
B38.9	Coccidioidomicoza, nespecificata
B39.3	Histoplasmoza diseminata prin Histoplasma capsulatum
B39.4	Histoplasmoza prin Histoplasma capsulatum, nespecificata
B39.5	Histoplasmoza cu Histoplasma duboisii
B39.9	Histoplasmoza, nespecificata
B40.0	Blastomicoza pulmonara acuta
B40.1	Blastomicoza pulmonara cronica
B40.2	Blastomicoza pulmonara, nespecificata
B40.3	Blastomicoza cutanata
B40.7	Blastomicoza diseminata
B40.8	Alte forme de blastomicoza
B40.9	Blastomicoza, nespecificata
B41.0	Paracoccidioidomicoza pulmonara
B41.7	Paracoccidioidomicoza diseminata
B41.8	Alte forme de paracoccidioidomicoza
B41.9	Paracoccidioidomicoza, nespecificata
B42.0	Sporotrichoza pulmonara
B42.1	Sporotrichoza limfo-cutanata
B42.7	Sporotrichoza diseminata
B42.8	Alte forme de sporotrichoza
B42.9	Sporotrichoza, nespecificata
B43.0	Chromomicoza cutanata
B43.1	Abcesul phaeomycotic al creierului
B43.2	Abcesul si chistul phaeomycotic subcutanat
B43.8	Alte forme de chromomicoza
B43.9	Chromomicoza, nespecificata
B44.0	Aspergilloza pulmonara invaziva
B44.1	Alte aspergilloze pulmonare
B44.2	Aspergilloza amigdaliana
B44.7	Aspergilloza diseminata
B44.8	Alte forme de aspergilloza
B44.9	Aspergilloza, nespecificata
B45.0	Criptococcoza pulmonara
B45.1	Criptococcoza cerebrala
B45.2	Criptococcoza cutanata
B45.3	Criptococcoza osoasa
B45.7	Criptococcoza diseminata
B45.8	Alte forme de criptococcoza
B45.9	Criptococcoza, nespecificata
B46.0	Mucormicoza pulmonara
B46.1	Mucormicoza rino-cerebrala
B46.2	Mucormicoza gastro-intestinala
B46.3	Mucormicoza cutanata
B46.4	Mucormicoza diseminata
B46.5	Mucormicoza, nespecificata
B46.8	Alte zygomicoze
B46.9	Zygomicoza, nespecificata
B47.0	Eumicetomul
B47.1	Actinomicetomul
B47.9	Micetomul, nespecificat
B48.0	Lobomicoza
B48.1	Rinosporidioza
B48.2	Allescheriaza
B48.3	Geotrichoza
B48.4	Penicilloza
B48.7	Micoze oportuniste
B48.8	Alte micoze specificate
B49	Micoze nespecificate
B50.0	Paludismul cu Plasmodium falciparum cu complicatii cerebrale
B50.8	Alte forme severe sau complicatii ale paludismului cu Plasmodium falciparum
B50.9	Paludismul cu Plasmodium falciparum, nespecificat
B51.0	Paludismul cu Plasmodium vivax cu ruptura splinei

B51.8	Paludismul cu Plasmodium vivax, cu alte complicatii
B51.9	Paludismul cu Plasmodium vivax, fara complicatii
B52.0	Paludismul cu Plasmodium malariae, cu nefropatie
B52.8	Paludismul cu Plasmodium malariae, cu alte complicatii
B52.9	Paludismul cu Plasmodium malariae, fara complicatii
B53.0	Paludismul cu Plasmodium ovale
B53.1	Paludismul cu plasmodii simiene
B53.8	Alte paludisme specificate, cu confirmare parazitologica, neclasificate altundeva
B54	Paludism, nespecificat
B55.0	Leishmaniaza viscerala
B55.9	Leishmaniaza, nespecificata
B56.0	Trypanosomiaza gambiense
B56.1	Trypanosomiaza rhodesiense
B56.9	Trypanosomiaza africana, nespecificata
B57.1	Boala Chagas acuta fara atingerea inimii
B57.3	Boala Chagas (cronica) cu atingerea aparatului digestiv
B57.4	Boala Chagas (cronica) cu atingerea sistemului nervos
B57.5	Boala Chagas (cronica) cu atingerea altor organe
B58.8	Toxoplasma cu atingerea altor organe
B58.9	Toxoplasmoza, nespecificata
B60.0	Babesioza
B60.1	Acanthamoebioza
B60.2	Naegleriaza
B60.8	Alte boli specificate prin protozoare
B64	Boli prin protozoare nespecificate
B65.2	Schistosomiaza prin Schistosoma japonicum
B65.8	Alte forme de schistosomiaza
B65.9	Schistosomiaza, nespecificata
B66.2	Dicrocoeliaza
B66.8	Alte infectii specificate cu paraziti
B66.9	Infectii cu paraziti, nespecificate
B67.2	Infectia osoasa cu Echinococcus granulosus
B67.3	Infectia cu Echinococcus granulosus, alte si cu localizari multiple
B67.4	Infectia cu Echinococcus granulosus, nespecificata
B67.6	Infectia cu Echinococcus multilocularis, alte si localizari multiple
B67.7	Infectia cu Echinococcus multilocularis, nespecificata
B67.9	Alte infectii cu Echinococcus si nespecificate
B72	Dracunculoza
B73	Onchocercoza
B74.0	Filarioza cu Wuchereria bancrofti
B74.1	Filarioza datorita Brugia malay
B74.2	Filarioza datorita Brugia timori
B74.3	Loiasis
B74.4	Mansonelliaza
B74.8	Alte filarioze
B74.9	Filarioza, nespecificata
B75	Trichinelloza
B81.4	Helmintiaza intestinala mixta
B83.0	Larva migrans visceral
B83.1	Gnathostomiaza
B83.2	Angiostrongyliaza datorita Parastrongylus cantonensis
B83.3	Syngamiaza
B83.4	Hirudiniaza interna
B83.8	Alte helmintiaze specificate
B83.9	Helmintiaza, nespecificata
B88.8	Alte infestatii specificate
B89	Boli parazitare nespecificate
B90.8	Sechelele tuberculozei altor organe
B92	Sechelele leprei
B94.2	Sechelele hepatitei virale
B94.8	Sechelele altor boli infectioase si parazitare specificate

B94.9	Sechelele unor boli infectioase si parazitare nespecificate
B95.0	Streptococ, grupa A, cauza unor boli clasate la alte capitole
B95.1	Streptococ, grupa B, cauza unor boli clasate la alte capitole
B95.2	Streptococ, grupa D, cauza unor boli clasate la alte capitole
B95.3	Streptococcus pneumoniae, cauza unor boli clasate la alte capitole
B95.41	Streptococ, grupa C
B95.42	Streptococ, grupa G
B95.48	Streptococ, alta grupa specificata
B95.5	Streptococ nespecificat drept cauza unor boli clasate la alte capitole
B95.6	Staphilococcus aureus, cauza unor boli clasate la alte capitole
B95.7	Alt stafilococ drept cauza unor boli clasate la alte capitole
B95.8	Stafilococ nespecificat drept cauza unor boli clasate la alte capitole
B96.0	Mycoplasma pneumoniae [M. pneumoniae], cauza unor boli clasate la alte capitole
B96.1	Klebsiella pneumoniae [K. pneumoniae], cauza unor boli clasate la alte capitole
B96.2	Escherichia coli [E. coli], cauza unor boli clasate la alte capitole
B96.31	Haemophilus influenzae [H influenzae] tip B, cauza unor boli clasificate la alte capitole
B96.38	Haemophilus influenzae [H influenzae] alt tip specificat, cauza unor boli clasificate la alte capitole
B96.39	Haemophilus influenzae [H influenzae] tip nespecificat, cauza unor boli clasificate la alte capitole
B96.4	Proteus (mirabilis) (morganii), cauza unor boli clasate la alte capitole
B96.5	Pseudomonas, (aeruginosa) (Burkholderia pseudommallei) (mallei) cauza unor boli clasate la alte capitole
B96.6	Bacillus fragilis [B. fragilis], cauza unor boli clasate la alte capitole
B96.7	Clostridium perfringens [C. perfringens], cauza unor boli clasate la alte capitole
B96.81	Helicobacter pylori [H. pylori] cauza unor boli clasificate la alte capitole
B96.88	Alti agenti bacterieni si nespecificati drept cauza a unor boli clasificate la alte capitole
B99	Boli infectioase, alte si nespecificate
K23.1	Megaesofag in cursul bolii Chagas
L94.6	Ainhum
M03.10	Artropatia postinfectioasa in sifilis, localizari multiple
M03.11	Artropatia postinfectioasa in sifilis, regiunea umarului
M03.12	Artropatia postinfectioasa in sifilis, brat
M03.13	Artropatia postinfectioasa in sifilis, antebrat
M03.14	Artropatia postinfectioasa in sifilis, mana
M03.15	Artropatia postinfectioasa in sifilis, regiune pelviana si coapsa
M03.16	Artropatia postinfectioasa in sifilis, picior parte inferioara
M03.17	Artropatia postinfectioasa in sifilis, glezna si picior
M03.18	Artropatia postinfectioasa in sifilis, alte localizari
M03.19	Artropatia postinfectioasa in sifilis, localizare nespecificata
P35.2	Infectie virala congenitala herpetica [herpes simplex]
P35.8	Alte boli virale congenitale
P35.9	Boala virala congenitala, nespecificata
P37.0	Tuberculoza congenitala
P37.1	Toxoplasmoza congenitala
P37.2	Listerioza neonatala (diseminata)
P37.3	Paludism congenital cu Plasmodium falciparum
P37.4	Alte forme de paludism congenital
P37.8	Alte boli infectioase si parazitare congenitale specificate
P37.9	Boli infectioase si parazitare congenitale, nespecificate
T80.2	Infectii urmand unei infuzii, transfuzii si injectii terapeutice
T88.0	Infectie ca urmare a imunizarii

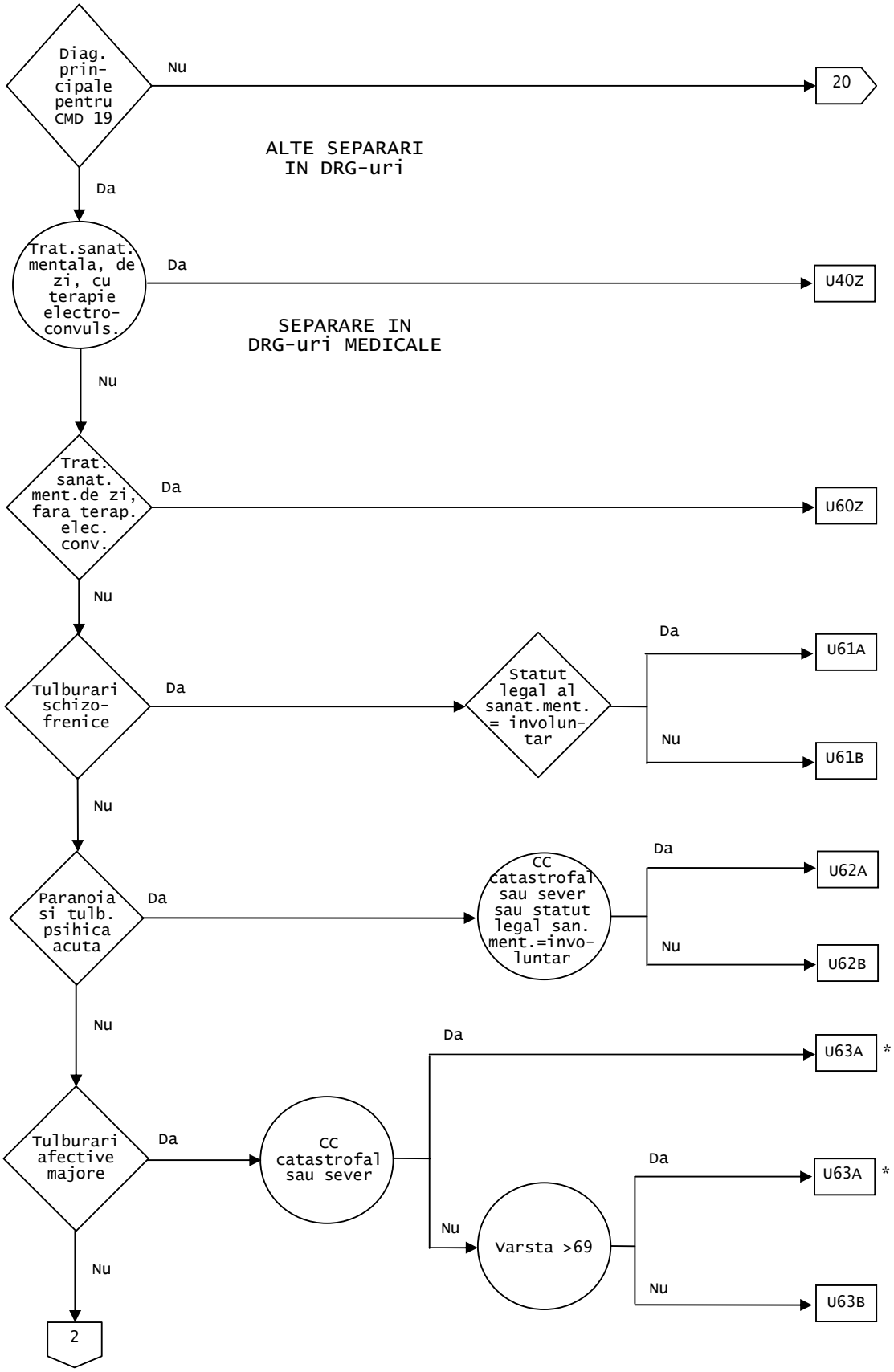
Diag. prin-cipale pentru CMD 19
Nu
20
ALTE SEPARARI IN DRG-uri
Da
Trat.sanat. mentala, de zi, cu terapie electro-convuls.
Da
U40Z
SEPARARE IN DRG-uri MEDICALE
Nu
Trat. sanat. ment.de zi, fara terap. elec. conv.
Da
U60Z
Nu
Tulburari schizo-frenice
Da
Statut legal al sanat.ment. = involun-tar
Da
U61A
Nu
U61B
Nu
Paranoia si tulb. psihica acuta
Da
CC catastrofal sau sever sau statut legal san. ment.=invo-luntar
Da
U62A
Nu
U62B
Nu
Tulburari afective majore
Da
CC catastrofal sau sever
Da
U63A *
Nu
Varsta >69
Da
U63A *
Nu
U63B
Nu
2

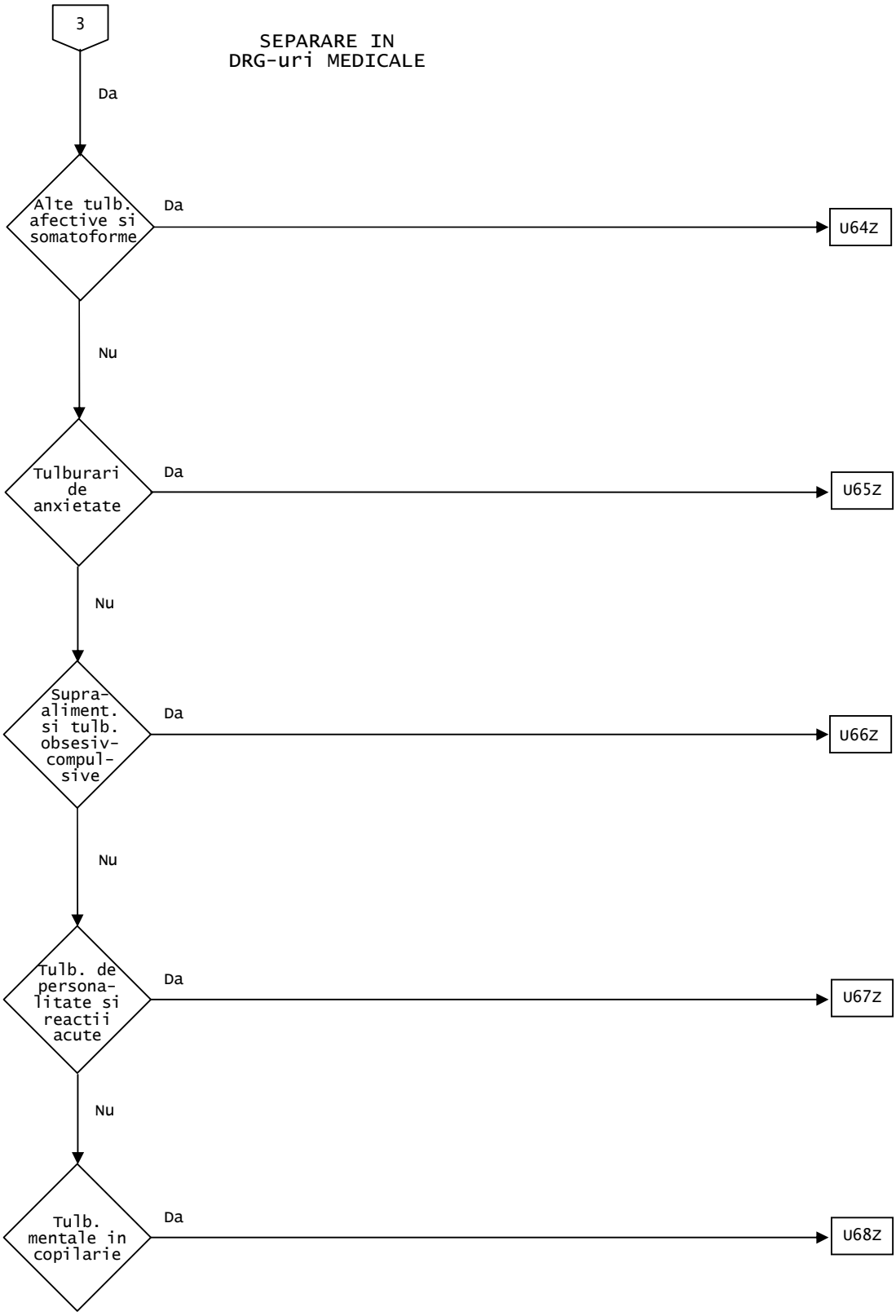
3
SEPARARE IN
DRG-uri MEDICALE
Da
Alte tulb. afective si somatoforme
Da
U64Z
Nu
Tulburari de anxietate
Da
U65Z
Nu
Supra-aliment. si tulb. obsesiv-compul-sive
Da
U66Z
Nu
Tulb. de persona-litate si reactii acute
Da
U67Z
Nu
Tulb. mentale in copilarie
Da
U68Z

Diagnostice principale cuprinse in CMD 19 (TAB-M19-0)

F20.0	Schizofrenia paranoida
F20.1	Schizofrenie hebefrenica
F20.2	Schizofrenie catatonica
F20.3	Schizofrenie nediferentiata
F20.4	Depresie post-schizofrenica
F20.5	Schizofrenie reziduala
F20.6	Schizofrenie simpla
F20.8	Alte forme de schizofrenie
F20.9	Schizofrenia, nespecificata
F21	Tulburare schizotipala
F22.0	Tulburare deliranta
F22.8	Alte tulburari delirante persistente
F22.9	Tulburare deliranta persistenta, nespecificata
F23.0	Tulburare psihotica polimorfa acuta, fara simptome schizofrenice
F23.1	Tulburare psihotica acuta cu simptome schizofrenice
F23.2	Tulburare psihotica acuta asemanatoare schizofreniei
F23.3	Alte tulburari psihotice acute predominant delirante
F23.8	Alte tulburari psihotice acute si tranzitorii
F23.9	Tulburare psihotica acuta si tranzitorie, nespecificata
F24	Tulburare deliranta indusa
F25.0	Tulburare schizo-afectiva, tip maniacal
F25.1	Tulburare schizo-afectiva, tip depresiv
F25.2	Tulburari schizo-afective, tip mixt
F25.8	Alte tulburari schizo-afective
F25.9	Tulburare schizo-afectiva, nespecificata
F28	Alte tulburari psihotice neorganice
F29	Psihoza neorganica nespecificata
F30.0	Hipomanie
F30.1	Manie fara simptome psihotice
F30.2	Manie cu simptome psihotice
F30.8	Alte episoade maniacale
F30.9	Episod maniacal nespecificat
F31.0	Tulburare afectiva bipolara, episod actual hipomaniacal
F31.1	Tulburare afectiva bipolara, episod actual maniacal fara simptome psihotice
F31.2	Tulburare afectiva bipolara, episod actual maniacal cu simptome psihotice
F31.3	Tulburare afectiva bipolara, episod actual de depresie usoara sau medie
F31.4	Tulburare afectiva bipolara, episod actual de depresie severa fara simptome psihotice
F31.5	Tulburari afective bipolare, episod actual de depresie severa cu simptome psihotice
F31.6	Tulburare afectiva bipolara, episod actual mixt
F31.7	Tulburare afectiva bipolara, in prezent in remisie
F31.8	Alte tulburari afective bipolare
F31.9	Tulburare afectiva bipolara, nespecificata
F32.00	Episod depresiv usor, nespecificat ca producandu-se in perioada postnatala
F32.01	Episod depresiv usor, producandu-se in perioada postnatala
F32.10	Episod depresiv moderat, nespecificat ca producandu-se in perioada postnatala
F32.11	Episod depresiv moderat, producandu-se in perioada postnatala
F32.20	Episod depresiv sever fara simptome psihotice, nespecificat ca producandu-se in perioada postnatala
F32.21	Episod depresiv sever fara simptome psihotice, producandu-se in perioada postnatala
F32.30	Episod depresiv sever cu simptome psihotice, nespecificat ca producandu-se in perioada postnatala
F32.31	Episod depresiv sever cu simptome psihotice, producandu-se in perioada postnatala
F32.80	Alte episoade depresive, nespecificat ca producandu-se in perioada postnatala
F32.81	Alte episoade depresive, producandu-se in perioada postnatala

F32.90	Episod depresiv, nespecificat, nedeterminat ca producandu-se in perioada postnatala
F32.91	Episod depresiv, nespecificat, producandu-se in perioada postnatala
F33.0	Tulburare depresiva recurenta, episod actual usor
F33.1	Tulburare depresiva recurenta, episod actual moderat
F33.2	Tulburare depresiva recurenta, episod actual sever fara simptome psihotice
F33.3	Tulburare depresiva recurenta, episod actual sever cu simptome psihotice
F33.4	Tulburare depresiva recurenta, in remisie in prezent
F33.8	Alte tulburari depresive recurente
F33.9	Tulburare depresiva recurenta, nespecificata
F34.0	Ciclotimie
F34.1	Distimie
F34.8	Alte tulburari persistente ale dispozitiei [afective]
F34.9	Tulburare a dispozitiei [afective], nespecificata
F38.0	Alte tulburari unice ale dispozitiei [afective]
F38.1	Alte tulburari recurente ale dispozitiei [afective]
F38.8	Alte tulburari specificate ale dispozitiei [afective]
F39	Tulburari nespecificate ale dispozitiei (afective)
F40.00	Agorafobie fara mentionarea tulburarii de panica
F40.01	Agorafobie cu tulburare de panica
F40.1	Fobii sociale
F40.2	Fobii specifice (izolate)
F40.8	Alte tulburari anxioase fobice
F40.9	Tulburari anxioase fobice, nespecificate
F41.0	Tulburare de panica [anxietate episodica paroxistica]
F41.1	Tulburare de anxietate generalizata
F41.2	Tulburare anxioasa si depresiva mixta
F41.3	Alte tulburari anxioase mixte
F41.8	Alte tulburari anxioase specificate
F41.9	Tulburare anxioasa, nespecificata
F42.0	Ganduri predominant obsedante sau de meditare
F42.1	Acte predominant compulsive [ritualuri obsedante]
F42.2	Ganduri si acte obsedante mixte
F42.8	Alte tulburari obsesiv-compulsive
F42.9	Tulburare obsesiv-compulsiva, nespecificata
F43.0	Reactie acuta la stress
F43.1	Tulburare de stress post-traumatica
F43.2	Tulburare de adaptare
F43.8	Alte reactii la un factor de stress sever
F43.9	Reactie la un factor de stress sever, nespecificata
F44.0	Amnezie disociativa
F44.1	Fuga disociativa
F44.2	Stupoare disociativa
F44.3	Tulburari privind starea de transa si posesie
F44.4	Tulburari motorii disociative
F44.5	Convulsii disociative
F44.6	Anestezie disociativa si pierdere sensoriala
F44.7	Tulburari disociative [de conversie] mixte
F44.80	Sindromul Ganser
F44.81	Tulburare de personalitate multipla
F44.82	Tulburari disociative tranzitorii [de conversie] care se produc in copilarie si adolescenta
F44.88	Alte tulburari disociative [de conversie] specificate
F44.9	Tulburare disociativa [de consersie], nespecificata
F45.0	Tulburare de somatizare
F45.1	Tulburare somatoforma nediferentiata
F45.2	Tulburare hipocondriaca
F45.30	Disfunctie autonoma somatoforma, organ sau sistem nespecificate
F45.38	Disfunctie autonoma somatoforma, alt organ sau sistem
F45.39	Disfunctie autonoma somatoforma, organe sau sisteme multiple
F45.4	Sindrom dureros somatoform persistent
F45.8	Alte tulburari somatoforme
F45.9	Tulburare somatoforma, nespecificata

F48.0	Neurastenie
F48.1	Sindrom de depersonalizare-derealizare
F48.8	Alte tulburari nevrotice specificate
F48.9	Tulburare nevrotica, nespecificata
F50.0	Anorexie nervoasa
F50.1	Anorexie nervoasa atipica
F50.2	Bulimie nervoasa
F50.3	Bulimie atipica nervoasa
F50.4	Apetit excesiv asociat cu alte tulburari psihologice
F50.5	Voma asociata cu alte tulburari psihologice
F50.8	Alte tulburari de apetit
F50.9	Tulburare de apetit, nespecificata
F51.0	Insomnie neorganica
F51.1	Hipersomnie neorganica
F51.2	Tulburare neorganica de orar somn/veghe
F51.3	Somnambulism [mersul prin somn]
F51.4	Teroare in somn [teroare nocturna]
F51.5	Cosmaruri
F51.8	Alte tulburari de somn neorganice
F51.9	Tulburari de somn neorganice, nespecificate
F52.0	Absenta sau pierdere a dorintei sexuale
F52.1	Aversiunea sexuala si lipsa de placere sexuala
F52.2	Esec al raspunsului genital
F52.3	Disfunctie orgasmica
F52.4	Ejaculare prematura
F52.6	Dispareunie neorganica
F52.7	Necesitate sexuala excesiva
F52.8	Alta disfunctie sexuala necauzata de o tulburare sau o boala organica
F52.9	Disfunctie sexuala nespecificata, necauzata de o tulburare sau o boala organica
F54	Factori psihologici si comportamentali asociati bolilor sau tulburarilor clasificate altundeva
F59	Sindroame comportamentale nespecificate asociate perturbarilor fiziologice si factorilor fizici
F60.0	Tulburare de personalitate paranoida
F60.1	Tulburare de personalitate schizoida
F60.2	Tulburare de personalitate disociala
F60.30	Tip impulsiv
F60.31	Tip limita
F60.4	Tulburare de personalitate histrionica
F60.5	Tulburare de personalitate anancastica
F60.6	Tulburare de personalitate anxioasa [evitanta]
F60.7	Tulburare de personalitate dependenta
F60.8	Alte tulburari specifice de personalitate
F60.9	Tulburare de personalitate, nespecificata
F61	Tulburari mixte de personalitate si altele
F62.0	Schimbare durabila de personalitate dupa o experienta catastrofica
F62.1	Schimbare durabila de personalitate dupa o boala psihiatrica
F62.8	Alte schimbari durabile de personalitate
F62.9	Schimbare durabila de personalitate, nespecificata
F63.0	Patologia jocurilor de noroc
F63.1	Incendiere patologica [piromanie]
F63.2	Furt patologic [cleptomanie]
F63.3	Trichotilomanie
F63.8	Alte tulburari de impulsuri si de obiceiuri
F63.9	Tulburare de impulsuri si obiceiuri, nespecificate
F64.0	Transsexualism
F64.1	Travestism bivalent
F64.2	Tulburare de identitate sexuala a copilariei
F64.8	Alte tulburari de identitate sexuala
F64.9	Tulburari de identitate sexuala, nespecificate
F65.0	Fetisism
F65.1	Travestismul fetisist
F65.2	Exhibitionism
F65.3	Voyerism
F65.4	Pedofilie
F65.5	Sado-masochism

F65.6 Tulburari multiple de preferinta sexuala

F65.8 Alte tulburari de preferinta sexuala

F65.9 Tulburari de preferenta sexuala, nespecificate

F66.0 Tulburare de maturitate sexuala

F66.1 Orientara sexuala egodistonica

F66.2 Tulburare de relatii sexuale

F66.8 Alte tulburari de dezvoltare psihosexuala

F66.9 Tulburare de dezvoltare psihosexuala, nespecificata

F68.0 Dezvoltare a simptomelor fizice din motive psihologice

F68.1 Producere intentionata sau simulare a simptomelor sau incapacitatii, fie fizice, fie psihologice [tulburare artificiala]

F68.8 Alte tulburari specificate de personalitate si de comportament la adult

F69 Tulburare nespecificata de personalitate si de comportament la adult

F80.0 Tulburare specifica de articulare a vorbirii

F80.1 Tulburare de limbaj expresiv

F80.2 Tulburare de limbaj receptiv

F80.3 Afazie dobindita cu epilepsie [Landau-Kleffner]

F80.8 Alte tulburari de dezvoltare a vorbirii si limbajului

F80.9 Tulburare de dezvoltare a vorbirii si limbajului, nespecificata

F81.0 Tulburari specifice de citire

F81.1 Tulburari specifice de rostire si ortografie

F81.2 Tulburare specifica privind abilitatile aritmetice

F81.3 Tulburare mixta de abilitati scolare

F81.8 Alte tulburari de dezvoltare a abilitatilor scolare

F81.9 Tulburare de dezvoltare a abilitatilor scolare, nespecificata

F82 Tulburare de dezvoltare specifica a functiei motorii

F83 Tulburari de dezvoltare specifice mixte

F84.0 Autism infantil

F84.1 Autism atipic

F84.3 Alta tulburare de dezintegrare a copilariei

F84.4 Tulburare hiperactiva asociata cu retardare mentala si miscari stereotipice

F84.5 Sindromul Asperger

F84.8 Alte tulburari profunde de dezvoltare

F84.9 Tulburare profunda de dezvoltare, nespecificata

F88 Alte tulburari de dezvoltare psihologica

F89 Tulburare de dezvoltare, nespecificata

F90.0 Perturbare a activitatii si atentiei

F90.1 Tulburare de conduita hiperkinetica

F90.8 Alte tulburari hiperkinetice

F90.9 Tulburare hiperkinetica, nespecificata

F91.0 Tulburare de conduita limitata la contextul familial

F91.1 Tulburare de conduita nesocializata

F91.2 Tulburare de conduita socializata

F91.3 Tulburare de provocare opozitionala

F91.8 Alte tulburari de conduita

F91.9 Tulburare de conduita, nespecificata

F92.0 Tulburare de conduita depresiva

F92.8 Alte tulburari mixte de conduita si emotionale

F92.9 Tulburare mixta de conduita si emotii, nespecificata

F93.0 Tulburare de anxietate a separarii de copilarie

F93.1 Tulburare de anxietate fobica a copilariei

F93.2 Tulburare de anxietate sociala a copilariei

F93.3 Tulburare de rivalitate intre frati

F93.8 Alte tulburari emotionale ale copilariei

F93.9 Tulburare emotionala a copilariei, nespecificata

F94.0 Mutism electiv

F94.1 Tulburare reactiva fata de anturaj in copilarie

F94.2 Tulburari privind dezinhibitia fata de anturaj in copilarie

F94.8 Alte tulburari de functie sociala in copilarie

F94.9 Tulburare de functie sociala in copilarie, nespecificata

F98.0 Enuresis neorganica

F98.1 Encopresie neorganica

F98.2	Tulburare a alimentatiei sugarului si a copilului
F98.3	Pica sugarului si a copilului
F98.4	Tulburari de miscari stereotipe
F98.8	Alte tulburari specificate ale tulburarilor comportamentale si emotionale cu debut de obicei in copilarie si adolescenta
F98.9	Tulburari nespecificate comportamentale si emotionale cu debut de obicei in copilarie si adolescenta
F99	Tulburare mentala, nespecificata altminteri
G47.0	Tulburari de adormire si mentinere a somnului [insomnii]
G47.1	Tulburari de somn prin somnolenta excesiva [hipersomnie]
G47.2	Tulburari de ciclu veghe-somn
G47.8	Alte tulburari de somn
G47.9	Tulburari de somn, nespecificate
R44.0	Halucinatii auditive
R44.2	Alte tipuri de halucinatii
R44.3	Halucinatii, nespecificate
R44.8	Alte simptome si semne referitoare la senzatii si perceptii generale si nespecificate
R45.0	Nervozitate
R45.1	Neliniste si agitatie
R45.4	Iritabilitate si manie
R48.0	Dislexie si alexie
R48.1	Agnozie
R48.2	Apraxie
R48.8	Alte disfunctii simbolice si nespecificate
Z03.2	Observatie pentru suspiciunea de tulburari mintale sau de comportament

ADRG U40 Tratament al sanatatii mentale, de zi, cu terapie electroconvulsiva (ECT)

Proceduri in tabelul TAB-U40-1 si pacient de zi

DRG U40Z Tratament al sanatatii mentale, de zi, cu terapie electroconvulsiva (ECT)

Proceduri (TAB-U40-1)

93340-00‡	Terapie electroconvulsiva [ECT] <= 8 tratamente	93340-01‡	Terapie electroconvulsiva [ECT] > 8 tratamente

ADRG U60 Tratament al sanatatii mentale, de zi, fara terapie electroconvulsiva (ECT)

Pacient de zi

DRG U60Z Tratament al sanatatii mentale, de zi, fara terapie electroconvulsiva (ECT)

ADRG U61 **Tulburari schizofrenice**

Diagnostice principale in tabelul TAB-U61-1

DRG U61A **Tulburari schizofrenice cu statut legal al sanatatii mentale**

Pacient involuntar

DRG U61B **Tulburari schizofrenice fara statut legal al sanatatii mentale**

Diagnostice principale (TAB-U61-1)

F20.0	Schizofrenia paranoida
F20.1	Schizofrenie hebefrenica
F20.2	Schizofrenie catatonica
F20.3	Schizofrenie nediferentiata
F20.5	Schizofrenie reziduala
F20.6	Schizofrenie simpla
F20.8	Alte forme de schizofrenie
F20.9	Schizofrenia, nespecificata
F21	Tulburare schizotipala
F23.1	Tulburare psihotica acuta cu simptome schizofrenice
F23.2	Tulburare psihotica acuta asemanatoare schizofreniei
F25.0	Tulburare schizo-afectiva, tip maniacal
F25.1	Tulburare schizo-afectiva, tip depresiv
F25.2	Tulburari schizo-afective, tip mixt
F25.8	Alte tulburari schizo-afective
F25.9	Tulburare schizo-afectiva, nespecificata

ADRG U62 **Paranoia si tulburare psihica acuta**

Diagnostice principale in tabelul TAB-U62-1

DRG U62A **Paranoia si tulburare psihica acuta cu CC catastrofale/severe sau cu statut legal al sanatatii**

PCCL >2 sau pacient involuntar

DRG U62B **Paranoia si tulburare psihica acuta fara CC catastrofale/severe fara statut legal al sanatatii**

Diagnostice principale (TAB-U62-1)

F22.0	Tulburare deliranta
F22.8	Alte tulburari delirante persistente
F22.9	Tulburare deliranta persistenta, nespecificata
F23.0	Tulburare psihotica polimorfa acuta, fara simptome schizofrenice
F23.3	Alte tulburari psihotice acute predominant delirante
F23.8	Alte tulburari psihotice acute si tranzitorii
F23.9	Tulburare psihotica acuta si tranzitorie, nespecificata
F24	Tulburare deliranta indusa
F28	Alte tulburari psihotice neorganice
F29	Psihoza neorganica nespecificata

ADRG U63 **Tulburari afective majore**

Diagnostice principale in tabelul TAB-U63-1

DRG U63A **Tulburari afective majore varsta >69 sau cu (CC catastrofale sau severe)**

Varsta >69 sau PCCL >2

DRG U63B **Tulburari afective majore varsta <70 fara CC catastrofale sau severe**

Diagnostice principale (TAB-U63-1)

F30.0	Hipomanie
F30.1	Manie fara simptome psihotice
F30.2	Manie cu simptome psihotice
F30.8	Alte episoade maniacale
F30.9	Episod maniacal nespecificat
F31.0	Tulburare afectiva bipolara, episod actual hipomaniacal
F31.1	Tulburare afectiva bipolara, episod actual maniacal fara simptome psihotice
F31.2	Tulburare afectiva bipolara, episod actual maniacal cu simptome psihotice
F31.3	Tulburare afectiva bipolara, episod actual de depresie usoara sau medie
F31.4	Tulburare afectiva bipolara, episod actual de depresie severa fara simptome psihotice
F31.5	Tulburari afective bipolare, episod actual de depresie severa cu simptome psihotice
F31.6	Tulburare afectiva bipolara, episod actual mixt
F31.7	Tulburare afectiva bipolara, in prezent in remisie
F31.8	Alte tulburari afective bipolare
F31.9	Tulburare afectiva bipolara, nespecificata
F32.00	Episod depresiv usor, nespecificat ca producandu-se in perioada postnatala
F32.01	Episod depresiv usor, producandu-se in perioada postnatala
F32.10	Episod depresiv moderat, nespecificat ca producandu-se in perioada postnatala
F32.11	Episod depresiv moderat, producandu-se in perioada postnatala
F32.20	Episod depresiv sever fara simptome psihotice, nespecificat ca producandu-se in perioada postnatala
F32.21	Episod depresiv sever fara simptome psihotice, producandu-se in perioada postnatala
F32.30	Episod depresiv sever cu simptome psihotice, nespecificat ca producandu-se in perioada postnatala
F32.31	Episod depresiv sever cu simptome psihotice, producandu-se in perioada postnatala
F32.80	Alte episoade depresive, nespecificat ca producandu-se in perioada postnatala
F32.81	Alte episoade depresive, producandu-se in perioada postnatala
F33.0	Tulburare depresiva recurenta, episod actual usor
F33.1	Tulburare depresiva recurenta, episod actual moderat
F33.2	Tulburare depresiva recurenta, episod actual sever fara simptome psihotice
F33.3	Tulburare depresiva recurenta, episod actual sever cu simptome psihotice
F33.4	Tulburare depresiva recurenta, in remisie in prezent
F33.8	Alte tulburari depresive recurente
F33.9	Tulburare depresiva recurenta, nespecificata
F34.8	Alte tulburari persistente ale dispozitiei [afective]
F34.9	Tulburare a dispozitiei [afective], nespecificata
F38.0	Alte tulburari unice ale dispozitiei [afective]
F38.1	Alte tulburari recurente ale dispozitiei [afective]
F38.8	Alte tulburari specificate ale dispozitiei [afective]
F39	Tulburari nespecificate ale dispozitiei (afective)

ADRG U64 Alte tulburari afective si somatoforme

Diagnostice principale in tabelul TAB-U64-1

DRG U64Z Alte tulburari afective si somatoforme

Diagnostice principale (TAB-U64-1)

F20.4	Depresie post-schizofrenica
F32.90	Episod depresiv, nespecificat, nedeterminat ca producandu-se in perioada postnatala
F32.91	Episod depresiv, nespecificat, producandu-se in perioada postnatala
F34.0	Ciclotimie
F34.1	Distimie
F41.2	Tulburare anxioasa si depresiva mixta
F45.0	Tulburare de somatizare
F45.1	Tulburare somatoforma nediferentiata
F45.2	Tulburare hipocondriaca
F48.0	Neurastenie
F48.8	Alte tulburari nevrotice specificate
F48.9	Tulburare nevrotica, nespecificata
F99	Tulburare mentala, nespecificata altminteri

ADRG U65 Tulburari de anxietate

Diagnostice principale in tabelul TAB-U65-1

DRG U65Z Tulburari de anxietate

Diagnostice principale (TAB-U65-1)

F40.00	Agorafobie fara mentionarea tulburarii de panica
F40.01	Agorafobie cu tulburare de panica
F40.1	Fobii sociale
F40.2	Fobii specifice (izolate)
F40.8	Alte tulburari anxioase fobice
F40.9	Tulburari anxioase fobice, nespecificate
F41.0	Tulburare de panica [anxietate episodica paroxistica]
F41.1	Tulburare de anxietate generalizata
F41.3	Alte tulburari anxioase mixte
F41.8	Alte tulburari anxioase specificate
F41.9	Tulburare anxioasa, nespecificata
F44.0	Amnezie disociativa
F44.1	Fuga disociativa
F44.2	Stupoare disociativa
F44.3	Tulburari privind starea de transa si posesie
F44.4	Tulburari motorii disociative
F44.5	Convulsii disociative
F44.6	Anestezie disociativa si pierdere sensoriala
F44.7	Tulburari disociative [de conversie] mixte
F44.80	Sindromul Ganser
F44.81	Tulburare de personalitate multipla
F44.82	Tulburari disociative tranzitorii [de conversie] care se produc in copilarie si adolescenta
F44.88	Alte tulburari disociative [de conversie] specificate
F44.9	Tulburare disociativa [de consersie], nespecificata
F45.30	Disfunctie autonoma somatoforma, organ sau sistem nespecificate
F45.38	Disfunctie autonoma somatoforma, alt organ sau sistem
F45.39	Disfunctie autonoma somatoforma, organe sau sisteme multiple
F45.4	Sindrom dureros somatoform persistent

F45.8	Alte tulburari somatoforme
F45.9	Tulburare somatoforma, nespecificata
F48.1	Sindrom de depersonalizare-derealizare
F51.0	Insomnie neorganica
F51.1	Hipersomnie neorganica
F51.2	Tulburare neorganica de orar somn/veghe
F51.3	Somnambulism [mersul prin somn]
F51.4	Teroare in somn [teroare nocturna]
F51.5	Cosmaruri
F51.8	Alte tulburari de somn neorganice
F51.9	Tulburari de somn neorganice, nespecificate
F59	Sindroame comportamentale nespecificate asociate perturbarilor fiziologice si factorilor fizici
F68.0	Dezvoltare a simptomelor fizice din motive psihologice
G47.0	Tulburari de adormire si mentinere a somnului [insomnii]
G47.1	Tulburari de somn prin somnolenta excesiva [hipersomnie]
G47.2	Tulburari de ciclu veghe-somn
G47.8	Alte tulburari de somn
G47.9	Tulburari de somn, nespecificate
R44.0	Halucinatii auditive
R44.2	Alte tipuri de halucinatii
R44.3	Halucinatii, nespecificate
R44.8	Alte simptome si semne referitoare la senzatii si perceptii generale si nespecificate

ADRG U66 Supra-alimentatie si tulburari obsesiv compulsive

Diagnostice principale in tabelul TAB-U66-1

DRG U66Z Supra-alimentatie si tulburari obsesiv compulsive

Diagnostice principale (TAB-U66-1)

F42.0	Ganduri predominant obsedante sau de meditare
F42.1	Acte predominant compulsive [ritualuri obsedante]
F42.2	Ganduri si acte obsedante mixte
F42.8	Alte tulburari obsesiv-compulsive
F42.9	Tulburare obsesiv-compulsiva, nespecificata
F50.0	Anorexie nervoasa
F50.1	Anorexie nervoasa atipica
F50.2	Bulimie nervoasa
F50.3	Bulimie atipica nervoasa
F50.4	Apetit excesiv asociat cu alte tulburari psihologice
F50.5	Voma asociata cu alte tulburari psihologice
F50.8	Alte tulburari de apetit
F50.9	Tulburare de apetit, nespecificata
F60.5	Tulburare de personalitate anancastica
F98.2	Tulburare a alimentatiei sugarului si a copilului
F98.3	Pica sugarului si a copilului

ADRG U67 Tulburari de personalitate si reactii acute

Diagnostice principale in tabelul TAB-U67-1

DRG U67Z Tulburari de personalitate si reactii acute

Diagnostice principale (TAB-U67-1)

F43.0	Reactie acuta la stress
F43.1	Tulburare de stress post-traumatica
F43.2	Tulburare de adaptare
F43.8	Alte reactii la un factor de stress sever
F43.9	Reactie la un factor de stress sever, nespecificata
F52.0	Absenta sau pierdere a dorintei sexuale
F52.1	Aversiunea sexuala si lipsa de placere sexuala
F52.2	Esec al raspunsului genital
F52.3	Disfunctie orgasmica
F52.4	Ejaculare prematura
F52.6	Dispareunie neorganica
F52.7	Necesitate sexuala excesiva
F52.8	Alta disfunctie sexuala necauzata de o tulburare sau o boala organica
F52.9	Disfunctie sexuala nespecificata, necauzata de o tulburare sau o boala organica
F54	Factori psihologici si comportamentali asociati bolilor sau tulburarilor clasificate altundeva
F60.0	Tulburare de personalitate paranoida
F60.1	Tulburare de personalitate schizoida
F60.2	Tulburare de personalitate disociala
F60.30	Tip impulsiv
F60.31	Tip limita
F60.4	Tulburare de personalitate histrionica
F60.6	Tulburare de personalitate anxioasa [evitanta]
F60.7	Tulburare de personalitate dependenta
F60.8	Alte tulburari specifice de personalitate
F60.9	Tulburare de personalitate, nespecificata
F61	Tulburari mixte de personalitate si altele
F62.0	Schimbare durabila de personalitate dupa o experienta catastrofica
F62.1	Schimbare durabila de personalitate dupa o boala psihiatrica
F62.8	Alte schimbari durabile de personalitate
F62.9	Schimbare durabila de personalitate, nespecificata
F63.0	Patologia jocurilor de noroc
F63.1	Incendiere patologica [piromanie]
F63.2	Furt patologic [cleptomanie]
F63.3	Trichotilomanie
F63.8	Alte tulburari de impulsuri si de obiceiuri
F63.9	Tulburare de impulsuri si obiceiuri, nespecificate
F64.0	Transsexualism
F64.1	Travestism bivalent
F64.2	Tulburare de identitate sexuala a copilariei
F64.8	Alte tulburari de identitate sexuala
F64.9	Tulburari de identitate sexuala, nespecificate
F65.0	Fetisism
F65.1	Travestismul fetisist
F65.2	Exhibitionism
F65.3	Voyerism
F65.4	Pedofilie
F65.5	Sado-masochism
F65.6	Tulburari multiple de preferinta sexuala
F65.8	Alte tulburari de preferinta sexuala
F65.9	Tulburari de preferenta sexuala, nespecificate
F66.0	Tulburare de maturitate sexuala
F66.1	Orientara sexuala egodistonica
F66.2	Tulburare de relatii sexuale
F66.8	Alte tulburari de dezvoltare psihosexuala
F66.9	Tulburare de dezvoltare psihosexuala, nespecificata

F68.1	Producere intentionata sau simulare a simptomelor sau incapacitatii, fie fizice, fie psihologice [tulburare artificiala]
F68.8	Alte tulburari specificate de personalitate si de comportament la adult
F69	Tulburare nespecificata de personalitate si de comportament la adult
F91.0	Tulburare de conduita limitata la contextul familial
F91.1	Tulburare de conduita nesocializata
F91.2	Tulburare de conduita socializata
F91.3	Tulburare de provocare opozitionala
F91.8	Alte tulburari de conduita
F91.9	Tulburare de conduita, nespecificata
F92.0	Tulburare de conduita depresiva
F92.8	Alte tulburari mixte de conduita si emotionale
F92.9	Tulburare mixta de conduita si emotii, nespecificata
F94.0	Mutism electiv
R45.0	Nervozitate
R45.1	Neliniste si agitatie
R45.4	Iritabilitate si manie
Z03.2	Observatie pentru suspiciunea de tulburari mintale sau de comportament

ADRG U68 Tulburari mentale in copilarie

Diagnostice principale in tabelul TAB-U68-1

DRG U68Z Tulburari mentale in copilarie

Diagnostice principale (TAB-U68-1)

F80.0	Tulburare specifica de articulare a vorbirii
F80.1	Tulburare de limbaj expresiv
F80.2	Tulburare de limbaj receptiv
F80.3	Afazie dobindita cu epilepsie [Landau-Kleffner]
F80.8	Alte tulburari de dezvoltare a vorbirii si limbajului
F80.9	Tulburare de dezvoltare a vorbirii si limbajului, nespecificata
F81.0	Tulburari specifice de citire
F81.1	Tulburari specifice de rostire si ortografie
F81.2	Tulburare specifica privind abilitatile aritmetice
F81.3	Tulburare mixta de abilitati scolare
F81.8	Alte tulburari de dezvoltare a abilitatilor scolare
F81.9	Tulburare de dezvoltare a abilitatilor scolare, nespecificata
F82	Tulburare de dezvoltare specifica a functiei motorii
F83	Tulburari de dezvoltare specifice mixte
F84.0	Autism infantil
F84.1	Autism atipic
F84.3	Alta tulburare de dezintegrare a copilariei
F84.4	Tulburare hiperactiva asociata cu retardare mentala si miscari stereotipice
F84.5	Sindromul Asperger
F84.8	Alte tulburari profunde de dezvoltare
F84.9	Tulburare profunda de dezvoltare, nespecificata
F88	Alte tulburari de dezvoltare psihologica
F89	Tulburare de dezvoltare, nespecificata
F90.0	Perturbare a activitatii si atentiei
F90.1	Tulburare de conduita hiperkinetica
F90.8	Alte tulburari hiperkinetice
F90.9	Tulburare hiperkinetica, nespecificata
F93.0	Tulburare de anxietate a separarii de copilarie
F93.1	Tulburare de anxietate fobica a copilariei
F93.2	Tulburare de anxietate sociala a copilariei
F93.3	Tulburare de rivalitate intre frati
F93.8	Alte tulburari emotionale ale copilariei

F93.9	Tulburare emotionala a copilariei, nespecificata
F94.1	Tulburare reactiva fata de anturaj in copilarie
F94.2	Tulburari privind dezinhibitia fata de anturaj in copilarie
F94.8	Alte tulburari de functie sociala in copilarie
F94.9	Tulburare de functie sociala in copilarie, nespecificata
F98.0	Enuresis neorganica
F98.1	Encopresie neorganica
F98.4	Tulburari de miscari stereotipe
F98.8	Alte tulburari specificate ale tulburarilor comportamentale si emotionale cu debut de obicei in copilarie si adolescenta
F98.9	Tulburari nespecificate comportamentale si emotionale cu debut de obicei in copilarie si adolescenta
R48.0	Dislexie si alexie
R48.1	Agnozie
R48.2	Apraxie
R48.8	Alte disfunctii simbolice si nespecificate

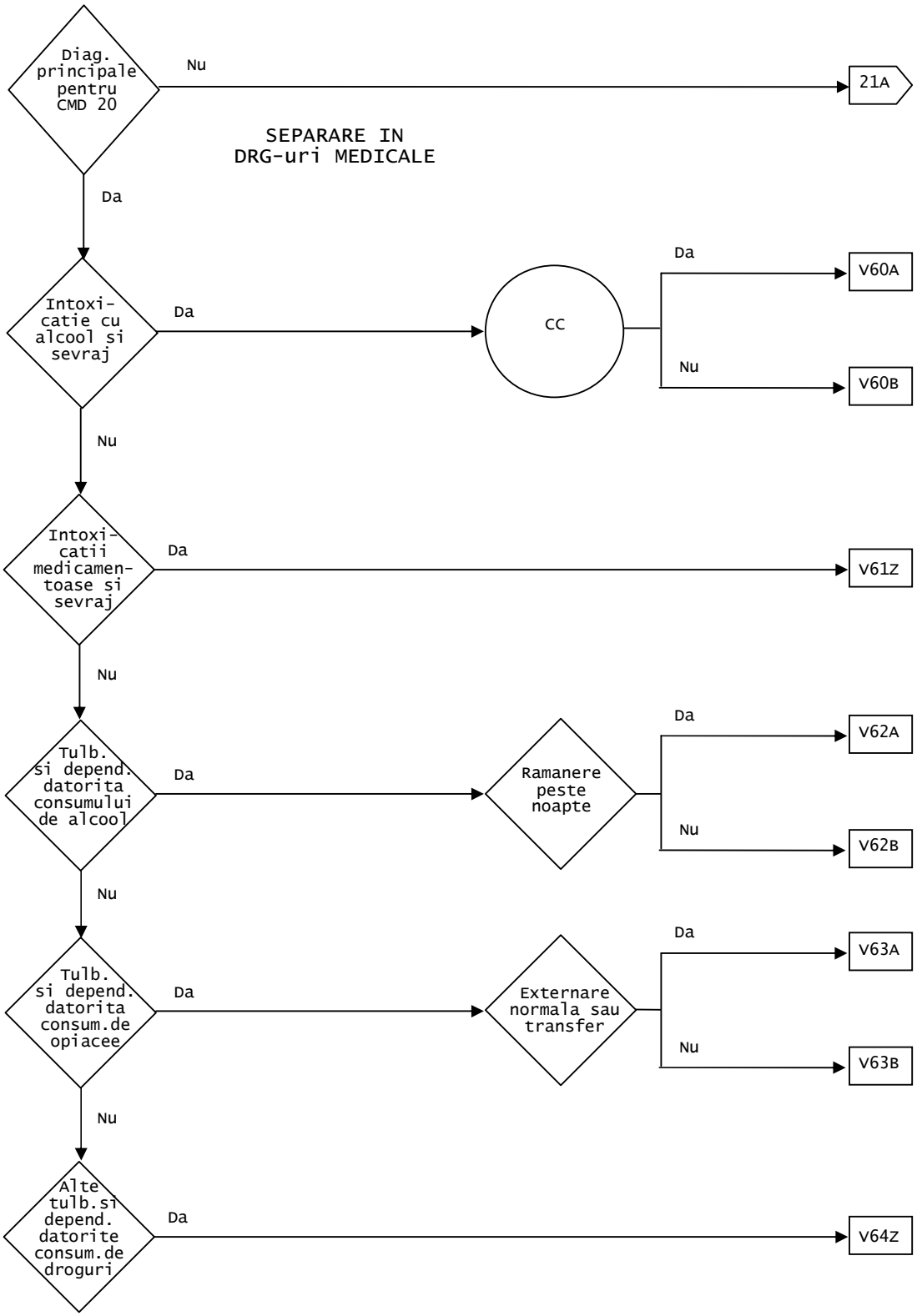
Diag. principale pentru CMD 20
Nu
21A
SEPARARE IN DRG-uri MEDICALE
Da
Intoxi-catie cu alcool si sevraj
Da
CC
Da
V60A
Nu
V60B
Nu
Intoxi-catii medicamen-toase si sevraj
Da
V61Z
Nu
Tulb. si depend. datorita consumului de alcool
Da
Ramanere peste noapte
Da
V62A
Nu
V62B
Nu
Tulb. si depend. datorita consum.de opiacee
Da
Externare normala sau transfer
Da
V63A
Nu
V63B
Nu
Alte tulb.si depend. datorite consum.de droguri
Da
V64Z

Diagnostice principale cuprinse in CMD 20 (TAB-M20-0)

F10.0 Tulburari mentale si de comportament datorite folosirii alcoolului, intoxicatie acuta

F10.1 Tulburari mentale si de comportament datorite folosirii alcoolului, utilizarea nociva

F10.2 Tulburari mentale si de comportament datorite folosirii alcoolului, sindromul de dependenta

F10.3 Tulburari mentale si de comportament datorite folosirii alcoolului, sindromul de sevraj

F10.4 Tulburari mentale si de comportament datorite folosirii alcoolului, sindromul de sevraj cu delir

F10.5 Tulburari mentale si de comportament datorite folosirii alcoolului, tulburare psihotica

F10.7 Tulburari mentale si de comportament datorite folosirii alcoolului, tulburare psihotica reziduala si cu debut tardiv

F10.8 Tulburari mentale si de comportament datorite folosirii alcoolului, alte tulburari mentale si de comportament

F10.9 Tulburari mentale si de comportament datorite folosirii alcoolului, tulburare mentala sau de comportament nespecificata

F11.0 Tulburari mentale si de comportament datorite folosirii substantelor opiacee, intoxicatie acuta

F11.1 Tulburari mentale si de comportament datorite folosirii substantelor opiacee, utilizare nociva

F11.2 Tulburari mentale si de comportament datorite folosirii substantelor opiacee, sindromul de dependenta

F11.3 Tulburari mentale si de comportament datorite folosirii substantelor opiacee, sindromul de sevraj

F11.4 Tulburari mentale si de comportament datorite folosirii substantelor opiacee, sindromul de sevraj cu delir

F11.5 Tulburari mentale si de comportament datorite folosirii substantelor opiacee, tulburare psihotica

F11.6 Tulburari mentale si de comportament datorite folosirii substantelor opiacee, sindromul amnezic

F11.7 Tulburari mentale si de comportament datorite folosirii substantelor opiacee, tulburare psihotica reziduala si cu debut tardiv

F11.8 Tulburari mentale si de comportament datorite folosirii substantelor opiacee, alte tulburari mentale si de comportament

F11.9 Tulburari mentale si de comportament datorite folosirii substantelor opiacee, tulburare mentala sau de comportament nespecificata

F12.0 Tulburari mentale si de comportament datorite folosirii substantelor derivate din cannabis, intoxicatie acuta

F12.1 Tulburari mentale si de comportament datorite folosirii substantelor derivate din cannabis, utilizare nociva

F12.2 Tulburari mentale si de comportament datorite folosirii substantelor derivate din cannabis, sindromul de dependenta

F12.3 Tulburari mentale si de comportament datorite folosirii substantelor derivate din cannabis, sindromul de sevraj

F12.4 Tulburari mentale si de comportament datorite folosirii substantelor derivate din cannabis, sindromul de sevraj cu delir

F12.5 Tulburari mentale si de comportament datorite folosirii substantelor derivate din cannabis, tulburare psihotica

F12.6 Tulburari mentale si de comportament datorite folosirii substantelor derivate din cannabis, sindromul amnezic

F12.7 Tulburari mentale si de comportament datorite folosirii substantelor derivate din cannabis, tulburare psihotica reziduala si cu debut tardiv

F12.8 Tulburari mentale si de comportament datorite folosirii substantelor derivate din cannabis, alte tulburari mentale si de comportament

F12.9 Tulburari mentale si de comportament datorite folosirii substantelor derivate din cannabis, tulburare mentala si de comportament nespecificata

F13.0 Tulburari mentale si de comportament datorite folosirii sedativelor sau hipnoticelor, intoxicatie acuta

F13.1 Tulburari mentale si de comportament datorite folosirii sedativelor sau hipnoticelor, utilizare nociva

F13.2 Tulburari mentale si de comportament datorite folosirii sedativelor sau hipnoticelor, sindromul de dependenta

F13.3 Tulburari mentale si de comportament datorite folosirii sedativelor sau hipnoticelor, sindromul de sevraj

F13.4 Tulburari mentale si de comportament datorite folosirii sedativelor sau hipnoticelor, sindromul de sevraj cu delir

F13.5 Tulburari mentale si de comportament datorite folosirii sedativelor sau hipnoticelor, tulburare psihotica

F13.6 Tulburari mentale si de comportament datorite folosirii sedativelor sau hipnoticelor, sindromul amnezic

F13.7 Tulburari mentale si de comportament datorite folosirii sedativelor sau hipnoticelor, tulburare psihotica reziduala si cu debut tardiv

F13.8 Tulburari mentale si de comportament datorite folosirii sedativelor sau hipnoticelor, alte tulburari mentale si de comportament

F13.9 Tulburari mentale si de comportament datorite folosirii sedativelor sau hipnoticelor, tulburare mentala sau de comportament nespecificata

F14.0 Tulburari mentale si de comportament datorite folosirii cocainei, intoxicatie acuta

F14.1 Tulburari mentale si de comportament datorite folosirii cocainei, utilizare nociva

F14.2 Tulburari mentale si de comportament datorite folosirii cocainei, sindromul de dependenta

F14.3 Tulburari mentale si de comportament datorite folosirii cocainei, sindromul de sevraj

F14.4 Tulburari mentale si de comportament datorite folosirii cocainei, sindromul de sevraj cu delir

F14.5 Tulburari mentale si de comportament datorite folosirii cocainei, tulburare psihotica

F14.6 Tulburari mentale si de comportament datorite folosirii cocainei, sindromul amnezic

F14.7 Tulburari mentale si de comportament datorite folosirii cocainei, tulburare psihotica reziduala si si cu debut tardiv

F14.8 Tulburari mentale si de comportament datorite folosirii cocainei, alte tulburari mentale si de comportament

F14.9 Tulburari mentale si de comportament datorite folosirii cocainei, tulburare mentala sau de comportament nespecificata

F15.0 Tulburari mentale si de comportament datorite folosirii altor stimulanti incluzand cofeina, intoxicatie acuta

F15.1 Tulburari mentale si de comportament datorite folosirii altor stimulanti, incluzand cofeina, utilizare nociva

F15.2 Tulburari mentale si de comportament datorite folosirii altor stimulanti, incluzand cofeina, sindromul de dependenta

F15.3 Tulburari mentale si de comportament datorite folosirii altor stimulanti, incluzand cofeina, sindromul de sevraj

F15.4 Tulburari mentale si de comportament datorite folosirii altor stimulanti, incluzand cofeina, sindromul de sevraj cu delir

F15.5 Tulburari mentale si de comportament datorite folosirii altor stimulanti, incluzand cofeina, tulburare psihotica

F15.6 Tulburari mentale si de comportament datorite folosirii altor stimulanti, incluzand cofeina, sindromul amnezic

F15.7 Tulburari mentale si de comportament datorite folosirii altor stimulanti, incluzand cofeina, tulburare psihotica reziduala si cu debut tardiv

F15.8 Tulburari mentale si de comportament datorite folosirii altor stimulanti, incluzand cofeina, alte tulburari mentale si de comportament

F15.9 Tulburari mentale si de comportament datorite folosirii altor stimulanti, incluzand cofeina, tulburare mentala sau de comportament nespecificata

F16.0 Tulburari mentale si de comportament datorite folosirii halucinogenelor, intoxicatie acuta

F16.1 Tulburari mentale si de comportament datorite folosirii halucinogenelor, utilizare nociva

F16.2 Tulburari mentale si de comportament datorite folosirii halucinogenelor, sindromul de dependenta

F16.3 Tulburari mentale si de comportament datorite folosirii halucinogenelor, sindromul de sevraj

F16.4 Tulburari mentale si de comportament datorite folosirii halucinogenelor, sindromul de sevraj cu delir

F16.5 Tulburari mentale si de comportament datorite folosirii halucinogenelor, tulburare psihotica

F16.6 Tulburari mentale si de comportament datorite folosirii halucinogenelor, sindromul amnezic

F16.7 Tulburari mentale si de comportament datorite folosirii halucinogenelor, tulburare psihotica reziduala si cu debut tardiv

F16.8 Tulburari mentale si de comportament datorite folosirii halucinogenelor, alte tulburari mentale si de comportament

F16.9 Tulburari mentale si de comportament datorite folosirii halucinogenelor, tulburare mentala sau de comportament nespecificata

F17.0 Tulburari mentale si de comportament datorite folosirii tutunului, intoxicatie acuta

F17.1 Tulburari mentale si de comportament datorite folosirii tutunului, utilizare nociva

F17.2 Tulburari mentale si de comportament datorite folosirii tutunului, sindromul de dependenta

F17.3 Tulburari mentale si de comportament datorite folosirii tutunului, sindromul de sevraj

F17.4 Tulburari mentale si de comportament datorite folosirii tutunului, sindromul de sevraj cu delir

F17.5 Tulburari mentale si de comportament datorite folosirii tutunului, tulburare psihotica

F17.6 Tulburari mentale si de comportament datorite folosirii tutunului, sindromul amnezic

F17.7 Tulburari mentale si de comportament datorite folosirii tutunului, tulburare psihotica reziduala si cu debut tardiv

F17.8 Tulburari mentale si de comportament datorite folosirii tutunului, alte tulburari mentale si de comportament

F17.9 Tulburari mentale si de comportament datorite folosirii tutunului, tulburare mentala sau de comportament nespecificata

F18.0 Tulburari mentale si de comportament datorite folosirii solventilor volatili, intoxicatie acuta

F18.1 Tulburari mentale si de comportament datorite folosirii solventilor volatili, utilizare nociva

F18.2 Tulburari mentale si de comportament datorite folosirii solventilor volatili, sindromul de dependenta

F18.3 Tulburari mentale si de comportament datorite folosirii solventilor volatili, sindromul de sevraj

F18.4 Tulburari mentale si de comportament datorite folosirii solventilor volatili, sindromul de sevraj cu delir

F18.5 Tulburari mentale si de comportament datorite folosirii solventilor volatili, tulburare psihotica

F18.6 Tulburari mentale si de comportament datorite folosirii solventilor volatili, sindromul amnezic

F18.7 Tulburari mentale si de comportament datorite folosirii solventilor volatili, tulburare psihotica reziduala si cu debut tardiv

F18.8 Tulburari mentale si de comportament datorite folosirii solventilor volatili, alte tulburari mentale si de comportament

F18.9 Tulburari mentale si de comportament datorite folosirii solventilor volatili, tulburare mentala sau de comportament nespecificata

F19.0 Tulburari mentale si de comportament datorite folosirii drogurilor multiple si altor substante psihoactive, intoxicatie acuta

F19.1 Tulburari mentale si de comportament datorite folosirii drogurilor multiple si altor substante psihoactive, utilizare nociva

F19.2 Tulburari mentale si de comportament datorite folosirii drogurilor multiple si altor substante psihoactive, sindromul de dependenta

F19.3 Tulburari mentale si de comportament datorite folosirii drogurilor multiple si altor substante psihoactive, sindromul de sevraj

F19.4 Tulburari mentale si de comportament datorite folosirii drogurilor multiple si altor substante psihoactive, sindromul de sevraj cu delir

F19.5 Tulburari mentale si de comportament datorite folosirii drogurilor multiple si altor substante psihoactive, tulburare psihotica

F19.6 Tulburari mentale si de comportament datorite folosirii drogurilor multiple si altor substante psihoactive, sindromul amnezic

F19.7 Tulburari mentale si de comportament datorite folosirii drogurilor multiple si altor substante psihoactive, tulburare psihotica reziduala si cu debut tardiv

F19.8 Tulburari mentale si de comportament datorite folosirii drogurilor multiple si altor substante psihoactive, alte tulburari mentale si de comportament

F19.9 Tulburari mentale si de comportament datorite folosirii drogurilor multiple si altor substante psihoactive, tulburare mentala sau de comportament nespecificata

F55.0 Antidepresive

F55.1 Laxative

F55.2 Analgezice

F55.3 Antiacide

F55.4 Vitamine

F55.5 Steroizi sau hormoni

F55.6 Remedii specifice din plante sau populare

F55.8 Alte substante care nu produc dependenta

F55.9 Nespecificate

ADRG V60 Intoxicatie cu alcool si sevraj

Diagnostice principale in tabelul TAB-V60-1

DRG V60A Intoxicatie cu alcool si sevraj cu CC

PCCL >1

DRG V60B Intoxicatie cu alcool si sevraj fara CC

Diagnostice principale (TAB-V60-1)

F10.0 Tulburari mentale si de comportament datorite folosirii alcoolului, intoxicatie acuta

F10.1 Tulburari mentale si de comportament datorite folosirii alcoolului, utilizarea nociva

F10.3 Tulburari mentale si de comportament datorite folosirii alcoolului, sindromul de sevraj

F10.4 Tulburari mentale si de comportament datorite folosirii alcoolului, sindromul de sevraj cu delir

F10.5 Tulburari mentale si de comportament datorite folosirii alcoolului, tulburare psihotica

F10.7 Tulburari mentale si de comportament datorite folosirii alcoolului, tulburare psihotica reziduala si cu debut tardiv

F10.8 Tulburari mentale si de comportament datorite folosirii alcoolului, alte tulburari mentale si de comportament

F10.9 Tulburari mentale si de comportament datorite folosirii alcoolului, tulburare mentala sau de comportament nespecificata

ADRG V61 Intoxicatii medicamentoase si sevraj

Diagnostice principale in tabelul TAB-V61-1

DRG V61Z Intoxicatii medicamentoase si sevraj

Diagnostice principale (TAB-V61-1)

F11.3 Tulburari mentale si de comportament datorite folosirii substantelor opiacee, sindromul de sevraj

F11.4 Tulburari mentale si de comportament datorite folosirii substantelor opiacee, sindromul de sevraj cu delir

F11.5 Tulburari mentale si de comportament datorite folosirii substantelor opiacee, tulburare psihotica

F11.6 Tulburari mentale si de comportament datorite folosirii substantelor opiacee, sindromul amnezic

F11.7 Tulburari mentale si de comportament datorite folosirii substantelor opiacee, tulburare psihotica reziduala si cu debut tardiv

F11.8 Tulburari mentale si de comportament datorite folosirii substantelor opiacee, alte tulburari mentale si de comportament

F11.9 Tulburari mentale si de comportament datorite folosirii substantelor opiacee, tulburare mentala sau de comportament nespecificata

F12.3 Tulburari mentale si de comportament datorite folosirii substantelor derivate din cannabis, sindromul de sevraj

F12.4 Tulburari mentale si de comportament datorite folosirii substantelor derivate din cannabis, sindromul de sevraj cu delir

F12.5 Tulburari mentale si de comportament datorite folosirii substantelor derivate din cannabis, tulburare psihotica

F12.6 Tulburari mentale si de comportament datorite folosirii substantelor derivate din cannabis, sindromul amnezic

F12.7 Tulburari mentale si de comportament datorite folosirii substantelor derivate din cannabis, tulburare psihotica reziduala si cu debut tardiv

F12.8 Tulburari mentale si de comportament datorite folosirii substantelor derivate din cannabis, alte tulburari mentale si de comportament

F12.9 Tulburari mentale si de comportament datorite folosirii substantelor derivate din cannabis, tulburare mentala si de comportament nespecificata

F13.3 Tulburari mentale si de comportament datorite folosirii sedativelor sau hipnoticelor, sindromul de sevraj

F13.4 Tulburari mentale si de comportament datorite folosirii sedativelor sau hipnoticelor, sindromul de sevraj cu delir

F13.5 Tulburari mentale si de comportament datorite folosirii sedativelor sau hipnoticelor, tulburare psihotica

F13.6 Tulburari mentale si de comportament datorite folosirii sedativelor sau hipnoticelor, sindromul amnezic

F13.7 Tulburari mentale si de comportament datorite folosirii sedativelor sau hipnoticelor, tulburare psihotica reziduala si cu debut tardiv

F13.8 Tulburari mentale si de comportament datorite folosirii sedativelor sau hipnoticelor, alte tulburari mentale si de comportament

F13.9 Tulburari mentale si de comportament datorite folosirii sedativelor sau hipnoticelor, tulburare mentala sau de comportament nespecificata

F14.3 Tulburari mentale si de comportament datorite folosirii cocainei, sindromul de sevraj

F14.4 Tulburari mentale si de comportament datorite folosirii cocainei, sindromul de sevraj cu delir

F14.5 Tulburari mentale si de comportament datorite folosirii cocainei, tulburare psihotica

F14.6 Tulburari mentale si de comportament datorite folosirii cocainei, sindromul amnezic

F14.7 Tulburari mentale si de comportament datorite folosirii cocainei, tulburare psihotica reziduala si si cu debut tardiv

F14.8 Tulburari mentale si de comportament datorite folosirii cocainei, alte tulburari mentale si de comportament

F14.9 Tulburari mentale si de comportament datorite folosirii cocainei, tulburare mentala sau de comportament nespecificata

F15.3 Tulburari mentale si de comportament datorite folosirii altor stimulanti, incluzand cofeina, sindromul de sevraj

F15.4 Tulburari mentale si de comportament datorite folosirii altor stimulanti, incluzand cofeina, sindromul de sevraj cu delir

F15.5 Tulburari mentale si de comportament datorite folosirii altor stimulanti, incluzand cofeina, tulburare psihotica

F15.6 Tulburari mentale si de comportament datorite folosirii altor stimulanti, incluzand cofeina, sindromul amnezic

F15.7 Tulburari mentale si de comportament datorite folosirii altor stimulanti, incluzand cofeina, tulburare psihotica reziduala si cu debut tardiv

F15.8 Tulburari mentale si de comportament datorite folosirii altor stimulanti, incluzand cofeina, alte tulburari mentale si de comportament

F15.9 Tulburari mentale si de comportament datorite folosirii altor stimulanti, incluzand cofeina, tulburare mentala sau de comportament nespecificata

F16.3 Tulburari mentale si de comportament datorite folosirii halucinogenelor, sindromul de sevraj

F16.4 Tulburari mentale si de comportament datorite folosirii halucinogenelor, sindromul de sevraj cu delir

F16.5 Tulburari mentale si de comportament datorite folosirii halucinogenelor, tulburare psihotica

F16.6 Tulburari mentale si de comportament datorite folosirii halucinogenelor, sindromul amnezic

F16.7 Tulburari mentale si de comportament datorite folosirii halucinogenelor, tulburare psihotica reziduala si cu debut tardiv

F16.8 Tulburari mentale si de comportament datorite folosirii halucinogenelor, alte tulburari mentale si de comportament

F16.9 Tulburari mentale si de comportament datorite folosirii halucinogenelor, tulburare mentala sau de comportament nespecificata

F17.3 Tulburari mentale si de comportament datorite folosirii tutunului, sindromul de sevraj

F17.4 Tulburari mentale si de comportament datorite folosirii tutunului, sindromul de sevraj cu delir

F17.5 Tulburari mentale si de comportament datorite folosirii tutunului, tulburare psihotica

F17.6 Tulburari mentale si de comportament datorite folosirii tutunului, sindromul amnezic

F17.7 Tulburari mentale si de comportament datorite folosirii tutunului, tulburare psihotica reziduala si cu debut tardiv

F17.8 Tulburari mentale si de comportament datorite folosirii tutunului, alte tulburari mentale si de comportament

F17.9 Tulburari mentale si de comportament datorite folosirii tutunului, tulburare mentala sau de comportament nespecificata

F18.3 Tulburari mentale si de comportament datorite folosirii solventilor volatili, sindromul de sevraj

F18.4 Tulburari mentale si de comportament datorite folosirii solventilor volatili, sindromul de sevraj cu delir

F18.5 Tulburari mentale si de comportament datorite folosirii solventilor volatili, tulburare psihotica

F18.6 Tulburari mentale si de comportament datorite folosirii solventilor volatili, sindromul amnezic

F18.7 Tulburari mentale si de comportament datorite folosirii solventilor volatili, tulburare psihotica reziduala si cu debut tardiv

F18.8 Tulburari mentale si de comportament datorite folosirii solventilor volatili, alte tulburari mentale si de comportament

F18.9 Tulburari mentale si de comportament datorite folosirii solventilor volatili, tulburare mentala sau de comportament nespecificata

F19.3 Tulburari mentale si de comportament datorite folosirii drogurilor multiple si altor substante psihoactive, sindromul de sevraj

F19.4 Tulburari mentale si de comportament datorite folosirii drogurilor multiple si altor substante psihoactive, sindromul de sevraj cu delir

F19.5 Tulburari mentale si de comportament datorite folosirii drogurilor multiple si altor substante psihoactive, tulburare psihotica

F19.6 Tulburari mentale si de comportament datorite folosirii drogurilor multiple si altor substante psihoactive, sindromul amnezic

F19.7 Tulburari mentale si de comportament datorite folosirii drogurilor multiple si altor substante psihoactive, tulburare psihotica reziduala si cu debut tardiv

F19.8 Tulburari mentale si de comportament datorite folosirii drogurilor multiple si altor substante psihoactive, alte tulburari mentale si de comportament

F19.9 Tulburari mentale si de comportament datorite folosirii drogurilor multiple si altor substante psihoactive, tulburare mentala sau de comportament nespecificata

ADRG V62 **Tulburare si dependenta datorita consumului de alcool**

Diagnostice principale in tabelul TAB-V62-1

DRG V62A **Tulburare si dependenta datorita consumului de alcool**

nu pacient de zi

DRG V62B **Tulburare si dependenta datorita consumului de alcool, de zi**

Diagnostice principale (TAB-V62-1)

F10.2 Tulburari mentale si de comportament datorite folosirii alcoolului, sindromul de dependenta

ADRG V63 **Tulburare si dependenta datorita consumului de opiacee**

Diagnostice principale in tabelul TAB-V63-1

DRG V63A **Tulburare si dependenta datorita consumului de opiacee**

Modul de separare = nu paraseste spitalul impotriva avizului medicului (06)

DRG V63B **Tulburare si dependenta datorita consumului de opiacee, pacient plecat impotriva avizului medical**

Modul de separare = paraseste spitalul impotriva avizului medicului (06)

Diagnostice principale (TAB-V63-1)

F11.0 Tulburari mentale si de comportament datorite folosirii substantelor opiacee, intoxicatie acuta

F11.1 Tulburari mentale si de comportament datorite folosirii substantelor opiacee, utilizare nociva

F11.2 Tulburari mentale si de comportament datorite folosirii substantelor opiacee, sindromul de dependenta

ADRG V64 **Alte tulburari si dependente datorita consumului de droguri**

Diagnostice principale in tabelul TAB-V64-1

DRG V64Z **Alte tulburari si dependente datorita consumului de droguri**

Diagnostice principale (TAB-V64-1)

F12.0	Tulburari mentale si de comportament datorite folosirii substantelor derivate din cannabis, intoxicatie acuta
F12.1	Tulburari mentale si de comportament datorite folosirii substantelor derivate din cannabis, utilizare nociva
F12.2	Tulburari mentale si de comportament datorite folosirii substantelor derivate din cannabis, sindromul de dependenta
F13.0	Tulburari mentale si de comportament datorite folosirii sedativelor sau hipnoticelor, intoxicatie acuta
F13.1	Tulburari mentale si de comportament datorite folosirii sedativelor sau hipnoticelor, utilizare nociva
F13.2	Tulburari mentale si de comportament datorite folosirii sedativelor sau hipnoticelor, sindromul de dependenta
F14.0	Tulburari mentale si de comportament datorite folosirii cocainei, intoxicatie acuta
F14.1	Tulburari mentale si de comportament datorite folosirii cocainei, utilizare nociva
F14.2	Tulburari mentale si de comportament datorite folosirii cocainei, sindromul de dependenta
F15.0	Tulburari mentale si de comportament datorite folosirii altor stimulanti incluzand cofeina, intoxicatie acuta
F15.1	Tulburari mentale si de comportament datorite folosirii altor stimulanti, incluzand cofeina, utilizare nociva
F15.2	Tulburari mentale si de comportament datorite folosirii altor stimulanti, incluzand cofeina, sindromul de dependenta
F16.0	Tulburari mentale si de comportament datorite folosirii halucinogenelor, intoxicatie acuta
F16.1	Tulburari mentale si de comportament datorite folosirii halucinogenelor, utilizare nociva
F16.2	Tulburari mentale si de comportament datorite folosirii halucinogenelor, sindromul de dependenta
F17.0	Tulburari mentale si de comportament datorite folosirii tutunului, intoxicatie acuta
F17.1	Tulburari mentale si de comportament datorite folosirii tutunului, utilizare nociva
F17.2	Tulburari mentale si de comportament datorite folosirii tutunului, sindromul de dependenta
F18.0	Tulburari mentale si de comportament datorite folosirii solventilor volatili, intoxicatie acuta
F18.1	Tulburari mentale si de comportament datorite folosirii solventilor volatili, utilizare nociva
F18.2	Tulburari mentale si de comportament datorite folosirii solventilor volatili, sindromul de dependenta
F19.0	Tulburari mentale si de comportament datorite folosirii drogurilor multiple si altor substante psihoactive, intoxicatie acuta
F19.1	Tulburari mentale si de comportament datorite folosirii drogurilor multiple si altor substante psihoactive, utilizare nociva
F19.2	Tulburari mentale si de comportament datorite folosirii drogurilor multiple si altor substante psihoactive, sindromul de dependenta
F55.0	Antidepresive
F55.1	Laxative
F55.2	Analgezice
F55.3	Antiacide
F55.4	Vitamine
F55.5	Steroizi sau hormoni
F55.6	Remedii specifice din plante sau populare
F55.8	Alte substante care nu produc dependenta
F55.9	Nespecificate

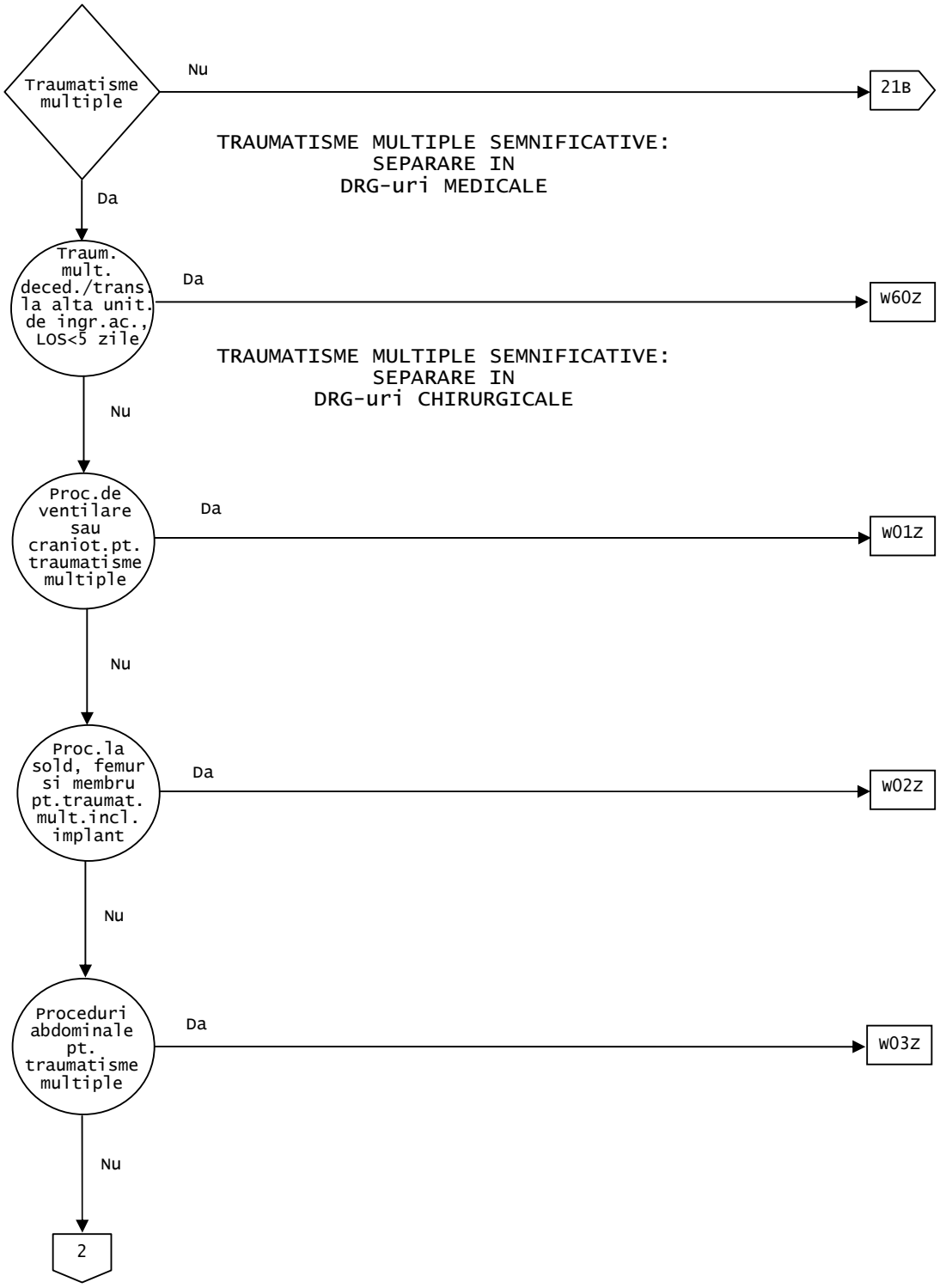
Traumatisme multiple
Nu
21B
TRAUMATISME MULTIPLE SEMNIFICATIVE:
SEPARARE IN
DRG-uri MEDICALE
Da
Traum. mult. deced./trans. la alta unit. de ingr.ac., LOS<5 zile
Da
W60Z
TRAUMATISME MULTIPLE SEMNIFICATIVE:
SEPARARE IN
DRG-uri CHIRURGICALE
Nu
Proc.de ventilare sau craniot.pt. traumatisme multiple
Da
W01Z
Nu
Proc.la sold, femur si membru pt.traumat. mult.incl. implant
Da
W02Z
Nu
Proceduri abdominale pt. traumatisme multiple
Da
W03Z
Nu
2

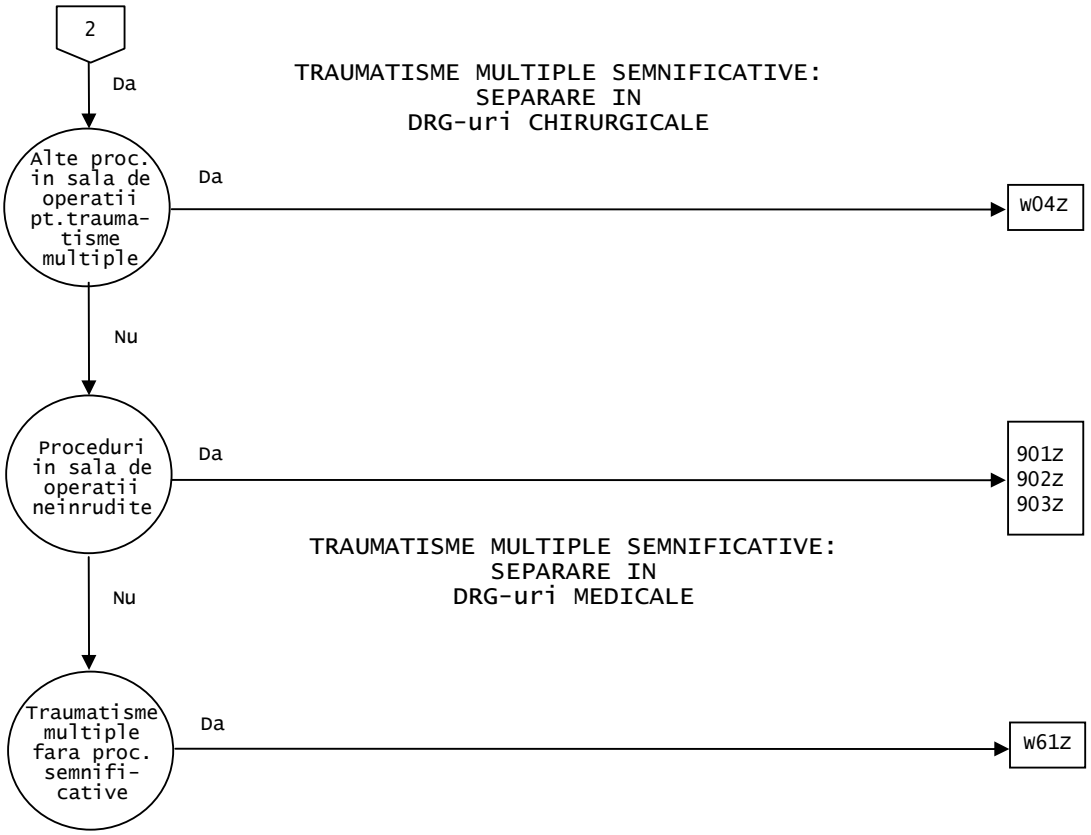
2
Da
TRAUMATISME MULTIPLE SEMNIFICATIVE:
SEPARARE IN
DRG-uri CHIRURGICALE
Alte proc. in sala de operatii pt.trauma-tisme multiple
Da
W04Z
Nu
Proceduri in sala de operatii neinrudite
Da
901Z
902Z
903Z
TRAUMATISME MULTIPLE SEMNIFICATIVE:
SEPARARE IN
DRG-uri MEDICALE
Nu
Traumatisme multiple fara proc. semnifi-cative
Da
W61Z

Definire logica a CMD 21

Diagnostice principale in CMD 21 tabel TAB-M21A si diagnostice in cel putin 2 CMD 21 tabelele TAB-M21A-0, TAB-M21A-1, TAB-M21A-2, TAB-M21A-3, TAB-M21A-4, TAB-M21A-5, TAB-M21A-6, TAB-M21A-7

Diagnostice principale privind traumatismele cuprinse in CMD 21 (TAB-M21A)

S00.00	Leziune superficiala a scalpului, nespecificata
S00.01	Leziune superficiala a scalpului, abraziune
S00.02	Leziune superficiala a scalpului, flictena
S00.03	Leziune superficiala a scalpului, muscatura de insecta
S00.04	Leziune superficiala a scalpului, corp strain superficial (aschie)
S00.05	Leziune superficiala a scalpului, contuzie
S00.08	Leziune superficiala a scalpului, alta
S00.1	Contuzie a pleoapei si a regiunii peri-oculare
S00.20	Alte leziuni superficiale ale pleoapei si ale regiunii peri-oculare, nespecificate
S00.21	Alte leziuni superficiale ale pleoapei si ale regiunii peri-oculare, abraziune
S00.22	Alte leziuni superficiale ale pleoapei si ale regiunii peri-oculare, flictena
S00.23	Alte leziuni superficiale ale pleoapei si ale regiunii peri-oculare, muscatura de insecta
S00.24	Alte leziuni superficiale ale pleoapei si ale regiunii peri-oculare, corp strain superficial (aschie)
S00.28	Alte leziuni superficiale ale pleoapei si ale regiunii peri-oculare, altele
S00.30	Leziune superficiala a nasului, nespecificata
S00.31	Leziune superficiala a nasului, abraziune
S00.32	Leziune superficiala a nasului, flictena
S00.33	Leziune superficiala a nasului, muscatura de insecta
S00.34	Leziune superficiala a nasului, corp strain superficial (aschie)
S00.35	Leziune superficiala a nasului, contuzie
S00.38	Leziune superficiala a nasului, alta
S00.40	Leziune superficiala a urechii, nespecificata
S00.41	Leziune superficiala a urechii, abraziune
S00.42	Leziune superficiala a urechii, flictena
S00.43	Leziune superficiala a urechii, muscatura de insecta
S00.44	Leziune superficiala a urechii, corp strain superficial (aschie)
S00.45	Leziune superficiala a urechii, contuzie
S00.48	Leziune superficiala a urechii, alta
S00.50	Leziune superficiala a buzei si cavitatii bucale, nespecificata
S00.51	Leziune superficiala a buzei si cavitatii bucale, nespecificata
S00.52	Leziune superficiala a buzei si cavitatii bucale, flictena
S00.53	Leziune superficiala a buzei si cavitatii bucale, muscatura de insecta
S00.54	Leziune superficiala a buzei si cavitatii bucale, corp strain superficial (aschie)
S00.55	Leziune superficiala a buzei si cavitatii bucale, contuzie
S00.58	Leziune superficiala a buzei si cavitatii bucale, alta
S00.7	Leziuni superficiale multiplea ale capului
S00.80	Leziune superficiala a altor parti ale capului, nespecificata
S00.81	Leziune superficiala a altor parti ale capului, abraziune
S00.82	Leziune superficiala a altor parti ale capului, flictena
S00.83	Leziune superficiala a altor parti ale capului, muscatura de insecta
S00.84	Leziune superficiala a altor parti ale capului, corp strain superficial (aschie)
S00.85	Leziune superficiala a altor parti ale capului, contuzie

S00.88 Leziune superficiala a altor parti ale capului, alta

S00.90 Leziune superficiala a capului, parte nespecificata, nespecificata

S00.91 Leziune superficiala a capului, parte nespecificata, abraziune

S00.92 Leziune superficiala a capului, parte nespecificata, flictena

S00.93 Leziune superficiala a capului, parte nespecificata, muscatura de insecta

S00.94 Leziune superficiala a capului, parte nespecificata, corp strain superficial (aschie)

S00.95 Leziune superficiala a capului, parte nespecificata, contuzie

S00.98 Leziune superficiala a capului, parte nespecificata, alta

S01.0 Plaga deschisa a scalpului

S01.1 Plaga deschisa a pleoapei si a regiunii peri-oculare

S01.20 Plaga deschisa a nasului, parte nespecificata

S01.21 Plaga deschisa a nasului, pielea externa

S01.22 Plaga deschisa a nasului (nari)

S01.23 Plaga deschisa a septului nasal

S01.29 Plaga deschisa a altor parti multiple ale nasului

S01.30 Plaga deschisa a urechii externe, parte nespecificata

S01.31 Plaga deschisa a auriculului

S01.33 Plaga deschisa a tragusului

S01.34 Plaga deschisa a meatului auditiv extern

S01.35 Plaga deschisa a trompei Eustache

S01.36 Plaga deschisa a oscioarelor

S01.37 Plaga deschisa a timpanului

S01.38 Plaga deschisa a urechii interne

S01.39 Plaga deschisa a altor si parti multiple ale urechii si structurilor auditive

S01.41 Plaga deschisa a obrazului

S01.42 Plaga deschisa a regiunii maxilarului

S01.43 Plaga deschisa a regiunii mandibulare

S01.49 Plaga deschisa a altor parti si localizari multiple ale obrazului si regiunii temporo-mandibulare

S01.50 Plaga deschisa a gurii, parte nespecificata

S01.51 Plaga deschisa a buzii

S01.52 Plaga deschisa a mucoasei bucale

S01.53 Plaga deschisa a gingiei (proces alveolar)

S01.54 Plaga deschisa a limbii si planseului gurii

S01.55 Plaga deschisa a palatului

S01.59 Plaga deschisa a altor parti multiple ale buzii si cavitatii bucale

S01.7 Plagi deschise multiple ale capului

S01.88 Plaga deschisa a altor parti ale capului

S01.9 Plaga deschisa a capului, localizare neprecizata

S02.0 Fractura a boltei craniene

S02.1 Fractura a bazei craniene

S02.2 Fractura a oaselor nasale

S02.3 Fractura a planseului orbitei

S02.4 Fractura a osului malar si a oaselor maxilarului

S02.5 Fractua a dintelui

S02.60 Fractura a mandibulei, parte nespecificata

S02.61 Fractura a procesului condilian

S02.62 Fractura a subcondiliana

S02.63 Fractura a procesului coronoid

S02.64 Fractura de ramus, nespecificata

S02.65 Fractura a unghiului maxilarului

S02.66 Fractura a simfizei corpului mandibulei

S02.67 Fractura a marginii alveolare a corpului mandibulei

S02.68 Fractura a corpului mandibulei, alte parti nespecificate

S02.69 Fractura a mandibulei, localizari multiple

S02.7 Fracturi multiple ale craniului si oaselor fetei

S02.8 Fractura a altor oase ale craniului si ale fetei

S02.9 Fractura a craniului si a oaselor fetei, localizare nespecificata

S03.0 Luxatie a maxilarului

S03.1 Luxatie a cartilagiului septal al nasului

S03.2 Luxatie a dintelui

S03.3 Luxatie cu alte parti nespecificate ale capului

S03.4 Entorsa si intindere a maxilarului

S03.5 Entorsa si intindere a articulatiilor si ligamentelor altor parti nespecificate ale capului

S04.0 Leziune a nervului si cailor optice

S04.1 Leziune a nervului oculo-motor

S04.2 Leziune a nervului trohlear

S04.3 Leziune a nervului trigemen

S04.4 Leziune a nervului abducens

S04.5 Leziune a nervului facial

S04.6 Leziune a nervului auditiv

S04.7 Leziune a nervului accesoriu

S04.8 Leziune a altor nervi cranieni

S04.9 Leziune a unui nerv cranian nespecificat

S05.0 Leziune a conjunctivei si abraziune a corneei fara mentionarea unui corp strain

S05.1 Contuzie a globului ocular si a tesuturilor orbitei

S05.2 Laceratie si ruptura oculara cu prolaps sau pierdere de tesut intra-ocular

S05.3 Laceratie oculara fara prolaps sau pierdere de tesut intra-ocular

S05.4 Plaga penetranta a orbitei cu sau fara corp strain

S05.5 Plaga penetranta a globului ocular cu corp strain

S05.6 Plaga penetranta a globului ocular fara corp strain

S05.7 Smulgere a ochiului

S05.8 Alte leziuni traumatice ale ochiului si orbitei

S05.9 Leziune a ochiului si orbitei, parte nespecificata

S06.00 Comotie

S06.01 Pierdere a cunostintei pe o durata nespecificata

S06.02 Pierdere a cunostintei pe o durata scurta [mai putin de 30 minute]

S06.03 Pierdere a cunostintei pe o durata moderata [30 de minute pana la 24 ore]

S06.04 Pierdere a cunostintei pe o durata prelungita [mai mult de 24 ore] cu revenirea la nivelul de cunostinta pre-existent

S06.1 Edem cerebral traumatic

S06.20 Leziune difuza cerebrala si cerebeloasa, nespecificata

S06.21 Contuzii cerebrale difuze

S06.22 Contuzii cerebeloase difuze

S06.23 Hematoame multiple intracerebrale si cerebeloase

S06.28 Alta leziune difuza cerebrala si cerebeloasa

S06.30 Leziune cerebrala si cerebeloasa in focar, nespecificata

S06.31 Contuzie cerebrala in focar

S06.32 Contuzie cerebeloasa in focar

S06.33 Hematom cerebral in focar

S06.34 Hematom cerebelos in focar

S06.38 Alte leziuni cerebrale si cerebeloase in focar

S06.4 Hemoragie epidurala

S06.5 Hemoragie subdurala traumatica

S06.6 Hemoragie subarahnoida traumatica

S06.8 Alte leziuni intracraniene

S06.9 Leziune intracraniana, nespecificata

S07.0 Leziune prin zdrobire a fetei

S07.1 Leziune prin zdrobire a capului

S07.8 Leziune prin zdrobire a altor parti ale capului

S07.9 Leziune prin zdrobire a capului, parte nespecificata

S08.0 Smulgere a scalpului

S08.1 Amputatie traumatica a urechii

S08.8 Amputatie traumatica a altor parti ale capului

S08.9 Amputatie traumatica a unei parti nespecificate a capului

S09.0 Leziune a vaselor de sange ale capului, neclasificate altundeva

S09.1 Leziune a muschiului si tendonului capului

S09.2 Ruptura traumatica a timpanului

S09.7 Leziuni multiple ale capului

S09.8 Alte leziuni specificate ale capului

S09.9 Leziune nespecificata a capului

S10.0 Contuzie a gatlejului

S10.10 Alte leziuni superficiale ale gatlejului si nespecificate, leziune superficiala nespecificata

S10.11 Alte leziuni superficiale ale gatlejului si nespecificate, abraziune

S10.12 Alte leziuni superficiale ale gatlejului si nespecificate, flictena

S10.13 Alte leziuni superficiale ale gatlejului si nespecificate, muscatura de insecta

S10.14 Alte leziuni superficiale ale gatlejului si nespecificate, corp strain superficial (aschie)

S10.18 Alte leziuni superficiale ale gatlejului si nespecificate, alta

S10.7 Leziuni superficiale multiple ale gatului

S10.80 Leziune superficiala a altor parti ale gatului, nespecificat

S10.81 Leziune superficiala a altor parti ale gatului, abraziune

S10.82 Leziune superficiala a altor parti ale gatului, flictena

S10.83 Leziune superficiala a altor parti ale gatului, muscatura de insecta

S10.84 Leziune superficiala a altor parti ale gatului, corp strain superficial (aschie)

S10.85 Leziune superficiala a altor parti ale gatului, contuzie

S10.88 Leziune superficiala a altor parti ale gatului, alta

S10.90 Leziune superficiala a gatului, parte nespecificata, nespecificata

S10.91 Leziune superficiala a gatului, parte nespecificata, abraziune

S10.92 Leziune superficiala a gatului, parte nespecificata, flictena

S10.93 Leziune superficiala a gatului, parte nespecificata, muscatura de insecta

S10.94 Leziune superficiala a gatului, parte nespecificata, corp strain superficial (aschie)

S10.95 Leziune superficiala a gatului, parte nespecificata, contuzie

S10.98 Leziune superficiala a gatului, parte nespecificata, alta

S11.01 Plaga deschisa a laringelui

S11.02 Plaga deschisa a traheei

S11.1 Plaga deschisa cu atingerea tiroidei

S11.21 Plaga deschisa a faringelui

S11.22 Plaga deschisa a esofagului cervical

S11.7 Plagi deschise multiple ale gatului

S11.88 Plaga deschisa a altor parti ale gatului

S11.9 Plaga deschisa a gatului, parte nespecificata

S12.0 Fractura a primei vertebre cervicale

S12.1 Fractura a vertebrei a II-a cervicale

S12.21 Fractura a vertebrei a III-a cervicale

S12.22 Fractura a vertebrei a IV-a cervicale

S12.23 Fractura a vertebrei a V-a cervicale

S12.24 Fractura a vertebrei a VI-a cervicale

S12.25 Fractura a vertebrei a VII-a cervicale

S12.7 Fracturi multiple ale coloanei vertebrale cervicale

S12.8 Fractura a altor parti ale gatului

S12.9 Fractura a gatului, parte nespecificata

S13.0 Ruptura traumatica a discului intervertebral cervical

S13.10 Luxatie a unei vertebre cervicale, nivel nespecificat

S13.11 Luxatie a vertebrelor cervicale C1/C2

S13.12 Luxatie a vertebrelor cervicale C2/C3

S13.13 Luxatie a vertebrelor cervicale C3/C4

S13.14 Luxatie a vertebrelor cervicale C4/C5

S13.15 Luxatie a vertebrelor cervicale C5/C6

S13.16 Luxatie a vertebrelor cervicale C6/C7

S13.17 Luxatie a vertebrelor cervico-toracice C7/T1

S13.18 Alta luxatie a vertebrelor cervicale

S13.2 Luxatie a altor parti ale gatului si nespecificate

S13.3 Luxatii multiple ale gatului

S13.4 Luxatie si entorsa a coloanei cervicale

S13.5 Luxatie si entorsa a regiunii tiroidiene

S13.6 Entorsa a articulatiilor si intindere a ligamentelor altor parti si nespecificate ale gatului

S14.0 Comotie si edem ale maduvei spinarii cervicale

S14.10 Leziune a maduvei spinarii cervicale, nespecificata

S14.11 Leziune completa a maduvei spinarii cervicale

S14.12	Sindrom central de leziune medulara la nivelul maduvei spinarii cervicale (sindrom incomplet de leziune medulara)
S14.13	Alt sindrom de leziune medulara incompleta a maduvei spinarii cervicale
S14.2	Leziune a radacinii nervoase a coloanei vertebrale cervicale
S14.3	Leziune a plexului brahial
S14.4	Leziune a nervilor periferici ai gatului
S14.5	Leziune a nervilor simpatici cervicali
S14.6	Leziune a altor nervi si nespecificati ai gatului
S14.70	Leziune functionala a maduvei spinarii, nivel cervical nespecificat
S14.71	Leziune functionala a maduvei spinarii, C1
S14.72	Leziune functionala a maduvei spinarii, C2
S14.73	Leziune functionala a maduvei spinarii, C3
S14.74	Leziune functionala a maduvei spinarii, C4
S14.75	Leziune functionala a maduvei spinarii, C5
S14.76	Leziune functionala a maduvei spinarii, C6
S14.77	Leziune functionala a maduvei spinarii, C7
S14.78	Leziune functionala a maduvei spinarii, C8
S15.00	Leziune a carotidei, nespecificata
S15.01	Leziune a carotidei comune
S15.02	Leziune a carotidei externe
S15.03	Leziune a carotidei interne
S15.1	Leziune a arterei vertebrale
S15.2	Leziune a venei jugulare externe
S15.3	Leziune a venei jugulare interne
S15.7	Leziune a mai multor vase sanguine ale gatului
S15.8	Leziune a altor vase sanguine ale gatului
S15.9	Leziune a vaselor sanguine nespecificate la nivelul gatului
S16	Leziune a muschilor si tendoanelor la nivelul gatului
S17.0	Leziune prin zdrobire a laringelui si traheei
S17.8	Leziune prin zdrobire a altor parti ale gatului
S17.9	Leziune prin zdrobire a gatului, parte nespecificata
S18	Amputatie traumatica la nivelul gatului
S19.7	Leziuni multiple ale gatului
S19.8	Alte leziuni specificate ale gatului
S19.9	Leziune nespecificata a gatului
S20.0	Contuzie a sanului
S20.10	Alte leziuni superficiale ale sanului si nespecificate, nespecificat
S20.11	Alte leziuni superficiale ale sanului si nespecificate, abraziune
S20.12	Alte leziuni superficiale ale sanului si nespecificate, flictena
S20.13	Alte leziuni superficiale ale sanului si nespecificate, muscatura de insecta
S20.14	Alte leziuni superficiale ale sanului si nespecificate, corp strain superficial (aschie)
S20.18	Alte leziuni superficiale ale sanului si nespecificate, alta
S20.2	Contuzie a toracelui
S20.30	Alte leziuni superficiale ale peretelui toracic anterior, nespecificat
S20.31	Alte leziuni superficiale ale peretelui toracic anterior, abraziune
S20.32	Alte leziuni superficiale ale peretelui toracic anterior, flictena
S20.33	Alte leziuni superficiale ale peretelui toracic anterior, muscatura de insecta
S20.34	Alte leziuni superficiale ale peretelui toracic anterior, corp strain superficial (aschie)
S20.38	Alte leziuni superficiale ale peretelui toracic anterior, alta
S20.40	Alte leziuni superficiale ale peretelui toracic posterior, nespecificat
S20.41	Alte leziuni superficiale ale peretelui toracic posterior, abraziune
S20.42	Alte leziuni superficiale ale peretelui toracic posterior, flictena
S20.43	Alte leziuni superficiale ale peretelui toracic posterior, muscatura de insecta
S20.44	Alte leziuni superficiale ale peretelui toracic posterior, corp strain superficial (aschie)
S20.48	Alte leziuni superficiale ale peretelui toracic posterior, alta

S20.7 Leziuni superficiale multiple ale toracelui

S20.80 Leziuni superficiale ale altor parti si nespecificate ale toracelui, nespecificat

S20.81 Leziuni superficiale ale altor parti si nespecificate ale toracelui, abraziune

S20.82 Leziuni superficiale ale altor parti si nespecificate ale toracelui, flictena

S20.83 Leziuni superficiale ale altor parti si nespecificate ale toracelui, muscatura de insecta

S20.84 Leziuni superficiale ale altor parti si nespecificate ale toracelui, corp strain superficial (aschie)

S20.88 Leziuni superficiale ale altor parti si nespecificate ale toracelui, alta

S21.0 Plaga deschisa a sanului

S21.1 Plaga deschisa a peretelui toracic anterior

S21.2 Plaga deschisa a peretelui toracic posterior

S21.7 Plagi deschise multiple ale peretelui toracic

S21.88 Plaga deschisa a altor parti ale toracelui

S21.9 Plaga deschisa a toracelui, parte nespecificata

S22.00 Fractura de vertebre toracice, nivel nespecificat

S22.01 Fractura de vertebre toracice, nivelul T1 si T2

S22.02 Fractura de vertebre toracice, nivelul T3 si T4

S22.03 Fractura de vertebre toracice, nivelul T5 si T6

S22.04 Fractura de vertebre toracice, nivelul T7 si T8

S22.05 Fractura de vertebre toracice, nivelul T9 si T10

S22.06 Fractura de vertebre toracice, nivelul T11 si T12

S22.1 Fracturi multiple ale coloanei vertebrale dorsale

S22.2 Fractura a sternului

S22.31 Fractura a primei coaste

S22.32 Fractura a unei coaste, alta decat prima coasta

S22.40 Fracturi multiple de coaste, nespecificate

S22.41 Fracturi multiple de coaste, implicand prima coasta

S22.42 Fracturi multiple de coaste, implicand doua coaste

S22.43 Fracturi multiple de coaste, implicand trei coaste

S22.44 Fracturi multiple de coaste implicand patru sau mai multe coaste

S22.5 Volet costal

S22.8 Fracturi ale altor parti ale oaselor toracelui

S22.9 Fractura a oaselor toracelui, parte nespecificata

S23.0 Ruptura traumatica a discului intervertebral dorsal

S23.10 Luxatie a unei vertebre toracice, nivel nespecificat

S23.11 Luxatie a vertebrelor toracice T1/T2 si T2/T3

S23.12 Luxatie a vertebrelor toracice T3/T4 si T4/T5

S23.13 Luxatie a vertebrelor toracice T5/T6 si T6/T7

S23.14 Luxatie a vertebrelor toracice T7/T8 si T8/T9

S23.15 Luxatie a vertebrelor toracice T9/T10 si T10/T11

S23.16 Luxatie a vertebrelor toracice T11/T12

S23.17 Luxatie a vertebrelor toraco-lombare T12/L1

S23.2 Luxatie a altor parti si nespecificate ale toracelui

S23.3 Entorsa si intindere a coloanei vertebrale dorsale

S23.4 Entorsa si intindere a coastelor si sternului

S23.5 Entorsa si intindere a cu alte parti si nespecificate ale toracelui

S24.0 Comotie si edem al maduvei spinarii toracice

S24.10 Leziune a maduvei spinarii toracice nespecificata

S24.11 Leziune completa a maduvei spinarii toracice

S24.12 Sindrom al leziunii incomplete a maduvei spinarii toracice

S24.2 Leziune a unei radacini nervoase a coloanei vertebrale dorsale

S24.3 Leziune a nervilor periferici ai toracelui

S24.4 Leziune a nervilor simpatici toracici

S24.5 Leziune a altor nervi toracici

S24.6 Leziune a unui nerv nespecificat al toracelui

S24.70 Leziune functionala a maduvei spinarii, nivel toracic nespecificat

S24.71 Leziune functionala a maduvei spinarii, T1

S24.72 Leziune functionala a maduvei spinarii, T2/T3

S24.73 Leziune functionala a maduvei spinarii, T4/T5

S24.74 Leziune functionala a maduvei spinarii, T6/T7

S24.75 Leziune functionala a maduvei spinarii, T8/T9

S24.76	Leziune functionala a maduvei spinarii, T10/T11
S24.77	Leziune functionala a maduvei spinarii, T12
S25.0	Leziune a aortei toracice
S25.1	Leziune a arterei brahio-cefalice sau subclaviculare
S25.2	Leziune a venei cave superioare
S25.3	Leziune a venei brahio-cefalice sau subclaviculare
S25.4	Leziune a vaselor de sange pulmonare
S25.5	Leziune a vaselor de sange intercostale
S25.7	Leziune a multiplelor vase de sange ale toracelui
S25.8	Leziune a altor vase de sange ale toracelui
S25.9	Leziune a unui vas de sange nespecificat al toracelui
S26.0	Hemopericard traumatic
S26.81	Contuzie a inimii
S26.82	Laceratie a inimii fara penetrarea cavitatii inimii
S26.83	Laceratie a inimii cu penetrare in cavitatile inimii
S26.88	Alte leziuni ale inimii
S26.9	Leziune a inimii, nespecificata
S27.0	Pneumotorax traumatic
S27.1	Hemotorax traumatic
S27.2	Hemo-pneumotorax traumatic
S27.31	Contuzie si hematom al plamanului
S27.32	Laceratie a plamanului
S27.38	Alte leziuni si nespecificate ale plamanului
S27.4	Leziune a bronhiilor
S27.5	Leziune a traheii toracice
S27.6	Leziune a pleurei
S27.7	Leziuni multiple ale organelor intratoracice
S27.81	Leziune a diafragmului
S27.82	Leziune a tractului limfatic toracic
S27.83	Leziune a esofagului (partea toracica)
S27.84	Leziune a glandei timus
S27.88	Leziune a altor organe si structuri intratoracice specifice
S27.9	Leziune a organelor toracice nespecificate
S28.0	Torace zdrobit
S28.1	Amputatie traumatica a unei parti a toracelui
S29.0	Leziune a muschiului si tendonului la nivelul toracelui
S29.7	Leziuni multiple ale toracelui
S29.8	Alte leziuni specificate ale toracelui
S29.9	Leziune nespecificata a toracelui
S30.0	Contuzie a zonei inferioare a spatelui si pelvisului
S30.1	Contuzie a peretelui abdominal
S30.2	Contuzie a organelor genitale externe
S30.7	Leziuni superficiale multiple ale abdomenului, zonei inferioare a spatelui si pelvisului
S30.80	Alte leziuni superficiale ale abdomenului, zonei inferioare a spatelui si pelvisului, nespecificate
S30.81	Alte leziuni superficiale ale abdomenului, zonei inferioare a spatelui si pelvisului, abraziune
S30.82	Alte leziuni superficiale ale abdomenului, zonei inferioare a spatelui si pelvisului, flictena
S30.83	Alte leziuni superficiale ale abdomenului, zonei inferioare a spatelui si pelvisului, muscatura de insecta
S30.84	Alte leziuni superficiale ale abdomenului, zonei inferioare a spatelui si pelvisului, corp strain superficial (aschie)
S30.88	Alte leziuni superficiale ale abdomenului, zonei inferioare a spatelui si pelvisului, alta
S30.90	Leziune superficiala a abdomenului, zonei inferioare a spatelui si pelvisului, parte nespecificata, nespecificata
S30.91	Leziune superficiala a abdomenului, zonei inferioare a spatelui si pelvisului, parte nespecificata, abraziune
S30.92	Leziune superficiala a abdomenului, zonei inferioare a spatelui si pelvisului, parte nespecificata, flictena
S30.93	Leziune superficiala a abdomenului, zonei inferioare a spatelui si pelvisului, parte nespecificata, muscatura de insecta
S30.94	Leziune superficiala a abdomenului, zonei inferioare a spatelui si pelvisului, parte nespecificata, corp strain superficial (aschie)

S30.98 Leziune superficiala a abdomenului, zonei inferioare a spatelui si pelvisului, parte nespecificata, alta

S31.0 Plaga deschisa a zonei inferioare a spatelui si pelvisului

S31.1 Plaga deschisa a peretelui abdominal

S31.2 Plaga deschisa a penisului

S31.3 Plaga deschisa a scrotului si testiculelor

S31.4 Plaga deschisa a vaginului si vulvei

S31.5 Plaga deschisa a altor organe genitale externe si nespecificate

S31.7 Plagi deschise multiple ale abdomenului, zonei inferioare a spatelui si pelvisului

S31.80 Plaga deschisa a altor parti si nespecificate ale abdomenului

S32.00 Fractura a unei vertebre lombare, nivel nespecificat

S32.01 Fractura a unei vertebre lombare, nivel L1

S32.02 Fractura a unei vertebre lombare, nivel L2

S32.03 Fractura a unei vertebre lombare, nivel L3

S32.04 Fractura a unei vertebre lombare, nivel L4

S32.05 Fractura a unei vertebre lombare, nivel L5

S32.1 Fractura a sacrului

S32.2 Fractura a coccisului

S32.3 Fractura a ilionului

S32.4 Fractura a acetabului

S32.5 Fractura a pubisului

S32.7 Fracturi multiple ale coloanei vertebrale lombare cu pelvisul

S32.81 Fractura de ischion

S32.82 Fractura de coloana vertebrala lombo-sacrata, parte nespecificata

S32.83 Fractura de pelvis, parte nespecificata

S32.89 Alte fracturi si multiple ale pelvisului

S33.0 Ruptura traumatica a discului intervertebral lombar

S33.10 Luxatie a vertebrei lombare, nivel nespecificat

S33.11 Luxatie a vertebrei lombare L1/L2

S33.12 Luxatie a vertebrei lombare L2/L3

S33.13 Luxatie a vertebrei lombare L3/L4

S33.14 Luxatie a vertebrei lombare L4/L5

S33.15 Luxatie a vertebrei lombo-sacrate L5/S1

S33.2 Luxatie a articulatiei sacroiliace si sacrococcigiene

S33.3 Luxatie a altor parti si nespecificate ale coloanei vertebrale lombare si ale pelvisului

S33.4 Ruptura traumatica a simfizei pubiene

S33.51 Entorsa si intindere a [articulatiei] [ligamentului] lombo-sacrat

S33.6 Entorsa si intindere a articulatiei sacroiliace

S33.7 Entorsa si intindere a altor parti si nespecificate ale coloanei vertebrale lombare si ale pelvisului

S34.0 Comotie si edem al maduvei spinarii lombare [conus medullaris]

S34.1 Alta leziune a maduvei spinarii lombare [conus medullaris]

S34.2 Leziune a radacinii nervoase a coloanei vertebrale lombare si sacrate

S34.3 Leziune a cozii de cal

S34.4 Leziune a plexului lombo-sacrat

S34.5 Leziune a nervilor lombari, sacrati si simpatici pelvieni

S34.6 Leziune a nervului (nervilor) periferic(i) al abdomenului, zonei inferioare a spatelui si pelvisului

S34.70 Leziune functionala a maduvei spinarii, nivel lombar nespecificat

S34.71 Leziune functionala a maduvei spinarii, L1

S34.72 Leziune functionala a maduvei spinarii, L2

S34.73 Leziune functionala a maduvei spinarii, L3

S34.74 Leziune functionala a maduvei spinarii, L4

S34.75 Leziune functionala a maduvei spinarii, L5

S34.76 Leziune functionala a maduvei spinarii, sacrum

S34.8 Leziuni ale altor nervi si nespecificati la nivelul abdomenului, zonei inferioare a spatelui si pelvisului

S35.0 Leziune a aortei abdominale

S35.1 Leziune a venei cave inferioare

S35.2 Leziune a arterelor celiace sau mezenterice

S35.3 Leziune a venei porte sau splenice

S35.4	Leziune a vaselor de sange ale rinichiului
S35.5	Leziune a vaselor de sange iliace
S35.7	Leziune a multiplelor vase de sange de la nivelul abdomenului, zonei inferioare a spatelui si pelvisului
S35.8	Leziune a altor vase de sange de la nivelul abdomenului, zonei inferioare a spatelui si pelvisului
S35.9	Leziune a vaselor de sange nespecificate de la nivelul abdomenului, zonei inferioare a spatelui si pelvisului
S36.00	Leziune a splinei, nespecificata
S36.01	Hematom al splinei
S36.02	Rupturi ale capsulei splinei, fara perforarea majora a parenchimului
S36.03	Laceratie a splinei care se intinde pana la parenchim
S36.04	Perforare masiva a parenchimului splinei
S36.08	Alta leziune a splinei
S36.10	Leziune a ficatului, nespecificata
S36.11	Contuzie si hematom ale ficatului
S36.12	Laceratie a ficatului, nespecificata
S36.13	Laceratie minora a ficatului
S36.14	Laceratie moderata a ficatului
S36.15	Laceratie majora a ficatului
S36.16	Alta leziune a ficatului
S36.17	Leziune a vezicii biliare
S36.18	Leziune a cailor biliare
S36.20	Leziune a pancreasului, parte nespecificata
S36.21	Leziune a capului pancreasului
S36.22	Leziune a corpului pancreasului
S36.23	Leziune a cozii pancreasului
S36.29	Leziune a altor parti si multiple ale pancreasului
S36.3	Leziune a stomacului
S36.40	Leziune a intestinului subtire, parte nespecificata
S36.41	Leziune a duodenului
S36.49	Leziune a altor parti si multiple ale intestinului subtire
S36.50	Leziune a colonului, parte nespecificata
S36.51	Leziune a colonului ascendent [partea dreapta]
S36.52	Leziune a colonului transvers
S36.53	Leziune a colonului descendent [partea stanga]
S36.54	Leziune a colonului sigmoid
S36.59	Leziune a altor parti si multiple ale colonului
S36.6	Leziune a rectului
S36.7	Leziune a multiplelor organe intra-abdominale
S36.81	Leziune a peritoneului
S36.82	Leziune a mezenterului
S36.83	Leziune a retroperitoneului
S36.88	Leziune ale altor organe intraabdominale
S36.9	Leziune a unui organ intra-abdominal nespecificat
S37.00	Leziune a rinchiului, nespecificata
S37.01	Contuzie si hematom ale rinichiului
S37.02	Laceratie a rinichiului
S37.03	Desprindere completa a rinichiului de parenchim
S37.1	Leziune a ureterului
S37.20	Leziune a vezicii urinare, nespecificata
S37.21	Contuzie a vezicii urinare
S37.22	Ruptura a vezicii urinare
S37.28	Alte leziune ale vezicii urinare
S37.30	Leziune a uretrei, parte nespecificata
S37.31	Leziune a uretrei membranoase
S37.32	Leziune a uretrei penisului
S37.33	Leziune a uretrei prostatice
S37.38	Leziune a altei parti a uretrei
S37.4	Leziune traumatica a ovarului
S37.5	Leziune a trompei Fallope
S37.6	Leziune a uterului
S37.7	Leziune a multiplelor organe pelviene
S37.81	Leziune a glandei suprarenale
S37.82	Leziune a prostatei

S37.83 Leziune a veziculei seminale

S37.84 Leziune a canalelor deferente

S37.88 Leziune a altui organ pelvian

S37.9 Leziune a unui organ pelvian nespecificat

S38.0 Leziune prin zdrobire a organelor genitale externe

S38.1 Leziune prin zdrobire a altor parti si nespecificate ale abdomenului, zonei inferioare a spatelui si pelvisului

S38.2 Amputatie traumatica a organelor genitale externe

S38.3 Amputatie traumatica a altor parti si nespecificate ale abdomenului, zonei inferioare a spatelui si pelvisului

S39.0 Leziune a muschilor si tendoanelor abdomenului, zonei inferioare a spatelui si pelvisului

S39.6 Leziune a unui organ(elor) intraabdominal(e), cu organ(e) pelvian(e)

S39.7 Leziuni multiple ale abdomenului, zonei inferioare a spatelui si pelvisului

S39.8 Alte leziuni specificate ale abdomenului, zonei inferioare a spatelui si pelvisului

S39.9 Leziune nespecificata a abdomenului, zonei inferioare a spatelui si pelvisului

S40.0 Contuzie a umarului si treimii superioare a bratului

S40.7 Leziuni superficiale multiple ale umarului si treimii superioare a bratului

S40.81 Abraziune a umarului si treimii superioare a bratului

S40.82 Flictena a umarului si treimii superioare a bratului

S40.83 Muscatura de insecta la umar si treimea superioara a bratului

S40.84 Corp strain superficial (aschie) in umar si treimea superioara a bratului

S40.88 Alte leziuni superficiale ale umarului si treimii superioare a bratului

S40.9 Leziuni superficiale ale umarului si treimii superioare a bratului, nespecificate

S41.0 Plaga deschisa a umarului

S41.1 Plaga deschisa a treimii superioare a bratului

S41.7 Plagi deschise multiple ale umarului si bratului

S41.80 Plaga deschisa nespecificata a altor parti si nespecificate ale regiunii umarului

S42.00 Fractura a claviculei, parte nespecificata

S42.01 Fractura a extremitatii sternale a claviculei

S42.02 Fractura a diafizei claviculei

S42.03 Fractura a extremitatii acromiale a claviculei

S42.09 Fracturi multiple ale claviculei

S42.10 Fractura a scapulei, parte nespecificata

S42.11 Fractura a corpului scapulei

S42.12 Fractura a apofizei acromiale

S42.13 Fractura a apofizei coracoide

S42.14 Fractura de cavitate glenoida si de col al scapulei

S42.19 Fracturi multiple ale scapulei

S42.20 Fractura a extremitatii superioare a humerusului, parte nepsecificata

S42.21 Fractura a capului humerusului

S42.22 Fractura a colului chirurgical al humerusului

S42.23 Fractura a colului anatomic al humerusului

S42.24 Fractura a marii tuberozitati a humerusului

S42.29 Fractura a altor parti si multiple ale extremitatii superioare a humerusului

S42.3 Fractura a diafizei humerusului

S42.40 Fractura a extremitatii inferioare a humerusului, parte nespecificata

S42.41 Fractura supracondilara a humerusului

S42.42 Fractura a condilului lateral al humerusului

S42.43 Fractura a condilului mijlociu al humerusului

S42.44 Fractura a condilului (condilelor) humerusului, nespecificata

S42.45 Fractura in forma de T a humerusului distal

S42.49 Alte fracturi si multiple ale extremitatii inferioare a humerusului

S42.7 Fracturi multiple ale claviculei, scapulei si humerusului

S42.8 Fractura a altor parti ale umarului si treimii superioare a bratului

S42.9 Fractura a centurii scapulare, parte nespecificata

S43.00 Luxatie a umarului, nespecificata

S43.01 Luxatie anterioara a humerusului

S43.02 Luxatie posterioara a humerusului

S43.03 Luxatie inferioara a humerusului

S43.08 Luxatie a altei parti a umarului

S43.1 Luxatie a articulatiei acromio-claviculare

S43.2 Luxatie a articulatiei sterno-claviculare

S43.3 Luxatie a altor parti si nespecificate ale centurii scapulare

S43.4 Entorsa si intindere a articulatiei umarului

S43.5 Entorsa si intindere a articulatiei acromio-claviculare

S43.6 Entorsa si intindere a ligamentului articulatiei sterno-claviculare

S43.7 Entorsa si intindere a altor parti si nespecificate ale centurii scapulare

S44.0 Leziune a nervului ulnar la nivelul treimii superioare a bratului

S44.1 Leziune a nervului median la nivelul treimii superioare a bratului

S44.2 Leziune a nervului radial la nivelul treimii superioare a bratului

S44.3 Leziune a nervului axilar

S44.4 Leziune a nervului musculo-cutanat

S44.5 Leziune a nervului cutanat senzitiv la nivelul umarului si treimii superioare a bratului

S44.7 Leziune a nervilor multipli la nivelul umarului si treimii superioare a bratului

S44.8 Leziune a altor nervi la nivelul umarului si treimii superioare a bratului

S44.9 Leziune a unui nerv nespecificat la nivelul umarului si treimii superioare a bratului

S45.0 Leziune a arterei axilare

S45.1 Leziune a arterei brahiale

S45.2 Leziune a venei axilare sau brahiale

S45.3 Leziune a venei superficiale la nivelul umarului si treimii superioare a bratului

S45.7 Leziune a vaselor de sange multiple la nivelul umarului si treimii superioare a bratului

S45.8 Leziune a altor vase de sange la nivelul umarului si treimii superioare a bratului

S45.9 Leziune a unui vas de sange nespecificat la nivelul umarului si treimii superioare a bratului

S46.0 Leziune a tendonului muschiului rotator al umarului

S46.1 Leziune a muschiului si tendonului capului lung al bicepsului

S46.2 Leziune a muschiului si a tendonului altor parti ale bicepsului

S46.3 Leziune a muschiului si tendonului tricepsului

S46.7 Leziune a muschilor si tendoanelor multiple la nivelul umarului si treimii superioare a bratului

S46.8 Leziune a altor muschi si tendoane la nivelul umarului si treimii superioare a bratului

S46.9 Leziune a unui muschi si tendon nespecificat la nivelul umarului si treimii superioare a bratului

S47 Leziune prin zdrobire a umarului si treimii superioare a bratului

S48.0 Amputatie a traumatica a articulatiei umarului

S48.1 Amputatie a traumatica la nivelul dintre umar si cot

S48.9 Amputatie a traumatica a umarului si treimii superioare a bratului, nivel nespecificat

S49.7 Leziuni multiple ale umarului si treimii superioare a bratului

S49.8 Alte leziuni specificate ale umarului si treimii superioare a bratului

S49.9 Leziune nespecificata a umarului si treimii superioare a bratului

S50.0 Contuzie a cotului

S50.1 Contuzie a altor parti si nespecificate ale antebratului

S50.7 Leziuni superficiale multiple ale antebratului

S50.81 Abraziune a antebratului

S50.82 Flictena a antebratului

S50.83 Muscatura de insecta pe antebrat

S50.84 Corp strain superficial (aschie) in antebrat

S50.88 Alte leziuni superficiale ale antebratului

S50.9 Leziune superficiala a antebratului, nespecificata

S51.0 Plaga deschisa a cotului

S51.7 Plagi deschise multiple ale antebratului

S51.88 Plaga deschisa a altor parti ale antebratului

S51.9 Plaga deschisa a antebratului, parte nespecificata

S52.00 Fractura a extremitatii superioare a ulnei, parte nespecificata

S52.01 Fractura a apofizei olecranului ulnei

S52.02 Fractura a apofizei coronoide a ulnei

S52.09 Alte fracturi si multiple ale extremitatii superioare a ulnei

S52.10 Fractura a extremitatii superioare a radiusului, parte nespecificata

S52.11 Fractura a capului radiusului

S52.12 Fractura a colului radiusului

S52.19 Alte fracturi si multiple ale extremitatii superioare a radiusului

S52.20 Fractura a diafizei ulnei, parte nespecificata

S52.21 Fractura a diafizei proximale a ulnei cu luxatia capului radiusului

S52.30 Fractura a diafizei radiusului, parte nespecificata

S52.31 Fractura a diafizei distale a radiusului cu luxatie a capului ulnei

S52.4 Fractura a diafizelor atat ale ulnei cat si ale radiusului

S52.50 Fractura a extremitatii inferioare a radiusului, nespecificata

S52.51 Fractura a extremitatii inferioare a radiusului cu angulare dorsala

S52.52 Fractura a extremitatii inferioare a radiusului cu angulare volara

S52.59 Alte fracturi si multiple ale extremitatii inferioare a radiusului

S52.6 Fractura a extremitatii inferioare atat a ulnei cat si a radiusului

S52.7 Fracturi multiple ale antebratului

S52.8 Fractura a altor parti ale antebratului

S52.9 Fractura a antebratului, parte nespecificata

S53.0 Luxatie a capului radial

S53.10 Luxatie a cotului, nespecificata

S53.11 Luxatie anterioara a cotului

S53.12 Luxatie posterioara a cotului

S53.13 Luxatie mediana a cotului

S53.14 Luxatie laterala a cotului

S53.18 Alta luxatie a cotului

S53.2 Ruptura traumatica a ligamentului colateral radial

S53.3 Ruptura traumatica a ligamentului colateral ulnar

S53.40 Entorsa si intindere a cotului, parte nespecificata

S53.41 Entorsa si intindere a ligamentului colateral radial

S53.42 Entorsa si intindere a ligamentului colateral ulnar

S53.43 Entorsa si intindere radio-humerala (articulatie)

S53.44 Entorsa si intindere ulno-humerala (articulatie)

S53.48 Entorsa si intindere a altei parti a cotului

S54.0 Leziune a nervului ulnar la nivelul antebratului

S54.1 Leziune a nervului median la nivelul antebratului

S54.2 Leziune a nervului radial la nivelul antebratului

S54.3 Leziune a nervului senzitiv cutanat la nivelul antebratului

S54.7 Leziune a mai multor nervi la nivelul antebratului

S54.8 Leziune a altor nervi la nivelul antebratului

S54.9 Leziune a unui nerv nespecificat la nivelul antebratului

S55.0 Leziune a arterei ulnare la nivelul antebratului

S55.1 Leziune a arterei radiale la nivelul antebratului

S55.2 Leziune a unei vene la nivelul antebratului

S55.7 Leziune a mai multor vase de sange la nivelul antebratului

S55.8 Leziune a altor vase de sange la nivelul antebratului

S55.9 Leziune a unui vas de sange nespecificat la nivelul antebratului

S56.0 Leziune a muschiului si tendonului flexor al policelui la nivelul antebratului

S56.1 Leziune a muschiului si tendonului flexor al altui deget (altor degete) la nivelul antebratului

S56.2 Leziune a altui muschi si tendon flexor la nivelul antebratului

S56.3 Leziune a muschilor si tendoanelor extensoare si abductoare ale policelui la nivelul antebratului

S56.4 Leziune a muschiului si tendonului extensor al altor degete la nivelul antebratului

S56.5	Leziune a altui muschi si tendon extensor la nivelul antebratului
S56.7	Leziune a mai multor muschi si tendoane la nivelul antebratului
S56.8	Leziune a altor muschi si tendoane si nespecificati la nivelul antebratului
S57.0	Leziune prin zdrobire a cotului
S57.8	Leziune prin zdrobire a altor parti ale antebratului
S57.9	Leziune prin zdrobire a antebratului, parte nespecificata
S58.0	Amputatie traumatica a articulatiei cotului
S58.1	Amputatie traumatica la nivelul dintre cot si pumn
S58.9	Amputatie traumatica a antebratului, nivel nespecificat
S59.7	Leziuni multiple ale antebratului
S59.8	Alte leziuni specificate ale antebratului
S59.9	Leziune nespecificata a antebratului
S60.0	Contuzie a degetului (degetelor) fara leziunea unghiei
S60.1	Contuzie a degetului (degetelor) cu leziunea unghiei
S60.2	Contuzie a altor parti ale pumnului si mainii
S60.7	Leziuni superficiale multiple ale pumnului si mainii
S60.81	Abraziune a pumnului si mainii
S60.82	Flictena a pumnului si mainii
S60.83	Muscatura de insecta a pumnului si mainii
S60.84	Corp strain superficial (aschie) in pumn si mana
S60.88	Alte leziuni superficiale ale pumnului si mainii
S60.9	Leziune superficiala a pumnului si mainii, nespecificata
S61.0	Plaga deschisa a degetului (degetelor) fara vatamarea unghiei
S61.1	Plaga deschisa a degetului (degetelor) cu vatamarea unghiei
S61.7	Plagi deschise multiple ale pumnului si mainii
S61.88	Plaga deschisa a altor parti ale pumnului si mainii
S61.9	Plaga deschisa a pumnului si a unei parti a mainii, parte nespecificata
S62.0	Fractura a osului navicular [scafoid] al mainii
S62.10	Fractura a osului carpal, nespecificata
S62.11	Fractura a osului semilunar al mainii
S62.12	Fractura a osului piramidal al pumnului
S62.13	Fractura a osului pisiform
S62.14	Fractura a osului trapez
S62.15	Fractura a osului trapezoidal
S62.16	Fractura a osului capitat
S62.17	Fractura a osului cu carlig
S62.19	Fractura a altor si multiple oase carpiene
S62.20	Fractura a primului metacarpian, parte nespecificata
S62.21	Fractura a bazei primului metacarpian
S62.22	Fractura a diafizei primului metacarpian
S62.23	Fractura a colului primului metacarpian
S62.24	Fractura a capului primului metacarpian
S62.30	Fractura a altui os (oase) metacarpian(e), parte nespecificata
S62.31	Fractura a bazei altui os (oase) metacarpian(e)
S62.32	Fractura a diafizei altui os (oase) metacarpian(e)
S62.33	Fractura a colului altui os (oase) metacarpian(e)
S62.34	Fractura a capului altui os (oase) metacarpian(e)
S62.4	Fracturi multiple ale metacarpienelor
S62.50	Fractura a policelui, parte nespecificata
S62.51	Fractura a falangei proximale a policelui
S62.52	Fractura a falangei distale a policelui
S62.60	Fractura a falangei, parte nespecificata
S62.61	Fractura a falangei proximale
S62.62	Fractura a falangei medii
S62.63	Fractura a falangei distale
S62.7	Fracturi multiple ale degetelor
S62.8	Fractura a altor parti si nespecificate ale pumnului si mainii
S63.00	Luxatie a pumnului, parte nespecificata

S63.01 Luxatie a articulatiei radio-ulnare, distale

S63.02 Luxatie a articulatiei radio-carpiene

S63.03 Luxatie a articulatiei mediocarpiene

S63.04 Luxatie a articulatiei carpo-metacarpiene

S63.08 Luxatie a altei parti a pumnului

S63.10 Luxatie a degetului, parte nespecificata

S63.11 Luxatie a articulatiei metacarpo-falangiene

S63.12 Luxatie a articulatiei interfalangiene, mana

S63.2 Luxatii multiple ale degetelor

S63.3 Ruptura traumatica a ligamentului pumnului si a carpului

S63.4 Ruptura traumatica a ligamentului degetului, la articulatiile metacarpo-falangiene si interfalangiene

S63.50 Entorsa si intindere a pumnului, parte nespecificata

S63.51 Entorsa si intindere a articulatiei carpiene

S63.52 Entorsa si intindere a articulatiei radio-carpiene, a ligamentului radio-carpian

S63.53 Entorsa si intindere a articulatiei carpo-metacarpiene

S63.58 Entorsa si intindere a altor parti ale pumnului

S63.60 Entorsa si intindere a degetului (degetelor), parte nespecificata

S63.61 Entorsa si intindere a articulatiei metacarpo-falangiene

S63.62 Entorsa si intindere a articulatiei interfalangiene, mana

S63.68 Entorsa si intindere a altor parti ale degetului

S63.7 Entorsa si intindere a altor parti si nespecificate ale pumnului si mainii

S64.0 Leziune a nervului ulnar la nivelul pumnului si mainii

S64.1 Leziune a nervului median la nivelul pumnului si mainii

S64.2 Leziune a nervului radial la nivelul pumnului si mainii

S64.3 Leziune a nervului digital al policelui

S64.4 Leziune a nervului digital al altui deget

S64.7 Leziune a nervilor multipli la nivelul pumnului si mainii

S64.8 Leziune a altor nervi la nivelul pumnului si mainii

S64.9 Leziune a unui nerv nespecificat la nivelul pumnului si mainii

S65.0 Leziune a arterei ulnare la nivelul pumnului si mainii

S65.1 Leziune a arterei radiale la nivelul pumnului si mainii

S65.2 Leziune a arcului palmar superficial

S65.3 Leziune a arcului palmar profund

S65.4 Leziune a vasului (vaselor) de sange al(e) policelui

S65.5 Leziune a vasului (vaselor) de sange al(e) altui deget

S65.7 Leziune a vasului (vaselor) de sange la nivelul pumnului si mainii

S65.8 Leziune a altor vase de sange la nivelul pumnului si mainii

S65.9 Leziune a vasului de sange nespecificat la nivelul pumnului si mainii

S66.0 Leziune a muschiului si tendonului flexor al policelui la nivelul pumnului si mainii

S66.1 Leziune a muschiului si tendonului flexor al altui deget la nivelul pumnului si mainii

S66.2 Leziune a muschiului si tendonului extensor al policelui la nivelul pumnului si mainii

S66.3 Leziune a muschiului si tendonului extensor al altui deget la nivelul pumnului si mainii

S66.4 Leziune a muschiului si tendonului intrinsec al policelui la nivelul pumnului si mainii

S66.5 Leziune a muschiului si tendonului intrinsec al altui deget la nivelul pumnului si mainii

S66.6 Leziuni multiple ale muschilor flexori si tendoanelor la nivelul pumnului si mainii

S66.7 Leziune a multiplilor muschi si tendoane extensoare la nivelul pumnului si mainii

S66.8 Leziune a altor muschi si tendoane la nivelul pumnului si mainii

S66.9 Leziune a unui muschi si tendon nespecificat la nivelul pumnului si mainii

S67.0 Leziune prin zdrobire a policelui si a altui deget(e)

S67.8 Leziune prin zdrobire a altor parti si nespecificate ale pumnului si mainii

S68.0 Amputatie traumatica a policelui (completa) (partiala)

S68.1 Amputatie traumatica a unui singur deget (completa) (partiala)

S68.2 Amputatie traumatica a doua sau mai multe degete (completa) (partiala)

S68.3 Amputatie traumatica asociata a (unei parti a) degetului (degetelor) cu alte parti ale pumnului si mainii

S68.4 Amputatie traumatica a mainii la nivelul pumnului

S68.8 Amputatie traumatica a altor parti ale pumnului si mainii

S68.9 Amputatie traumatica a pumnului si mainii, nivel nespecificat

S69.7 Leziuni multiple ale pumnului si mainii

S69.8 Alte leziuni specificate ale pumnului si mainii

S69.9 Leziune nespecificata a pumnului si mainii

S70.0 Contuzie a soldului

S70.1 Contuzie a coapsei

S70.7 Leziuni superficiale multiple ale soldului si coapsei

S70.81 Abraziune a soldului si coapsei

S70.82 Flictena a soldului si coapsei

S70.83 Muscatura de insecta pe sold si coapsa

S70.84 Corp strain superficial (aschie) in sold si coapsa

S70.88 Alte leziuni superficiale ale soldului si coapsei

S70.9 Leziune superficiala a soldului si coapsei nespecificata

S71.0 Plaga deschisa a soldului

S71.1 Plaga deschisa a coapsei

S71.7 Plagi deschise multiple ale soldului si coapsei

S71.80 Plaga deschisa a altor parti si nespecificate ale centurii pelviene

S72.00 Fractura a colului femural, parte nespecificata

S72.01 Fractura a sectiunii intracapsulare a femurului

S72.02 Fractura a epifizei superioare (separare) a femurului

S72.03 Fractura a sectiunii subcapitale a femurului

S72.04 Fractura a sectiunii medii cervicale a femurului

S72.05 Fractura a bazei colului femural

S72.08 Fractura a altor parti ale colului femural

S72.10 Fractura a sectiunii trohanteriene a femurului, nespecificata

S72.11 Fractura a sectiunii intertrohanteriene a femurului

S72.2 Fractura subtrohanteriana

S72.3 Fractura a diafizei femurale

S72.40 Fractura a extremitatii inferioare a femurului, parte nespecificata

S72.41 Fractura a condilului femural

S72.42 Fractura a epifizei (separare) inferioare a femurului

S72.43 Fractura supracondilara a femurului

S72.44 Fractura intercondilara a femurului

S72.7 Fracturi multiple ale femurului

S72.8 Fracturi ale altor parti ale femurului

S72.9 Fractura a femuului, parte nespecificata

S73.00 Luxatie a soldului, nespecificata

S73.01 Luxatie posterioara a soldului

S73.02 Luxatie anterioara a soldului

S73.08 Alta luxatie a soldului

S73.10 Entorsa si intindere a soldului, parte nespecificata

S73.11 Entorsa si intindere ilio-femurala (ligament)

S73.12 Entorsa si intindere ischio-capsulara (ligament)

S73.18 Entorsa si intindere a altor localizari specificate ale soldului

S74.0 Leziune a nervului sciatic la nivelul soldului si coapsei

S74.1 Leziune a nervului femural la nivelul soldului si coapsei

S74.2 Leziune a nervului cutanat senzitiv la nivelul soldului si coapsei

S74.7 Leziune a nervilor multipli la nivelul soldului si coapsei

S74.8 Leziune a altor nervi la nivelul soldului si coapsei

S74.9 Leziune a unui nerv nespecificat la nivelul soldului si coapsei

S75.0 Leziune a arterei femurale

S75.1 Leziune a venei femurale la nivelul soldului si coapsei

S75.2 Leziune a venei safene mari la nivelul soldului si coapsei

S75.7 Leziune a vaselor de sange multiple la nivelul soldului si coapsei

S75.8 Leziune a altor vase de sange la nivelul soldului si coapsei

S75.9 Leziune a unui vas de sange nespecificat la nivelul soldului si coapsei

S76.0 Leziune a muschiului si tendonului soldului

S76.1 Leziune a muschiului cvadriceps si tendonului

S76.2 Leziune a muschiului aductor al coapsei si tendonului

S76.3 Leziune a muschiului si tendonului din grupul de muschi posteriori la nivelul coapsei

S76.4 Leziune a altor muschi si tendoane nespecificate la nivelul coapsei

S76.7 Leziuni multiple ale muschilor si tendoanelor la nivelul soldului si coapsei

S77.0 Zdrobire traumatica a soldului

S77.1 Leziune prin zdrobire a coapsei

S77.2 Leziune prin zdrobire a soldului cu coapsa

S78.0 Amputatie traumatica a articulatiei soldului

S78.1 Amputatie traumatica la nivelul dintre sold si genunchi

S78.9 Amputatie traumatica a soldului si coapsei, nivel nespecificat

S79.7 Leziuni multiple ale soldului si coapsei

S79.8 Alte leziuni specificate ale soldului si coapsei

S79.9 Leziuni nespecificate ale soldului si coapsei

S80.0 Contuzie a genunchiului

S80.1 Contuzie a altor parti si nespecificate ale partii inferioare a gambei

S80.7 Leziuni superficiale multiple ale partii inferioare a gambei

S80.81 Abraziune a partii inferioare a gambei

S80.82 Flictena a partii inferioare a gambei

S80.83 Muscatura de insecta pe partea inferioara a gambei

S80.84 Corp strain superficial (aschie) in partea inferioara a gambei

S80.88 Alte leziuni superficiale ale partii inferioare a gambei

S80.9 Leziune superficiala a partii inferioare a gambei, nespecificata

S81.0 Plaga deschisa a genunchiului

S81.7 Plagi deschise multiple ale piciorului inferior

S81.88 Plaga deschisa a altor parti ale zonei inferioare a gambei

S81.9 Plaga deschisa a partii inferioare a gambei, parte nespecificata

S82.0 Fractura a rotulei

S82.11 Fractura a extremitatii superioare a tibiei cu fractura fibulei (orice parte)

S82.18 Alta fractura a extremitatii superioare a tibiei

S82.21 Fractura a diafizei tibiei cu fractura fibulei (orice parte)

S82.28 Alta fractura a diafizei tibiei

S82.31 Fractura a extremitatii inferioare a tibiei cu fractura fibulei (orice parte)

S82.38 Alta fractura a extremitatii inferioare a tibiei

S82.40 Fractura a fibulei, parte nespecificata

S82.41 Fractura a extremitatii superioare a tibiei

S82.42 Fractura a diafizei fibulei

S82.49 Multiple fracturi ale fibulei

S82.5 Fractura a maleolei mediale

S82.6 Fractura a maleolei laterale

S82.7 Fracturi multiple ale partii inferioare a gambei

S82.81 Fractura bimaleolara, glezna

S82.82 Fractura trimaleolara, glezna

S82.88 Fractura a altor parti ale partii inferioare a gambei

S82.9 Fractura a partii inferioare a gambei, parte nespecificata

S83.0 Luxatie a rotulei

S83.10 Luxatie a genunchiului, nespecificata

S83.11 Luxatie anterioara a tibiei, extremitate proximala

S83.12 Luxatie posterioara a tibiei, extremitate proximala

S83.13 Luxatie mediala a tibiei, extremitate proximala

S83.14 Luxatie laterala a tibiei, extremitate proximala

S83.18 Alta luxatie a genunchiului

S83.2 Distrugere de menisc, prezenta

S83.3 Distrugere a cartilagiului articular al genunchiului, prezenta

S83.40 Entorsa si intindere a ligamentului colateral nespecificat

S83.41 Entorsa si intindere a ligamentului colateral lateral

S83.42 Entorsa si intindere a ligamentului colateral medial

S83.43 Ruptura a ligamentului colateral lateral

S83.44 Ruptura a ligamentului colateral medial

S83.50 Entorsa si intindere a ligamentului incrucisat nespecificat

S83.51 Entorsa si intindere a ligamentului incrucisat anterior

S83.52 Entorsa si intindere a ligamentului incrucisat posterior

S83.53 Ruptura a ligamentului incrucisat anterior

S83.54 Ruptura a ligamentului incrucisat posterior

S83.6 Entorsa si intindere a altor parti si nespecificate ale genunchiului

S83.7 Leziune localizata la structurile multiple ale genunchiului

S84.0 Leziune a nervului tibial la nivelul partii inferioare a gambei

S84.1 Leziune a nervului peronier la nivelul partii inferioare a gambei

S84.2 Leziune a nervului cutanat sensitiv la nivelul partii inferioare a gambei

S84.7 Leziune a nervilor multipli la nivelul partii inferioare a gambei

S84.8 Leziune a altor nervi la nivelul partii inferioare a gambei

S84.9 Leziune a unui nerv nespecificat la nivelul partii inferioare a gambei

S85.0 Leziune a arterei poplitee

S85.1 Leziune a arterei tibiale (anterioare) (posterioare)

S85.2 Leziune a arterei peroniere

S85.3 Leziune a venei safene mari la nivelul partii inferioare a gambei

S85.4 Leziune a venei safene mai mici la nivelul partii inferioare a gambei

S85.5 Leziune a venei poplitee

S85.7 Leziune a vaselor de sange la nivelul partii inferioare a gambei

S85.8 Leziune a altor vase de sange la nivelul partii inferioare a gambei

S85.9 Leziune a vaselor de sange nespecificate la nivelul partii inferioare a gambei

S86.0 Leziune a tendonului lui Achille

S86.1 Leziune a altui (altor) muschi si tendon (tendoane) din grupul de muschi posteriori la nivelul partii inferioare a gambei

S86.2 Leziune a altui (altor) muschi si tendon (tendoane) din grupul de muschi anteriori la nivelul partii inferioare a gambei

S86.3 Leziune a altui (altor) muschi si tendon (tendoane) din grupul de muschi peronieri la nivelul partii inferioare a gambei

S86.7 Leziune a muschilor si tendoanelor multiple la nivelul partii inferioare a gambei

S86.8 Leziune a altor muschi si tendoane la nivelul partii inferioare a gambei

S86.9 Leziune a unui muschi si tendon nespecificat la nivelul partii inferioare a gambei

S87.0 Leziune prin zdrobire a genunchiului

S87.8 Leziune prin zdrobire a altor parti si nespecificate ale partii inferioare a gambei

S88.0 Amputatie traumatica la articulatia genunchiului

S88.1 Amputatie traumatica la nivelul dintre genunchi si glezna

S88.9 Amputatie traumatica a partii inferioare a gambei, nivel nespecificat

S89.7 Leziuni multiple ale partii inferioare a gambei

S89.8 Alte leziuni specificate ale partii inferioare a gambei

S89.9 Leziuni nespecificate ale partii inferioare a gambei

S90.0 Contuzie a gleznei

S90.1 Contuzie a degetului (degetelor) piciorului fara vatamarea unghiei

S90.2	Contuzie a degetului (degetelor) piciorului cu vatamarea unghiei
S90.3	Contuzie a altor parti si nespecificate ale piciorului
S90.7	Leziuni superficiale multiple ale gleznei si piciorului
S90.81	Abraziune a gleznei si piciorului
S90.82	Flictena a gleznei si piciorului
S90.83	Muscatura de insecta pe glezna si picior
S90.84	Corp strain superficial (aschie) in glezna si picior
S90.88	Alte leziuni superficiale ale gleznei si piciorului
S90.9	Leziune superficiala a gleznei si piciorului, nespecificata
S91.0	Plaga deschisa a gleznei
S91.1	Plaga deschisa a degetului (degetelor), fara vatamarea unghiei
S91.2	Plaga deschisa a degetului (degetelor), cu vatamarea unghiei
S91.3	Plaga deschisa a altor parti ale piciorului
S91.7	Plagi deschise multiple ale gleznei si piciorului
S92.0	Fractura a calcaneului
S92.1	Fractura a talusului
S92.20	Fractura a osului (oaselor) tarsal(e), nespecificata
S92.21	Fractura a navicularului [scafoid], picior
S92.22	Fractura a cuboidului, picior
S92.23	Fractura a cuneiformului, picior
S92.28	Fractura a altor parti ale osului tarsal
S92.3	Fractura a osului metatarsian
S92.4	Fractura a degetului mare al piciorului
S92.5	Fractura a altui deget al piciorului
S92.7	Fracturi multiple ale piciorului, nespecificate
S92.9	Fractura a piciorului, nespecificata
S93.0	Luxatie a articulatiei gleznei
S93.10	Luxatie a degetului (degetelor) de la picior
S93.11	Luxatie metatarso-falangiana (articulatie)
S93.12	Luxatie interfalangiana (articulatie), picior
S93.2	Ruptura de ligamente la nivelul gleznei si piciorului
S93.30	Luxatie a piciorului, parte nespecificata
S93.31	Luxatie a tarsalului (os), articulatie nespecificata
S93.32	Luxatie a articulatiei midtarsiene
S93.33	Luxatie a articulatiei tarso-metatarsiene
S93.34	Luxatie a osului metatarsian, articulatie nespecificata
S93.38	Luxatie a altei parti a piciorului
S93.40	Entorsa si intindere a gleznei, parte nespecificata
S93.41	Entorsa si intindere a deltoidului (ligament), glezna
S93.42	Entorsa si intindere calcaneo-fibulara (ligament)
S93.43	Entorsa si intindere tibio-fibulara (ligament)
S93.48	Entorsa si intindere a altor parti ale gleznei
S93.5	Entorsa si intindere a degetului (degetelor) de la picior
S93.6	Entorsa si intindere a altor parti si nespecificate ale piciorului
S94.0	Leziune a nervului plantar lateral
S94.1	Leziune a nervului plantar medial
S94.2	Leziune a nervului peronier profund la nivelul gleznei si piciorului
S94.3	Leziune a nervului cutanat senzitiv la nivelul gleznei si piciorului
S94.7	Leziune a multiplilor nervi de la nivelul gleznei si piciorului
S94.8	Leziune a altor nervi la nivelul gleznei si piciorului
S94.9	Leziune a unui nerv nespecificat la nivelul gleznei si piciorului
S95.0	Leziune a arterei dorsale a piciorului
S95.1	Leziune a arterei plantare a piciorului
S95.2	Leziune a venei dorsale a piciorului
S95.7	Leziune a multiplelor vase de sange la nivelul gleznei si piciorului
S95.8	Leziune a altor vase de sange la nivelul gleznei si piciorului
S95.9	Leziune a unui vas de sange nespecificat la nivelul gleznei si piciorului

S96.0 Leziune a muschiului si tendonului muschiului flexor lung de la degetul piciorului la nivelul gleznei si piciorului

S96.1 Leziune a muschiului si tendonului muschiului extensor lung de la degetul piciorului la nivelul gleznei si piciorului

S96.2 Leziune a muschiului si tendonului intrinsec la nivelul gleznei si piciorului

S96.7 Leziune a multiplilor muschi si tendoane la nivelul gleznei si piciorului

S96.8 Leziune a altor muschi si tendoane la nivelul gleznei si piciorului

S96.9 Leziune a muschiului si tendonului nespecificate la nivelul gleznei si piciorului

S97.0 Leziune prin zdrobire a gleznei

S97.1 Leziune prin zdrobire a degetului (degetelor) de la picior

S97.8 Leziune prin zdrobire a altor parti ale gleznei si piciorului

S98.0 Amputatie traumatica a piciorului la nivelul gleznei

S98.1 Amputatie traumatica a unui deget de la picior

S98.2 Amputatie traumatica a doua sau mai multor degete de la picior

S98.3 Amputatie traumatica a altor parti ale piciorului

S98.4 Amputatie traumatica a piciorului, nivel nespecificat

S99.7 Leziuni multiple ale gleznei si piciorului

S99.8 Alte leziuni specificate ale gleznei si piciorului

S99.9 Leziuni nespecificate ale gleznei si piciorului

T00.0 Leziuni superficiale implicand capul cu gatul

T00.1 Leziuni superficiale implicand toracele cu abdomenul, zona inferioara a spatelui si pelvisul

T00.2 Leziuni superficiale implicand multiple regiuni ale membrului (membrelor) superior (superioare)

T00.3 Leziuni superficiale implicand multiple regiuni ale membrului (membrelor) inferior (inferioare)

T00.6 Leziuni superficiale implicand multiple regiuni ale membrului (membrelor) superior (superioare) cu membrul (membrele) inferior (inferioare)

T00.8 Leziuni superficiale implicand alte combinatii ale regiunilor corpului

T00.9 Leziuni superficiale multiple, nespecificate

T01.0 Plagi deschise implicand capul cu gatul

T01.1 Plagi deschise implicand toracele cu abdomenul, zona inferioara a spatelui si pelvisul

T01.2 Plagi deschise implicand multiple regiuni ale membrului (membrelor) superior (superioare)

T01.3 Plagi deschise implicand multiple regiuni ale membrului (membrelor) inferior (inferioare)

T01.6 Plagi deschise implicand multiple regiuni ale membrului (membrelor) superior (superioare) cu membrul (membrele) inferior (inferioare)

T01.8 Plagi deschise implicand alte combinatii ale regiunilor corpului

T01.9 Plagi deschise multiple, nespecificate

T02.00 Fracturi implicand capul cu gatul, inchise

T02.01 Fracturi implicand capul cu gatul, deschise

T02.10 Fracturi implicand toracele cu abdomenul, zona inferioara a spatelui si pelvisul, inchise

T02.11 Fracturi implicand toracele cu abdomenul, zona inferioara a spatelui si pelvisul, deschise

T02.20 Fracturi implicand multiple regiuni ale unui membru superior, inchise

T02.21 Fracturi implicand multiple regiuni ale unui membru superior, deschise

T02.30 Fracturi implicand multiple regiuni ale unui membru inferior, inchise

T02.31 Fracturi implicand multiple regiuni ale unui membru inferior, deschise

T02.40 Fracturi implicand multiple regiuni ale ambelor membre superioare, inchise

T02.41 Fracturi implicand multiple regiuni ale ambelor membre superioare, deschise

T02.50 Fracturi implicand multiple regiuni ale ambelor membre inferioare, inchise

T02.51 Fracturi implicand multiple regiuni ale ambelor membre inferioare, deschise

T02.60 Fracturi implicandi multiple regiuni ale membrului (membrelor) superior (superioare) cu membrul (membrele) inferior (inferioare), inchise

T02.61 Fracturi implicandi multiple regiuni ale membrului (membrelor) superior (superioare) cu membrul (membrele) inferior (inferioare), deschise

T02.70 Fracturi implicand toracele cu zona inferioara a spatelui si pelvisul cu un membru (membre), inchise

T02.71 Fracturi implicand toracele cu zona inferioara a spatelui si pelvisul cu un membru (membre), deschise

T02.80 Fracturi implicand alte combinatii ale regiunilor corpului, inchise

T02.81 Fracturi implicand alte combinatii ale regiunilor corpului, deschise

T02.90 Fracturi multiple, nespecificate, inchise

T02.91 Fracturi multiple, nespecificate, deschise

T03.0 Luxatii, entorse si intinderi implicand capul cu gatul

T03.1 Luxatii, entorse si intinderi implicand toracele cu zona inferioara a spatelui si pelvisul

T03.2 Luxatii, entorse si intinderi implicand multiple regiuni ale membrului (membrelor) superior (superioare)

T03.3 Luxatii, entorse si intinderi implicand multiple regiuni ale membrului (membrelor) inferior (inferioare)

T03.4 Luxatii, entorse si intinderi implicand multiple regiuni ale membrului (membrelor) superior (superioare) cu membrul (membrele) inferior (inferioare)

T03.8 Luxatii, entorse si intinderi implicand alte combinatii ale regiunilor corpului

T03.9 Luxatii, entorse si intinderi multiple, nespecificate

T04.0 Leziuni prin zdrobire implicand capul cu gatul

T04.1 Leziuni prin zdrobire implicand toracele cu abdomenul, zona inferioara a spatelui si pelvisul

T04.2 Leziuni prin zdrobire implicand multiple regiuni ale membrului (membrelor) superior (superioare)

T04.3 Leziuni prin zdrobire implicand multiple regiuni ale membrului (membrelor) inferior (inferioare)

T04.4 Leziuni prin zdrobire implicand multiple regiuni ale membrului (membrelor) superior (superioare) cu membrul (membrele) inferior (inferioare)

T04.7 Leziuni prin zdrobire toracelui cu abdomenul, zona inferioara a spatelui si pelvisul cu membru(e)

T04.8 Leziuni prin zdrobire implicand alte combinatii ale regiunilor corpului

T04.9 Leziuni multiple prin zdrobire, nespecificate

T05.0 Amputatie traumatica a ambelor maini

T05.1 Amputatie traumatica a unei maini si a altei parti a bratului [orice nivel, exceptind mana]

T05.2 Amputatie traumatica a ambelor brate [orice nivel]

T05.3 Amputatie traumatica a ambelor picioare

T05.4 Amputatie traumatica a unei labe a piciorului si a altui picior [orice nivel, exceptand laba piciorului]

T05.5 Amputatie traumatica a ambelor picioare [orice nivel]

T05.6 Amputatie traumatica a membrelor inferioare si superioare, orice combinatii [orice nivel]

T05.8 Amputatie traumatica implicand alte combinatii ale regiunilor corpului

T05.9 Amputatii traumatice multiple, nespecificate

T06.0 Leziuni ale creierului si nervilor cranieni cu leziuni ale nervilor si maduvei spinarii la nivelul gatului

T06.1 Leziuni ale nervilor si maduvei spinarii implicand alte regiuni multiple ale corpului

T06.2 Leziuni ale nervilor implicand regiuni multiple ale regiunilor corpului

T06.3 Leziuni ale vaselor de sange implicand regiuni multiple ale corpului

T06.4 Leziuni ale muschilor si tendoanelor implicand regiuni multiple ale corpului

T06.5 Leziuni ale organelor intratoracice cu organe intraabdominale si pelviene

T06.8 Alte leziuni specificate implicand regiuni multiple ale corpului

T07 Leziuni multiple nespecificate

T08.0 Fractura a coloanei vertebrale, nivel nespecificat, inchisa

T08.1 Fractura a coloanei vertebrale, nivel nespecificat, deschisa

T09.00 Leziune superficiala nespecificata a trunchiului, nivel nespecificat

T09.01 Abraziune a trunchiului, nivel nespecificat

T09.02 Flictena a trunchiului, nivel nespecificat

T09.03 Muscatura de insecta pe trunchi, nivel nespecificat

T09.04 Corp strain superficial (aschie) in trunchi, nivel nespecificat

T09.05 Contuzie a trunchiului, nivel nespecificat

T09.08 Alta leziune superficiala a trunchiului, nivel nespecificat

T09.1 Plaga deschisa a trunchiului, nivel nespecificat

T09.2 Luxatie, entorsa si intindere a unei articulatii si ligament nespecificate ale trunchiului

T09.3 Leziune a maduvei spinarii, nivel nespecificat

T09.4 Leziune a unui nerv, radacina nervoasa si a plexului rahidian al trunchiului nespecificate

T09.5 Leziune nespecificata a unui muschi si tendon ai trunchiului

T09.6 Amputatie traumatica a trunchiului, nivel nespecificat

T09.8 Alte leziuni specificate ale trunchiului, nivel nespecificat

T09.9 Leziune nespecificata a trunchiului, nivel nespecificat

T10.0 Fractura membrului superior, nivel nespecificat, inchisa

T10.1 Fractura membrului superior, nivel nespecificat, deschisa

T11.00 Leziune superficiala nespecificata a membrului superior, nivel nespecificat

T11.01 Abraziune a membrului superior, nivel nespecificat

T11.02 Flictena a membrului superior, nivel nespecificat

T11.03 Muscatura de insecta pe membrul superior, nivel nespecificat

T11.04 Corp strain superficial (aschie) in membrul superior, nivel nespecificat

T11.05 Contuzie a membrului superior, nivel nespecificat

T11.08 Alta leziune superficiala a membrului superior, nivel nespecificat

T11.1 Plaga deschisa a membrului superior, nivel nespecificat

T11.2 Luxatie, entorsa si intindere a unei articulatii si ligament nespecificate ale membrului superior, nivel nespecificat

T11.3 Leziune a unui nerv nespecificat al membrului superior, nivel nespecificat

T11.4 Leziune a unui vas de sange nespecificat al membrului superior, nivel nespecificat

T11.5 Leziune a unui muschi si tendon nespecificate ale membrului superior, nivel nespecificat

T11.6 Amputatia traumatica a membrului superior, nivel nespecificat

T11.8 Alte leziuni specificate ale membrului superior, nivel nespecificat

T11.9 Leziune nespecificata a membrului superior, nivel nespecificat

T12.0 Fractura a membrului inferior, nivel nespecificat, inchisa

T12.1 Fractura a membrului inferior, nivel nespecificat, deschisa

T13.00 Leziune superficiala nespecificata a membrului inferior, nivel nespecificat

T13.01 Abraziune a membrului inferior, nivel nespecificat

T13.02 Flictena a membrului inferior, nivel nespecificat

T13.03 Muscatura de insecta pe membrul inferior, nivel nespecificat

T13.04 Corp strain superficial (aschie) in membrul inferior, nivel nespecificat

T13.05 Contuzie a membrului inferior, nivel nespecificat

T13.08 Alte leziune superficiala a membrului inferior, nivel nespecificat

T13.1 Plaga deschisa a membrului inferior, nivel nespecificat

T13.2 Luxatie, entorsa si intindere a unei articulatii si ligament nespecificate ale membrului inferior, nivel nespecificat

T13.3 Leziune a unui nerv nespecificat al membrului inferior, nivel nespecificat

T13.4 Leziune a unui vas de sange nespecificat al membrului inferior, nivel nespecificat

T13.5 Leziune a unui muschi si tendon nespecificate ale membrului inferior, nivel nespecificat

T13.6 Amputatie traumatica a membrului inferior, nivel nespecificat

T13.8 Alte leziuni specificate ale membrului inferior, nivel nespecificat

T13.9 Leziune nespecificata a membrului inferior, nivel nespecificat

T14.00 Leziune superficiala nespecificata a unei regiuni nespecificate a corpului

T14.01 Abraziune a unei regiuni nespecificate a corpului

T14.02 Flictena a unei regiuni nespecificate a corpului

T14.03 Muscatura de insecta a unei parti nespecificate a corpului

T14.04	Corp strain superficial (aschie) intr-o regiune nespecificata a corpului
T14.05	Contuzie a unei regiuni nespecificate a corpului
T14.08	Alte leziune superficiala a unei regiuni nespecificate a corpului
T14.1	Plaga deschisa a unei regiuni nespecificate a corpului
T14.20	Fractura a unei regiuni nespecificate a corpului, inchisa
T14.21	Fractura a unei regiuni nespecificate a corpului, deschisa
T14.3	Luxatie, entorsa si intindere a unei regiuni nespecificate a corpului
T14.4	Leziune a unui nerv (nervi) a unei regiuni nespecificate a corpului
T14.5	Leziune a vasului (vaselor) de sange a(le) unei regiuni nespecificate a corpului
T14.6	Leziune a muschilor si tendoanelor unei regiuni nespecificate a corpului
T14.7	Leziune prin zdrobire si amputatia traumatica a unei regiuni nespecificate a corpului
T14.8	Alte leziuni ale unei regiuni nespecificate a corpului
T14.9	Leziune, nespecificata
T79.0	Embolie gazoasa (traumatica)
T79.1	Embolie grasoasa (traumatica)
T79.2	Hemoragie traumatica secundara si recurenta
T79.3	Infectie post-traumatica a unei plagi, neclasificata altundeva
T79.4	Soc traumatic
T79.5	Anurie traumatica
T79.6	Ischemie traumatica a unui muschi
T79.7	Emfizem subcutanat traumatic
T79.8	Alte complicatii precoce ale unui traumatism
T79.9	Complicatii precoce nespecificate ale unui traumatism

Diagnostice privind capul cuprinse in CMD 21 (TAB-M21A-0)

S01.81	Plaga deschisa (a oricarei parti a capului) comunicand cu o fractura
S01.82	Plaga deschisa (a oricarei parti a capului) comunicand cu o luxatie
S01.83	Plaga deschisa (a oricarei parti a capului) comunicand cu o leziune intracraniana
S06.03	Pierdere a cunostintei pe o durata moderata [30 de minute pana la 24 ore]
S06.04	Pierdere a cunostintei pe o durata prelungita [mai mult de 24 ore] cu revenirea la nivelul de cunostinta pre-existent
S06.1	Edem cerebral traumatic
S06.20	Leziune difuza cerebrala si cerebeloasa, nespecificata
S06.21	Contuzii cerebrale difuze
S06.22	Contuzii cerebeloase difuze
S06.23	Hematoame multiple intracerebrale si cerebeloase
S06.28	Alta leziune difuza cerebrala si cerebeloasa
S06.30	Leziune cerebrala si cerebeloasa in focar, nespecificata
S06.31	Contuzie cerebrala in focar
S06.32	Contuzie cerebeloasa in focar
S06.33	Hematom cerebral in focar
S06.34	Hematom cerebelos in focar
S06.38	Alte leziuni cerebrale si cerebeloase in focar
S06.4	Hemoragie epidurala
S06.5	Hemoragie subdurala traumatica
S06.6	Hemoragie subarahnoida traumatica
S06.8	Alte leziuni intracraniene
S06.9	Leziune intracraniana, nespecificata
S07.0	Leziune prin zdrobire a fetei
S07.1	Leziune prin zdrobire a capului
S07.8	Leziune prin zdrobire a altor parti ale capului
S07.9	Leziune prin zdrobire a capului, parte nespecificata
S09.9	Leziune nespecificata a capului

S11.81	Plaga deschisa (a oricarei parti a gatului) comunicand cu o fractura
S11.82	Plaga deschisa (a oricarei parti a gatului) comunicand cu o luxatie
S15.01	Leziune a carotidei comune
S15.02	Leziune a carotidei externe
S15.03	Leziune a carotidei interne
S15.2	Leziune a venei jugulare externe
S15.3	Leziune a venei jugulare interne
S15.7	Leziune a mai multor vase sanguine ale gatului
S17.0	Leziune prin zdrobire a laringelui si traheei
S17.8	Leziune prin zdrobire a altor parti ale gatului
S17.9	Leziune prin zdrobire a gatului, parte nespecificata
T04.0	Leziuni prin zdrobire implicand capul cu gatul

Diagnostice privind toracele cuprinse in CMD 21 (TAB-M21A-1)

S12.8	Fractura a altor parti ale gatului
S21.81	Plaga deschisa (a oricarei parti a toracelui) comunicand cu o fractura
S21.82	Plaga deschisa (a oricarei parti a toracelui) comunicand cu o luxatie
S21.83	Plaga deschisa (a oricarei parti a toracelui) comunicand cu o leziune intratoracica
S22.5	Volet costal
S25.0	Leziune a aortei toracice
S25.1	Leziune a arterei brahio-cefalice sau subclaviculare
S25.2	Leziune a venei cave superioare
S25.3	Leziune a venei brahio-cefalice sau subclaviculare
S25.4	Leziune a vaselor de sange pulmonare
S25.7	Leziune a multiplelor vase de sange ale toracelui
S25.9	Leziune a unui vas de sange nespecificat al toracelui
S26.0	Hemopericard traumatic
S26.81	Contuzie a inimii
S26.82	Laceratie a inimii fara penetrarea cavitatii inimii
S26.83	Laceratie a inimii cu penetrare in cavitatile inimii
S26.88	Alte leziuni ale inimii
S26.9	Leziune a inimii, nespecificata
S27.0	Pneumotorax traumatic
S27.1	Hemotorax traumatic
S27.2	Hemo-pneumotorax traumatic
S27.31	Contuzie si hematom al plamanului
S27.32	Laceratie a plamanului
S27.38	Alte leziuni si nespecificate ale plamanului
S27.4	Leziune a bronhiilor
S27.5	Leziune a traheii toracice
S27.6	Leziune a pleurei
S27.7	Leziuni multiple ale organelor intratoracice
S27.81	Leziune a diafragmului
S27.82	Leziune a tractului limfatic toracic
S27.83	Leziune a esofagului (partea toracica)
S27.84	Leziune a glandei timus
S27.88	Leziune a altor organe si structuri intratoracice specifice
S27.9	Leziune a organelor toracice nespecificate
S28.0	Torace zdrobit
S28.1	Amputatie traumatica a unei parti a toracelui
T02.71	Fracturi implicand toracele cu zona inferioara a spatelui si pelvisul cu un membru (membre), deschise
T79.0	Embolie gazoasa (traumatica)
T79.1	Embolie grasoasa (traumatica)

Diagnostice privind abdomenul cuprinse in CMD 21 (TAB-M21A-2)

S35.0	Leziune a aortei abdominale
S35.1	Leziune a venei cave inferioare
S35.2	Leziune a arterelor celiace sau mezenterice
S35.3	Leziune a venei porte sau splenice
S35.4	Leziune a vaselor de sange ale rinichiului
S35.5	Leziune a vaselor de sange iliace
S35.7	Leziune a multiplelor vase de sange de la nivelul abdomenului, zonei inferioare a spatelui si pelvisului
S35.8	Leziune a altor vase de sange de la nivelul abdomenului, zonei inferioare a spatelui si pelvisului
S35.9	Leziune a vaselor de sange nespecificate de la nivelul abdomenului, zonei inferioare a spatelui si pelvisului
S36.00	Leziune a splinei, nespecificata
S36.01	Hematom al splinei
S36.02	Rupturi ale capsulei splinei, fara perforarea majora a parenchimului
S36.03	Laceratie a splinei care se intinde pana la parenchim
S36.04	Perforare masiva a parenchimului splinei
S36.08	Alta leziune a splinei
S36.10	Leziune a ficatului, nespecificata
S36.11	Contuzie si hematom ale ficatului
S36.12	Laceratie a ficatului, nespecificata
S36.13	Laceratie minora a ficatului
S36.14	Laceratie moderata a ficatului
S36.15	Laceratie majora a ficatului
S36.16	Alta leziune a ficatului
S36.17	Leziune a vezicii biliare
S36.18	Leziune a cailor biliare
S36.20	Leziune a pancreasului, parte nespecificata
S36.21	Leziune a capului pancreasului
S36.22	Leziune a corpului pancreasului
S36.23	Leziune a cozii pancreasului
S36.29	Leziune a altor parti si multiple ale pancreasului
S36.3	Leziune a stomacului
S36.40	Leziune a intestinului subtire, parte nespecificata
S36.41	Leziune a duodenului
S36.49	Leziune a altor parti si multiple ale intestinului subtire
S36.50	Leziune a colonului, parte nespecificata
S36.51	Leziune a colonului ascendent [partea dreapta]
S36.52	Leziune a colonului transvers
S36.53	Leziune a colonului descendent [partea stanga]
S36.54	Leziune a colonului sigmoid
S36.59	Leziune a altor parti si multiple ale colonului
S36.6	Leziune a rectului
S36.7	Leziune a multiplelor organe intra-abdominale
S36.82	Leziune a mezenterului
S36.88	Leziune ale altor organe intraabdominale

Diagnostice privind rinichii cuprinse in CMD 21 (TAB-M21A-3)

S37.00	Leziune a rinchiului, nespecificata
S37.01	Contuzie si hematom ale rinichiului
S37.02	Laceratie a rinichiului
S37.03	Desprindere completa a rinichiului de parenchim
S37.81	Leziune a glandei suprarenale

Diagnostice privind sistemul genito-urinar cuprinse in CMD 21 (TAB-M21A-4)

S37.1	Leziune a ureterului
S37.20	Leziune a vezicii urinare, nespecificata
S37.21	Contuzie a vezicii urinare
S37.22	Ruptura a vezicii urinare
S37.28	Alte leziune ale vezicii urinare
S37.30	Leziune a uretrei, parte nespecificata
S37.31	Leziune a uretrei membranoase
S37.32	Leziune a uretrei penisului
S37.33	Leziune a uretrei prostatice
S37.38	Leziune a altei parti a uretrei
S37.4	Leziune traumatica a ovarului
S37.5	Leziune a trompei Fallope
S37.6	Leziune a uterului
S37.7	Leziune a multiplelor organe pelviene
S37.82	Leziune a prostatei
S37.83	Leziune a veziculei seminale
S37.84	Leziune a canalelor deferente
S37.88	Leziune a altui organ pelvian
S37.9	Leziune a unui organ pelvian nespecificat
S39.6	Leziune a unui organ(elor) intraabdominal(e), cu organ(e) pelvian(e)

Diagnostice privind coloana vertebrala cuprinse in CMD 21 (TAB-M21A-5)

S13.0	Ruptura traumatica a discului intervertebral cervical
S13.10	Luxatie a unei vertebre cervicale, nivel nespecificat
S13.11	Luxatie a vertebrelor cervicale C1/C2
S13.12	Luxatie a vertebrelor cervicale C2/C3
S13.13	Luxatie a vertebrelor cervicale C3/C4
S13.14	Luxatie a vertebrelor cervicale C4/C5
S13.15	Luxatie a vertebrelor cervicale C5/C6
S13.16	Luxatie a vertebrelor cervicale C6/C7
S13.17	Luxatie a vertebrelor cervico-toracice C7/T1
S13.18	Alta luxatie a vertebrelor cervicale
S13.2	Luxatie a altor parti ale gatului si nespecificate
S13.3	Luxatii multiple ale gatului
S14.0	Comotie si edem ale maduvei spinarii cervicale
S14.10	Leziune a maduvei spinarii cervicale, nespecificata
S14.11	Leziune completa a maduvei spinarii cervicale
S14.12	Sindrom central de leziune medulara la nivelul maduvei spinarii cervicale (sindrom incomplet de leziune medulara)
S14.13	Alt sindrom de leziune medulara incompleta a maduvei spinarii cervicale
S14.70	Leziune functionala a maduvei spinarii, nivel cervical nespecificat
S14.71	Leziune functionala a maduvei spinarii, C1
S14.72	Leziune functionala a maduvei spinarii, C2
S14.73	Leziune functionala a maduvei spinarii, C3
S14.74	Leziune functionala a maduvei spinarii, C4
S14.75	Leziune functionala a maduvei spinarii, C5
S14.76	Leziune functionala a maduvei spinarii, C6
S14.77	Leziune functionala a maduvei spinarii, C7
S14.78	Leziune functionala a maduvei spinarii, C8
S24.0	Comotie si edem al maduvei spinarii toracice
S24.10	Leziune a maduvei spinarii toracice nespecificata
S24.11	Leziune completa a maduvei spinarii toracice

S24.12	Sindrom al leziunii incomplete a maduvei spinarii toracice
S24.3	Leziune a nervilor periferici ai toracelui
S24.5	Leziune a altor nervi toracici
S24.6	Leziune a unui nerv nespecificat al toracelui
S24.70	Leziune functionala a maduvei spinarii, nivel toracic nespecificat
S24.71	Leziune functionala a maduvei spinarii, T1
S24.72	Leziune functionala a maduvei spinarii, T2/T3
S24.73	Leziune functionala a maduvei spinarii, T4/T5
S24.74	Leziune functionala a maduvei spinarii, T6/T7
S24.75	Leziune functionala a maduvei spinarii, T8/T9
S24.76	Leziune functionala a maduvei spinarii, T10/T11
S24.77	Leziune functionala a maduvei spinarii, T12
S31.81	Plaga deschisa (orice parte a abdomenului, zonei inferioare a spatelui si pelvisului) comunicand cu a fractura
S31.82	Plaga deschisa (orice parte a abdomenului, zonei inferioare a spatelui si pelvisului) comunicand cu o luxatie
S32.1	Fractura a sacrului
S32.2	Fractura a coccisului
S32.3	Fractura a ilionului
S32.4	Fractura a acetabului
S32.5	Fractura a pubisului
S32.81	Fractura de ischion
S32.83	Fractura de pelvis, parte nespecificata
S32.89	Alte fracturi si multiple ale pelvisului
S34.0	Comotie si edem al maduvei spinarii lombare [conus medullaris]
S34.1	Alta leziune a maduvei spinarii lombare [conus medullaris]
S34.3	Leziune a cozii de cal
S34.4	Leziune a plexului lombo-sacrat
S34.6	Leziune a nervului (nervilor) periferic(i) al abdomenului, zonei inferioare a spatelui si pelvisului
S34.70	Leziune functionala a maduvei spinarii, nivel lombar nespecificat
S34.71	Leziune functionala a maduvei spinarii, L1
S34.72	Leziune functionala a maduvei spinarii, L2
S34.73	Leziune functionala a maduvei spinarii, L3
S34.74	Leziune functionala a maduvei spinarii, L4
S34.75	Leziune functionala a maduvei spinarii, L5
S34.76	Leziune functionala a maduvei spinarii, sacrum
S34.8	Leziuni ale altor nervi si nespecificati la nivelul abdomenului, zonei inferioare a spatelui si pelvisului
S36.81	Leziune a peritoneului
S36.83	Leziune a retroperitoneului
S38.1	Leziune prin zdrobire a altor parti si nespecificate ale abdomenului, zonei inferioare a spatelui si pelvisului
T02.11	Fracturi implicand toracele cu abdomenul, zona inferioara a spatelui si pelvisul, deschise
T04.1	Leziuni prin zdrobire implicand toracele cu abdomenul, zona inferioara a spatelui si pelvisul
T06.0	Leziuni ale creierului si nervilor cranieni cu leziuni ale nervilor si maduvei spinarii la nivelul gatului
T06.1	Leziuni ale nervilor si maduvei spinarii implicand alte regiuni multiple ale corpului
T09.03	Muscatura de insecta pe trunchi, nivel nespecificat

Diagnostice privind membrele superioare cuprinse in CMD 21 (TAB-M21A-6)

S14.3	Leziune a plexului brahial
S41.81	Plaga deschisa (a oricarei parti a umaului si treimii superioare a bratului) comunicand cu o fractura
S41.82	Plaga deschisa (a oricarei parti a umaului si treimii superioare a bratului) comunicand cu o luxatie
S44.0	Leziune a nervului ulnar la nivelul treimii superioare a bratului

S44.1 Leziune a nervului median la nivelul treimii superioare a bratului

S44.2 Leziune a nervului radial la nivelul treimii superioare a bratului

S44.3 Leziune a nervului axilar

S44.7 Leziune a nervilor multipli la nivelul umarului si treimii superioare a bratului

S45.0 Leziune a arterei axilare

S45.1 Leziune a arterei brahiale

S45.2 Leziune a venei axilare sau brahiale

S45.3 Leziune a venei superficiale la nivelul umarului si treimii superioare a bratului

S45.7 Leziune a vaselor de sange multiple la nivelul umarului si treimii superioare a bratului

S45.8 Leziune a altor vase de sange la nivelul umarului si treimii superioare a bratului

S45.9 Leziune a unui vas de sange nespecificat la nivelul umarului si treimii superioare a bratului

S47 Leziune prin zdrobire a umarului si treimii superioare a bratului

S48.0 Amputatie a traumatica a articulatiei umarului

S48.1 Amputatie a traumatica la nivelul dintre umar si cot

S48.9 Amputatie a traumatica a umarului si treimii superioare a bratului, nivel nespecificat

S51.81 Plaga deschisa (a oricarei parti a antebratului) comunicand cu o fractura

S51.82 Plaga deschisa (a oricarei parti a antebratului) comunicand cu o luxatie

S54.0 Leziune a nervului ulnar la nivelul antebratului

S54.1 Leziune a nervului median la nivelul antebratului

S54.2 Leziune a nervului radial la nivelul antebratului

S54.7 Leziune a mai multor nervi la nivelul antebratului

S55.0 Leziune a arterei ulnare la nivelul antebratului

S55.1 Leziune a arterei radiale la nivelul antebratului

S55.2 Leziune a unei vene la nivelul antebratului

S55.7 Leziune a mai multor vase de sange la nivelul antebratului

S55.8 Leziune a altor vase de sange la nivelul antebratului

S55.9 Leziune a unui vas de sange nespecificat la nivelul antebratului

S57.0 Leziune prin zdrobire a cotului

S57.8 Leziune prin zdrobire a altor parti ale antebratului

S57.9 Leziune prin zdrobire a antebratului, parte nespecificata

S58.0 Amputatie traumatica a articulatiei cotului

S58.1 Amputatie traumatica la nivelul dintre cot si pumn

S58.9 Amputatie traumatica a antebratului, nivel nespecificat

S64.0 Leziune a nervului ulnar la nivelul pumnului si mainii

S64.1 Leziune a nervului median la nivelul pumnului si mainii

S64.2 Leziune a nervului radial la nivelul pumnului si mainii

S64.7 Leziune a nervilor multipli la nivelul pumnului si mainii

S65.0 Leziune a arterei ulnare la nivelul pumnului si mainii

S65.1 Leziune a arterei radiale la nivelul pumnului si mainii

S65.7 Leziune a vasului (vaselor) de sange la nivelul pumnului si mainii

S65.8 Leziune a altor vase de sange la nivelul pumnului si mainii

S65.9 Leziune a vasului de sange nespecificat la nivelul pumnului si mainii

S68.3 Amputatie traumatica asociata a (unei parti a) degetului (degetelor) cu alte parti ale pumnului si mainii

S68.4 Amputatie traumatica a mainii la nivelul pumnului

S68.8 Amputatie traumatica a altor parti ale pumnului si mainii

S68.9 Amputatie traumatica a pumnului si mainii, nivel nespecificat

T02.21 Fracturi implicand multiple regiuni ale unui membru superior, deschise

T02.41 Fracturi implicand multiple regiuni ale ambelor membre superioare, deschise

T04.2	Leziuni prin zdrobire implicand multiple regiuni ale membrului (membrelor) superior (superioare)
T05.0	Amputatie traumatica a ambelor maini
T05.1	Amputatie traumatica a unei maini si a altei parti a bratului [orice nivel, exceptind mana]
T05.2	Amputatie traumatica a ambelor brate [orice nivel]
T10.1	Fractura membrului superior, nivel nespecificat, deschisa
T11.4	Leziune a unui vas de sange nespecificat al membrului superior, nivel nespecificat
T11.6	Amputatia traumatica a membrului superior, nivel nespecificat
T79.6	Ischemie traumatica a unui muschi

Diagnostice privind membrele inferioare cuprinse in CMD 21 (TAB-M21A-7)

S71.81	Plaga deschisa (a oricarei parti a soldului si coapsei) comunicand cu o fractura
S71.82	Plaga deschisa (a oricarei parti a soldului si coapsei) comunicand cu o luxatie
S72.00	Fractura a colului femural, parte nespecificata
S72.01	Fractura a sectiunii intracapsulare a femurului
S72.02	Fractura a epifizei superioare (separare) a femurului
S72.03	Fractura a sectiunii subcapitale a femurului
S72.04	Fractura a sectiunii medii cervicale a femurului
S72.05	Fractura a bazei colului femural
S72.08	Fractura a altor parti ale colului femural
S72.10	Fractura a sectiunii trohanteriene a femurului, nespecificata
S72.11	Fractura a sectiunii intertrohanteriene a femurului
S72.2	Fractura subtrohanteriana
S72.3	Fractura a diafizei femurale
S72.40	Fractura a extremitatii inferioare a femurului, parte nespecificata
S72.41	Fractura a condilului femural
S72.42	Fractura a epifizei (separare) inferioare a femurului
S72.43	Fractura supracondilara a femurului
S72.44	Fractura intercondilara a femurului
S72.8	Fracturi ale altor parti ale femurului
S72.9	Fractura a femuului, parte nespecificata
S74.0	Leziune a nervului sciatic la nivelul soldului si coapsei
S74.1	Leziune a nervului femural la nivelul soldului si coapsei
S74.7	Leziune a nervilor multipli la nivelul soldului si coapsei
S74.9	Leziune a unui nerv nespecificat la nivelul soldului si coapsei
S75.0	Leziune a arterei femurale
S75.1	Leziune a venei femurale la nivelul soldului si coapsei
S75.7	Leziune a vaselor de sange multiple la nivelul soldului si coapsei
S75.8	Leziune a altor vase de sange la nivelul soldului si coapsei
S77.0	Zdrobire traumatica a soldului
S77.1	Leziune prin zdrobire a coapsei
S77.2	Leziune prin zdrobire a soldului cu coapsa
S78.0	Amputatie traumatica a articulatiei soldului
S78.1	Amputatie traumatica la nivelul dintre sold si genunchi
S78.9	Amputatie traumatica a soldului si coapsei, nivel nespecificat
S81.81	Plaga deschisa (a oricarei parti a zonei inferioare a gambei) comunicand cu o fractura
S81.82	Plaga deschisa (a oricarei parti a zoneiinferioare a gambei) comunicand cu o luxatie
S84.0	Leziune a nervului tibial la nivelul partii inferioare a gambei

S84.1	Leziune a nervului peronier la nivelul partii inferioare a gambei
S84.7	Leziune a nervilor multipli la nivelul partii inferioare a gambei
S84.9	Leziune a unui nerv nespecificat la nivelul partii inferioare a gambei
S85.0	Leziune a arterei poplitee
S85.1	Leziune a arterei tibiale (anterioare) (posterioare)
S85.2	Leziune a arterei peroniere
S85.5	Leziune a venei poplitee
S85.7	Leziune a vaselor de sange la nivelul partii inferioare a gambei
S85.8	Leziune a altor vase de sange la nivelul partii inferioare a gambei
S87.0	Leziune prin zdrobire a genunchiului
S87.8	Leziune prin zdrobire a altor parti si nespecificate ale partii inferioare a gambei
S88.0	Amputatie traumatica la articulatia genunchiului
S88.1	Amputatie traumatica la nivelul dintre genunchi si glezna
S88.9	Amputatie traumatica a partii inferioare a gambei, nivel nespecificat
S94.2	Leziune a nervului peronier profund la nivelul gleznei si piciorului
S94.7	Leziune a multiplilor nervi de la nivelul gleznei si piciorului
S94.9	Leziune a unui nerv nespecificat la nivelul gleznei si piciorului
S95.0	Leziune a arterei dorsale a piciorului
S95.2	Leziune a venei dorsale a piciorului
S95.7	Leziune a multiplelor vase de sange la nivelul gleznei si piciorului
S95.8	Leziune a altor vase de sange la nivelul gleznei si piciorului
S98.0	Amputatie traumatica a piciorului la nivelul gleznei
S98.3	Amputatie traumatica a altor parti ale piciorului
S98.4	Amputatie traumatica a piciorului, nivel nespecificat
T02.50	Fracturi implicand multiple regiuni ale ambelor membre inferioare, inchise
T02.51	Fracturi implicand multiple regiuni ale ambelor membre inferioare, deschise
T02.60	Fracturi implicand multiple regiuni ale membrului (membrelor) superior (superioare) cu membrul (membrele) inferior (inferioare), inchise
T02.61	Fracturi implicand multiple regiuni ale membrului (membrelor) superior (superioare) cu membrul (membrele) inferior (inferioare), deschise
T04.3	Leziuni prin zdrobire implicand multiple regiuni ale membrului (membrelor) inferior (inferioare)
T05.3	Amputatie traumatica a ambelor picioare
T05.4	Amputatie traumatica a unei labe a piciorului si a altui picior [orice nivel, exceptand laba piciorului]
T05.5	Amputatie traumatica a ambelor picioare [orice nivel]
T05.6	Amputatie traumatica a membrelor inferioare si superioare, orice combinatii [orice nivel]
T13.3	Leziune a unui nerv nespecificat al membrului inferior, nivel nespecificat
T13.6	Amputatie traumatica a membrului inferior, nivel nespecificat

ADRG W01 Proceduri de ventilare sau craniotomie pentru traumatisme multiple semnificative

Proceduri in tabelul TAB-W01-1

DRG W01Z Proceduri de ventilare sau craniotomie pentru traumatisme multiple semnificative

Proceduri (TAB-W01-1)

13882-01‡	Suport ventilator continuu intre 24 si 96 ore
13882-02‡	Suport ventilator continuu mai mult de 96 ore
15600-00	Radioterapia stereotaxica, doza unica
15600-01	Radioterapia stereotaxica, fractionata
30244-00	Indepartarea excrescentei stiloide al osului temporal

32700-03 Bypass carotido-vertebral cu grefon venos

32700-07 Bypass carotido-vertebral cu grefon din material sintetic

35321-00 Embolizare prin catererizare a unui vas

39012-00 Gaura de trepan

39015-01 Insertia rezervorului ventricular

39015-02 Insertia aparatului de monitorizare a presiunii intracraniene, cu monitorizare

39112-00 Decompresia intracraniana a altor nervi cranieni

39500-00 Sectiunea intracraniana a nervului vestibular

39600-00 Drenajul hemoragiei intracraniene

39603-00 Evacuarea unui hematom intracranian prin craniotomie osteoplastica

39603-01 Evacuarea unui hematom intracranian cu craniectomie

39606-00 Redresarea unei fracturi craniene inchise 1

39606-01 Redresarea unei fracturi craniene inchise 2

39609-00 Debridarea eschilelor din fractura craniana multipla deschisa

39609-01 Eschilectomia fracturii craniene multiple

39609-02 Reducere de fractura craniana deschisa (cominutiva)

39612-00 Eschilectomia fracturii craniene cominutive cu repararea durei si tesutului cerebral

39612-01 Reducere de fractura craniana cominutiva cu repararea durei si tesutului cerebral

39615-00 Repararea durei mater cerebrale via craniotomie

39615-01 Repararea durei mater cerebrale via craniotomie cu cranioplastie

39640-00 Ablatia unei tumori de etaj anterior al bazei craniului

39642-00 Ablatia unei tumori de etaj anterior al bazei craniului cu indepartarea extensiei sinusului paranazal

39646-00 Ablatia unei tumori de etaj anterior al bazei craniului cu indepartarea extensiilor sinusului paranazal si a fosei orbitare

39650-00 Ablatia unei tumori de fosa cerebrala medie si/sau infratemporala

39653-00 Ablatia unei tumori clivale si petro-clivale

39658-00 Ablatia unei tumori de clivus, abord transoral

39658-01 Ablatia unei tumori de clivus, abord transmaxilar

39660-00 Ablatia unei tumori de sinus cavernos

39660-01 Ablatia unei tumori de sinus cavernos cu evidentierea arterei carotide intracraniene

39660-02 Ablatia unei leziuni vasculare a sinusului cavernos

39660-03 Ablatia unei leziuni vasculare a sinusului cavernos, cu evidentierea arterei carotide intracraniene

39662-00 Ablatia unei tumori de foramen magnum prin abord transcondilian

39662-01 Ablatia unei tumori de foramen magnum prin abord suboccipital lateral

39662-02 Ablatia unei leziuni vasculare situate la nivelul foramen magnum prin abord transcondilian

39662-03 Ablatia unei leziuni vasculare situate la nivelul foramen magnum prin abord suboccipital lateral

39700-00 Ablatie de tumora a craniului

39706-01 Decompresia tumorii intracraniene prin craniotomie osteoplastica

39712-00 Ablatia tumorii meningelor cerebrale

39721-00 Redeschidere postoperatorie a locului de craniotomie sau craniectomie

39806-00 Cliparea de artera intracraniana proximala

39818-00 Bypass extra-intracranian cu grefa de artera temporala superficiala

39821-00 Bypass extra-intracranian cu grefa de vena safena

39900-00 Drenajul infectiei intracraniene

39903-00 Evacuarea unui abces intracranian

39906-00 Craniectomia pentru infectia craniului

40000-00 Ventriculocisternostomie

40009-01 Revizia shuntului cisternal

40012-00 Ventriculostomia endoscopica a ventriculului III

40012-01 Ventriculostomia ventriculului III

40015-00 Decompresia subtemporala

40106-00 Decompresia trunchiului cerebral(planseul ventricul IV)

40109-00 Repararea encefalocelului

40115-00 Procedee pentru craniostenozis, o sutura

40118-00	Procedee pentru craniostenozis, >=2 suturi
40339-00	Blocarea obex-ului
40600-00	Cranioplastia cu insertia de placa craniana
40600-01	Cranioplastia cu grefa osoasa
40600-02	Cranioplastia cu lambou cranian
40600-03	Alta cranioplastie
40703-01	Topectomie (excizie portiuni selectate cortex frontal)
40706-00	Hemisferectomia
40801-00	Procedura stereotaxica intracraniana functionala
40803-00	Localizare intracraniana stereotaxica
41569-00	Decompresie intracraniana a nervului facial
41581-00	Ablatia unei tumori implicand fosa infratemporala
41584-00	Rezectia partiala a osului temporal cu mastoidectomie
41584-01	Rezectia partiala a osului temporal cu mastoidectomie si decompresie de nerv facial
41587-00	Rezectia totala a osului temporal
41593-00	Sectionarea nervului vestibular, abord translabirintian
41596-00	Sectionarea nervului vestibular, abord retrolabirintian
41596-01	Sectionarea nervului cohlear, abord retrolabirintian
41596-02	Sectionarea nervului vestibular si cohlear, abord retrolabirintian
41599-00	Explorarea meatului auditiv intern cu decompresia de nerv cranian
41880-00‡	Traheostomia percutanata
41883-00‡	Traheostomia deschisa, temporara
41883-01	Traheostomia deschisa, definitiva
41884-00‡	Cricotirostomia
42548-00	Incizia meningelor nervului optic
45785-03	Reconstructie totala a conturului cranial
45788-00	Reconstructia fosei glenoidale, arcului zigomatic si a osului temporal
45794-05	Procedeu de osteo-integrare, implantare de fixator de titaniu pentru atasarea unui membru protezat
47705-00	Fixarea compasului cranian
90006-00	Bypass extra-intracranian cu grefa de artera radiala
90007-01	Alte proceduri asupra craniului
90007-02	Alte proceduri asupra creierului sau meningelor cerebrale
90011-05	Localizarea sterotaxica spinala
90017-00	Excizia unei leziuni craniene
90179-06‡	Monitorizarea traheostomei

ADRG W02 Proceduri la sold, femur si membru pentru traumatisme multiple semnificative, inclusiv implant

Proceduri in tabelul TAB-W02-1

DRG W02Z Proceduri la sold, femur si membru pentru traumatisme multiple semnificative, inclusiv implant

Proceduri (TAB-W02-1)

44367-00	Amputatia deasupra genunchiului
44370-00	Amputatia la nivelul soldului
44373-00	Hemipelvectomia
47051-00	Reducerea deschisa a luxatiei de sold
47519-00	Fixarea interna a fracturii de femur la nivel trohanterian sau subcapital
47522-00	Hemiartroplastia femurului
47525-00	Reductia inchisa a decolarii epifizare cap femural
47525-01	Reductia deschisa a decolarii epifizare cap femural
47528-00	Reducerea deschisa a fracturii de femur
47528-01	Reducerea deschisa a fracturii de femur cu fixare interna
47531-00	Reducerea inchisa a fracturii de femur cu fixare interna

47534-00	Fixarea interna a fracturii intra-articulare de condil femural
47537-00	Fixarea interna a fracturii de condil femural
47549-01	Reducerea deschisa a fracturii de platou tibial medial sau lateral cu fixare interna
47558-01	Reducerea deschisa a fracturii de platou tibial medial si lateral cu fixare interna
47566-01	Reducerea deschisa a fracturii de diafiza tibiala cu fixare interna
47566-03	Reducerea deschisa a fracturii intra-articulare de diafiza tibiala cu fixare interna
47588-00	Fixarea interna a fracturii intra-articulare de condil femural cu repararea sau reconstructia ligamentelor
47591-00	Fixarea interna a fracturii intra-articulare de condil femural si de suprafata articulara tibiala a genunchiului cu repararea sau reconstructia ligamentelor
47600-01	Reducerea deschisa a fracturii de glezna cu fixare interna a diastazei, peroneului sau maleolei
47603-01	Reducerea deschisa a fracturii de glezna cu fixare interna, 2 a diastazei, peroneului sau maleolei
48200-00	Grefa osoasa la femur
48203-00	Grefa osoasa la femur cu fixare interna
48424-01	Osteotomia femurului proximal
48424-02	Osteotomia mediofemurala
48424-04	Ostectomia femurului proximal
48424-05	Ostectomia mediofemurala
48424-06	Osteotomia femurului distal
48424-07	Ostectomia partii distale a femurului
48427-01	Osteotomia femurului proximal cu fixare interna
48427-02	Osteotomia mediofemurala cu fixare interna
48427-04	Ostectomia femurului proximal cu fixare interna
48427-05	Ostectomia medio femurala cu fixare interna
48427-06	Osteotomia partii distale a femurului cu fixare interna
48427-07	Ostectomia femurului distal cu fixare interna
49303-00	Artrotomia soldului
49306-00	Artrodeza soldului
49312-00	Artroplastia excizionala de sold
49315-00	Artroplastia partiala de sold
49318-00	Artroplastia totala de sold, unilateral
49319-00	Artroplastia totala de sold, bilateral
49366-00	Indepartarea artroscopica de corp strain intraarticular, articulatia soldului
50218-02	Rezectia in bloc a tumorii maligne de os lung al membrului inferior cu artrodeza articulatiei adiacente
50218-03	Rezectia in bloc a tumorii maligne de os lung al membrului inferior cu inlocuirea articulatiei adiacente
50233-00	Hemipelvectomia pentru tumora maligna
50236-00	Amputatia la nivelul soldului pentru tumora maligna
50236-02	Amputatia de treime proximala a femurului pentru tumora maligna
50375-00	Relaxare mediala pentru contractura de sold, unilateral
50378-00	Relaxare mediala pentru contractura de sold, bilateral
50381-00	Relaxare anterioara pentru contractura de sold, unilateral
50384-00	Relaxare anterioara pentru contractura de sold, bilateral
50411-00	Rezectia distala a femurului si proximala a tibiei cu artrodeza de genunchi
50414-00	Rezectia distala a femurului si proximala a tibiei cu artrodeza de genunchi si plastie rotationala
90552-00	Alta reparare a soldului

ADRG W03 **Proceduri abdominale pentru traumatisme multiple semnificative**

Proceduri in tabelul TAB-W03-1

DRG W03Z **Proceduri abdominale pentru traumatisme multiple semnificative**

Proceduri (TAB-W03-1)

13109-00	Insertia si fixarea cateterului peritoneal autostatic pentru dializa peritoneala indelungata
13109-01	Inlocuirea cateterului autostatic de dializa peritoneala
13110-00	Extragerea cateterului autostatic de dializa peritoneala
14215-00	Corectarea bandarii gastrice
16511-00	Sutura la nivelul colului uterin
30075-16	Biopsia pancreatica
30075-17	Biopsia peretelui abdominal sau a ombilicului
30075-32	Biopsia tesutului perirenal sau perivezical
30075-37	Biopsia peritoneala
30373-00	Laparotomia exploratorie
30375-00	Cecostomia
30375-02	Colotomia
30375-03	Enterotomia pe intestinul subtire
30375-04	Alte colostomii
30375-06	Gastrotomia
30375-08	Reducerea invaginatiei intestinului subtire
30375-11	Reducerea invaginatiei intestinului gros
30375-12	Reducerea volvulusului gastric
30375-15	Gastrotomia cu extragerea corpilor straini
30375-17	Reducerea volvulusului intestinului gros
30375-18	Reducerea volvulusului intestinului subtire
30375-19	Alte reparatii ale intestinului subtire
30375-20	Splenotomia
30375-21	Alte proceduri asupra splinei
30375-22	Gastroscopia transabdominala
30375-23	Examinarea endoscopica a intestinului gros via laparotomie
30375-24	Sutura intestinului subtire
30375-25	Sutura laceratiei intestinului gros
30375-28	Colostomia temporara
30375-29	Ileostomia temporara
30375-30	Apendicostomia
30378-00	Disectia aderentelor abdominale
30382-00	Cura radicala a fistulei enterocutanate a intestinului subtire
30382-01	Cura percutanata a fistulei enterocutanate a intestinului subtire
30382-02	Cura radicala a fistulei enterocutanate a intestinului gros
30382-03	Cura percutanata a fistulei enterocutanate a intestinului gros
30384-00	Laparotomia de stadializare pentru limfom
30385-00	Redeschiderea, in postoperator, a plagii operatorii
30390-00	Laparoscopia
30393-00	Disectia laparoscopica a aderentelor abdominale
30394-00	Drenajul abcesului, hematomului sau chistului intraabdominal
30397-00	Laparostomia prin plaga chirurgicala anterioara
30403-03	Reinchiderea rupturii peretelui abdominal survenite postoperator
30403-04	Inchiderea amanata a plagii abdominale granulate
30403-05	Cura peretelui abdominal dupa obtinerea lamboului miocutanat
30405-01	Cura chirurgicala a eventratiei postoperatorii cu prosteza
30411-00	Biopsia hepatica intraoperatorie
30415-00	Rezectia segmentara a ficatului
30418-00	Lobectomia hepatica
30421-00	Trisegmentectomia hepatica
30422-00	Tratamentul laceratiilor hepatice traumatice superficiale

30425-00 Tratamentul laceratiilor hepatice traumatice multiple, profunde

30431-00 Drenajul abdominal al abceselor hepatice

30433-00 Drenajul abdominal al abceselor hepatice multiple

30443-00 Colecistectomia

30445-00 Colecistectomia laparoscopica

30446-00 Colecistectomia deschisa dupa tentativa de colecistectomie laparascopica

30448-00 Colecistectomia laparoscopica cu extragerea calculului de pe canalul biliar comun prin ductul cistic

30449-00 Colecistectomia laparoscopica cu extragerea calculului de pe canalul biliar comun prin coledocotomia laparoscopica

30450-01 Extragerea calculilor din tractul renal prin tehnici imagistice

30451-01 Extragerea stentului biliar

30451-03 Extragerea endoscopica a stentului biliar

30454-00 Coledocotomia

30454-01 Colecistectomia cu coledocotomie

30455-00 Colecistectomia cu coledocotomie si anastomoza bilio-intestinala

30457-00 Coledocotomia intrahepatica cu extragerea unui calcul din canalul biliar intrahepatic

30458-04 Reparatia sfincterului Oddi

30458-05 Reparatia sfincterului ductului pancreatic

30460-00 Colecistoduodenostomia

30460-01 Colecistoenterostomia

30460-02 Colecistopancreatostomia

30460-03 Coledocoduodenostomia

30460-04 Coledocojejunostomia

30460-05 Coledocoenterostomia

30460-06 Coledocopancreatostomia

30460-07 Hepaticoenterostomia

30460-08 Bypass-ul entero-biliar cu ansa inY a la Roux

30461-00 Rezectia radicala de hil hepatic

30466-00 Bypass al canalului hepatic stang la sistemul biliar periferic folosind ansa in Y a la Roux

30467-00 Bypass al canalului hepatic drept la sistemul biliar periferic folosind ansa in Y a la Roux

30469-00 Reparatia stricturii biliare

30472-00 Reparatia canalului hepatic

30472-01 Reparatia canalului biliar comun

30503-00 Gastrectomia partiala cu anastomoza gastroduodenala ca urmare a unei proceduri anterioare pentru ulcer peptic

30503-01 Gastrectomia partiala cu anastomoza gastrojejunala ca urmare a unei proceduri anterioare pentru ulcer peptic

30503-02 Gastrectomia partiala cu reconstructie cu ansa exclusa in Y a la Roux, ca urmare a unei proceduri anterioare pentru ulcer peptic

30509-00 Controlul sangerarii ulcerului peptic prin rezectie gastrica

30511-00 Reductia gastrica

30514-00 Anularea chirurgicala a procedeelor pentru obezitatea morbida

30515-01 Enterocolostomia

30515-02 Enteroenterostomia

30518-00 Gastrectomia partiala distala cu anastomoza gastroduodenala

30518-01 Gastrectomia partiala distala cu anastomoza gastrojejunala

30518-02 Gastrectomia partiala proximala cu anastomoza esofagogastrica

30521-00 Gastrectomia totala

30523-00 Gastrectomia subtotala

30524-00 Gastrectomia radicala

30527-00 Fundoplastia, prin abord laparoscopic

30527-01 Fundoplastia, prin abord laparoscopic, cu inchiderea hiatus-ului diafragmatic

30527-02 Fundoplastia, prin abord abdominal

30527-03 Fundoplastia, prin abord abdominal, cu ichiderea hiatusului diafragmatic

30527-04 Fundoplastia, prin abord transtoracic

30527-05 Fundoplastia, prin abord transtoracic cu inchiderea hiatusului diafragmatic

30529-00 Fundoplastia, prin abord abdominal, cu esofagoplastie

30529-01	Fundoplastia, prin abord transtoracic, cu esofagoplastie
30530-00	Fundoplastia cu cardiopexie
30562-00	Inchiderea ansei de ileostomie
30562-01	Inchiderea ileostomei cu refacerea continuitatii intestinale, fara rezectie
30562-02	Inchiderea colostomiei pe ansa exteriorizata
30562-03	Inchiderea colostomei cu refacerea continuitatii intestinale
30562-04	Inchiderea altor stome ale intestinului subtire
30562-05	Inchiderea altor stome ale intestinului gros
30563-00	Revizia stomei intestinului subtire
30563-01	Revizia stomei intestinului gros
30563-02	Cura chirurgicala a herniei parastomale
30563-03	Cura chirurgicala a herniei parastomale cu repozitionara stomei
30564-00	Plastia stricturilor intestinului subtire
30565-00	Rezectia intestinului subtire cu formarea unei stome
30566-00	Rezectia intestinului subtire cu anastomoza
30568-00	Examinarea endoscopica a intestinului subtire prin enterotomia intraoperatorie
30569-00	Examinarea endoscopica a intestinului subtire prin laparotomie
30577-00	Disectie pancreatica majora sau retropancreatica
30581-01	Explorarea duodenului
30583-00	Pancreatectomia distala
30584-00	Duodenopancreatectomia cu formarea unei stome
30586-00	Anastomoza duodeno-pancreatica
30586-01	Anastomoza gastro-pancreatica
30587-00	Anastomoza jejuno-pancreatica cu ansa exclusa in Y a la Roux
30589-00	Pancreaticojejunostomia
30593-00	Pancreatectomia
30593-01	Pancreatectomia cu splenectomie
30596-00	Splenectomia partiala
30596-01	Splenorafia
30597-00	Splenectomia
30600-00	Cura chirurgicala a herniei diafragmatice posttraumatice
30601-00	Cura chirurgicala a herniei diafragmatice, abordarea abdominala
30601-01	Cura chirurgicala a herniei diafragmatice, abordarea toracica
30617-00	Cura chirurgicala a herniei ombilicale
30641-00	Orhidectomia unilaterala
30641-01	Orhidectomia bilaterala
30641-02	Orhidectomia unilaterala cu insertie de prosteza testiculara
30641-03	Orhidectomia bilaterala cu insertie de prosteza testiculara
30644-10	Alte corectii asupra canalelor deferente si epididimului
30644-11	Alte interventii reparatorii asupra funiculului spermatic si epididimului
30644-12	Alte proceduri asupra funiculului spermatic, epididimului sau canalului deferent
30666-00	Reducerea parafimozei
30676-01	Excizia sinusului sau chistului pilonidal
31466-00	Corectarea fundoplastiei
31470-00	Splenectomia laparoscopica
32000-00	Excizia limitata a intestinului gros cu exteriorizare in stoma
32000-01	Hemicolectomia dreapta cu colostomie
32003-00	Excizia limitata a intestinului gros cu anastomoza
32003-01	Hemicolectomie dreapta cu anastomoza
32004-00	Colectomie subtotala cu colostomie
32004-01	Hemicolectomia dreapta extinsa cu formare de stoma
32005-00	Colectomia subtotala cu anastomoza
32005-01	Hemicolectomia dreapta extinsa cu anastomoza
32006-00	Hemicolectomie stanga cu anastomoza
32006-01	Hemicolectomie stanga cu colostomie
32009-00	Colectomie totala cu ileostomie
32012-00	Colectomie totala cu anastomoza ileorectala

32015-00 Proctocolectomia totala cu ileostomie

32024-00 Rezectia rectala anterioara inalta restaurativa cu anastomoza intraperitoneala

32025-00 Rezectia rectala anterioara joasa restaurativa cu anastomoza extraperitoneala

32026-00 Rezectia rectala anterioara joasa restaurativa cu anastomoza coloanala

32028-00 Rezectia rectala foarte joasa restaurativa cu sutura coloanala

32029-00 Confectionarea rezervorului colonic

32029-01 Revizia rezervorului colonic

32030-00 Rectosigmoidectomia cu formare de stoma

32033-00 Refacerea continuitatii intestinale dupa operatia Hartmann

32039-00 Proctectomia abdomino-perineala

32047-00 Proctectomia perineala

32051-00 Proctocolectomia totala cu anastomoza ileo-anala

32051-01 Proctocolectomia totala anastomoza ileo-anala si ileostomie temporara

32060-00 Proctectomia restaurativa

32069-00 Constructia rezervorului de ileostomie

32069-01 Revizia rezervorului de ileostomie

32078-00 Sigmoidoscopia rigida cu polipectomie, implicand indepartarea a mai putin sau egal cu 9 polipi

32081-00 Sigmoidoscopia rigida cu polipectomie, implicand indepartarea a mai mult sau egal cu 10 polipi

32099-00 Excizia peranala submucoasa a tumorilor rectale

32105-00 Excizia peranala a tumorilor anorectale

32108-00 Excizia transfincterica a tumorii rectale

32111-00 Excizia mucoasei rectale pentru prolapsul rectal

32112-00 Rectosigmoidectomia perineala

32117-00 Rectopexia abdominala

32123-00 Anoplastia

32126-00 Sfincteroplastie

32135-02 Ligatura cu benzi elastice a mucoasei rectale prolabate

32135-03 Distructia mucoasei rectale prolabate

32159-00 Excizia fistulei anale implicand jumatatea inferioara a sfincterului anal

32162-00 Excizia fistulei anale implicand jumatatea superioara a sfincterului anal

32165-00 Reparatia fistulei anale cu lambou de mucoasa rectala avansat

32166-00 Insertia seton-ului anal

32166-01 Revizia seton-ului anal

32166-02 Indepartarea seton-ului anal

32174-00 Drenajul abcesului intraanal

32174-01 Drenajul abcesului perianal

32174-02 Drenajul abcesului fosei ischiorectale

32183-00 Proceduri de suspensie intestinala inainte de radioterapie

32186-00 Lavajul colonic intraoperator

32708-00 Bypass aorto-femural cu grefon din material sintetic

32708-01 Bypass aorto-femuro-femural cu grefon din material sintetic

32708-02 Bypass aorto-iliac cu grefon din material sintetic

32708-03 Bypass aorto-ilio-femural cu grefon din material sintetic

32712-00 Bypass ilio-femural cu grefon venos

32718-00 Bypass extraanatomic ilio-femural

32721-00 Bypass pentru revascularizarea ambelor artere renale cu grefoane venoase

32721-01 Bypass pentru revascularizarea unei arterei renale folosind grefon din material sintetic

32724-00 Bypass pentru revascularizarea unei artere renale cu grefon venos

32724-01 Bypass pentru revascularizarea ambelor artere renale folosind grefonuri din material sintetic

32730-00 Bypass pentru revascularizarea unei artere mezenterice cu grefoane venoase

32730-01 Bypass pentru revascularizare unei artere mezenterice cu grefon din meterial sintetic

32733-00 Bypass pentru revascularizare artere mezenterice cu grefoane venoase

32733-01 Bypass pentru revascularizare artere mezenterice cu grefoane din meterial sintetic

32763-05 Bypass aorto-celiac cu grefon venos

32763-06	Bypass aorto-femuro-popliteu cu grefon venos
32763-07	Bypass ilio-iliac cu grefon venos
32763-15	Bypass spleno-renal cu grefon din material sintetic
32763-16	Bypass aorto-celiac cu grefon din material sintetic
32763-17	Bypass aorto-femuro-popliteu cu grefon din material sintetic
32763-18	Bypass Ilio-iliac cu grefon din material sintetic
33112-00	Inlocuirea anevrismului aorto-abdominal suprarenal cu grefon
33115-00	Inlocuirea anevrismului aorto-abdominal infrarenal cu grefon
33118-00	Inlocuirea anevrismului aorto-abdominal infrarenal cu grefon bifurcat aorto-biiliac
33121-00	Inlocuirea anevrismului aorto-abdominal infrarenal cu grefon bifurcat aorto-bifemural
33124-00	Inlocuirea anevrismului de artera iliaca unilateral cu grefon
33127-00	Inlocuirea anevrismului de artera iliaca bilateral cu grefon
33130-00	Excizia unui anevrism de artera viscerala si refacerea fluxului arterial prin anastomoza directa
33130-01	Inlocuirea anevrismului de artera viscerala cu grefon
33151-00	Inlocuirea anevrismului abdominal suprarenal rupt cu grefon
33154-00	Inlocuirea anevrismului aorto-abdominal infrarenal rupt cu grefon
33157-00	Inlocuirea anevrismului aorto-abdominal infrarenal rupt cu grefon bifurcat aorto-biiliac
33160-00	Inlocuirea anevrismului aorto-abdominal infrarenal rupt cu grefon bifurcat aorto-bifemural
33163-00	Inlocuirea anevrismului de artera iliaca rupt cu grefon
33166-00	Excizia unui anevrism de artera viscerala rupt si refacerea fluxului arterial prin anastomoza directa
33166-01	Inlocuirea anevrismului de artera viscerala rupt cu grefon
33515-01	Endarterectomia ilio-femurala bilaterala
33518-00	Endarterectomia iliaca
33521-00	Endarterectomia ilio-femurala unilaterala
33524-00	Endarterectomia renala unilaterala
33527-00	Endarterectomia renala bilaterala
33530-00	Endarterectomia celiaca
33530-01	Endarterectomia mezenterica superioara
33533-00	Endarterectomia celiaca si mezenterica superioara
33536-00	Endarterectomia mezenterica inferioara
33810-01	Trombectomie inchisa a venei iliace
33811-01	Trombectomie deschisa a venei iliace
33836-00	Refacere de flux arterial la nivelul trunchiului celiac prin anastomoza directa
33836-01	Refacere de flux arterial la nivelul arterei renale prin anastomoza directa
33836-02	Refacere de flux arterial la nivelul arterei iliace prin anastomoza directa
33836-03	Refacere de flux arterial la nivelul arterei mezenterice prin anastomoza directa
33836-04	Reconstructia venei renale prin anastomoza directa
33836-05	Reconstructia venei porte prin anastomoza directa
33836-06	Reconstructia venei splenice prin anastomoza directa
33836-07	Reconstructia venei mezenterice prin anastomoza directa
33836-08	Reconstructia venei iliace prin anastomoza directa
33836-09	Reconstructia altei vene abdominale prin anastomoza directa
33839-00	Reconstructia trunchiului celiac prin interpozitia unui grefon
33839-01	Reconstructia arterei renale prin interpozitia unui grefon
33839-02	Reconstructia arterei mezenterice prin interpozitia unui grefon
33839-03	Reconstructia arterei iliace prin interpozitia unui grefon
33839-04	Reconstructia venei renale prin interpozitia unui grefon
33839-05	Reconstructia venei porte prin interpozitia unui grefon

33839-06 Reconstructia venei splenice prin interpozitia unui grefon

33839-07 Reconstructia venei mezenterice prin interpozitia unui grefon

33839-08 Reconstructia venei iliace prin interpozitia unui grefon

33839-09 Reconstructia altei vene abdominale prin interpozitia unui grefon

34103-02 Explorarea arterei iliace

34103-07 Explorarea venei iliace

34103-12 Intreruperea arterei iliace

34103-17 Intreruperea venei iliace

34142-00 Decompresia trunchiului celiac

35507-00 Distructia de papilom vaginal

35533-00 Vulvoplastia

35557-00 Excizia de leziune vaginala

35565-00 Reconstructia vaginala

35566-00 Excizia septului vaginal

35567-00 Alta corectie a vaginlui

35596-00 Corectia chirurgicala a fistulei rectovaginale

35596-01 Corectia chirurgicala a fistulei vezicovaginale, abord vaginal

35596-02 Corectia chirurgicala a fistulei ureterovaginale

35596-03 Corectia chirurgicala a altor fistule vaginale

35618-02 Corectia chirurgicala a colului uterin

35649-00 Histerotomia

35680-00 Reconstructia laparoscopica a uterului si a mijloacelor de sustinere ale acestuia

35680-01 Reconstructia uterului si a mijloacelor de sustinere ale acestuia

35694-00 Salpingoplastia laparoscopica

35694-02 Salpingoliza laparoscopica

35694-04 Salpingoplastia

35694-06 Salpingoliza

35697-00 Salpingoplastia microchirurgicala

35726-01 Laparotomia de stadializare

35729-00 Transpozitia laparoscopica de ovar

35729-01 Transpozitia de ovar

36503-01 Autotransplantul renal

36516-00 Nefrectomia totala unilaterala, pe cale laparoscopica

36516-01 Nefrectomia totala, unilaterala

36516-02 Nefrectomia totala bilaterala, pe cale laparoscopica

36516-03 Nefrectomia totala bilaterala

36516-04 Recoltarea rinichiului pentru transplant, pe cale laparoscopica, de la donator viu

36516-05 Recoltarea rinichiului pentru transplant, de la donator viu

36516-06 Recoltarea rinichiului pentru transplant, de la cadavru

36519-00 Nefrectomia completa a rinichiului transplantat, pe cale laparoscopica

36519-01 Nefrectomia completa a rinichiului transplantat

36519-02 Nefrectomia totala laparoscopica complicata de interventii chirurgicale anterioare pe acelasi rinichi

36519-03 Nefrectomia totala complicata de interventii chirurgicale anterioare pe acelasi rinichi

36522-00 Nefrectomia partiala pe cale laparoscopica

36522-01 Nefrectomia partiala

36525-00 Nefrectomia partiala laparoscopica, complicata de interventii chirurgicale anterioare pe acelasi rinichi

36525-01 Nefrectomia partiala complicata de interventii chirurgicale anterioare pe acelasi rinichi

36528-00 Nefrectomia radicala pe cale laparoscopica

36528-01 Nefrectomia radicala

36529-00 Nefrectomia radicala complicata de interventii chirurgicale anterioare pe acelasi rinichi

36531-00 Nefroureterectomia laparoscopica

36531-01 Nefroureterectomia

36533-00 Nefroureterectomia complicata de operatii anterioare pe acelasi rinichi

36537-00 Explorarea regiunii perirenale

36549-00 Ureterolitotomia

36549-01 Ureterolitotomia laparoscopica

36552-00 Nefrostomia

36552-01 Pielostomia

36558-00 Chistectomia renala, laparoscopica

36558-01 Chistectomia renala

36564-00 Pieloplastia laparoscopica

36564-01 Pieloplastia

36570-00 Pieloplastia laparoscopica complicata de interventii chirurgicale anterioare pe pelvisul renal al aceluiasi rinichi

36570-01 Pieloplastia complicata de interventii chirurgicale anterioare pe pelvisul renal al aceluiasi rinichi

36573-00 Reparatia laparoscopica a ureterului sectionat

36573-01 Reparatia ureterului sectionat

36579-00 Ureterectomia partiala laparoscopica

36579-01 Ureterectomia partiala

36579-02 Ureterectomia totala laparoscopica

36579-03 Ureterectomia totala

36585-00 Ureterostomia cutanata directa pe cale laparoscopica, unilateral

36585-01 Ureterostomia cutanata directa, unilateral

36585-02 Ureterostomia cutanata directa pe cale laparoscopica, bilateral

36585-03 Ureterostomia cutanata directa, bilateral

36588-00 Reimplantarea ureterului in vezica urinara pe cale laparoscopica, unilateral

36588-01 Reimplantarea ureterului in vezica urinara, unilateral

36588-02 Reimplantarea ureterului in vezica urinara pe cale laparoscopica, bilateral

36588-03 Reimplantarea ureterului in vezica urinara, bilateral

36588-04 Alte excizii locale de leziune sau tesut renal

36591-00 Reimplantarea laparoscopica a ureterului in vezica urinara cu lambou vezical, unilateral

36591-01 Reimplantarea ureterului in vezica urinara cu lambou vezical, unilateral

36591-02 Reimplantarea laparoscopica a ureterului in vezica urinara cu lambou vezical, blilateral

36591-03 Reimplantarea ureterului in vezica urinara cu lambou vezical, bilateral

36591-04 Reimplantarea ureterului in vezica urinara prin procedeul "psoas hitch", unilateral

36591-05 Reimplantarea ureterului in vezica urinara prin procedeul "psoas hitch", bilateral

36594-00 Anastomoza uretero-intestinala unilaterala, pe cale laparoscopica

36594-01 Anastomoza uretero-intestinala unilaterala

36594-02 Anastomoza uretero-intestinala pe cale laparoscopica, bilateral

36594-03 Anastomoza uretero-intestinala bilaterala

36597-00 Anastomoza unui ureter la celalalt ureter pe cale laparoscopica

36597-01 Anastomoza unui ureter la celalalt ureter

36600-02 Formarea rezervorului urinar intestinal incontinent

36606-00 Formarea rezervorului urinar intestinal continent

36606-03 Enterocistoplastia de substitutie cu anastomoza rezervorului la uretra

36609-00 Corectia derivatiei urinare intestinale

36609-01 Corectia rezervorului urinar intestinal

36609-02 Corectia laparoscopica a ureterostomiei

36609-03 Corectia ureterostomiei

36612-00 Explorarea laparoscopica a ureterului

36612-01 Explorarea ureterului

36615-00 Ureteroliza pe cale laparoscopica

36615-01 Ureteroliza

36615-02 Ureteroliza laparoscopica cu repozitionarea ureterului

36615-03 Ureteroliza cu repozitionarea ureterului

36618-00 Ureteroplastia de reducere, pe cale laparoscopica

36618-01 Ureteroplastia de reducere

36621-00 Inchiderea ureterostomiei cutanate

36624-00 Nefrostomia percutanata

36627-03 Nefroscopia percutanata cu diatermia rinichiului

36639-00 Nefroscopia percutanata cu fragmentarea si extragerea a cel mult 2 calculi

36645-00 Nefroscopia percutanata cu fragmentarea si extragerea unui singur calcul de cel putin 3 cm in toate diametrele sau a cel putin 3 calculi

36652-01 Pieloscopia retrograda cu manipularea calculilor renali

36654-01 Pieloscopia retrograda cu diatermie renala

36654-02 Pieloscopia retrograda cu extragerea calculilor renali

36656-01 Pieloscopia retrograda cu fragmentare si extragere de calcul renal

36803-02 Ureteroscopia si manipularea endoscopica de calcul ureteral

36806-02 Ureteroscopia cu extragerea endoscopica de calcul ureteral

36821-03 Inlocuirea endoscopica a stentului ureteral

36825-00 Incizia endoscopica a jonctiunii pelviureterice sau a stricturii ureterice

36830-00 Meatotomie ureterica endoscopica

36842-00 Evacuarea endoscopica a chiagurilor din vezica urinara

36851-00 Injectarea endoscopica a peretelui vezical

36854-03 Rezectia endoscopica a sfincterului uretral extern

36857-00 Extragerea sau manipularea endoscopica de calcul ureteral fara ureteroscopie

37000-00 Excizia partiala laparoscopica a vezicii

37000-01 Excizia partiala a vezicii

37004-00 Repararea rupturii vezicale pe cale laparoscopica

37004-01 Alte reparatii vezicale pe cale laparoscopica

37004-02 Alte reparatii vezicale

37004-03 Repararea rupturii vezicale

37008-00 Cistotomia laparoscopica [cistostomia]

37008-01 Cistotomia [cistostomia]

37008-02 Cistolitotomia laparoscopica

37008-03 Cistolitotomia

37008-04 Extragerea de corp strain din vezica urinara pe cale laparoscopica

37008-05 Extragerea de corp strain din vezica urinara

37008-06 Sectionarea aderentelor vezicale intralumenale

37014-00 Excizia totala a vezicii

37023-00 Inchiderea fistulei vezicale cutanate pe cale laparoscopica

37023-01 Inchiderea fistulei vezicale cutanate

37029-00 Inchiderea fistulei vezico-vaginale pe cale laparoscopica

37029-01 Inchiderea fistulei vezico-vaginale prin abord abdominal

37038-00 Inchiderea laparoscopica a fistulei entero-vezicale

37038-01 Inchiderea fistulei entero-vezicale

37045-00 Formarea unei valve continente

37047-00 Enterocistoplastia de marire pe cale laparoscopica

37047-01 Enterocistoplastia de marire

37053-00 Transsectiunea vezicala laparoscopica si reanastomoza la trigon

37053-01 Transsectiunea vezicala si reanastomoza la trigon

37306-00 Cura chirurgicala a laceratiei sau rupturii uretrei distale

37309-00 Cura chirurgicala a laceratiei sau rupturii segmenului prostatic sau membranos al uretrei

37318-02 Fragmentarea sau extragerea endoscopica a calculilor uretrali

37318-03 Fragmentarea cu laser sau extragerea endoscopica a calculului uretral

37321-00 Meatotomie uretrala externa

37324-00 Uretrotomia externa

37324-01 Uretrotomie interna

37324-02 Uretrostomia externa

37327-00 Uretrotomia optica

37333-00 Inchiderea fistulei uretro-vaginale

37336-00 Inchiderea fistulei uretro-rectale

37342-00 Uretroplastia, procedeu intr-un singur timp

37345-00 Uretroplastia in etape, etapa 1

37348-00 Uretroplastia in etape, etapa a 2-a

37375-00 Reconstructia sfincterului uretral

37381-00 Insertia mansetei sfincterului urinar artificial, abordul perineal

37384-00 Insertia mansetei sfincterului urinar artificial, abordul abdominal

37387-00 Insertia sfincterului urinar artificial

37390-00 Revizia sfincterului urinar artificial

37390-01 Inlocuirea sfincterului urinar artificial

37408-00 Tratamentul laceratiei tesutului cavernos penian

37408-01 Tratamentul rupturii de corp cavernos

37411-00 Tratamentul avulsiei peniene

37423-00 Lungirea penisului prin translocarea corpilor cavernosi

37435-00 Frenuloplastia peniana

37444-00 Ureterolitotomia laparoscopica, complicata de interventii anterioare pe acelasi ureter

37444-01 Ureterolitotomia complicata de interventii anterioare pe acelasi ureter

37604-06 Incizia testiculului

37616-00 Vasovasostomia microchirurgicala unilaterala

37616-01 Vasostomia microchirurgicala bilaterala

37619-00 Vasovasostomia unilaterala

37619-01 Vasovasostomia bilaterala

37833-00 Hipospadiasul, repararea fistulei uretrale postoperatorii

37851-00 Vaginoplastia pentru hiperplazia suprarenala congenitala, disgenezia gonadala mixta sau conditii similare

43801-00 Corectia malrotatiei intestinale

43807-00 Duodenoduodenostomia

43810-00 Refacerea continuitatii intestinului subtire cu anastomoza unica

43810-01 Refacerea continuitatii intestinului subtire cu anastomoze multiple

43816-02 Alte interventii reparatorii pe intestinul gros

43837-02 Cura chirurgicala a herniei diafragmatice cu lambou din peretele abdominal sau cu insertia unui patch prostetic

43864-00 Corectia primara a gastroschizis-ului cu piele

43864-01 Corectia primara a gastroschizis-ului cu piele, muschi si fascie

43867-00 Crearea unui buzunar prostetic pentru gastroschizis

43867-01 Procedura pentru gastroschizis ,etapa a 2-a, cu indepartarea prostezei si inchidere

43870-00 Cura minora a herniei ombilicale

43873-00 Cura majora a herniei ombilicale

43873-01 Crearea unui buzunar prostetic pentru hernia ombilicala

43873-02 Inchidere primara amanata pentru hernia ombilicala, dupa crearea buzunarului protetic

43912-01 Cura duplicatiei intestinale

43915-00 Plicaturarea diafragmului

43963-00 Anorectoplastie prin abord perineal

43966-00 Anorectoplastia via laparotomie

43978-00 Portoenterostomia

43993-01 Rezectia intestinala definitiva cu coborare endoanala

45206-08 Lambou tegumentar local, mic si simplu la organele genital

45448-08 Grefa mica de piele despicata in regiunea genitala

45451-08 Grefa de piele pe toata grosimea pe organele genitale

45451-18 Grefa de piele pe toata grosimea pe arsurile organelor genitale

45486-01 Grefa de piele despicata pe arsurile organelor genitale

90213-02 Reconstructia aortei prin interpozitia unui grefon

90304-00 Alte reparari ale stomacului

90305-00 Alte procedee pe stomac

90307-00 Alte proceduri pe intestinul subtire

90310-00 Alte proceduri pe intestinul gros

90311-00 Alte proceduri pe apendice

90313-00 Alte reparatii ale rectului

90314-00 Alte proceduri pe rect

90316-00 Alte proceduri pe anus

90318-00 Alte reparatii ale ficatului

90320-00 Alte reparatii ale colecistului

90321-00 Alte reparatii ale tractului biliar

90322-00 Alte proceduri pe vezicula biliara

90323-00 Alte proceduri pe tractul biliar

90325-00 Alte reparatii ale pancreasului

90326-00 Alte procedee pe pancreas

90329-00 Alte reparatii ale abdomenului

90329-01 Alte reparatii ale peritoneului

90329-02 Alte reparatii ale omentului

90329-03	Alte reparatii ale mezenterului
90330-00	Revizia shuntului LCR la nivel peritoneal
90335-00	Alte proceduri diagnostice pe aparatul digestiv
90335-01	Alte proceduri pe aparatul digestiv
90337-00	Stentarea tractului biliar
90338-00	Incizia rectului sau anusului
90340-00	Cura fistulei intestinului subtire
90340-01	Cura fistulei intestinului gros
90341-00	Excizia altor leziuni rectale
90342-00	Sutura laceratiei rectale
90342-01	Sutura laceratiei anale
90342-02	Sutura laceratiei stomacului
90342-03	Reparatia laceratiei de vezicula biliara
90345-00	Controlul hemoragiei rectului sau anusului
90346-00	Hepatectomia totala
90350-00	Alte interventii pentru reparatie renala
90354-00	Alte proceduri asupra rinichiului
90357-00	Alte reparatii ale ureterului
90358-00	Alte proceduri pe ureter
90363-00	Alte procedee diagnostice pentru vezica urinara
90363-01	Alte procedee pe vezica urinara
90364-00	Alte procedee reparatorii pe uretra
90366-00	Alte proceduri asupra aparatului urinar
90369-00	Explorarea tesutului perivezical
90392-00	Controlul hemoragiei prostatice postoperatorii
90395-00	Alte proceduri la nivelul prostatei
90397-01	Alte corectii ale scrotului sau tunicii vaginale
90398-01	Alte proceduri pe scrot sau tunica vaginala
90400-00	Alte interventii reparatorii asupra testiculului
90401-01	Alte proceduri asupra testiculului
90404-00	Alte interventii reparatorii asupra penisului
90430-00	Alta corectie laparoscopica a ovarului
90430-01	Alta reparare a ovarului
90433-00	Alta reparare laparoscopica de trompa uterina
90433-01	Alta reparare de trompa uterina
90435-00	Alta interventie reparatorie laparoscopica de uter
90435-01	Alta corectie de uter
90437-00	Alte distructii de leziune vaginala
90441-00	Alte proceduri asupra vulvei
90444-00	Corectia chirurgicala a fistulei vaginoperineale
90446-00	Alta incizie asupra vulvei sau perineului
90478-00	Sutura rupturii uterine
90952-00	Incizia peretelui abdominal

ADRG W04 Alte proceduri in sala de operatii pentru traumatisme multiple semnificative

Proceduri in tabelul TAB-W04-1

DRG W04Z Alte proceduri in sala de operatii pentru traumatisme multiple semnificative

Proceduri (TAB-W04-1)

13106-00	Trombectomie la nivelul unui sunt extern arterio-venos
14206-01	Implantarea de tesut viabil cu canula
15327-00	Brahiterapia cu implantarea de surse mobile intr-un singur plan, cu doza mica
15327-01	Brahiterapia cu implantarea de surse mobile intr-un singur plan, cu doza pulsatorie
15327-02	Brahiterapia cu implantarea de surse mobile in planuri multiple sau in volum, cu doza mica
15327-03	Brahiterapia cu implantarea de surse mobile in planuri multiple sau in volum, cu doza pulsatorie
15327-04	Brahiterapia cu implantarea surselor permanente, <10 surse radioactive
15327-05	Brahiterapia cu implantarea surselor permanente, >=10 surse radioactive

30023-00 Debridarea excizionala a partilor moi

30023-01 Debridarea excizionala a partilor moi implicand os sau cartilaj

30052-01 Reparatia plagilor palpebrale

30052-04 Inchiderea fistulei cavitatii bucale

30058-00 Controlul hemostazei, post interventie chirurgicala, neclasificata in alta parte

30061-03 Indepartarea corpilor straini superficiali de pe sclera

30068-00 Indepartarea de corp strain din muschi, tendon sau tesuturi profunde

30071-02 Biopsia pleoapei

30075-35 Biopsia glandei lacrimale

30103-00 Excizia sinusului implicand muschiul si tesutul profund

30107-00 Excizia chistului sinovial, neclasificata in alta parte

30107-01 Excizia bursei mici

30111-00 Bursectomia

30165-00 Lipectomia sortului abdominal

30168-00 Lipectomie, o excizie

30171-00 Lipectomia, 2 sau mai multe excizii

30174-00 Lipectomia sortului abdominal subombilical

30177-00 Lipectomia sortului abdominal, radicala

30223-03 Incizia si drenajul abcesului profund de parti moi

30224-00 Drenajul percutanat al abcesului profund de parti moi

30224-01 Drenajul percutanat al abcesului, hematomului sau chistului intraabdominal

30224-02 Drenajul percutanat al abcesului retroperitoneal

30225-00 Reinsertia tubului de drenaj pentru abcesul profund al partilor moi

30226-00 Fasciotomia, neclasificata in alta parte

30229-00 Excizia muschiului, neclasificata in alta parte

30235-00 Repararea rupturii musculare, neclasificata in alta parte

30238-00 Repararea fasciei, neclasificata in alta parte

30241-00 Excizia leziunii benigne osoase, neclasificata in alta parte

30255-00 Indepartarea ductelor submandibulare

30269-00 Repararea fistulei glandei sau ductului salivar

30275-00 Excizia radicala a tumorii intra-orala

30283-00 Excizia chistului cavitatii bucale

30293-00 Esofagostomia

30293-01 Inchiderea esofagostomiei

30293-02 Esofagotomia

30294-00 Esofagectomia cervicala

30294-01 Laringofaringectomia si reconstructia plastica

30320-00 Explorarea mediastinului prin mediastinotomie

30320-01 Ablatia timusului via mediastinotomie

30344-00 Biopsia deschisa a sanului

30347-00 Excizia leziunilor sanului

30348-00 Re-excizarea unei leziuni a sanului

30351-00 Mastectomia simpla, unilaterala

30351-01 Mastectomia simpla, bilaterala

30354-00 Mastectomia subcutanata, unilaterala

30354-01 Mastectomia subcutanata, bilaterala

30367-00 Excizia ductala (centrala) a sanului

30369-00 Excizia tesutului mamar accesoriu

30370-00 Eversarea chirurgicala a mamelonului ombilicat

30372-00 Excizia mamelonului supranumerar

30532-00 Esofagogastromiotomia laparoscopica

30532-01 Esofagogastromiotomia pe cale abdominala cu inchiderea hiatusului diafragmatic

30532-02 Esogastromiotomia abdominala

30532-03 Esofagogastromiotomia pe cale toracica cu inchiderea hiatusului diafragmatic

30532-04 Esofagogastromiotomia toracica

30532-05 Esofagogastromiotomia laparoscopica cu recalibrarea hiatusului diafragmatic

30533-00 Esofagogastromiotomia pe cale abdominala cu fundoplastie

30533-01 Esofagogastromiotomia pe cale abdominala cu inchiderea hiatusului diafragmatic si fundoplastie

30533-02 Esofagogastromiotomia pe cale toracica cu fundoplastie

30533-03 Esofagogastromiotomia pe cale toracica cu inchiderea hiatusului diafragmatic si fundoplastie

30533-04 Esofagogastromiotomia laparoscopica cu fundoplastie

30533-05 Esofagogastromiotomia laparoscopica cu inchiderea hiatusului diafragmatic si fundoplastie

30535-00 Esofagectomia prin abord abdominal si transtoracic, cu esofagogastroanastomoza toracica

30536-00 Esofagectomia prin abord abdominal si transtoracic, cu esofagogastroanastomoza cervicala

30536-01 Esofagectomia prin abord abdominal si transtoracic, cu esofagostomie cervicala

30541-00 Esofagectomia transhiatala prin abord cervical si abdominal cu anastomoza esofago-gastrica

30541-01 Esofagectomia transhiatala prin abord cervical si abdominal cu anastomoza esofago-jejunala

30545-00 Esofagectomia prin abord abdominal si toracic cu anastomoza toracica, cu intrerupere de colon si anastomoza

30545-01 Esofagectomia prin abord abdominal si toracic cu anastomoza toracica folosind reconstructia cu ansa in Y a la Roux

30550-00 Esofagectomia prin abord abdominal si toracic cu anastomoza cervicala, cu intrerupere de colon si anastomoza

30550-01 Esofagectomia prin abord abdominal si toracic cu anastomoza cervicala folosind reconstructia in Y a la Roux

30554-00 Esofagectomia cu reconstructie cu ansa jejunala libera

30554-01 Esofagectomia cu reconstructie cu alt tip de segment digestiv liber

30560-00 Cura perforatiei esofagiene

30606-00 Transectiunea esofagiana cu stapler

30672-00 Excizia coccis-ului

31000-00 Excizii seriate controlate microscopic pentru tumori tegumentare

31230-00 Excizia leziunilor tegumentare si tesutului subcutanat ale pleoapei

31245-03 Excizia extensiva a tegumentelor si tesutului subcutanat pentru sicozis de la fata sau gat

31340-00 Excizia de muschi, os sau cartilaj pentru leziuni profunde ale tegumentului

31350-00 Excizia leziunii de tesut moale, neclasificata in alta parte

32200-00 Devascularizarea muschiului distal

32700-00 Bypass la nivelul arterei carotide folosind grefon venos

32700-01 Bypass extraanatomic carotido-carotidian cu grefon venos

32700-02 Bypass carotido-subclavicular cu grefon venos

32700-04 Bypass aorto-subclavio-carotidian cu grefon venos

32700-05 Bypass la nivelul arterei carotide folosind grefon sintetic

32700-06 Bypass carotido-carotidian cu grefon din material sintetic

32700-08 Bypass carotido-subclavicular cu grefon din material sintetic

32700-09 Bypass aorto-carotidian cu grefon din material sintetic

32700-10 Bypass aorto-carotido-brahial cu grefon din material sintetic

32700-11 Bypass aorto-subclavio-carotidiancu grefon din material sintetic

32703-00 Rezectia de artera carotida cu reanastomoza

32715-00 Bypass subclavio-femural cu grefon din material sintetic

32715-01 Bypass subclavio-femuro-femural cu grefon din material sintetic

32715-02 Bypass axilo-femural cu grefon din material sintetic

32715-03 Bypass axilo-femuro-femural cu grefon din material sintetic

32718-01 Bypass extraanatomic femuro-femural

32736-00 Alte interventii la nivelul arterei mezenterice inferioare

32739-00 Bypass femuro - popliteu distal cu grefon venos

32742-00 Bypass femuro - popliteu proximal cu grefon venos

32745-00 Bypass femuro - tibial sau peronier proximal cu grefon venos

32748-00 Bypass femuro-tibial sau peroneal proximal cu grefon venos

32751-00 Bypass femuro-popliteu proximal cu grefon din material sintetic

32751-01 Bypass femuro-popliteu distal cu grefon din material sintetic

32751-02 Bypass femuro-tibial sau peroneal proximal cu grefon din material sintetic

32751-03 Bypass femuro-tibial sau peroneal distal cu grefon din material sintetic

32754-00 Bypass femuro-popliteu folosind grefon compozit, proximal fata de anastomoza genuchiului

32754-01 Bypass femuro-popliteu folosind grefon compozit, distal fata de anastomoza genuchiului

32754-02 Bypass femuro-tibial sau peroneal cu grefon compozit

32757-00 Bypass secvential la nivelul arterei femurale utilizand grefon venos

32757-01 Bypass secvential la nivelul arterei femurale utilizand grefon sintetic

32760-00 Recoltarea unei vene de la nivelul unui membru pentru bypass sau inlocuirea unui grefon

32763-00 Alte revascularizari arteriale prin bypass utilizand grefon venos

32763-02 Bypass subclavio-vertebral cu grefon venos

32763-03 Bypass subclavio-axilar cu grefon venos

32763-08 Bypass popliteo-tibial cu grefon venos

32763-09 Bypass aorto-subclavicular cu grefon din material sintetic

32763-10 Bypass subclavio-subclavicular cu grefon din material sintetic

32763-11 Bypass subclavio-vertebral cu grefon din material sintetic

32763-12 Bypass subclavio-axilar cu grefon din material sintetic

32763-13 Bypass axilo-axilar cu grefon din material sintetic

32763-14 Bypass axilo-brahial cu grefon din material sintetic

32763-19 Bypass popliteo-tibial cu grefon din material sintetic

32766-00 Reconstructia altor artere prin anastomoza directa

32766-01 Reconstructia altei vene prin anastomoza directa

33050-00 Inlocuirea anevrismului de artera poplitee cu grefon venos

33055-00 Inlocuirea anevrismului de artera poplitee cu grefon sintetic

33100-00 Inlocuirea anevrismului arterei carotide cu grefon

33172-00 Inlocuirea altui anevrism de artera majora cu grefon

33500-00 Endarterectomia carotidiana

33506-00 Endarterectomia trunchiului brahiocefalic

33506-01 Endarterectomia subclavie

33509-00 Endarterectomia aortica

33512-00 Endarterectomia aorto-iliaca

33515-00 Endarterectomia aorto-ilio-femurala

33539-00 Endarterectomia extremitatilor

33542-00 Endarterectomia femurala profunda extinsa

33548-00 Angioplastie cu petec de vena

33548-01 Angioplastie cu petec de material sintetic

33548-02 Venoplastie cu petec venos

33548-03 Venoplastie cu petec de material sintetic

33551-00 Recoltarea unei vene de la nivelul unui membru pentru patch venos

33554-00 Endarterectomia in combinatie cu bypass arterial pentru pregatirea segmentului de anastomoza

33800-00 Embolectomie sau trombectomie artera carotida

33803-00 Embolectomie sau trombectomie artera subclavie

33803-01 Embolectomie sau trombectomie trunchi brahiocefalic

33803-02 Embolectomie sau trombectomie la nivelul unui bypass al vaselor mari

33806-00 Embolectomie sau trombectomie artera axilara

33806-01 Embolectomie sau trombectomie artera brahiala

33806-02 Embolectomie sau trombectomie artera radiala

33806-03 Embolectomie sau trombectomie artera ulnara

33810-00 Trombectomie inchisa a venei cave inferioare

33811-00 Trombectomie deschisa a venei cave inferioare

33812-00 Trombectomie de vena femurala

33812-01 Trombectomie la nivelul venei poplitee

33812-02 Trombectomie la nivelul venei subclavii

33812-03 Trombectomie la nivelul venei axilare

33812-04 Trombectomie la nivelul altei vene

33815-00 Arteriorafie artera axilara

33815-01 Arteriorafie artera brahiala

33815-02 Arteriorafie artera radiala

33815-03 Arteriorafie artera ulnara

33815-04 Arteriorafie artera femurala

33815-05 Arteriorafie artera poplitee

33815-06 Arteriorafie artera tibiala

33815-07 Arteriorafie artera peroneala

33815-08 Venorafie vena axilara

33815-09 Venoarafie vena brahiala

33815-10 Venorafie a unei vene a membrului superior

33815-11 Venorafie vena femurala

33815-12 Venorafie vena poplitee

33815-13 Venorafie a unei vene a membrului inferior

33818-00 Reconstructia arterei axilare prin anastomoza directa

33818-01 Reconstructia arterei brahiale prin anastomoza directa

33818-02 Reconstructia arterei radiale prin anastomoza directa

33818-03 Reconstructia arterei ulnare prin anastomoza directa

33818-04 Reconstructia arterei femurale prin anastomoza directa

33818-05 Reconstructia arterei poplitee prin anastomoza directa

33818-06 Reconstructia arterei tibiale prin anastomoza directa

33818-07 Reconstructia arterei peronee prin anastomoza directa

33818-08 Reconstructia venei axilare prin anastomoza directa

33818-09 Reconstructia venei brahiale prin anastomoza directa

33818-10 Reconstructia altei vene a membrului superior prin anastomoza directa

33818-11 Reconstructia venei femurale prin anastomoza directa

33818-12 Reconstructia venei poplitee prin anastomoza directa

33818-13 Reconstructia altei vene a membrului inferior prin anastomoza directa

33821-00 Reconstructia arterei axilare prin interpozitia unui grefon

33821-01 Reconstructia arterei brahiale prin interpozitia unui grefon

33821-02 Reconstructia arterei radiale prin interpozitia unui grefon

33821-03 Reconstructia nivelul arterei ulnare prin interpozitia unui grefon

33821-04 Reconstructia arterei femurale prin interpozitia unui grefon

33821-05 Reconstructia arterei poplitee prin interpozitia unui grefon

33821-06 Reconstructia arterei tibiale prin interpozitia unui grefon

33821-07 Reconstructia arterei peronee prin interpozitia unui grefon

33821-08 Reconstructia venei axilare prin interpozitia unui grefon

33821-09 Reconstructia venei brahiale prin interpozitia unui grefon

33821-10 Reconstructia altei vene a membrului superior prin interpozitia unui grefon

33821-11 Reconstructia venei femurale prin interpozitia unui grefon

33821-12 Reconstructia venei poplitee prin interpozitia unui grefon

33821-13 Reconstructia altei vene a membrului inferior prin interpozitia unui grefon

33824-00 Arteriorafie artera carotida

33824-01 Venorafie vena jugulara

33827-00 Reconstructia arterei carotide prin anstomoza directa

33827-01 Reconstructia venei jugulare prin anastomoza directa

33830-00 Reconstructia arterei carotide prin interpozitia unui grefon

33830-01 Reconstructia venei jugulare prin interpozitia unui grefon

33833-00 Arteriorafie trunchi celiac

33833-01 Arteriorafie artera renala

33833-02 Arteriorafie artera mezenterica

33833-03 Arteriorafie artera iliaca

33833-04 Venorafie vena renala

33833-05 Venorafie vena porta

33833-06 Venorafie vena splenica

33833-07 Venorafie vena mezenterica

33833-08 Venorafie vena iliaca

33833-09 Venorafie a unei vene abdominale

33836-00 Refacere de flux arterial la nivelul trunchiului celiac prin anastomoza directa

33836-01 Refacere de flux arterial la nivelul arterei renale prin anastomoza directa

33836-02 Refacere de flux arterial la nivelul arterei iliace prin anastomoza directa

33836-03 Refacere de flux arterial la nivelul arterei mezenterice prin anastomoza directa

33842-00 Controlul sangerarii sau trombozei postoperatorii dupa interventia chirurgicala pe artera carotida sau vertebrala

33845-00 Reinterventie pentru controlul hemostazei sau pentru tromboza dupa interventie la nivelul vaselor intraabdominale

33848-00 Reinterventie pentru controlul hemostazei sau pentru tromboza dupa interventie la nivelul vaselor unei extremitati

34100-00 Explorarea arterei carotide

34100-01 Explorarea venei jugulare

34100-02 Intreruperea arterei carotide

34100-03 Intreruperea venei jugulare

34103-00 Explorarea arterei subclaviculare

34103-01 Explorarea arterei axilare

34103-03 Explorarea arterei femurale

34103-04 Explorarea arterei poplitee

34103-05 Explorarea venei subclavii

34103-06 Explorarea venei axilare

34103-08 Explorarea venei femurale

34103-09 Explorarea venei poplitee

34103-10 Intreruperea arterei subclavii

34103-11 Intreruperea arterei axilare

34103-13 Intreruperea arterei femurale

34103-14 Intreruperea arterei poplitee

34103-15 Intreruperea venei subclavii

34103-16 Intreruperea venei axilare

34103-18 Intreruperea venei femurale

34103-19 Intreruperea venei poplitee

34106-00 Explorarea arterei brahiale

34106-01 Explorarea arterei radiare

34106-02 Explorarea arterei ulnare

34106-03 Explorarea arterei tibiale

34106-04 Explorarea altor artere

34106-05 Explorarea venei brahiale

34106-06 Explorarea venei radiale

34106-07 Explorarea venei ulnare

34106-08 Explorarea venei tibiale

34106-09 Explorarea altor vene

34106-10 Intreruperea arterei brahiale

34106-11 Intreruperea arterei radiale

34106-12 Intreruperea arterei ulnare

34106-13 Intreruperea arterei tibiale

34106-14 Intreruperea altor artere

34106-15 Intreruperea venei brahiale

34106-16 Intreruperea venei radiale

34106-17 Intreruperea venei ulnere

34106-18 Intreruperea venei tibiale

34106-19 Intreruperea altei venei

34130-00 Inchiderea unei fistule arterio-venoase

34133-00 Scalenotomia

34136-00 Costectomia partiala a primei coaste pentru decompresia aperturii toracice

34139-00 Costectomia totala de coasta cervicala pentru decompresia aperturii toracice

34145-00 Decompresia arterei poplitee

34163-00 Repararea fistulei aorto-enterice prin insertia unei grefe aortice

34169-00 Excizia unui bypass infectat situat la nivelul trunchiului

34172-00 Excizia unui bypass infectat situat la nivelul axilo-femural sau femuro-femural

34175-00 Excizia unui bypass infectat situat la nivelul unui membru

34500-00 Insertia unui sunt extern arterio-venos

34506-00 Excizia unui sunt extern arterio-venos

34509-00 Efectuarea unei fistule arterio-venoase nativa (cu vena) la nivelul membrului inferior

34509-01 Efectuarea unei fistule arterio-venoase nativa (cu vena) la nivelul membrului superior

34512-00 Efectuarea unei fistule arterio-venoase native (cu vena) sau cu interpozitia de grefon

34512-01 Efectuarea unei fistule arterio-venoase cu interpozitie de proteza

34515-00 Trombectomie la nivelul unei fistule arterio-venoase

34518-00 Corectia unei stenoze la nivelul unei fistule arterio-venoase

34518-01 Corectia unei stenoze la nivelul unei fistule arterio-venoase cu interpozitie de grefon

34527-01 Implantarea unui infuzomat automat

34528-01 Insertia percutanata a pompei de perfuzie vasculare implantabile

34530-02 Reinterventia la nivelul unui infuziomat implantabil

34800-00 Intreruperea venei ceve

34803-00 Bypass la nivelul venei cave folosind un grefon venos

34803-01 Bypass la nivelul venei cave folosind un grefon sintetic

34806-00 Bypass extraanatomic safeno-iliac

34806-01 Bypass extraanatomic safeno-femural

34809-00 Bypass la nivelul venei femurale folosind un grefon venos

34812-00 Bypass la nivelul altei vene folosind un grefon venos

34812-01 Bypass la nivelul altei vene folosind un grefon sintetic

34821-00 Transplant de vena

34824-00 Aplicarea unui stent extern la nivelul unei vene superficiale

34833-00 Aplicarea unui stent extern la nivelul unei vene profunde

35202-00 Descoperirea pentru reinterventie la nivelul arterelor sau venelor gatului, abdomenului sau membrelor

35309-06 Angioplastie percutana cu balon si stentare unica

35309-07 Angioplastie percutana cu balon si stentare multipla

35309-08 Angioplastie intraoperatorie cu balon si stentare unica

35309-09 Angioplastie intraoperatorie cu balon si stentare multipla

35330-00 Insertia unui filtru de vena cava pe cale percutana

35330-01 Insertia unui filtru de vena cava pe cale chirurgicala

35759-00 Hemostaza postoperatorie, dupa o interventie chirurgicala ginecologica neclasificata in alta parte

38278-02 Extragerea percutana a unui electrod permanent de stimulare monocamerala

38278-03 Extragerea unui electrod permanent de stimulare monocamerala

38281-00 Implantarea unui stimulator cardiac permanent neclasificat mai sus

38281-11 Indepartarea unui stimulator cardiac permanent monocameral

38281-12 Indepartarea unui stimulator cardiac permanent bicameral

38284-01 Extragerea percutana a unui electrod permanent de stimulare bicamerala

38284-02 Extragerea unui electrod permanent de stimulare bicamerala

38418-00 Toracotomia exploratorie

38418-04 Incizia plamanului

38421-00 Decorticarea pulmonara endoscopica

38421-01 Decorticarea pulmonara

38424-00 Pleurectomia

38424-02 Pleurodeza

38436-00 Toracoscopia

38438-00 Segmentectomia

38438-01 Lobectomia pulmonara

38438-02 Pneumonectomia

38438-03 Prelevarea plamanului de la donor in vederea transplantului

38441-00 Lobectomia radicala

38441-01 Pneumonectomia radicala

38446-00 Ablatia timusului via toracotomie

38446-01 Ablatia timusului via sternotomie

38447-00 Pericardectomie subtotala sau completa

38447-01 Pericardectomie subtotala sau completa, toracoscopic

38448-00 Explorarea mediastinului prin abord cervical

38448-02 Ablatia timusului prin abord cervical

38450-00 Sternotomie mediana si drenaj pericardic

38450-01 Drenaj pericardic cu ajutorul toracoscopului

38452-00 Drenaj pericardic subxifoidian

38453-08 Repararea traheala, abordul intratoracic

38456-02 Alte proceduri la nivelul plamanului si pleurei prin abord intratoracic

38456-03 Alte proceduri la nivelul peretelui toracic, mediastinului sau diafragmului prin abord intratoracic

38456-04 Alte proceduri la nivelul bronhiilor prin abord intratoracic

38456-05 Excizie a unui chist pericardic sau a unei tumori pericardice

38456-06 Excizie toracoscopica a unui chist pericardic sau a unei tumori pericardice

38456-07 Repozitionarea unui electrod transvenos pentru pacemaker

38456-08 Extragerea unui electrod temporar

38456-20 Alte proceduri intratoracice pe esofag

38460-00 Ablatia de cerclaj sternal

38466-00 Reoperarea sternului pentru dehiscenta sau infectie implicand redeschiderea mediastinului

38470-00 Insertia prin toracotomie sau sternotomie a unui electrod epicardic permanent

38473-00 Insertia pe cale subxifoidiana a unui electrod epicardic permanent

38521-04 Repozitionarea electrozilor pentru defibrilare automata

38521-08 Extragerea percutana a eletrozilor pentru defibrilare automata

38521-09 Extragerea electrozilor pentru defibrilare automata

38550-00 Reparatia aortei toracice ascendente

38550-01 Inlocuire de aorta toracica ascendenta

38553-02 Inlocuire de aorta toracica ascendenta si repararea valvei aortice

38553-03 Inlocuire de aorta toracica ascendenta si de valva aortica

38556-02 Inlocuire de aorta toracica ascendenta, repararea valvei aortice si reimplantarea arterelor coronare

38556-03 Inlocuire de aorta toracica ascendenta si valva aortica cu reimplantarea arterelor coronare

38559-00 Reparatia aortei toracice ascendente si arcului aortic

38559-01 Inlocuire de arc aortic si aorta toracica ascendenta

38562-02 Inlocuire de aorta toracica ascendenta si arc aortic, si repararea valvei aortice

38562-03 Inlocuire de aorta toracica ascendenta, arc aortic si de valva aortica

38565-01 Reparatia aortei toracice ascendente, arcului aortic, inlocuirea valvei aortice si reimplantarea arterelor coronare

38565-02 Inlocuire de aorta toracica ascendenta si arc aortic, repararea valvei aortice si reimplantarea arterelor coronare

38565-03 Inlocuire de aorta toracica ascendenta, arc aortic si valva aortica cu reimplantarea arterelor coronare

38568-00 Reparatia aortei toracice descendente

38568-01 Inlocuire de aorta toracica descendenta

38571-01 Inlocuire de aorta toracica descendenta cu shunt

38647-00 Pericardioliza

38650-00 Miotomie

38650-02 Revascularizare transmiocardica cu abord prin sternotomie

38650-03 Alte revascularizari transmiocardice

38656-01 Redeschiderea plagii posttoracotomie sau poststernotomie

38715-00 Banding de artera pulmonara

38727-01 Reparatia unor vase intratoracice prin anastomoza

39015-00 Insertia shuntului ventricular extern

39106-00 Rizotomia selectiva intracraniana trigeminala

39109-00 Gangliotomia trigeminala prin radiofrecventa

39109-01 Gangliotomia trigeminala prin compresie cu balonas

39109-02 Gangliotomia trigeminala prin injectie

39115-00 Neurotomia percutanata a ramului primar posterior al nervului spinal

39121-00 Procedura functionala stereotaxica spinala

39124-00 Cordotomie

39124-01 Mielotomie

39124-02 Procedura la nivel DREZ

39125-01 Revizia de cateter spinal

39126-00 Revizia dispozitivului implantabil pentru perfuzia spinala

39126-01 Revizia pompei de perfuzie spinala implantabile

39127-00 Insertia de dispozitiv implantabil pentru perfuzia spinala

39128-00 Implantarea pompei de perfuzie spinala

39130-00 Insertia percutanata a electrozilor epidurali

39130-01 Insertia percutanata a electrozilor epidurali cu implantarea subcutanata a dispozitivului neurostimulator spinal

39133-00 Indepartarea dispozitivului neurostimulator spinal

39134-00 Implantarea subcutanata a dispozitivului/receptorului neurostimulator spinal

39136-00 Indepartarea electrozilor epidurali

39139-00 Insertia de electrozi epidurali prin laminectomie

39139-01 Insertia de electrozi epidurali prin laminectomie cu implantarea subcutanata de dispozitiv neurostimulator spinal

39300-00 Repararea primara a nervului

39303-00 Repararea secundara a nervului

39306-00 Repararea primara a trunchiului nervos

39309-00 Repararea secundara a trunchiului nervos

39312-00 Neuroliza deschisa de trunchi nervos interfascicular periferic

39315-00 Grefa de nerv la trunchi nervos

39318-00 Grefa de nerv

39321-00 Transpozitia de nerv

39323-00 Alta neurotomie percutanata prin radiofrecventa

39323-01 Alta neurotomie percutanata cu stilet de racire

39324-00 Neurectomia de nerv periferic superficial

39324-01 Neurotomia deschisa de nerv periferic superficial

39324-02 Indepartarea tumorii din nerv periferic superficial

39327-00 Neurectomia de nerv periferic profund

39327-01 Neurotomia deschisa de nerv periferic profund

39327-02 Indepartarea tumorii de nerv periferic profund

39330-00 Neuroliza deschisa de nerv periferic, neclasificata in alta parte

39330-01 Decompresia tunelului tarsian

39331-00 Decompresia endoscopica a tunelului carpian

39331-01 Decompresia tunelului carpian

39333-00 Explorarea plexului brahial

39503-00 Anastomoza de nerv faciohipoglos

39503-01 Anastomoza de nerv facio-accessor

39803-00 Excizia malformatiei arteriovenoase intracraniene

40003-00 Insertia shuntului ventriculo-atrial

40003-01 Insertia shuntului ventriculopleural

40003-02 Insertia shuntului ventriculoperitoneal

40003-03 Insertia shuntului ventricular in alta pozitie extracraniana

40003-04 Insertia shuntului cisternal

40009-00 Revizia shuntului ventricular

40009-02 Revizia shuntului spinal

40009-03 Indepartarea shuntului ventricular

40009-04 Indepartarea shuntului cisternal

40009-05 Indepartarea shuntului spinal

40112-00 Eliberarea maduvei(cozii de cal) fixata congenital

40300-00 Discectomia, 1 nivel

40300-01 Discectomia, 2 sau mai multe nivele

40303-00 Discectomia pentru leziune discala recurenta, 1 nivel

40303-01 Discectomia pentru leziune discala recurenta, 2 sau mai multe nivele

40316-00 Fixarea cu surub a procesului odontoid

40330-00 Rizoliza spinala

40330-01 Rizoliza spinala cu laminectomie

40331-00 Decompresia maduvei cervicale, 1 nivel

40332-00 Decompresia maduvei cervicale cu fuziune anterioara, 1 nivel

40333-00 Discectomia cervicala, 1 nivel

40333-01 Discectomia cervicala, 2 sau mai multe nivele

40334-00 Decompresia maduvei cervicale, 2 sau mai multe nivele

40335-00 Decompresia maduvei cervicale cu fuziune anterioara, 2 sau mai multe nivele

40345-00 Decompresia maduvei toracale via costotransversectomie

40348-00 Decompresia maduvei toracale via toracotomie

40351-00 Decompresia anterioara de maduvei toracolombare

40709-00 Plasarea electrodului intracranian prin gaura de trepan

40712-00 Pozitionarea electrodului intracranian prin craniotomie

40903-00 Neuroendoscopia

41512-00 Reconstructia conductului auditiv extern

41521-00 Corectia stenozei conductului auditiv

41521-01 Corectia stenozei conductului auditiv cu grefa de piele

41671-00 Rezectia submucoasa a septului nazal

41671-01 Inchiderea perforatiei de sept nazal

41671-02 Septoplastia

41671-03 Septoplastia cu rezectia submucoasa a septului nazal

41672-00 Reconstructia septului nazal

41680-00 Oprirea hemoragiei nazale prin crioterapie

41686-00 Fractura chirurgicala de cornete nazale, unilateral

41686-01 Fractura chirurgicala de cornete nazale, bilateral

41689-00 Cornetectomia partiala, unilateral

41689-01 Cornetectomia partiala, bilateral

41689-02 Cornetectomia totala, unilateral

41689-03 Cornetectomia totala, bilateral

41692-00 Rezectia submucoasa de cornete nazale, unilateral

41692-01 Rezectia submucoasa de cornete nazale, bilateral

41707-00 Intreruperea arterei maxilare

41725-00 Intreruperea arterei etmoidale

41779-00 Faringotomia

41786-00 Uvulopalatofaringoplastia

41786-01 Uvulopalatofaringoplastia cu tonsilectomie

41797-00 Hemostaza dupa tonsilectomie si adenoidectomie

41834-00 Laringectomia totala

41837-00 Hemilaringectomia

41840-00 Laringectomia supraglotica

41843-00 Laringofaringectomia

41843-01 Refacerea primara a continuitatii tractului alimentar postlaringofaringectomie

41867-00 Microlaringoscopia cu aritenoidectomie

41867-01 Reinterventia postaritenoidectomie

41868-00 Rezectia membranei laringiene cu ajutorul tehnicilor microlaringoscopice

41873-00 Repararea fracturii laringiene

41876-00 Laringotomia mediana

41876-01 Laringotomie mediana cu cordectomie vocala

41876-02 Laringoplastia

41879-01 Sutura dilaceratiei traheale

41879-02 Inchiderea fistulei traheale externe

41879-03 Inchiderea altei fistule traheale

41879-04 Repararea traheala, abordul cervical

41879-06 Reconstructia traheei si constructia laringelui artificial

41883-02 Corectarea traheostomei

41886-01 Indepartarea stentului laringian

41886-02 Indepartarea stentului traheal

41892-01 Bronhoscopia cu rezectia leziunii

41907-00 Insertia butonului septal nazal

41910-00 Transpozitia ductului de glanda salivara majora

42506-00 Enucleerea globului ocular fara implant

42506-01 Enucleerea globului ocular cu implant sferic

42509-00 Enucleerea globului ocular cu implant integrat

42510-00 Enucleerea globului ocular cu implant de hidroxiapatita (coralina)

42512-00 Evisceratia globului ocular, fara implant

42515-00 Evisceratia globului ocular cu insertia unei bile intrasclerale sau a unui implant cartilaginos

42518-00 Insertia implantului orbital cartilaginos in orbita anoftalmica

42518-01 Insertia implantului artificial in orbita anoftalmica

42518-02 Plasarea unui carlig integrat motor in implantul orbital existent

42518-03 Indepartarea implantului orbitar

42521-00 Insertia matritei ranforsate cu sarma in soclul anoftalmic

42521-01 Insertia implantului orbital artificial integrat in soclul anoftalmic

42521-02 Repararea soclului anoftalmic cu grefa dermograsoasa

42524-00 Grefa de piele pe orbita anoftalmica, procedeu secundar

42527-00 Revizia soclului anoftalmic

42530-00 Orbitotomia exploratorie necesitand indepartarea si inlocuirea osului

42530-01 Orbitotomia exploratorie cu biopsie, necesitand indepartarea si inlocuirea osului

42530-02 Repararea plagilor orbitei

42533-00 Orbitotomia exploratorie

42533-01 Orbitotomia exploratorie cu biopsie

42536-00 Exenteratia orbitei

42536-01 Exenteratia orbitei cu grefa tegumentara

42536-02 Exenteratia orbitei cu transplant de muschi temporal

42536-03 Exenteratia orbitei cu grefa tegumentara si transplant de muschi temporal

42536-04 Exenteratia orbitei cu indepartarea structurilor adiacente

42536-05 Exenteratia orbitei cu indepartarea terapeutica a osului orbital

42539-00 Orbitotomia exploratorie cu excizia leziunii, necesitand indepartarea si inlocuirea osului

42539-01 Orbitotomia exploratorie cu indepartarea corpilor straini, necesitand indepartarea si inlocuirea osului

42542-00 Orbitotomia exploratorie, partea anterioara, cu excizia leziunii

42542-01 Orbitotomia exploratorie, partea anterioara, cu indepartarea corpilor straini

42543-00 Orbitotomia exploratorie, partea retrobulbara, cu excizia leziunii

42543-01 Orbitotomia exploratorie, partea retrobulbara, cu indepartarea corpilor straini

42545-00 Orbitotomia pentru decompresia orbitei prin fenestrarea a >=2 pereti

42545-01 Orbitotomia pentru decompresia orbitei prin indepartarea grasimii (peribulbare) (retrobulbare) intraorbitare

42551-00 Repararea plagii perforate a globului ocular cu sutura laceratiei corneene

42551-01 Repararea plagii perforate a globului ocular cu sutura laceratiei sclerale

42551-02 Reparatia plagii perforate a globului ocular cu sutura laceratiilor corneene si sclerale

42554-00 Reparatia plagii perforate a globului ocular implicand tesut uveal

42557-00 Reparatia plagii perforate a globului ocular implicand cristalinul sau corpul vitros

42560-00 Indepartarea cu magnet a corpilor straini intraoculari din segmentul anterior

42563-00 Indepartarea non-magnetica a corpilor straini intraoculari din segmentul anterior

42566-00 Indepartarea magnetica a corpilor straini intraoculari din segmentul posterior

42569-00 Indepartarea non-magnetica a corpilor straini intraoculari din segmentul posterior

42572-00 Drenajul abcesului orbitar

42572-01 Drenajul chistului orbitar

42573-00 Excizia dermoidului periorbital, anterior de septul orbital

42574-00 Excizia dermoidului periorbital, posterior de septul orbital

42575-00 Excizia chistului tarsal

42578-00 Excizia de cartilaj din tarsul palpebral

42581-00 Cauterizarea ectropion-ului

42581-01 Cauterizarea entropion-ului

42584-00 Tarsorafia

42587-00 Corectia trichiasis-ului prin crioterapie, un ochi

42587-01 Corectia trichiasis-ului prin crioterapie, ambii ochi

42587-02 Corectia trichiasis-ului cu LASER, un ochi

42587-03 Corectia trichiasis-ului cu LASER, ambii ochi

42587-04 Corectia trichiasis-ului prin electroliza, un ochi

42587-05 Corectia trichiasis-ului prin electroliza, ambii ochi

42590-00 Cantoplastia laterala

42590-01 Cantoplastia mediana

42593-00 Excizia glandei lacrimale

42596-01 Excizia sacului lacrimal

42599-00 Procedee inchise de restabilire a permeabilitatii sistemului canalicular lacrimal, un ochi

42599-01 Procedee inchise de restabilire a permeabilitatii sistemului canalicular lacrimal, ambii ochi

42605-00 Reparatia canaliculului lacrimal

42605-01 Excizia canalelor lacrimale

42608-00 Insertia altor tuburi/stenturi nazolacrimale in sacul lacrimal/ conjunctival pentru drenaj

42608-01 Insertia de tuburi/stenturi nazolacrimale de sticla (Pyrex) in sacul lacrimal/ conjunctival pentru drenaj

42614-00 Inlocuirea tubului nazolacrimal, unilateral

42614-02 Indepartarea tubului nazolacrimal, unilateral

42615-00 Inlocuirea tubului nazolacrimal, bilateral

42615-02 Indepartarea tubului nazolacrimal, bilateral

42620-00 Ocluzia punctum-ului lacrimal cu tampon

42622-00 Ocluzia permanenta a punctum-ului lacrimal cu cauterul

42623-00 Dacriocistorinostomia

42626-00 Reoperarea dacriocistorinostomiei- a doua sau urmatoarea procedura

42629-00 Conjunctivodacriocistorinostomia (CDCR)

42632-00 Repararea laceratiei corneene cu lambou conjunctival

42632-02 Corectia laceratiei conjunctivale

42635-00 Reparatia perforatiei corneene prin sigilare

42638-00 Lambou conjunctival peste cornee

42641-00 Grefarea conjunctivei cu membrana mucoasa

42641-01 Transplantul autoconjunctival

42644-00 Incizia corneei

42644-01 Indepartarea corpilor straini inclavati in cornee cu magnet

42644-02 Indepartarea corpilor straini inclavati de pe sclera

42644-03 Indepartarea corpilor straini inclavati de pe conjunctiva

42644-04 Indepartarea corpilor straini inclavati in cornee

42644-05 Incizia sclerei

42647-00 Keratectomia partiala

42650-00 Debridarea epiteliala a corneei

42653-00 Transplantul total de cornee

42653-01 Reoperarea keratoplastiei, a 2-a interventie

42656-00 Reoperarea keratoplastiei, a 3-a sau urmatoarea interventie

42659-00 Transplantul superficial de cornee

42662-00 Transplantul de sclera, toata grosimea

42665-00 Transplantul superficial de sclera

42667-00 Manipularea suturii corneene continue

42671-00 Keratoplastia refractiva

42671-01 Keratoplastia refractiva cu laser

42674-00 Incizia corneei, nonpenetranta, pentru corectia astigmatismului indus chirurgical

42674-01 Incizia corneei, nonpenetranta, cu suturi compresive pentru corectarea astigmatismului indus chirurgical

42677-00 Cauterizarea conjunctivei

42677-01 Termo-cauterizarea corneei

42680-00 Crioterapia conjunctivei

42680-01 Crioterapia corneei

42683-00 Excizia leziunilor/tesutului conjunctivale

42689-00 Excizia pingueculei

42692-00 Excizia tumorii limbus-ului

42692-01 Biopsia corneei

42695-00 Excizia tumorii limbus-ului cu keratectomie

42695-01 Excizia tumorii limbus-ului cu sclerectomie

42698-02 Extragerea extracapsulara a cristalinului prin facoemulsifiere si aspiratia cataractei

42701-00 Insertia cristalinului artificial pliabil

42701-01 Insertia altor cristaline artificiale

42702-04 Extragerea extracapsulara a cristalinului prin facoemulsifiere si aspiratia cataractei cu insertie de cristaline artificiale pliabile

42702-05 Extragerea extracapsulara a cristalinului prin facoemulsifiere si aspiratia cataractei cu insertia altor cristaline artificiale

42703-00 Insertia cristalinului artificial in camera posterioara si sutura la iris si sclera

42704-00 Indepartarea cristalinului artificial

42704-01 Repozitionarea cristalinului artificial

42707-00 Inlocuirea cristalinului artificial

42710-00 Inlocuirea cristalinului artificial prin insertia in camera posterioara si sutura la iris si sclera

42713-00 Repozitionarea cristalinului artificial cu sutura ei

42719-01 Indepartarea corpului vitros, abordarea anterioara

42722-01 Indepartarea corpului vitros cu sectionarea benzilor vitroase

42725-00 Indepartarea corpului vitros cu sectionarea benzilor vitroase si indepartarea membranei preretiniene

42740-00 Aspiratia diagnostica a umorii apoase

42740-02 Injectia substantelor terapeutice in camera anterioara

42740-03 Injectarea substantelor terapeutice in camera posterioara

42740-04 Aspiratia terapeutica a umorii apoase

42740-05 Aspiratia terapeutica a vitrosului

42743-00 Irigarea camerei anterioare

42746-00 Tratamentul hipotoniei/fistulei postoperatorii folosind dispozitive de tamponada

42746-01 Iridencleisis sau iridotasis

42746-02 Trepanarea sclerei cu iridectomie

42746-03 Termocauterizarea sclerei cu iridectomie

42746-04 Trabeculectomia

42746-05 Alte procedee de filtrare (fistulizare) pentru glaucom, neclasificate in alta parte

42749-00 Revizia procedurilor de fistulizare sclerala

42752-00 Insertia suntului apos pentru glaucom

42758-00 Goniotomia

42761-00 Sectionarea sinechiei anterioare

42761-01 Sectionarea sinechiei posterioare

42761-02 Sectionarea aderentelor corneovitroase

42764-00 Iridotomia

42764-01 Biopsia irisului

42764-02 Sfincterotomia iriana

42764-03 Iridoplastia

42764-04 Iridectomia

42767-00 Excizia leziunilor corpului ciliar

42767-01 Excizia leziunilor implicand corpul ciliar si irisul

42773-00 Repararea dezlipirii de retina prin diatermie

42773-01 Repararea dezlipirii de retina prin crioterapie

42776-00 Repararea dezlipirii de retina prin flambare sclerala

42779-00 Revizia unei proceduri efectuata anterior pentru dezlipirea de retina

42782-00 Trabeculoplastia cu laser

42785-00 Iridotomia laser

42785-01 Iridoplastia laser

42791-00 Sectionarea intracamerala cu laser a umorii vitroase

42791-01 Sectionarea intracamerala cu laser a fibrinei

42794-00 Sectionarea suturilor sclerale cu laser dupa trabeculoplastie

42797-00 Coagularea cu laser a vaselor sanguine sclerale

42797-01 Coagularea cu laser a vaselor sanguine corneene

42797-02 Distrugerea corneei cu laser

42803-00 Distrugerea pingueculei cu laser

42806-00 Distrugerea leziunilor iriene cu laser

42809-01 Repararea dezlipirii de retina prin fotocoagulare

42810-00 Keratectomia fototerapeutica (PTK)

42812-00 Indepartarea materialelor implantate chirurgical din segmentul posterior al ochiului

42815-00 Indepartarea uleiului siliconic

42818-01 Crioterapia corpului ciliar cu sonda externa

42854-00 Repararea rupturii de muschi extraocular

42854-01 Reparatia ligamentului palpebral median

42857-00 Resuturarea plagii operatorii dupa o procedura intraoculara anterioara

42857-01 Resuturarea plagii operatorii dupa o procedura intraoculara anterioara cu excizia irisului prolabat

42860-00 Grefa pe pleoapa superioara, cu retragerea retractorilor pleoapei, un ochi

42860-01 Grefa pe pleoapa superioara, cu retragerea retractorilor pleoapei, ambii ochi

42860-02 Grefa pleoapei inferioare, cu retragerea retractorilor pleoapei, un ochi

42860-03 Grefa pe pleoapa inferioara, cu retragerea retractorilor pleoapei, ambii ochi

42863-00 Retragerea pleoapei

42866-00 Corectia ectropionului sau entropionului prin strangerea sau scurtarea retractorilor inferiori

42866-01 Corectia ectropionului sau entropionului prin alte corectii ale retractorilor inferiori

43843-00 Cura atreziei esofagiene

43843-01 Cura atreziei esofagiene si cura fistulei traheo-esofagiene distale

43843-02 Cura atreziei esofagiene si cura fistulelor traheo-esofagiene proximale sau multiple

43852-00 Inchiderea fistulei traheoesofagiene prin toracotomie

43855-00 Anastomoza primara intarziata a atreziei esofagiene

43876-00 Excizia teratomului sacrococcigian, abordul posterior

43879-00 Excizia teratomului sacrococcigian, abordul posterior si abdominal

43900-00 Inchiderea fistulei traheoesofagiene

43903-00 Esofagoplastia cu intestin, pediatrica

43906-00 Esofagectomie partiala cu anastomoza (pediatrie)

43906-01 Esofagectomie totala cu anastomoza (pediatrie)

43909-00 Aortopexie

43987-02 Excizia neuroblastomului, neclasificata in alta parte

44325-00 Amputatia mediocarpiana

44325-01 Amputatia transmetacarpiana

44328-00 Amputatia antebratului

44328-01 Amputatia bratului

44328-02 Dezarticulatia pumnului

44331-00 Dezarticulatia umarului

44334-00 Amputatia interscapulotoracica

44338-00 Amputatia de deget al piciorului

44358-00 Amputatia de deget al piciorului incluzand osul metatarsian

44361-00 Dezarticulatia gleznei

44361-01 Amputatia transmaleolara a tibiei si peroneului

44364-00 Amputatia mediotarsiana

44364-01 Amputatia transmetatarsiana

44367-01 Dezarticulatia genunchiului

44367-02 Amputatia sub nivelul genunchiului

44376-00 Reamputatia bontului de amputatie

45003-00 Lambou miocutanat local mic si simplu

45006-00 Lambou miocutanat larg

45009-00 Lambou muscular local mic si simplu

45012-00 Lambou muscular mare

45015-00 Intarzierea lamboului muscular

45015-01 Intarzierea lamboului miocutan

45018-00 Grefa dermica

45018-01 Grefa dermograsoasa

45018-02 Grefa de grasime

45018-03 Grefa de fascie

45033-02 Excizia unei anomalii vasculare la nivelul tavanului gurii

45033-05 Excizia unei anomalii vasculare la nivelul sanului

45039-00	Excizia malformatiilor arteriovenoase in alta zona, <=3 cm
45042-00	Excizia malformatiilor arteriovenoase in alte zone, mai mare de 3 cm
45045-08	Excizia malformatiilor arteriovenoase genitale
45051-00	Reconstructia conturului facial cu implant
45051-01	Alte metode de reconstructie si reconturare cu implant
45200-00	Lambou tegumentar local mic si simplu in alte zone
45203-00	Lambou tegumentar local mare sau complicat in orice zona
45206-00	Lambou tegumentar local, mic si simplu la pleoapa
45206-01	Lambou tegumentar local, mic si simplu la nas
45206-02	Lambou tegumentar local, mic si simplu la buza
45206-03	Lambou tegumentar local, mic si simplu la ureche
45206-04	Lambou tegumentar local, mic si simplu la gat
45206-05	Lambou tegumentar local, mic si simplu la mana
45206-06	Lambou tegumentar local, mic si simplu la police
45206-07	Lambou tegumentar local, mic si simplu al degetului
45206-09	Lambou tegumentar local, mic si simplu in alte zone ale fetei
45206-10	Lambou tegumentar local, mic si simplu la picior
45206-11	Lambou tegumentar local, mic si simplu la haluce
45209-00	Lambou tegumentar direct si mare la distanta, prima etapa
45212-00	Lambou tegumentar direct si mare la distanta, a 2-a etapa
45215-00	Lambou tegumentar direct la distanta coxa vara, prima etapa
45218-00	Lambou tegumentar direct la distanta coxa vara, etapa a 2-a
45221-00	Lambou tegumentar mic, direct la distanta, prima etapa
45224-00	Lambou tegumentar direct mic la distanta, etapa a 2-a
45227-00	Lambou tegumentar indirect la distanta, formarea de pedicul tubular
45230-00	Intarzierea lambourilor tegumentare la distanta directe
45230-01	Intarzierea lambourilor tegumentare indirecte la distanta
45233-00	Lambou tegumentar la distanta indirect, preparare, transfer si aplicare pe zona intermediara
45233-01	Lambou tegumentar la distanta indirect, preparare, transfer si aplicare pe locul final
45236-00	Lambou tegumentar indirect la distanta cuprins in lamboul tubular
45239-00	Revizia lamboului tegumentar local
45239-01	Revizia lambourilor tegumentare directe la distanta
45239-02	Revizia lambourilor tegumentare indirecte la distanta
45400-00	Grefa de piele despicata pe zone mici granulare
45403-00	Grefa de piele despicata pe zone granulare extensive
45439-00	Grefa mica de piele despicata pe alte zone
45442-00	Grefa de piele despicata extensiva pe orice zona
45445-00	Grefa de piele despicata ca grefa interpusa
45448-00	Grefa mica de piele despicata pe pleoapa
45448-01	Grefa mica de piele despicata pe nas
45448-02	Grefa mica de piele despicata la buza
45448-03	Grefa mica de piele despicata pe ureche
45448-04	Grefa mica de piele despicata pe gat
45448-05	Grefa mica de piele despicata la mana
45448-06	Grefa mica de piele despicata la police
45448-07	Grefa mica de piele despicata la deget
45448-09	Grefa mica de piele despicata in alte zone ale fetei
45448-10	Grefa mica de piele despicata la picior
45448-11	Grefa mica de piele despicata pe haluce
45451-00	Grefa de piele pe toata grosimea pe pleoapa
45451-01	Grefa de piele pe toata grosimea pe nas
45451-02	Grefa de piele pe toata grosimea pe buza
45451-03	Grefa de piele pe toata grosimea pe ureche
45451-04	Grefa de piele pe toata grosimea pe gat

45451-05 Grefa de piele pe toata grosimea pe mana

45451-06 Grefa de piele pe toata grosimea pe police

45451-07 Grefa de piele pe toata grosimea pe deget

45451-09 Grefa de piele pe toata grosimea in alte zone

45451-12 Grefa de piele pe toata grosimea pe arsurile buzei

45451-24 Grefa de piele pe toata grosimea pe alte zone ale fetei

45451-25 Grefa de piele pe toata grosimea pe intreaga fata

45451-26 Grefa de piele pe toata grosimea la picior

45451-27 Grefa pe toata grosimea la haluce

45485-02 Grefa de piele despicata pe arsurile buzei

45496-00 Revizia deschisa a lamboului tisular liber

45497-00 Revizia completa a lamboului tisular liber prin liposuctie

45498-00 Revizia lamboului tisular liber prin liposuctie, prima etapa

45499-00 Revizia lamboului tisular liber prin liposuctie, etapa a 2-a

45506-00 Revizia cicatricii fetei <= 3 cm in lungime

45506-01 Revizia cicatricii gatului <= 3 cm in lungime

45512-00 Revizia cicatricii fetei mai lunga de 3 cm

45512-01 Revizia cicatricii gatului mai lunga de 3 cm

45515-00 Revizia cicatricii din alta zona, <7cm in lungime

45515-01 Relaxarea contracturii tegumentare si a tesutului subcutanat

45518-00 Revizia cicatricii din alte zone, mai mare de 7 cm in lungime

45521-00 Mamoplastia reductionala, unilaterala

45521-01 Mamoplastia reductionala, bilaterala

45521-02 Mamoplastia reductionala cu repozitionarea mamelonului, unilaterala

45521-03 Mamoplastia reductionala cu repozitionarea mamelonului, bilaterala

45521-04 Mamoplastia reductionala cu reconstructia mamelonului, unilaterala

45521-05 Mamoplastia reductionala cu reconstructia mamelonului, bilaterala

45524-00 Mamoplastia de mărire, unilaterala

45527-00 Mamoplastia de mărire, dupa mastectomie, unilaterala

45527-01 Mamoplastia de mărire, dupa mastectomie, bilaterala

45528-00 Mamoplastia de mărire, bilaterala

45530-00 Reconstructia sanului folosind lamboul miocutan

45530-01 Reconstructia sanului folosind lamboul omental

45533-00 Reconstructia sanului din sanul contralateral, etapa 1

45536-00 Reconstructia sanului din sanul contralateral, etapa a 2-a

45539-00 Reconstructia sanului cu insertia expander-ilor tisulari

45542-00 Indepartarea expander-ilor tisulari mamari si insertia unei proteze permanente

45543-00 Mastopexia

45545-00 Reconstructia mamelonului

45545-01 Reconstructia areolei

45545-02 Reconstructia mamelonului si areolei

45546-00 Colorarea intradermica a pielii mamelonului sau areolei

45548-00 Indepartarea protezei de san

45548-01 Indepartarea expander-ului tisular mamar

45551-00 Indepartarea protezei de san cu excizia completa a capsulei fibroase

45552-00 Indepartarea protezei de san cu excizia completa a capsulei fibroase si inlocuirea protezei

45554-00 Indepartarea protezei de san cu excizia completa a capsulei fibroase si inlocuirea protezei si formarea unui nou buzunar

45555-00 Indepartarea protezei de san cu silicon si inlocuirea acesteia cu un alt tip de proteza de silicon

45563-00 Lambou insular cu pedicul vascular

45563-01 Lambou insular cu pedicul neurovascular

45566-00 Insertia expander-ului tisular

45572-00 Insertia intraoperatorie a unui expander tisular

45575-00 Grefa fasciala pentru paralizia de nerv facial

45578-00 Transfer muscular pentru paralizia de nerv facial

45581-00 Excizia tesutului pentru paralizia de nerv facial

45581-01 Excizia tesutului pentru paralizia de nerv facial cu suspensie

45584-00 Liposuctia

45587-00 Meloplastie unilaterala

45588-00 Meloplastie bilaterala

45590-00 Reconstructia cavitatii orbitare

45590-01 Reconstructia cavitatii orbitare cu implant

45593-00 Reconstructia cavitatii orbitare cu grefa cartilaginoasa

45593-01 Reconstructia cavitatii orbitare cu implant si grefa cartilaginoasa

45593-02 Reconstructia cavitatii orbitare cu grefa osoasa

45593-03 Reconstructia cavitatii orbitare cu implant si grefa osoasa

45596-00 Rezectia totala a unui maxilar

45597-00 Rezectia totala a ambelor maxilare

45599-00 Rezectia totala a ambelor parti ale mandibulei

45602-00 Rezectia subtotala a mandibulei

45602-01 Rezectia subtotala a maxilarului

45605-00 Rezectia partiala a mandibulei

45605-01 Rezectia partiala a maxilarului

45608-00 Reconstructia condilului mandibular

45608-01 Reconstructia partiala a mandibulei

45608-02 Reconstructie subtotala a mandibulei

45608-03 Reconstructia totala a mandibuei

45608-04 Reconstructia mandibulara prin distractie osoasa

45611-00 Condilectomia mandibulara

45614-00 Reconstructia pleoapei

45614-01 Procedeul benzii tarsale

45617-00 Reductia pleoapei superioare

45620-00 Reductia pleoapei inferioare

45623-00 Corectia ptozei palpebrale prin tehnica muschiului frontal cu sutura

45623-01 Corectia ptozei palpebrale prin tehnica muschiului frontal cu bandeleta fasciala

45623-02 Corectia ptozei palpebrale prin rezectia sau avansarea muschiului levator

45623-03 Corectia ptozei palpebrale prin alte tehnici cu alţi muşchi levatori

45623-04 Corectia ptozei palpebrale prin tehnica tarsala

45623-05 Corectia ptozei palpebrale prin alte tehnici

45624-00 Reoperarea pentru a corecta o reparatie anterioara a ptozei palpebrale prin tehnica muschiului frontal cu sutura

45624-01 Reoperarea pentru a corecta o reparatie anterioara a ptozei palpebrale prin tehnica muschiului frontal cu bandeleta fasciala

45624-02 Reoperarea pentru a corecta o reparatie anterioara a ptozei palpebrale prin rezectie sau avansare a muschiului levator

45624-03 Reoperarea pentru a corecta o reparatie anterioara a ptozei palpebrale prin alte tehnici ale muschiului levator

45624-04 Reoperarea pentru a corecta o reparatie anterioara a ptozei palpebrale prin tehnica tarsala

45624-05 Reoperarea pentru a corecta o reparatie anterioara a ptozei palpebrale prin alte tehnici

45625-00 Revizia suturilor levatorului dupa corectia anterioara a blefaroptozei

45626-00 Corectia ectropion-ului sau entropion-ului prin tehnici de sutura

45626-01 Corectia ectropion-ului sau entropion-ului cu rezectie larga

45629-00 Grefa pentru simblefaron

45632-00 Rinoplastie implicand corectia cartilajului

45635-00 Rinoplastia implicand corectarea conturului osos

45638-00 Rinoplastie totala

45641-00 Rinoplastie folosind grefa cartilaginoasa septala sau nazala

45641-01 Rinoplastie folosind grefa de os nazal

45641-02 Rinoplastie cu grefa de os nazal si cartilaj septal/nazal

45644-00 Rinoplastie folosind grefa de cartiaj de la zona donatoare de la distanta

45644-01 Rinoplastia folosind grefa osoasa din zona donatoare de la distanta

45644-02 Rinoplastia folosind os si cartilaj ca grefa de la zona donatoare de la distanta

45645-00 Repararea inchisa a atreziei coanale

45646-00 Repararea deschisa a atreziei coanale

45647-00 Restaurarea conturului facial folosind grefa osoasa

45647-01 Restaurarea conturului facial folosind grefa cartilaginoasa

45647-02 Restaurarea conturului facial folosind grefa de os si cartilaj

45650-00 Revizia rinoplastiei

45656-00 Grefa compozita la nas

45656-01 Grefa compozita la ureche

45656-02 Grefa compozita la pleoapa

45659-01 Alte corectii ale diformitatilor urechii externe

45660-00 Reconstructia urechii externe, prima etapa

45661-00 Reconstructia urechii externe, etapa a 2-a

45662-00 Reconstructia conductului auditiv extern pentru atrezia congenitala

45665-01 Excizia larga toata grosimea a pleoapei

45671-00 Reconstructia buzei folosind lambou, unic sau prima etapa

45671-01 Reconstructia pleoapei folosind lambou, unic sau prima etapa

45674-00 Reconstructia buzei folosind lambou, a 2-a etapa

45674-01 Reconstructia pleoapei folosind lambou, a 2-a etapa

45676-00 Alta interventie reparatorie la nivelul cavitatii bucale

45677-00 Repararea primara a cheiloschizis-ului unilateral

45680-00 Reparare primara a cheiloschizis-ului unilateral si palatului anterior

45683-00 Repararea primara a cheiloschizis-ului, bilateral

45686-00 Repararea primara a cheiloschizis-ului bilateral si palatoschizis-ului anterior

45689-00 Procedeu de alipire a buzei pentru cheiloschizis, unilateral

45689-01 Procedeu de alipire a buzei pentru cheiloschizis bilateral

45692-00 Revizie partiala a cheiloschizis-ului

45695-00 Revizie totala a cheiloschizis-ului

45698-00 Procedeu de alungire primara a columelei pentru cheiloschizis

45701-00 Reconstructia cheiloschizis-ului folosind lambou, unic sau prima etapa

45704-00 Reconstructia cheiloschizis-ului folosind lambou, a 2-a etapa

45714-00 Inchiderea unei fistule oronazale

45714-01 Inchiderea altor fistule nazale

45716-00 Faringoplastie

45716-01 Lambou faringian

45720-00 Osteotomia mandibulei, unilateral

45720-01 Osteotomia maxilarului, unilateral

45720-02 Ostectomia mandibulei, unilateral

45720-03 Ostectomia maxilarului, unilateral

45723-00 Osteotomia mandibulei cu fixare interna, unilateral

45723-01 Osteotomia maxilarului cu fixare interna, unilateral

45723-02 Ostectomia mandibulei cu fixare interna, unilateral

45723-03 Ostectomia maxilarului cu fixare interna, unilateral

45726-00 Osteotomia mandibulei, bilateral

45726-01 Osteotomia maxilarului, bilateral

45726-02 Ostectomia mandibulei, bilateral

45726-03 Ostectomia maxilarului, bilateral

45729-00 Osteotomia mandibulei cu fixare interna, bilateral

45729-01 Osteotomia maxilarului cu fixare interna, bilateral

45729-02 Ostectomia mandibulei cu fixare interna, bilateral

45729-03 Ostectomie a maxilei cu fixare interna bilateral

45731-00 Osteotomia sau Ostectomia mandibulei, >=3 proceduri

45731-01 Osteotomia sau Ostectomia maxilarului , >=3 proceduri

45732-00 Osteotomia sau Ostectomia mandibulei >=3 proceduri, cu fixare interna

45732-01 Osteotomia sau Ostectomia maxilarului, >=3 proceduri, cu fixare interna

45735-00 Osteotomia sau Ostectomia mandibulei si maxilarului, 4 proceduri

45738-00 Osteotomia sau Ostectomia mandibulei si maxilarului, 4 proceduri, cu fixare interna

45741-00 Osteotomia sau Ostectomia mandibulei si maxilarului, 5 proceduri

45744-00 Osteotomia sau Ostectomia mandibulei si maxilarului, 5 proceduri, cu fixare interna

45747-00 Osteotomia sau Ostectomia mandibulei si maxilarului, >=6 proceduri

45752-00 Osteotomia sau Ostectomia mandibulei sau maxilarului, >=6 proceduri, cu fixare interna

45753-00 Osteotomii mediofaciale

45754-00 Osteotomii mediofaciale cu fixare interna

45755-00 Meniscectomia temporo-mandibulara

45758-00 Artroplastia articulatiei temporo-mandibulare

45761-00 Genioplastie de reductie

45761-01 Genioplastie de ridicare

45767-00 Corectia intracraniala a hipertelorismului

45767-01 Corectia intracraniala a hipertelorismului cu osteotomie Le Fort III

45770-00 Corectia subcraniala a hipertelorismului

45773-00 Corectia periorbitala a sindromului Treacher Collins

45776-00 Corectia intracraniala a distopiei orbitale

45779-00 Corectia subcraniala a distopiei orbitale

45782-00 Avansare frontala unilaterala

45782-01 Avansare frontala cu avansare orbitala partiala, unilaterala

45782-02 Avansare frontala cu avansare orbitala totala, unilaterala

45785-00 Avansare frontala bilaterala

45785-01 Avansare frontala cu avansare orbitala partiala, bilaterala

45785-02 Avansare frontala cu avansare orbitala totala, bilaterala

45791-00 Costructia unui condil absent si a remului ascendent al mandibulei

45794-00 Procedeu de osteo-integrare, implantare de fixator de titaniu pentru atasarea aparatului auditiv ancorat

45794-01 Procedeu de osteo-integrare, implantare de fixa-or de titaniu pentru atasarea protezei de ureche

45794-02 Procedee de osteo-integrare, implantare de fixator de titaniu pentru atasare protezei orbitara

45794-03 Procedeu de osteo-integrare, implantare de fixator de titaniu pentru atasarea unei proteze nazale ,partial

45794-04 Procedeu de osteo-integrare, implantare de fixator de titaniu pentru atasarea unei proteze nazale totale

45794-06 Procedeu de osteo-integrare, implantare de fixator de titaniu pentru atasarea protezei digitale

45794-07 Procedeu de osteo-integrare, implantare de fixator de titaniu pentru inlocuirea articulatiilor degetelor

45797-00 Procedeu de osteo-integrare, fixare a marginii transcutanate pentru atasarea aparatului auditiv ancorat osos

45797-01 Procedeu de osteo-integrare, fixarea atasamentelor transcutanate pentru aplicarea protezei auriculare

45797-02 Procedeu de osteo-integrare, fixare a atasamentului transcutanat pentru implantarea protezei orbitale

45797-03 Procedeu de osteo-integrare, fixare a atasamentului transcutanat pentru implantarea de proteza nazala partiala

45797-04 Procedeu de osteo-integrare, fixare a atasamentului transcutanat pentru implantarea de proteza nazala totala

45797-05 Procedeu de osteo-integrare, fixare a atasamentului transcutanat pentru aplicarea protezei unui membru

45797-06 Procedeu de osteo-integrare, fixare a atasamentului transcutanat pentru adaugarea unei proteze digitale

46300-00 Artrodeza articulatiei interfalangiene a mainii

46300-01 Artrodeza articulatiei metacarpofalangiene

46303-00 Artrodeza articulatiei carpometacarpiene

46306-00 Artroplastia interpozitionala a articulatiei interfalangiene

46306-01 Artroplastia interpozitionala a articulatiei metacarpofalangiene

46307-00 Artroplastia cu placa volara a articulatiei interfalangiene a mainii

46307-01 Artroplastia cu placa volara a articulatiei metacarpofalangiene

46309-00 Artroplastia articulatiei interfalangiene a mainii, o articulatie

46309-01 Artroplastia articulatiei metacarpofalangiene, o articulatie

46312-00 Artroplastia articulatiei interfalangiene a mainii, 2 articulatii

46312-01 Artroplastia articulatiei metacarpofalangiene, 2 articulatii

46315-00 Artroplastia articulatiei interfalangiene a mainii, 3 articulatii

46315-01 Artroplastia articulatiei metacarpofalangiene, 3 articulatii

46318-00 Artroplastia articulatiei interfalangiene a mainii, 4 articulatii

46318-01 Artroplastia articulatiei metacarpofalangiene, 4 articulatii

46321-00 Artroplastia articulatiei interfalangiene a mainii, 5 sau mai multe articulatii

46321-01 Artroplastia articulatiei metacarpofalangiene, 5 sau mai multe articulatii

46324-00 Artroplastia osului carpian

46327-00 Artrotomia articulatiei interfalangiene a mainii

46327-01 Artrotomia articulatiei metacarpofalangiene

46330-00 Repararea de ligament sau capsula a articulatiei interfalangiene

46330-01 Repararea de ligament sau capsula a articulatiei metacarpofalangiene

46333-00 Repararea de ligament sau capsula a articulatiei interfalangiene cu grefa de tesut liber sau implant

46333-01 Repararea de ligament sau capsula a articulatiei metacarpofalangiene cu grefa de tesut liber sau implant

46336-00 Sinovectomia articulatiei interfalangiene a mainii

46336-01 Sinovectomia articulatiei metacarpiene

46336-02 Capsulectomia articulatiei interfalangiene a mainii

46336-03 Capsulectomia articulatiei metacarpofalangiene

46336-04 Debridarea articulatiei interfalangiene a mainii

46336-05 Debridarea articulatiei metacarpofalangiene

46339-00 Sinovectomia tendonului flexor sau extensor al mainii

46342-00 Sinovectomia articulatiei radio-ulnare distale

46342-01 Sinovectomia articulatiei carpo-metacarpiene

46345-00 Reconstructia articulatiei radio-ulnare distale

46348-00 Sinovectomia tendonului flexor, 1 deget

46351-00 Sinovectomia tendoanelor flexoare, 2 degete

46354-00 Sinovectomia tendoanelor flexoare, 3 degete

46357-00 Sinovectomia tendoanelor flexoare, 4 degete

46360-00 Sinovectomia tendoanelor flexoare, 5 sau mai multe degete

46363-00 Eliberarea de teaca tendinoasa a mainii

46366-00 Fasciotomia subcutanata pentru maladia Dupuytren

46369-00 Fasciectomia palmara pentru contractura Dupuytren

46372-00 Fasciectomia palmara pentru contractura Dupuytren implicand 1 deget (raza)

46375-00 Fasciectomia palmara pentru contractura Dupuytren implicand 2 degete (raze)

46378-00 Fasciectomia palmara pentru contractura Dupuytren implicand cel putin 3 degete (raze)

46381-00 Eliberarea de capsula articulara interfalangiana pentru maladia Dupuytren

46384-00 Repararea cu lambou tegumentar local pentru contractura Dupuytren

46387-00 Revizia fasciectomiei palmare pentru maladia Dupuytren implicand 1 deget (raza)

46390-00 Revizia fasciectomiei palmare pentru maladia Dupuytren implicand 2 degete (raze)

46393-00 Revizia fasciectomiei palmare pentru maladia Dupuytren implicand 3 sau mai multe degete (raze)

46396-00 Osteotomia de deget

46396-01 Osteotomia de os metacarpian

46396-02 Ostectomia de deget

46396-03 Ostectomia osului metacarpian

46399-00 Osteotomia de deget cu fixare interna

46399-01 Osteotomia de os metacarpian cu fixare interna

46399-02 Osteotomia degetului cu fixare interna

46402-00 Grefa osoasa la osul metacarpian

46402-01 Grefa osoasa la falanga mainii

46405-00 Grefa osoasa la osul metacarpian cu fixare interna

46405-01 Grefa osoasa la falanga mainii cu fixare interna

46408-00 Reconstructia tendonului mainii cu grefa de tendon

46411-00 Reconstructia tendonului flexor trohlear al mainii cu grefa de tendon

46414-00 Insertia protezei de tendon artificial al mainii

46417-00 Transferul de tendon al mainii

46420-00 Repararea primara a tendonului extensor al mainii

46423-00 Repararea secundara a tendonului extensor al mainii

46426-00 Repararea primara a tendonului flexor a mainii, proximal de trohleea A1

46429-00 Repararea secundara a tendonului flexor a mainii, proximal de trohleea A1

46432-00 Repararea primara a tendonului flexor a mainii, distal de trohleea A1

46435-00 Repararea secundara a tendonului flexor a mainii, distal de trohleea A1

46438-00 Fixarea inchisa a degetului "in ciocan"

46441-00 Repararea deschisa a degetului "in ciocan"

46442-00 Reducerea deschisa de fracturii intra-articulare a degetului "in ciocan"

46444-00 Reconstructia deformarii in butoniera

46447-00 Reconstructia deformarii in butoniera cu eliberarea contracturii articulare

46450-00 Tenoliza de tendon extensor al mainii

46453-00 Tenoliza tendonului flexor al mainii

46456-00 Tenotomia percutana a degetului

46464-00 Amputatia degetului supranumerar al mainii complet

46465-00 Amputatia degetului

46480-00 Amputatia degetului incluzand osul metacarpian

46483-00 Revizia bontului de amputatie a mainii sau degetului

46486-00 Reparatia primara a unghiei sau patului unghial

46489-00 Reparatia secundara a unghiei sau a patului unghial

46492-00 Corectia contracturii de deget al mainii

46494-00 Excizia nodulului mainii

46495-00 Excizia chistului mucos al degetului mainii

46495-01 Excizia nodulului degetului distal al mainii

46498-00 Excizia nodulului tecii tendonului flexor a mainii

46500-00 Excizia nodulului articulatiei dorsale a mainii

46501-00 Excizia nodulului articulatiei volare a mainii

46502-00 Excizia nodulului recurent al articulatiei dorsale a mainii

46503-00 Excizia nodulului recurent al articulatiei volare a mainii

46504-00 Lambou insular neurovascular la mana pentru inervarea pulpei degetului

46507-00 Transpozitia de deget (raza) al mainii cu pedicul vascular

46510-00 Reducerea macrodactiliei

46522-00 Incizia si drenajul tecii tendonului flexor al degetului

46525-00 Incizia si drenajul paronichiei mainii

47006-00 Reducerea deschisa a luxatiei de clavicula

47012-00 Reducerea deschisa a luxatiei de umar

47012-01 Reducerea deschisa a luxatiei de umar cu fixare interna

47021-00 Reducerea deschisa a luxatiei de cot

47021-01 Reducerea deschisa a luxatiei de cot cu fixare interna

47027-00 Reducerea deschisa a luxatiei de articulatie radio-ulnara proximala

47027-01 Reducerea deschisa a luxatiei de articulatie radio-ulnara proximala cu fixare interna

47027-02 Reducerea deschisa a luxatiei de articulatie radio-ulnara distala

47027-03 Reducerea deschisa a luxatiei de articulatie radio-ulnara distala cu fixare interna

47033-00 Reducerea deschisa a luxatiei carpului

47033-01 Reducerea deschisa a luxatiei de articulatie carpometacarpiana

47039-00 Reducerea deschisa a luxatiei de articulatie interfalangiana

47045-00 Reducerea deschisa a luxatiei de articulatie metacarpofalangiana

47060-00 Reducerea deschisa a luxatiei de rotula

47066-00 Reducerea deschisa a luxatiei de glezna

47066-01 Reducerea deschisa a luxatiei de glezna cu fixare interna

47072-00 Reducerea deschisa a luxatiei de deget al piciorului

47072-01 Reducerea deschisa a luxatiei de deget al piciorului cu fixare interna

47300-01 Reducerea inchisa a fracturii de falanga distala a mainii cu fixare interna

47303-01 Reducerea inchisa a fracturii intra-articulare de falanga distala a mainii cu fixare interna

47306-00 Reducerea deschisa a fracturii de falanga distala a mainii

47306-01 Reducerea deschisa a fracturii de falanga distala a mainii cu fixare interna

47309-00 Reducerea deschisa a fracturii intra-articulare de falanga distala a mainii

47309-01 Reducerea deschisa a fracturii intra-articulare de falanga distala a mainii cu fixare interna

47312-01 Reducerea inchisa a fracturii de falanga medie a mainii cu fixare interna

47315-01 Reducerea inchisa a fracturii intra-articulare de falanga medie a mainii cu fixare interna

47318-00 Reducerea deschisa a fracturii de falanga medie a mainii

47318-01 Reducerea deschisa a fracturii de falanga medie a mainii cu fixare interna

47321-00 Reducerea deschisa a fracturii intra-articulare de falanga medie a mainii

47321-01 Reducerea deschisa a fracturii intra-articulare de falanga medie a mainii cu fixare interna

47324-01 Reducerea inchisa a fracturii de falanga proximala a mainii cu fixare interna

47327-01 Reducerea inchisa a fracturii intra-articulare de falanga proximala a mainii cu fixare interna

47330-00 Reducerea deschisa a fracturii de falanga proximala a mainii

47330-01 Reducerea deschisa a fracturii de falanga proximala a mainii cu fixare interna

47333-00 Reducerea deschisa a fracturii intra-articulare de falanga proximala a mainii

47333-01 Reducerea deschisa a fracturii intra-articulare de falanga proximala a mainii cu fixare interna

47336-01 Reducerea inchisa a fracturii de metacarp cu fixare interna

47339-01 Reducerea inchisa a fracturii intra-articulare de metacarp cu fixare interna

47342-00 Reducerea deschisa a fracturii de metacarp

47342-01 Reducerea deschisa a fracturii de metacarp cu fixare interna

47345-00 Reducerea deschisa a fracturii intra-articulare de metacarp

47345-01 Reducerea deschisa a fracturii intra-articulare de metacarp cu fixare interna

47348-01 Reducerea inchisa a fracturii carpului cu fixare interna

47351-00 Reducerea deschisa a fracturii la nivelul carpului

47351-01 Reducerea deschisa a fracturii de carp cu fixare interna

47354-01 Reducerea inchisa a fracturii de scafoid cu fixare interna

47357-00 Reducerea deschisa a fracturii de scafoid

47357-01 Reducerea deschisa a fracturii de scafoid cu fixare interna

47363-02 Reducerea inchisa a fracturii de epifiza distala de radius cu fixare interna

47363-03 Reducerea inchisa a fracturii de epifiza distala ulnara cu fixare interna

47366-00 Reducerea deschisa a fracturii de epifiza distala de radius

47366-01 Reducerea deschisa a fracturii de epifiza distala ulnara

47366-02 Reducerea deschisa a fracturii de epifiza distala de radius cu fixare interna

47366-03 Reducerea deschisa a fracturii de epifiza distala ulnara cu fixare interna

47381-02 Reducerea inchisa a fracturii de diafiza de radius cu fixare interna

47381-03 Reducerea inchisa a fracturii de diafiza ulnara cu fixare interna

47384-00 Reducerea deschisa a fracturii de diafiza de radius

47384-01 Reducerea deschisa a fracturii de diafiza ulnara

47384-02 Reducerea deschisa a fracturii de diafiza de radius cu fixare interna

47384-03 Reducerea deschisa a fracturii de diafiza ulnara cu fixare interna

47385-02 Reducerea inchisa a fracturii de diafiza de radius cu luxatie si fixare interna

47385-03 Reducerea inchisa a fracturii de diafiza ulnara cu luxatie si fixare interna

47386-00 Reducerea deschisa a fracturii de diafiza de radius cu luxatie

47386-01 Reducerea deschisa a fracturii de diafiza de radius cu luxatie si fixare interna

47386-02 Reducerea deschisa a fracturii de diafiza ulnara cu luxatie

47386-03 Reducerea deschisa a fracturii de diafiza ulnara cu luxatie si fixare interna

47390-01 Reducerea inchisa a fracturii de diafiza de radius si ulnara cu fixare interna

47393-00 Reducerea deschisa a fracturii de diafiza de radius si ulnara

47393-01 Reducerea deschisa a fracturii de diafiza de radius si ulnara cu fixare interna

47396-01 Reducerea inchisa a fracturii de olecran cu fixare interna

47399-00 Reducerea deschisa a fracturii de olecran

47399-01 Reducerea deschisa a fracturii de olecran cu fixare interna

47402-00 Reducerea deschisa a fracturii de olecran cu ostectomie partiala a fragmentului de olecran

47402-01 Reducerea deschisa a fracturii de olecran cu ostectomie partiala a fragmentului de olecran si fixare interna

47405-01 Reducerea inchisa a fracturii de cap sau colet al radiusului cu fixare interna

47408-00 Reducerea deschisa a fracturii de cap sau colet al radiusului

47408-01 Reducerea deschisa a fracturii de cap sau colet al radiusului cu fixare interna

47426-01 Reducerea inchisa a fracturii de humerus proximal cu fixare interna

47429-00 Reducerea deschisa a fracturii de humerus proximal

47429-01 Reducerea deschisa a fracturii de humerus proximal cu fixare interna

47432-00 Reducerea deschisa a fracturii intraarticulare de humerus proximal

47432-01 Reducerea deschisa a fracturii intraarticulare de humerus proximal cu fixare interna

47450-00 Reducerea deschisa a fracturii de diafiza humerala

47450-01 Reducerea deschisa a fracturii de diafiza humerala cu fixare interna

47451-00 Reducerea inchisa a fracturii de diafiza humerala cu fixare interna

47456-01 Reducerea inchisa a fracturii de humerus distal cu fixare interna

47459-00 Reducerea deschisa a fracturii de humerus distal

47459-01 Reducerea deschisa a fracturii de humerus distal cu fixare interna

47462-01 Reducerea inchisa a fracturii de clavicula cu fixare interna

47465-00 Reducerea deschisa a fracturii de clavicula

47465-01 Reducerea deschisa a fracturii de clavicula cu fixare interna

47467-00 Reducerea deschisa a fracturii sternale

47468-00 Reducerea deschisa a fracturii de scapula

47468-01 Reducerea deschisa a fracturii de scapula cu fixare interna

47486-00 Reducerea deschisa a fracturii de pelvis cu fixare interna de segment anterior

47489-00 Reducerea deschisa a fracturii de pelvis cu fixare interna de segment posterior

47489-01 Reducerea deschisa a fracturii a pelvisului cu fixare interna de segmente anterioare si posterioare

47498-00 Fixarea interna a fracturii de acetabul

47501-00 Reducerea deschisa a fracturii de acetabul cu fixare interna

47513-00 Fixarea interna a disjunctiei articulatiei sacroiliace

47546-01 Reducerea inchisa a fracturii de platou tibial medial sau lateral cu fixare interna

47549-00 Reducerea deschisa a fracturii de platou tibial medial sau lateral

47555-01 Reducerea inchisa a fracturii de platou tibial medial si lateral cu fixare interna

47558-00 Reducerea deschisa a fracturii de platou tibial medial si lateral

47566-00 Reducerea inchisa a fracturii de diafiza tibiala cu fixare interna

47566-02 Reducerea inchisa a fracturii intra-articulare de diafiza tibiala cu fixare interna

47570-00 Reducerea deschisa a fracturii de diafiza tibiala

47573-00 Reducerea deschisa a fracturii intra-articulare de diafiza tibiala

47582-00 Patelectomia cu reatasarea tendonului

47585-00 Fixarea interna a fracturii de rotula

47588-01 Fixarea interna a fracturii intra-articulare de suprafata articulara tibiala a genunchiului cu repararea sau reconstructia ligamentelor

47600-00 Reducerea inchisa a fracturii de glezna cu fixare interna a diastazei, peroneului sau maleolei

47603-00 Reducerea inchisa a fracturii de glezna cu fixare interna, 2 a diastazei, peroneului sau maleolei

47609-01 Reducerea inchisa a fracturii de calcaneu cu fixare interna

47609-03 Reducerea inchisa a fracturii de astragal cu fixare interna

47612-01 Reducerea inchisa a fracturii intra-articulare de calcaneu cu fixare interna

47612-03 Reducerea inchisa a fracturii de calcaneu cu luxatie si fixare interna

47612-05 Reducerea inchisa a fracturii de astragal cu luxatie si fixare interna

47612-07 Reducerea inchisa a fracturii intra-articulare de astragal cu fixare interna

47615-00 Reducerea deschisa a fracturii de calcaneu

47615-01 Reducerea deschisa a fracturii de calcaneu cu fixare interna

47615-02 Reducerea deschisa a fracturii de astragal

47615-03 Reducerea deschisa a fracturii de astragal cu fixare interna

47615-04 Reducerea deschisa a luxatiei de calcaneu

47615-05 Reducerea deschisa a luxatiei de calcaneu cu fixare interna

47615-06 Reducerea deschisa a luxatiei de astragal

47615-07 Reducerea deschisa a luxatiei de astragal cu fixare interna

47618-00 Reducerea deschisa a fracturii intra-articulare de calcaneu

47618-01 Reducerea deschisa a fracturii intra-articulare de calcaneu cu fixare interna

47618-02 Reducerea deschisa a fracturii intra-articulare de astragal

47618-03 Reducerea deschisa a fracturii intra-articulare de astragal cu fixare interna

47618-04 Reducerea deschisa a fracturii de calcaneu cu luxatie

47618-05 Reducerea deschisa a fracturii de calcaneu cu luxatie si fixare interna

47618-06 Reducerea deschisa a fracturii de astragal cu luxatie

47618-07 Reducerea deschisa a fracturii de astragal cu luxatie si fixare interna

47621-01 Reducerea inchisa a fracturii de articulatie tarsometatarsiana cu fixare interna

47624-00 Reducerea deschisa a fracturii articulatiei tarsometatarsiene

47624-01 Reducerea deschisa a fracturii articulatiei tarsometatarsiene cu fixare interna

47630-00 Reducerea deschisa a fracturii de tars

47630-01 Reducerea deschisa a fracturii de tars cu fixare interna

47636-01 Reducerea inchisa a fracturii de metatars cu fixare interna

47639-00 Reducerea deschisa a fracturii de metatars

47639-01 Reducerea deschisa a fracturii de metatars cu fixare interna

47663-01 Reducerea inchisa a fracturii de falanga a halucelui cu fixare interna

47666-00 Reducerea deschisa a fracturii de falanga a halucelui

47666-01 Reducerea deschisa a fracturii de falanga a halucelui cu fixare interna

47672-01 Reducerea inchisa a fracturii de falanga a degetului piciorului, altul decat halucele, cu fixare interna

47672-02 Reducerea deschisa a fracturii de falanga a degetului piciorului, altul decat halucele

47672-03 Reducerea deschisa a fracturii de falanga a degetului piciorului, altul decat halucele, cu fixare interna

47690-00 Reducerea inchisa a fracturii/ luxatiei de coloana vertebrala cu imobilizare

47693-00 Reducerea inchisa a fracturii/ luxatiei de coloana vertebralai cu interesarea maduvei spinarii, cu imobilizare

47696-00 Reducerea inchisa a fracturii/ luxatiei de coloana vertebrala

47699-00 Reducerea deschisa a fracturii/ luxatiei de coloana vertebrala

47699-01 Reducerea deschisa a fracturii/ luxatiei de coloana vertebrala cu fixare interna simpla

47699-02 Reducerea deschisa a fracturii/ luxatiei de coloana vertebrala cu fixare interna segmentara

47702-00 Reducerea deschisa a fracturii/ luxatiei de coloana vertebrala cu interesarea maduvei spinarii

47702-01 Reducerea deschisa a fracturii/ luxatiei de coloana vertebrala cu interesarea maduvei spinarii, cu fixare interna simpla

47702-02 Reducerea deschisa a fracturii/ luxatiei de coloana vertebrala cu interesarea maduvei spinarii, cu fixare interna segmentara

47726-00 Prelevarea de os pentru grefa prin incizie separata

47732-00 Prelevarea de pedicul de vascularizare al osului pentru grefa

47741-00 Reducerea deschisa a fracturii de piramida nazala

47762-00 Reducerea deschisa a fracturii de os zigomatic

47765-00 Reducerea deschisa a fracturii de os zigomatic cu fixare externa, 1 sediu

47765-01 Reducerea deschisa a fracturii de os zigomatic cu fixare interna, 1 sediu

47768-00 Reducerea deschisa a fracturii de os zigomatic cu fixare externa, 2 sedii

47768-01 Reducerea deschisa a fracturii de os zigomatic cu fixare interna, 2 sedii

47771-00 Reducerea deschisa a fracturii de os zigomatic cu fixare externa, 3 sedii

47771-01 Reducerea deschisa a fracturii de os zigomatic cu fixare interna, 3 sedii

47774-00 Reducerea deschisa a fracturii de maxilar

47777-00 Reducerea deschisa a fracturii de mandibula

47786-00 Reducerea deschisa a fracturii de maxilar cu fixare interna

47789-00 Reducerea deschisa a fracturii de mandibula cu fixare interna

47900-00 Aspiratia chistului osos

47900-01 Injectarea in chistul osos

47920-00 Insertia stimulatorului de crestere osoasa

47921-00 Insertia dispozitivului de fixare interna, neclasificata in alta parte

47927-00 Indepartarea de brosa, surub sau fir metalic, neclasificata in alta parte

47927-01 Indepartarea de brosa, surub sau fir metalic din femur

47930-00 Indepartarea de placa, tija sau cui, neclasificata in alta parte

47930-01 Indepartarea de placa, tija sau cui din femur

47933-00 Excizia exostozei osului mainii

47933-01 Excizia exostozei osului piciorului

47933-02 Excizia exostozei osului de dimensiuni mici, neclasificata in alta parte

47954-00 Repararea tendonului, neclasificata in alta parte

47957-00 Alungirea de tendon, neclasificata in alta parte

47960-00 Tenotomia subcutanata, neclasificata in alta parte

47963-00 Tenotomia deschisa, neclasificata in alta parte

47963-01 Tenoplastia, neclasificata in alta parte

47963-02 Repararea de tendon al mainii, neclasificata altundeva

47966-00 Transferul de tendon sau ligament, neclasificata in alta parte

47966-01 Transfer muscular, neclasificat in alta parte

47969-00 Tenosinovectomia, neclasificata in alta parte

47972-00 Procedura deschisa asupra tecii tendinoase, neclasificata in alta parte

47975-00 Fasciotomia de decompresie a antebratului pentru sindromul de compartiment acut

47975-01 Fasciotomia decompresiva a gambei pentru sindromul de compartiment acut

47978-00 Fasciotomia de decompresie a antebratului pentru sindromul de compartiment cronic

47978-01 Fasciotomia decompresiva a gambei pentru sindromul de compartiment cronic

47981-00 Fasciotomia de decompresie a antebratului

47981-01 Fasciotomia decompresiva a gambei

47981-02 Fasciotomia de decompresie a mainii

47982-00 Forajul de col si/sau cap femural

48206-00 Grefa osoasa la tibie

48209-00 Grefa osoasa la tibie cu fixare interna

48212-00 Grefa osoasa la humerus

48215-00 Grefa osoasa la humerus cu fixare interna

48218-00 Grefa osoasa la radius si ulna

48221-00 Grefa osoasa la radius si ulna cu fixare interna

48224-00 Grefa osoasa la radius sau ulna

48227-00 Grefa osoasa la radius sau ulna cu fixare interna

48230-00 Grefa osoasa la scafoid

48233-00 Grefa osoasa la scafoid cu fixare interna

48236-00 Grefa osoasa la scafoid cu fixare interna si osteotomie

48239-00 Grefa osoasa, neclasificata in alta parte

48242-00 Grefa osoasa cu fixare interna, neclasificata in alta parte

48400-00 Osteotomia osului accesor

48400-01 Ostectomia osului accesor

48400-02 Osteotomia osului metatarsian

48400-03 Osteotomia de deget al piciorului

48400-04 Ostectomia de os metatarsian

48400-05 Ostectomia de deget al piciorului

48403-00 Osteotomia de os metatarsian cu fixare interna

48403-01 Osteotomia de deget al piciorului cu fixare interna

48403-02 Ostectomia de os metatarsian cu fixare interna

48403-03 Ostectomia de deget al piciorului cu fixare interna

48406-00 Osteotomia peroneului

48406-01 Ostectomia peroneului

48406-02 Osteotomia de radius

48406-03 Ostectomia de radius

48406-04 Osteotomia ulnara

48406-05 Ostectomia ulnara

48406-06 Osteotomia claviculei

48406-07 Osteotomia scapulei

48406-08 Ostectomia claviculei

48406-09 Ostectomia scapulei

48406-10 Costotomia

48406-11 Costectomia partiala

48406-12 Costectomia totala

48406-13 Osteotomia de os carpian

48406-14 Ostectomia de os carpian

48406-15 Osteotomia de os tarsian

48406-16 Ostectomia de os tarsian

48409-00 Osteotomia peroneului cu fixare interna

48409-01 Ostectomia peroneului cu fixare interna

48409-02 Osteotomia de radius cu fixare interna

48409-03 Ostectomia de radius cu fixare interna

48409-04 Osteotomia ulnara cu fixare interna

48409-05 Ostectomia ulnara cu fixare interna

48409-06 Osteotomia claviculei cu fixare interna

48409-07 Osteotomia scapulei cu fixare interna

48409-08 Ostectomia claviculei cu fixare interna

48409-09 Ostectomia scapulei cu fixare interna

48409-10 Costotomia cu fixare interna

48409-11 Costectomia partiala cu fixare interna

48409-12 Costectomia totala cu fixare interna

48409-13 Osteotomia de os carpian cu fixare interna

48409-14 Ostectomia de os carpian cu fixare interna

48409-15 Osteotomia os tarsian cu fixare interna

48409-16 Ostectomia de os tarsian cu fixare interna

48412-00 Osteotomia humerusului

48412-01 Ostectomia humerusului

48415-00 Osteotomia humerusului cu fixare interna

48415-01 Ostectomia humerusului cu fixare interna

48418-00 Osteotomia tibiei

48418-01 Ostectomia tibiei

48421-00 Osteotomia tibiei cu fixare interna

48421-01 Ostectomia tibiei cu fixare interna

48424-00 Osteotomia pelvisului

48424-03 Ostectomia pelvisului

48427-00 Osteotomia pelvisului cu fixare interna

48427-03 Ostectomia pelvisului cu fixare interna

48500-00 Epifiziodeza femurului

48503-00 Epifiziodeza tibiei si peroneului

48506-00 Epifiziodeza femurului, tibiei si peroneului

48509-00 Epifiziodeza, neclasificata in alta parte

48512-00 Epifizioliza

48636-00 Discectomia lombara percutanata

48639-00 Excizia de vertebra

48639-01 Excizia de vertebra cu interesarea maduvei spinarii

48642-00 Spondilosindeza posterioara , 1 sau 2 nivele

48645-00 Spondilosindeza posterioara , 3 sau mai multe nivele

48648-00 Spondilosindeza posterolaterala, 1 sau 2 nivele

48651-00 Spondilosindeza posterolaterala , 3 sau mai multe nivele

48654-00 Spondilosindeza posterioara cu laminectomie, 1 nivel

48654-01 Spondilosindeza posterolaterala cu laminectomie, 1 nivel

48657-00 Spondilosindeza posterioara cu laminectomie, 2 sau mai multe nivele

48657-01 Spondilosindeza posterolaterala cu laminectomie, 2 sau mai multe nivele

48660-00 Spondilosindeza anterioara, 1 nivel

48669-00 Spondilosindeza anterioara , 2 sau mai multe nivele

48678-00 Fixarea interna simpla a coloanei vertebrale

48681-00 Fixarea interna nonsegmentara a coloanei vertebrale

48684-00 Fixarea interna segmentara a coloanei vertebrale, 1 sau 2 nivele

48687-00 Fixarea interna segmentara a coloanei vertebrale, 3 sau 4 nivele

48690-00 Fixarea interna segmentara a coloanei vertebrale, 5 sau mai multe nivele

48900-00 Excizia ligamentului coraco-acromial

48900-01 Excizia depozitului de calciu din coama rotatorilor

48903-00 Decompresia spatiului subacromial

48906-00 Repararea coamei rotatorilor

48909-00 Repararea coamei rotatorilor cu decompresia spatiului subacromial

48912-00 Artrotomia umarului

48915-00 Hemiartroplastia umarului

48918-00 Artroplastia totala a umarului

48921-00 Corectia artroplastiei totale de umar

48924-00 Corectia artroplastiei totale de umar cu grefa osoasa la nivelul scapulei sau humerusului

48927-00 Indepartarea protezei de umar

48930-00 Stabilizarea umarului pentru luxatia recurenta

48933-00 Stabilizarea umarului pentru instabilitatea multidirectionala

48936-00 Sinovectomia umarului

48939-00 Artrodeza umarului

48942-00 Artrodeza umarului cu indepartarea protezei

48945-00 Artroscopia umarului

48948-00 Debridarea artroscopica a umarului

48948-01 Inlaturarea artroscopica de corp strain intraarticular al umarului

48948-02 Condroplastia artroscopica a umarului

48951-00 Decompresia artroscopica a spatiului subacromial

48954-00 Sinovectomia artroscopica a umarului

48957-00 Stabilizarea artroscopica a umarului

48960-00 Reconstructia artroscopica a umarului

49100-00 Artrotomia cotului

49100-01 Indepartarea de corp strain intraarticular, cot

49100-02 Artroliza de cot

49103-00 Stabilizarea cotului

49106-00 Artrodeza cotului

49109-00 Sinovectomia artroscopica a cotului

49109-01 Sinovectomia cotului

49112-00 Inlocuirea capului radial al cotului cu proteza de silastic

49115-00 Artroplastia totala de cot

49118-00 Artroscopia cotului

49121-00 Forajul artroscopic al defectului cotului

49121-01 Indepartarea artroscopica de corp strain intraarticular, cot

49121-02 Condroplastia artroscopica a cotului

49121-03 Osteoplastia artroscopica a cotului

49121-04 Eliberarea artroscopica a contracturii cotului

49200-00 Artrodeza articulatiei radiocarpiene

49203-00 Artrodeza articulatiei intercarpiene

49206-00 Artroplastia excizionala a incheieturii mainii

49209-00 Artroplastia totala a incheieturii mainii

49212-00 Artrotomia articulatiei mainii

49215-00 Reconstructia articulatiei mainii

49218-00 Artroscopia articulatiei mainii

49221-00 Forajul artroscopic al defectului carpian

49221-01 Excizia artroscopica de corp strain intraarticular al pumnului

49221-02 Eliberarea artroscopica a aderentelor incheieturii mainii

49224-00 Debridarea artroscopica a incheieturii mainii

49224-01 Sinovectomia artroscopica a articulatiei mainii

49224-02 Osteoplastia artroscopica a incheieturii mainii

49227-00 Fixarea artroscopica a fragmentului osteocondral al carpului cu brosa

49300-00 Artrodeza articulatiei sacroiliace

49303-01 Lavajul soldului

49324-00 Revizia artroplastiei totale de sold

49327-00 Revizia artroplastiei totale de sold cu grefa osoasa la acetabul

49330-00 Revizia artroplastiei totale de sold cu grefa osoasa la femur

49333-00 Revizia artroplastiei totale de sold cu grefa osoasa la acetabul si femur

49339-00 Revizia artroplastiei totale de sold cu alogrefa anatomic specifica la acetabul

49342-00 Revizia artroplastiei totale de sold cu alogrefa anatomic specifica la femur

49345-00 Revizia artroplastiei totale de sold cu alogrefa anatomic specifica la acetabul si femur

49346-00 Revizia artroplastiei partiale de sold

49360-00 Artroscopia soldului

49366-01 Lavajul artroscopic al soldului

49500-01 Artrotomia genunchiului

49500-02 Indepartarea partii irecuperabile intraarticular genunchiului

49500-03 Lavajul genunchiului

49500-04 Relaxarea capsulei genunchiului

49503-00 Meniscectomia genunchiului

49503-01 Stabilizarea patelofemurala

49503-02 Condroplastia genunchiului

49503-03 Transfer de tendon/ligament de genunchi, neclasificata in alta parte

49503-04 Patelectomia

49503-05 Osteoplastia genunchiului

49509-00 Sinovectomia genunchiului

49509-01 Artrodeza genunchiului

49512-00 Artrodeza genunchiului cu ablatia protezei

49515-00 Ablatia protezei de genunchi

49517-00 Hemiartroplastia de genunchi

49518-00 Artroplastia totala de genunchi, unilateral

49519-00 Artroplastia totala de genunchi, bilateral

49521-00 Artroplastia totala de genunchi cu grefa osoasa la femur, unilateral

49521-01 Artroplastia totala de genunchi cu grefa osoasa la femur, bilateral

49521-02 Artroplastia totala de genunchi cu grefa osoasa la tibie, unilateral

49521-03 Artroplastia totala de genunchi cu grefa osoasa la tibie, bilateral

49524-00 Artroplastia totala de genunchi cu grefa osoasa la femur si tibie, unilateral

49524-01 Artroplastia totala de genunchi cu grefa osoasa la femur si tibie, bilateral

49527-00 Revizia artroplastiei totale a genunchiului

49530-00 Revizia artroplastiei totale a genunchiului cu grefa osoasa la femur

49530-01 Revizia artroplastiei totale a genunchiului cu grefa osoasa la tibie

49533-00 Revizia artroplastiei totale a genunchiului cu grefa osoasa la femur si tibie

49534-00 Artroplastia totala de articulatie patelofemurala a genunchiului

49539-00 Reconstructia artroscopica a genunchiului

49539-01 Reconstructia genunchiului

49542-00 Reconstructia artroscopica a ligamentului incrucisat al genunchiului cu repararea meniscului

49542-01 Reconstructia ligamentului incrucisat al genunchiului cu repararea meniscului

49545-00 Revizia artrodezei genunchiului

49548-00 Revizia stabilizarii patelofemurale a genunchiului

49551-00 Revizia operatiei reconstructive a genunchiului

49554-00 Revizia artroplastiei totale a genunchiului cu alogrefa anatomic-specifica

49557-00 Artroscopia genunchiului

49557-02 Excizia artroscopica a marginii meniscale sau a plicii genunchiului

49558-00 Debridarea artroscopica a genunchiului

49558-01 Condroplastia artroscopica a genunchiului

49558-02 Osteoplastia artroscopica a genunchiului

49559-00 Condroplastia artroscopica a genunchiului cu foraj multiplu sau implant

49560-00 Indepartarea artroscopica a corpului irecuperabil intraarticular genunchiului

49560-01 Ajustarea artroscopica a ligamentului de genunchi

49560-02 Relaxarea laterala artroscopica a genunchiului

49560-03 Meniscectomie artroscopica a genunchiului

49561-00 Relaxarea laterala artroscopica a genunchiului cu debridare, osteoplastie sau condroplastie

49561-01 Meniscectomia artroscopica a genunchiului cu debridare, osteoplastie sau condroplastie

49561-02 Indepartarea artroscopica a corpului irecuperabil intraarticular genunchiului cu debridare, osteoplastie sau condroplastie

49562-00 Relaxarea laterala artroscopica a genunchiului cu condroplastie, foraj multiplu sau implant

49562-01 Meniscectomia artroscopica a genunchiului cu condroplastie si foraj multiplu sau implant

49562-02 Indepartarea artroscopica a corpului irecuperabil intraarticular genunchiului cu condroplastie si foraj multiplu sau implant

49563-00 Repararea artroscopica a meniscului genunchiului

49566-00 Sinovectomia artroscopica a genunchiului

49569-00 Cvadricepsoplastia genunchiului

49700-00 Artroscopia gleznei

49703-00 Lavajul artroscopic al gleznei

49703-01 Ajustarea artroscopica a osteofitului gleznei

49703-02 Indepartarea artroscopica de corp strain intraarticular al gleznei

49703-03 Repararea artroscopica a fracturii osteocondrale a gleznei

49703-04 Sinovectomia artroscopica a gleznei

49703-05 Condroplastia artroscopica a gleznei

49706-00 Artrotomia gleznei

49706-01 Lavajul articulatiei gleznei

49706-02 Indepartarea de corp strain intraarticular al gleznei

49706-03 Sectionarea contracturilor gleznei

49709-00 Stabilizarea gleznei

49712-00 Artrodeza gleznei

49715-00 Artroplastia totala a gleznei

49718-00 Alte interventii reparatorii ale tendonului articulatiei gleznei

49718-01 Repararea tendonului achillian

49724-00 Repararea secundara (intarziata) a tendonului achillian

49724-01 Reconstructia tendonului achillian

49727-00 Alungirea tendonului achillian

49800-00 Repararea primara a tendonului flexor sau extensor al piciorului

49803-00 Repararea secundara a tendonului flexor sau extensor al piciorului

49806-00 Tenotomia subcutanata a piciorului

49809-00 Tenotomia deschisa a piciorului

49809-01 Tenotomia deschisa a piciorului cu tenoplastie

49812-00 Transferul de tendon sau ligament al piciorului

49815-00 Tripla artrodeza a piciorului

49818-00 Excizia pintenului calcaneal

49845-00 Artrodeza primei articulatii metatarsofalangiene

49854-00 Fasciotomia plantara

49854-01 Fasciectomia plantara

49857-00 Inlocuirea articulatiei metatarsofalangiene

49860-00 Sinovectomia articulatiei metatarsofalangiene

49866-00	Neurectomia piciorului
50100-00	Artroscopia de articulatie, neclasificata in alta parte
50102-00	Procedura artroscopica neclasificata in alta parte
50103-00	Artrotomia de articulatie, neclasificata in alta parte
50104-00	Sinovectomia articulatiei, neclasificata in alta parte
50106-00	Stabilizarea articulara, neclasificata in alta parte
50109-00	Artrodeza articulatiei, neclasificata in alta parte
50112-00	Sectionarea contracturii articulare, neclasificata in alta parte
50118-00	Artrodeza articulatiei subastragaliene
50121-00	Transplantarea tendonului iliopsoasului la trohanterul mare
50127-00	Artroplastia articulatiei, neclasificata in alta parte
50130-00	Aplicarea dispozitivului de fixare externa neclasificata altundeva
50200-00	Biopsia de os, neclasificata in alta parte
50218-00	Rezectia in bloc a tumorii maligne de os lung al membrului superior cu artrodeza articulatiei adiacente
50218-01	Rezectia in bloc a tumorii maligne de os lung al membrului superior cu inlocuirea articulatiei adiacente
50227-00	Rezectia in bloc a tumorii maligne de os cu alogrefa anatomic specifica
50227-01	Rezectia in bloc a tumorii maligne de os cu autogrefa anatomic specifica
50233-01	Amputatia interscapulotoracica pentru tumora maligna
50236-01	Dezarticulatia umarului pentru tumora maligna
50239-00	Amputatia zonelor neclasificate in alta parte, pentru tumora maligna
50300-00	Fixarea transarticulara
50303-00	Alungirea de membru
50306-00	Alungirea de membru, bipolara
50309-00	Ajustarea de fixator cu cercuri sau aparat similar
50312-00	Sinovectomia gleznei
50321-00	Corectia piciorului equinovarus, unilateral
50324-00	Revizia corectiei de picior equinovarus, unilateral
50324-01	Revizia corectiei de picior equinovarus, bilateral
50327-00	Corectia piciorului equinovarus, bilateral
50333-00	Excizia coalescentei tarsiene
50336-00	Reconstructia de astragal vertical congenital
50339-00	Transferul lateral al tendonului muschiului tibial anterior
50342-00	Transferul tendonului muschiului tibial posterior prin membrana interosoasa pe fata anterioara sau posterioara a piciorului
50345-00	Corectarea deformarii in hiperextensie a degetului piciorului
50354-00	Rezectia si fixarea interna a tibiei pentru pseudoartroza congenitala
50357-00	Transfer de tendon muschi drept femural
50357-01	Transfer de tendon muschi ischiogambier medial
50357-02	Transfer de tendon muschi ischiogambier lateral
50360-00	Transfer combinat de tendon muschi ischiogambier lateral si medial
50363-00	Relaxarea posterioara a contracturii de genunchi, unilateral
50366-00	Relaxarea posterioara a contracturii de genunchi, bilateral
50369-00	Relaxarea posterioara a contracturii de genunchi cu artroliza, unilateral
50372-00	Relaxarea posterioara a contracturii de genunchi cu artroliza, bilateral
50387-00	Transferul tendonului iliopsoasului la trohanterul mare
50387-01	Transferul musculaturii abdominale la trohanterul mare
50387-02	Transferul aductorilor la ischion
50393-00	Grefa osoasa la nivelul pelvisului
50394-00	Osteotomii peri-acetabulare multiple
50396-00	Transsectie falanga
50396-01	Amputatia de falanga a mainii cu reconstructia de ligament sau articulatie
50399-00	Reaxarea antebratului in aplazia sau displazia de radius
50402-00	Eliberarea muschiului sternocleidomastoidian
50405-00	Flexor-plastie la nivelul cotului

50417-00	Reconstructia genunchiului implicand transferul peroneului sau tibiei si repararea mecanismului cvadricepsului
50423-00	Transfer de peroneu la nivelul tibiei cu fixare interna
52034-00	Crioterapia leziunilor mucoasi bucale
52096-00	Insertia de brosa sau sarma la nivelul maxilarului, mandibulei sau osului zigomatic
52102-00	Ablatie de brosa, surub sau sarma din maxilar, mandibula sau osul zigomatic
52120-00	Rezectia partiala a mandibulei cu condilectomie
52122-00	Reconstructia partiala a maxilarului
52122-01	Reconstructia subtotala a maxilarului
52122-02	Reconstructia totala a unui maxilar
52122-03	Reconstructia totala a ambelor maxilare
52141-00	Intreruperea arterei mandibulare
52141-01	Intreruperea arterei faciale
52141-02	Intreruperea arterei linguale
52141-03	Intreruperea venei faciale
52141-04	Intreruperea venei linguale
52141-05	Intreruperea venei mandibulare
52148-00	Repararea microchirurgicala a ductului glandei parotide
52324-00	Reconstructia cavitatii bucale cu lambou lingual direct, unic sau prima etapa
52327-00	Reconstructia cavitatii bucale cu lambou lingual direct, a 2-a etapa
52337-00	Repararea defectului alveolar
52600-00	Excizia exostozei palatine
52600-01	Excizia exostozei maxilare sau mandibulare
52603-00	Excizia marginii mandibulare de insertie a muschiului milohioidian
52606-00	Excizia tuberozitatii maxilare
52624-00	Marirea marginii alveolare cu grefa osoasa sau alogrefa
52626-00	Marirea marginii alveolare prin insertia de extensor tisular
52627-00	Implantul dentar intraoral cu osteointegrare, prima etapa
52630-00	Implantul dentar intraoral cu osteointegrare, a 2-a etapa
53019-00	Grefa osoasa la nivel sinusului maxilar
53203-00	Reducerea deschisa a luxatiei articulatiei temporomandibulare
53215-00	Artroscopia articulatiei temporomandibulare
53218-00	Artroscopia articulatiei temporomandibulare cu excizia de corp strain intraarticular
53218-01	Debridarea artroscopica a articulatiei temporomandibulare
53221-00	Explorarea articulatiei temporomandibulare
53224-00	Explorarea articulatiei temporomandibulare cu condilectomie sau condilotomie
53226-00	Sinovectomia articulatiei temporomandibulare
53227-00	Explorarea articulatiei temporomandibulare cu interventie chirurgicala asupra meniscului sau capsulei
53230-00	Explorarea articulatiei temporomandibulare cu interventie chirurgicala asupra meniscului, capsulei si condilului
53233-00	Explorarea articulatiei temporomandibulare cu interventie chirurgicala asupra meniscului, capsulei si condilului folosind lambouri tisulare, grefa cartilaginoasa sau alogrefa
53236-00	Stabilizarea articulatiei temporomandibulare
53239-00	Artrodeza articulatiei temporomandibulare
53424-00	Reducerea deschisa a fracturii complicate de maxilar
53425-00	Reducerea deschisa a fracturii complicate de mandibula
53427-00	Reducerea deschisa a fracturii complicate de os maxilar cu fixare interna
53429-00	Reducerea deschisa a fracturii complicate de mandibula cu fixare interna
90001-01	Indepartarea rezervorului ventricular
90003-02	Implantarea subcutanata a dispozitivului/receptorului neurostimulator
90007-00	Alte proceduri diagnostice asupra craniului, tesutului cerebral sau meningelui
90009-00	Redeschiderea postoperatorie a zonei de laminotomie sau laminectomie
90011-01	Alte proceduri asupra canalului vertebral sau altor structuri ale maduvei spinarii

90011-02	Alte interventii reparatorii la nivelul canalului spinal sau structuri ale maduvei spinarii
90011-03	Indepartarea cateterului spinal
90011-04	Indepartarea pompei sau dispozitivului pentru perfuzia spinala implantabile
90012-00	Implantarea neurostimulatorului periferic
90012-01	Indepartarea neurostimulatorului periferic
90013-00	Biopsia de nerv
90016-00	Alte proceduri diagnostice asupra nervilor
90016-01	Alta procedura asupra nervilor
90021-00	Rizotomia altui nerv intracranian
90024-00	Decompresia maduvei lombare, 1 nivel
90024-01	Decompresia maduvei lombare, >= 2 nivele
90025-00	Corectia procedurii spinale cu ajustarea fixarii la nivelul coloanei vertebrale
90025-01	Corectia procedurii spinale cu indepartarea fixarii la nivelul coloanei vertebrale
90025-02	Corectia procedurii spinale cu grefa osoasa
90025-03	Alte proceduri de corectie la nivelul coloanei vertebrale
90041-00	Alte proceduri la nivelul glandei tiroide
90042-00	Alte proceduri la nivelul glandei suprarenale
90045-00	Alte proceduri la nivelul timusului
90047-01	Incizia tiroidiana
90047-02	Reoperarea plagii tiroidiene
90049-00	Timectomia mediastinoscopica
90060-00	Alte corectii ale globului ocular
90061-00	Alte proceduri pe globul ocular
90062-00	Keratotomia radiara
90063-00	Keratoplastia fotorefractiva
90064-00	Alte keratoplastii
90065-00	Transplant de celule stem limbale
90066-00	Alte corectii ale corneei
90067-00	Alte proceduri pe cornee
90068-00	Distrugerea leziunilor sclerei
90069-00	Biopsia sclerei
90070-00	Excizia leziunilor sclerei
90071-00	Revizia plagii operatorii a segmentului anterior, neclasificata in alta parte
90072-00	Alte proceduri pe sclera
90073-00	Sectionarea sinechiilor anterioare cu laser
90073-01	Sectionarea sinechiilor posterioare cu laser
90073-02	Sectionarea aderentelor corneovitroase cu laser
90074-00	Excizia altor leziuni ale camerei anterioare
90076-00	Alte proceduri pe iris
90076-01	Alte proceduri pe corpul ciliar
90076-02	Alte proceduri pe camera anterioara
90077-00	Alte proceduri pe cristalin
90078-00	Alte proceduri pe corpul vitros
90079-00	Alte reparatii ale dezlipirii de retina
90080-00	Alte proceduri pe retina sau coroida
90080-01	Alte proceduri la nivelul cameri posterioare
90081-00	Alte proceduri pe muschii sau tendoanele extraoculare
90082-00	Alte reparatii ale orbitei
90083-00	Alte proceduri pe orbita
90085-00	Alte corectii ale pleoapei
90086-00	Alte proceduri pe pleoapa
90087-00	Indepartarea tamponului punctal
90088-00	Alte proceduri pe aparatul lacrimal
90091-00	Cantotomia
90092-00	Corectia punctum-ului lacrimal, neclasificata in alta parte
90093-00	Conjunctivoplastia
90095-00	Reconstructia pleoapei cu grefa de foliculi pilosi
90096-00	Sclerotomia posterioara
90110-00	Alta interventie reparatorie asupra urechii externe
90111-00	Alte proceduri asupra urechii externe, neclasificate in alta parte
90132-00	Alte interventii reparatorii asupra nasului
90133-00	Alte proceduri asupra nasului

90136-00	Alte interventii reparatorii pe limba
90139-00	Alte interventii reparatorii asupra glandei sau ductului salivar
90141-01	Excizia altei leziuni a cavitatii bucale
90142-01	Alte interventii reparatorii asupra palatului
90143-00	Alte proceduri asupra cavitatii bucale
90143-01	Alte proceduri asupra palatului
90144-00	Excizia leziunii de amigdale palatine sau amigdale faringiene
90147-00	Alte proceduri asupra faringelui
90150-00	Tiroplastia
90160-00	Alte proceduri la nivelul laringelui
90162-00	Alte proceduri la nivelul traheei
90165-00	Alte proceduri la nivelul bronhiilor
90171-00	Pleurodeza endoscopica
90173-00	Alte proceduri reparatorii la nivelul pleurei sau plamanului
90175-00	Alte proceduri la nivelul peretelui toracic
90175-01	Alte proceduri la nivelul mediastinului
90175-02	Alte proceduri la nivelul diafragmului
90176-00	Repararea peretelui toracic
90177-00	Repararea duplicatiei toracoabdominale
90178-00	Alte interventii reparatorii ale diafragmului
90200-00	Reinterventie la nivelul capatului atrial al unui sunt de drenaj al lichidului cefalorahidian in atriu
90203-00	Repozitionarea percutana a unui electrod transvenos pentru pacemaker
90203-01	Extragerea percutana a unui electrod temporar
90209-00	Arteriorafie artera subclavie
90209-01	Arteriorafie trunchi arterial brahiocefalic
90209-02	Arteriorafie la nivelul aortei
90210-00	Reconstructia arterei subclavii prin anastomoza directa
90210-01	Reconstructia trunchiului arterial brahiocefalic prin anastomoza directa
90210-02	Reconstructia aortei prin anastomoza directa
90213-00	Reconstructia arterei subclavii prin interpozitia unui grefon
90213-01	Reconstructia trunchiului arterial brahiocefalic prin interpozitia unui grefon
90213-03	Reconstructia altor artere prin interpozitia unui grefon
90215-00	Venorafie vena subclavie
90215-01	Venorafie trunchi brahiocefalic venos
90215-02	Venorafie vena cava
90216-00	Reconstructia venei subclavii prin anastomoza directa
90216-01	Reconstructia trunchiului venos brahiocefalic prin anastomoza directa
90217-00	Reconstructia trunchiului venos brahiocefalic prin interpozitia unui grefon
90217-01	Reconstructia venei subclavii prin interpozitia unui grefon
90217-02	Reconstructia venei cave prin interpozitia unui grefon
90219-00	Reinterventia sau reamplasarea buzunarului subcutan pentru pacemaker
90222-00	Alte interventii la nivelul arterelor
90222-01	Alte interventii la nivelul venelor
90223-00	Alte proceduri vasculare
90229-00	Alte endarterectomii
90230-00	Embolectomie sau trombectomie a altor artere
90231-00	Inlocuirea unui grefon ocluzionat, neinfectat, de la nivelul aortei, sau vaselor intraabdominale
90232-00	Venorafie unei alte vene
90233-00	Reconstructia altei vene prin interpozitia unui grefon
90282-00	Excizia de ganglion limfatic in alte zone
90283-00	Alte proceduri asupra structurilor limfatice
90300-00	Cura duplicatiei esofagiene
90301-00	Alte procedee pe esofag
90530-01	Reducerea deschisa a fracturii arcadelor dentare mandibulare sau maxilare
90530-03	Reducerea deschisa a fracturii de os facial, neclasificata in alta parte
90533-00	Alta interventie reparatorie la nivelul umarului
90535-00	Dezarticulatia la nivelul cotului
90536-00	Alta interventie reparatorie asupra cotului

90537-00	Artroplastia de corectie a cotului
90539-00	Implantarea de dispozitiv protetic pentru brat
90540-00	Tenoliza tendonului flexor sau extensor al antebratului sau incheieturii mainii
90541-00	Reducerea inchisa a decolarii epifizare de radius sau ulna
90541-01	Reducerea deschisa a decolarii epifizare de radius sau ulna
90542-00	Alta interventie reparatorie asupra incheieturii mainii
90543-00	Artroplastia de corectie a articulatiei mainii
90544-00	Sectionarea aderentelor mainii
90545-00	Incizia de parti moi ale mainii
90547-00	Repararea de muschi sau fascie a mainii, neclasificata in alta parte
90548-00	Alte proceduri plastice asupra mainii
90551-00	Implantarea dispozitivului protetic al gambei
90555-00	Osteotomia rotulei
90556-00	Tenoliza tendonului achilian extensor sau flexor al piciorului
90557-00	Dezarticulartia de deget al piciorului
90558-00	Reducerea deschisa a fracturii de glezna
90561-00	Insertia sau inlocuirea stimulatorului de muschi scheletic
90566-00	Indepartarea stimulatorului de muschi scheletic
90567-00	Fasciotomia pentru ischemia membrului superior
90567-01	Fasciotomia pentru ischemia membrului inferior
90568-00	Incizia muschiului, neclasificata in alta parte
90568-01	Incizie bursei, neclasificata in alta parte
90568-02	Incizia partilor moi, neclasificata in alta parte
90569-00	Osteotomia, neclasificata in alta parte
90570-00	Sectionarea capsulei articulare, ligamentului sau cartilajului, neclasificata in alta parte
90571-00	Sectionarea aderentelor muschiului, tendonului, fasciei sau bursei
90572-00	Ostectomie, neclasificata in alta parte
90573-00	Sechestrectomia altor zone musculoscheletice nespecificate
90574-00	Excizia leziunii de articulatie, neclasificata in alta parte
90574-01	Excizia articulatiei, neclasificata in alta parte
90575-00	Excizia de parti moi, neclasificata in alta parte
90577-00	Prelevarea de muschi sau fascie pentru grefa
90578-00	Prelevarea de tendon pentru grefa
90579-00	Fasciectomia, neclasificata in alta parte
90580-00	Debridarea zonei fracturii deschise
90581-00	Reducerea decolarii epifizare, neclasificata in alta parte
90582-00	Sutura de ligament, neclasificata in alta parte
90582-01	Sutura de tendon, neclasificata in alta parte
90582-02	Sutura de muschi sau fascie, neclasificata in alta parte
90583-00	Grefa de tendon, neclasificata in alta parte
90583-01	Grefa musculara , neclasificata in alta parte
90584-00	Transpozitia de tendon, neclasificata in alta parte
90584-01	Reatasare de tendon, neclasificata in alta parte
90585-00	Reatasarea muschiului, neclasificata in alta parte
90586-00	Alte proceduri plastice asupra muschilor, neclasificate in alta parte
90588-00	Osteoclazia
90589-00	Repararea osului, neclasificata in alta parte
90589-01	Repararea de ligament, neclasificata in alta parte
90590-00	Reconstructia de tendon cu scripete, neclasificata in alta parte
90593-00	Alte proceduri diagnostice pe muschi, tendon, fascie sau bursa, neclasificate in alta parte
90593-01	Alte proceduri pe muschi, tendon, fascie sau bursa, neclasificate in alta parte
90594-00	Alte proceduri diagnostice asupra unui os sau articulatie, neclasificata in alta parte
90595-00	Alte proceduri asupra aparatului musculoscheletic, neclasificate in alta parte
90596-00	Cerclajul sternal
90597-00	Proteza de silastic a ulnei distale
90598-00	Alta reparare a genunchiului
90599-00	Alta interventie reparatorie asupra gleznei

90600-00	Eliberarea artroscopica a aderentelor sau contracturii umarului
90600-01	Eliberarea aderentelor sau contracturii umarului
90601-00	Lavajul artroscopic al articulatiei, neclasificat in alta parte
90601-01	Lavajul articulatiei, neclasificat in alta parte
90603-04	Sechestrectomia vertebrala
90603-05	Sechestrectomia vertebrala cu interesarea maduvei spinarii
90603-08	Sechestrectomia humerusului
90603-11	Sechestrectomia carpului
90603-12	Sechestrectomia metacarpului
90603-13	Sechestrectomia falangei mainii
90603-14	Sechestrectomia oaselor pelvisului
90603-15	Sechestrectomia femurala
90603-16	Sechestrectomia tibiei
90603-17	Sechestrectomia peroneului
90603-18	Sechestrectomia tarsiana
90603-19	Sechestrectomia metatarsiana
90603-20	Sechestrectomia falangei piciorului
90604-00	Corectia diformitatii osoase
90605-00	Osteosinteza cu compresiune
90605-01	Osteosinteza, neclasificata in alta parte
90665-00	Debridarea excizionala a tegumentului si tesutului subcutanat
90669-00	Excizia tegumentului pentru grefa
90670-00	Alografa
90671-00	Xenografa
90672-00	Grefa tegumentara sintetica
90673-00	Corectarea sindactiliei
90675-00	Alte reparatii ale tegumentului si tesutului subcutanat
90678-00	Rezectia partiala a altui os facial, neclasificata in alta parte
90678-01	Rezectia subtotala a altui os facial, neclasificata in alta parte
90678-02	Rezectia totala a altui os facial, neclasificata in alta parte
90679-00	Osteotomia zigomatica unilaterala
90679-01	Osteotomia zigomatica bilaterala
90679-02	Ostectomie zigomatica unilaterala
90679-03	Osteoectomia zigomatica bilaterala
90680-00	Osteotomia zigomatica cu fixare interna unilaterala
90680-01	Osteotomia zigomatica cu fixare interna bilaterala
90680-02	Osteoectomia zigomatica cu fixare interna unilaterala
90680-03	Osteoectomia zigomatica cu fixare interna bilaterala
90681-00	Alte reparatii ale osului facial
90683-00	Reconstructie zigomatica
90684-00	Alte reconstructii ale osului facial
90720-00	Alte proceduri la nivelul sanilor
90764-00	Brahiterapia intracavitara cu doza mica
90764-01	Brahiterapia intracavitara cu doza mare
90954-00	Alte reconstructii ale esofagului
97232-00	Operatie cu lambou pentru 8 dinti sau mai putin
97233-00	Interventie chirurgicala osoasa alveolara, per 8 dinti sau mai putin
97234-00	Grefa osoasa alveolara
97235-00	Grefa gingivala, per dinte sau implant
97238-00	Operatie cu lambou pentru lungirea coroanei dintelui, per dinte
97331-00	Alveolectomie, per segment
97392-00	Incizia si drenajul unui abces sau chist in cavitatea bucala

ADRG W60 **Traumatisme multiple, decedat sau transferat la alta unitate de ingrijiri acute, LOS<5 zile**

Durata de spitalizare <5 si (modul de separare fie externare/transfer intr-un spital de acuti (01) fie deces (08))

DRG W60Z **Traumatisme multiple, decedat sau transferat la alta unitate de ingrijiri acute, LOS<5 zile**

ADRG W61 **Traumatisme multiple fara proceduri semnificative**

Diagnostice principale in CMD 21 tabel TAB-M21A si diagnostice in cel putin 2 CMD 21 tabelele TAB-M21A-0, TAB-M21A-1, TAB-M21A-2, TAB-M21A-3, TAB-M21A-4, TAB-M21A-5, TAB-M21A-6, TAB-M21A-7

DRG W61Z **Traumatisme multiple fara proceduri semnificative**

ADRG-uri 901, 902, 903 **Proceduri neinrudite in sala de operatie**

Proceduri neinrudite in sala de operatie

DRG-uri 901Z, 902Z, 903Z

Pentru detalii privind proceduri neinrudite in sala de operatie, vezi sectiunea Functii de la sfarsitul volumului II.

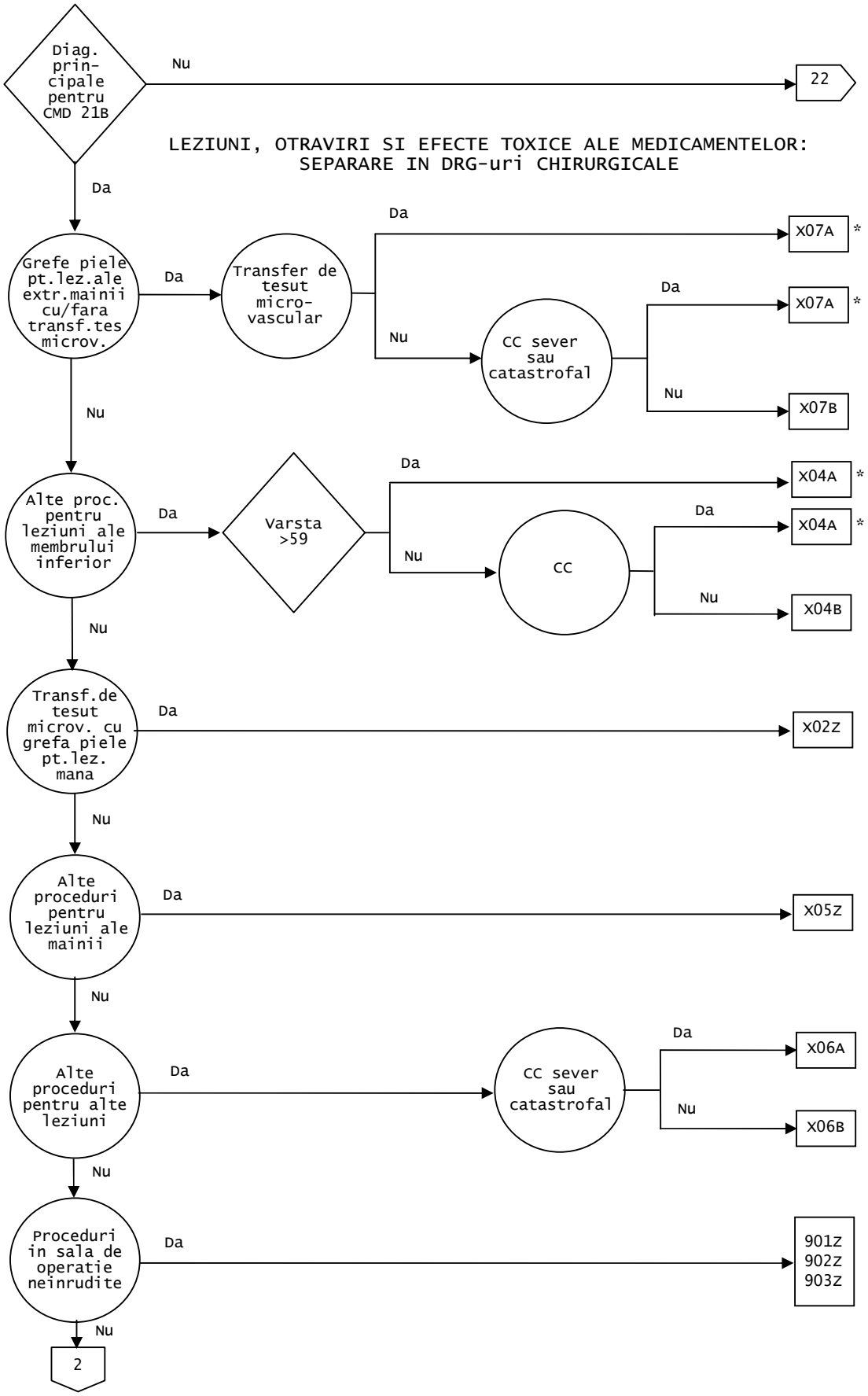
Diag. prin-cipale pentru CMD 21B
Nu
22
LEZIUNI, OTRAVIRI SI EFECTE TOXICE ALE MEDICAMENTELOR: SEPARARE IN DRG-uri CHIRURGICALE
Da
Grefe piele pt.lez.ale extr.mainii cu/fara transf.tes microv.
Da
Transfer de tesut micro-vascular
Da
X07A *
Nu
CC sever sau catastrofal
Da
X07A *
Nu
X07B
Nu
Alte proc. pentru leziuni ale membrului inferior
Da
Varsta >59
Da
X04A *
Nu
CC
Da
X04A *
Nu
X04B
Nu
Transf.de tesut microv. cu grefa piele pt.lez. mana
Da
X02Z
Nu
Alte proceduri pentru leziuni ale mainii
Da
X05Z
Nu
Alte proceduri pentru alte leziuni
Da
CC sever sau catastrofal
Da
X06A
Nu
X06B
Nu
Proceduri in sala de operatie neinrudite
Da
901Z
902Z
903Z
Nu
2

LEZIUNI, OTRAVIRI SI EFECTE TOXICE ALE MEDICAMENTELOR:
SEPARARE IN DRG-uri MEDICALE

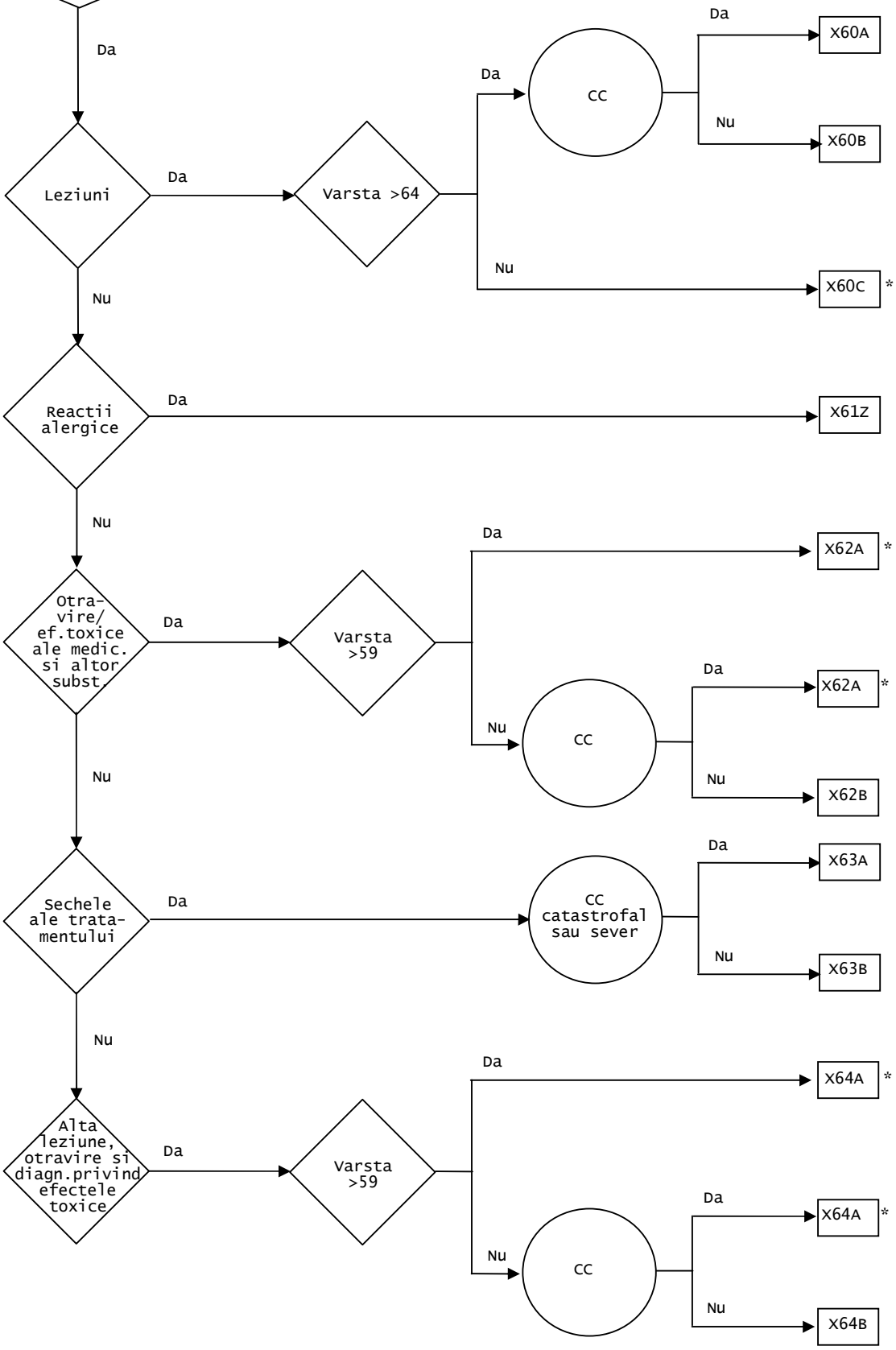

Diagnostice principale cuprinse in CMD 21 (TAB-M21B-0)

N98.0	Infectia asociata cu inseminarea artificiala
N98.1	Hiperstimularea ovarelor
N98.2	Complicatii privind incercarea de implantare a unui ou fecundat in urma fertilizarii in vitro
N98.3	Complicatii ale incercarii de implantare a unui embrion in transferul de embrion
N98.8	Alte complicatii asociate cu fertilizarea artificiala
N98.9	Complicatie asociata cu fertilizarea artificiala, nespecificata
N99.4	Aderente pelvi-peritoneale postprocedurale
N99.9	Afectiune postprocedurala a sistemului genito-urinar, nespecificata
S01.0	Plaga deschisa a scalpului
S01.41	Plaga deschisa a obrazului
S01.49	Plaga deschisa a altor parti si localizari multiple ale obrazului si regiunii temporo-mandibulare
S01.7	Plagi deschise multiple ale capului
S01.81	Plaga deschisa (a oricarei parti a capului) comunicand cu o fractura
S01.82	Plaga deschisa (a oricarei parti a capului) comunicand cu o luxatie
S01.83	Plaga deschisa (a oricarei parti a capului) comunicand cu o leziune intracraniana
S01.88	Plaga deschisa a altor parti ale capului
S01.9	Plaga deschisa a capului, localizare neprecizata
S07.0	Leziune prin zdrobire a fetei
S07.1	Leziune prin zdrobire a capului
S07.8	Leziune prin zdrobire a altor parti ale capului
S07.9	Leziune prin zdrobire a capului, parte nespecificata
S08.0	Smulgere a scalpului
S08.8	Amputatie traumatica a altor parti ale capului
S08.9	Amputatie traumatica a unei parti nespecificate a capului
S09.0	Leziune a vaselor de sange ale capului, neclasificate altundeva
S09.7	Leziuni multiple ale capului
S09.8	Alte leziuni specificate ale capului
S11.1	Plaga deschisa cu atingerea tiroidei
S11.7	Plagi deschise multiple ale gatului
S11.81	Plaga deschisa (a oricarei parti a gatului) comunicand cu o fractura
S11.82	Plaga deschisa (a oricarei parti a gatului) comunicand cu o luxatie
S11.88	Plaga deschisa a altor parti ale gatului
S11.9	Plaga deschisa a gatului, parte nespecificata
S15.00	Leziune a carotidei, nespecificata
S15.01	Leziune a carotidei comune
S15.02	Leziune a carotidei externe
S15.03	Leziune a carotidei interne
S15.1	Leziune a arterei vertebrale
S15.2	Leziune a venei jugulare externe
S15.3	Leziune a venei jugulare interne
S15.7	Leziune a mai multor vase sanguine ale gatului
S15.8	Leziune a altor vase sanguine ale gatului
S15.9	Leziune a vaselor sanguine nespecificate la nivelul gatului
S17.0	Leziune prin zdrobire a laringelui si traheei
S17.8	Leziune prin zdrobire a altor parti ale gatului
S17.9	Leziune prin zdrobire a gatului, parte nespecificata
S18	Amputatie traumatica la nivelul gatului
S19.7	Leziuni multiple ale gatului
S19.8	Alte leziuni specificate ale gatului
S19.9	Leziune nespecificata a gatului
S21.0	Plaga deschisa a sanului
S21.1	Plaga deschisa a peretelui toracic anterior
S21.2	Plaga deschisa a peretelui toracic posterior
S21.7	Plagi deschise multiple ale peretelui toracic
S21.81	Plaga deschisa (a oricarei parti a toracelui) comunicand cu o fractura
S21.82	Plaga deschisa (a oricarei parti a toracelui) comunicand cu o luxatie

S21.83 Plaga deschisa (a oricarei parti a toracelui) comunicand cu o leziune intratoracica

S21.88 Plaga deschisa a altor parti ale toracelui

S21.9 Plaga deschisa a toracelui, parte nespecificata

S25.0 Leziune a aortei toracice

S25.1 Leziune a arterei brahio-cefalice sau subclaviculare

S25.2 Leziune a venei cave superioare

S25.3 Leziune a venei brahio-cefalice sau subclaviculare

S25.4 Leziune a vaselor de sange pulmonare

S25.5 Leziune a vaselor de sange intercostale

S25.7 Leziune a multiplelor vase de sange ale toracelui

S25.8 Leziune a altor vase de sange ale toracelui

S25.9 Leziune a unui vas de sange nespecificat al toracelui

S27.7 Leziuni multiple ale organelor intratoracice

S27.9 Leziune a organelor toracice nespecificate

S28.0 Torace zdrobit

S28.1 Amputatie traumatica a unei parti a toracelui

S29.7 Leziuni multiple ale toracelui

S29.8 Alte leziuni specificate ale toracelui

S29.9 Leziune nespecificata a toracelui

S31.0 Plaga deschisa a zonei inferioare a spatelui si pelvisului

S31.1 Plaga deschisa a peretelui abdominal

S31.7 Plagi deschise multiple ale abdomenului, zonei inferioare a spatelui si pelvisului

S31.80 Plaga deschisa a altor parti si nespecificate ale abdomenului

S31.81 Plaga deschisa (orice parte a abdomenului, zonei inferioare a spatelui si pelvisului) comunicand cu a fractura

S31.82 Plaga deschisa (orice parte a abdomenului, zonei inferioare a spatelui si pelvisului) comunicand cu o luxatie

S31.83 Plaga deschisa (orice parte a abdomenului, zonei inferioare a spatelui si pelvisului) comunicand cu o leziune intraabdominala

S35.0 Leziune a aortei abdominale

S35.1 Leziune a venei cave inferioare

S35.2 Leziune a arterelor celiace sau mezenterice

S35.3 Leziune a venei porte sau splenice

S35.4 Leziune a vaselor de sange ale rinichiului

S35.5 Leziune a vaselor de sange iliace

S35.7 Leziune a multiplelor vase de sange de la nivelul abdomenului, zonei inferioare a spatelui si pelvisului

S35.8 Leziune a altor vase de sange de la nivelul abdomenului, zonei inferioare a spatelui si pelvisului

S35.9 Leziune a vaselor de sange nespecificate de la nivelul abdomenului, zonei inferioare a spatelui si pelvisului

S36.88 Leziune ale altor organe intraabdominale

S38.1 Leziune prin zdrobire a altor parti si nespecificate ale abdomenului, zonei inferioare a spatelui si pelvisului

S38.3 Amputatie traumatica a altor parti si nespecificate ale abdomenului, zonei inferioare a spatelui si pelvisului

S39.7 Leziuni multiple ale abdomenului, zonei inferioare a spatelui si pelvisului

S39.8 Alte leziuni specificate ale abdomenului, zonei inferioare a spatelui si pelvisului

S39.9 Leziune nespecificata a abdomenului, zonei inferioare a spatelui si pelvisului

S41.0 Plaga deschisa a umarului

S41.1 Plaga deschisa a treimii superioare a bratului

S41.7 Plagi deschise multiple ale umarului si bratului

S41.80 Plaga deschisa nespecificata a altor parti si nespecificate ale regiunii umarului

S41.81 Plaga deschisa (a oricarei parti a umaului si treimii superioare a bratului) comunicand cu o fractura

S41.82 Plaga deschisa (a oricarei parti a umaului si treimii superioare a bratului) comunicand cu o luxatie

S45.0 Leziune a arterei axilare

S45.1 Leziune a arterei brahiale

S45.2 Leziune a venei axilare sau brahiale

S45.3 Leziune a venei superficiale la nivelul umarului si treimii superioare a bratului

S45.7 Leziune a vaselor de sange multiple la nivelul umarului si treimii superioare a bratului

S45.8	Leziune a altor vase de sange la nivelul umarului si treimii superioare a bratului
S45.9	Leziune a unui vas de sange nespecificat la nivelul umarului si treimii superioare a bratului
S47	Leziune prin zdrobire a umarului si treimii superioare a bratului
S48.0	Amputatie a traumatica a articulatiei umarului
S48.1	Amputatie a traumatica la nivelul dintre umar si cot
S48.9	Amputatie a traumatica a umarului si treimii superioare a bratului, nivel nespecificat
S49.7	Leziuni multiple ale umarului si treimii superioare a bratului
S49.8	Alte leziuni specificate ale umarului si treimii superioare a bratului
S49.9	Leziune nespecificata a umarului si treimii superioare a bratului
S51.0	Plaga deschisa a cotului
S51.7	Plagi deschise multiple ale antebratului
S51.81	Plaga deschisa (a oricarei parti a antebratului) comunicand cu o fractura
S51.82	Plaga deschisa (a oricarei parti a antebratului) comunicand cu o luxatie
S51.88	Plaga deschisa a altor parti ale antebratului
S51.9	Plaga deschisa a antebratului, parte nespecificata
S55.0	Leziune a arterei ulnare la nivelul antebratului
S55.1	Leziune a arterei radiale la nivelul antebratului
S55.2	Leziune a unei vene la nivelul antebratului
S55.7	Leziune a mai multor vase de sange la nivelul antebratului
S55.8	Leziune a altor vase de sange la nivelul antebratului
S55.9	Leziune a unui vas de sange nespecificat la nivelul antebratului
S57.0	Leziune prin zdrobire a cotului
S57.8	Leziune prin zdrobire a altor parti ale antebratului
S57.9	Leziune prin zdrobire a antebratului, parte nespecificata
S58.0	Amputatie traumatica a articulatiei cotului
S58.1	Amputatie traumatica la nivelul dintre cot si pumn
S58.9	Amputatie traumatica a antebratului, nivel nespecificat
S59.7	Leziuni multiple ale antebratului
S59.8	Alte leziuni specificate ale antebratului
S59.9	Leziune nespecificata a antebratului
S61.0	Plaga deschisa a degetului (degetelor) fara vatamarea unghiei
S61.1	Plaga deschisa a degetului (degetelor) cu vatamarea unghiei
S61.7	Plagi deschise multiple ale pumnului si mainii
S61.81	Plaga deschisa (a oricarei parti a pumnului si mainii) comunicand cu o fractura
S61.82	Plaga deschisa (a oricarei parti a pumnului si mainii) comunicand cu o luxatie
S61.88	Plaga deschisa a altor parti ale pumnului si mainii
S61.9	Plaga deschisa a pumnului si a unei parti a mainii, parte nespecificata
S65.0	Leziune a arterei ulnare la nivelul pumnului si mainii
S65.1	Leziune a arterei radiale la nivelul pumnului si mainii
S65.2	Leziune a arcului palmar superficial
S65.3	Leziune a arcului palmar profund
S65.4	Leziune a vasului (vaselor) de sange al(e) policelui
S65.5	Leziune a vasului (vaselor) de sange al(e) altui deget
S65.7	Leziune a vasului (vaselor) de sange la nivelul pumnului si mainii
S65.8	Leziune a altor vase de sange la nivelul pumnului si mainii
S65.9	Leziune a vasului de sange nespecificat la nivelul pumnului si mainii
S67.0	Leziune prin zdrobire a policelui si a altui deget(e)
S67.8	Leziune prin zdrobire a altor parti si nespecificate ale pumnului si mainii
S68.0	Amputatie traumatica a policelui (completa) (partiala)
S68.1	Amputatie traumatica a unui singur deget (completa) (partiala)
S68.2	Amputatie traumatica a doua sau mai multe degete (completa) (partiala)

S68.3 Amputatie traumatica asociata a (unei parti a) degetului (degetelor) cu alte parti ale pumnului si mainii

S68.4 Amputatie traumatica a mainii la nivelul pumnului

S68.8 Amputatie traumatica a altor parti ale pumnului si mainii

S68.9 Amputatie traumatica a pumnului si mainii, nivel nespecificat

S69.7 Leziuni multiple ale pumnului si mainii

S69.8 Alte leziuni specificate ale pumnului si mainii

S69.9 Leziune nespecificata a pumnului si mainii

S71.0 Plaga deschisa a soldului

S71.1 Plaga deschisa a coapsei

S71.7 Plagi deschise multiple ale soldului si coapsei

S71.80 Plaga deschisa a altor parti si nespecificate ale centurii pelviene

S71.81 Plaga deschisa (a oricarei parti a soldului si coapsei) comunicand cu o fractura

S71.82 Plaga deschisa (a oricarei parti a soldului si coapsei) comunicand cu o luxatie

S75.0 Leziune a arterei femurale

S75.1 Leziune a venei femurale la nivelul soldului si coapsei

S75.2 Leziune a venei safene mari la nivelul soldului si coapsei

S75.7 Leziune a vaselor de sange multiple la nivelul soldului si coapsei

S75.8 Leziune a altor vase de sange la nivelul soldului si coapsei

S75.9 Leziune a unui vas de sange nespecificat la nivelul soldului si coapsei

S77.0 Zdrobire traumatica a soldului

S77.1 Leziune prin zdrobire a coapsei

S77.2 Leziune prin zdrobire a soldului cu coapsa

S78.0 Amputatie traumatica a articulatiei soldului

S78.1 Amputatie traumatica la nivelul dintre sold si genunchi

S78.9 Amputatie traumatica a soldului si coapsei, nivel nespecificat

S79.7 Leziuni multiple ale soldului si coapsei

S79.8 Alte leziuni specificate ale soldului si coapsei

S79.9 Leziuni nespecificate ale soldului si coapsei

S81.0 Plaga deschisa a genunchiului

S81.7 Plagi deschise multiple ale piciorului inferior

S81.81 Plaga deschisa (a oricarei parti a zonei inferioare a gambei) comunicand cu o fractura

S81.82 Plaga deschisa (a oricarei parti a zoneiinferioare a gambei) comunicand cu o luxatie

S81.88 Plaga deschisa a altor parti ale zonei inferioare a gambei

S81.9 Plaga deschisa a partii inferioare a gambei, parte nespecificata

S85.0 Leziune a arterei poplitee

S85.1 Leziune a arterei tibiale (anterioare) (posterioare)

S85.2 Leziune a arterei peroniere

S85.3 Leziune a venei safene mari la nivelul partii inferioare a gambei

S85.4 Leziune a venei safene mai mici la nivelul partii inferioare a gambei

S85.5 Leziune a venei poplitee

S85.7 Leziune a vaselor de sange la nivelul partii inferioare a gambei

S85.8 Leziune a altor vase de sange la nivelul partii inferioare a gambei

S85.9 Leziune a vaselor de sange nespecificate la nivelul partii inferioare a gambei

S87.0 Leziune prin zdrobire a genunchiului

S87.8 Leziune prin zdrobire a altor parti si nespecificate ale partii inferioare a gambei

S88.0 Amputatie traumatica la articulatia genunchiului

S88.1 Amputatie traumatica la nivelul dintre genunchi si glezna

S88.9 Amputatie traumatica a partii inferioare a gambei, nivel nespecificat

S89.7 Leziuni multiple ale partii inferioare a gambei

S89.8 Alte leziuni specificate ale partii inferioare a gambei

S89.9 Leziuni nespecificate ale partii inferioare a gambei

S91.0 Plaga deschisa a gleznei

S91.1	Plaga deschisa a degetului (degetelor), fara vatamarea unghiei
S91.2	Plaga deschisa a degetului (degetelor), cu vatamarea unghiei
S91.3	Plaga deschisa a altor parti ale piciorului
S91.7	Plagi deschise multiple ale gleznei si piciorului
S91.81	Plaga deschisa (orice parte a gleznei si piciorului) comunicand cu o fractura
S91.82	Plaga deschisa (orice parte a gleznei si piciorului) comunicand cu o luxatie
S95.0	Leziune a arterei dorsale a piciorului
S95.1	Leziune a arterei plantare a piciorului
S95.2	Leziune a venei dorsale a piciorului
S95.7	Leziune a multiplelor vase de sange la nivelul gleznei si piciorului
S95.8	Leziune a altor vase de sange la nivelul gleznei si piciorului
S95.9	Leziune a unui vas de sange nespecificat la nivelul gleznei si piciorului
S97.0	Leziune prin zdrobire a gleznei
S97.1	Leziune prin zdrobire a degetului (degetelor) de la picior
S97.8	Leziune prin zdrobire a altor parti ale gleznei si piciorului
S98.0	Amputatie traumatica a piciorului la nivelul gleznei
S98.1	Amputatie traumatica a unui deget de la picior
S98.2	Amputatie traumatica a doua sau mai multor degete de la picior
S98.3	Amputatie traumatica a altor parti ale piciorului
S98.4	Amputatie traumatica a piciorului, nivel nespecificat
S99.7	Leziuni multiple ale gleznei si piciorului
S99.8	Alte leziuni specificate ale gleznei si piciorului
S99.9	Leziuni nespecificate ale gleznei si piciorului
T01.0	Plagi deschise implicand capul cu gatul
T01.1	Plagi deschise implicand toracele cu abdomenul, zona inferioara a spatelui si pelvisul
T01.2	Plagi deschise implicand multiple regiuni ale membrului (membrelor) superior (superioare)
T01.3	Plagi deschise implicand multiple regiuni ale membrului (membrelor) inferior (inferioare)
T01.6	Plagi deschise implicand multiple regiuni ale membrului (membrelor) superior (superioare) cu membrul (membrele) inferior (inferioare)
T01.8	Plagi deschise implicand alte combinatii ale regiunilor corpului
T01.9	Plagi deschise multiple, nespecificate
T02.40	Fracturi implicand multiple regiuni ale ambelor membre superioare, inchise
T02.41	Fracturi implicand multiple regiuni ale ambelor membre superioare, deschise
T02.50	Fracturi implicand multiple regiuni ale ambelor membre inferioare, inchise
T02.51	Fracturi implicand multiple regiuni ale ambelor membre inferioare, deschise
T02.60	Fracturi implicandi multiple regiuni ale membrului (membrelor) superior (superioare) cu membrul (membrele) inferior (inferioare), inchise
T02.61	Fracturi implicandi multiple regiuni ale membrului (membrelor) superior (superioare) cu membrul (membrele) inferior (inferioare), deschise
T02.70	Fracturi implicand toracele cu zona inferioara a spatelui si pelvisul cu un membru (membre), inchise
T02.71	Fracturi implicand toracele cu zona inferioara a spatelui si pelvisul cu un membru (membre), deschise
T04.0	Leziuni prin zdrobire implicand capul cu gatul
T04.1	Leziuni prin zdrobire implicand toracele cu abdomenul, zona inferioara a spatelui si pelvisul
T04.2	Leziuni prin zdrobire implicand multiple regiuni ale membrului (membrelor) superior (superioare)
T04.3	Leziuni prin zdrobire implicand multiple regiuni ale membrului (membrelor) inferior (inferioare)
T04.4	Leziuni prin zdrobire implicand multiple regiuni ale membrului (membrelor) superior (superioare) cu membrul (membrele) inferior (inferioare)
T04.7	Leziuni prin zdrobire toracelui cu abdomenul, zona inferioara a spatelui si pelvisul cu membru(e)
T04.8	Leziuni prin zdrobire implicand alte combinatii ale regiunilor corpului
T04.9	Leziuni multiple prin zdrobire, nespecificate

T05.0	Amputatie traumatica a ambelor maini
T05.1	Amputatie traumatica a unei maini si a altei parti a bratului [orice nivel, exceptind mana]
T05.2	Amputatie traumatica a ambelor brate [orice nivel]
T05.3	Amputatie traumatica a ambelor picioare
T05.4	Amputatie traumatica a unei labe a piciorului si a altui picior [orice nivel, exceptand laba piciorului]
T05.5	Amputatie traumatica a ambelor picioare [orice nivel]
T05.6	Amputatie traumatica a membrelor inferioare si superioare, orice combinatii [orice nivel]
T05.8	Amputatie traumatica implicand alte combinatii ale regiunilor corpului
T05.9	Amputatii traumatice multiple, nespecificate
T06.3	Leziuni ale vaselor de sange implicand regiuni multiple ale corpului
T06.5	Leziuni ale organelor intratoracice cu organe intraabdominale si pelviene
T06.8	Alte leziuni specificate implicand regiuni multiple ale corpului
T07	Leziuni multiple nespecificate
T09.1	Plaga deschisa a trunchiului, nivel nespecificat
T09.6	Amputatie traumatica a trunchiului, nivel nespecificat
T09.8	Alte leziuni specificate ale trunchiului, nivel nespecificat
T09.9	Leziune nespecificata a trunchiului, nivel nespecificat
T11.1	Plaga deschisa a membrului superior, nivel nespecificat
T11.4	Leziune a unui vas de sange nespecificat al membrului superior, nivel nespecificat
T11.6	Amputatia traumatica a membrului superior, nivel nespecificat
T11.8	Alte leziuni specificate ale membrului superior, nivel nespecificat
T11.9	Leziune nespecificata a membrului superior, nivel nespecificat
T13.1	Plaga deschisa a membrului inferior, nivel nespecificat
T13.4	Leziune a unui vas de sange nespecificat al membrului inferior, nivel nespecificat
T13.6	Amputatie traumatica a membrului inferior, nivel nespecificat
T13.8	Alte leziuni specificate ale membrului inferior, nivel nespecificat
T13.9	Leziune nespecificata a membrului inferior, nivel nespecificat
T14.1	Plaga deschisa a unei regiuni nespecificate a corpului
T14.5	Leziune a vasului (vaselor) de sange a(le) unei regiuni nespecificate a corpului
T14.7	Leziune prin zdrobire si amputatia traumatica a unei regiuni nespecificate a corpului
T14.8	Alte leziuni ale unei regiuni nespecificate a corpului
T14.9	Leziune, nespecificata
T33.0	Degeratura superficiala a capului
T33.1	Degeratura superficiala a gatului
T33.2	Degeratura superficiala a toracelui
T33.3	Degeratura superficiala a peretelui abdominal, zonei inferioare a spatelui si pelvisului
T33.4	Degeratura superficiala a bratului
T33.5	Degeratura superficiala a pumnului si mainii
T33.6	Degeratura superficiala a solduluii si coapsei
T33.7	Degeratura superficiala a genunchiului si partii inferioare a gambei
T33.8	Degeratura superficiala a gleznei si piciorului
T33.9	Degeratura superficiala cu alte localizari si nespecificate
T34.0	Degeratura cu necroza tesutului capului
T34.1	Degeratura cu necroza tesutului gatului
T34.2	Degeratura cu necroza tesutului toracelui
T34.3	Degeratura cu necroza tesutului peretelui abdominal, zonei inferioare a acestuia si a spatelui si pelvisului
T34.4	Degeratura cu necroza tesutului bratului
T34.5	Degeratura cu necroza tesutului pumnului si mainii
T34.6	Degeratura cu necroza tesutului soldului si a coapsei
T34.7	Degeratura cu necroza tesutului genunchiului si partii inferioare a gambei

T34.8 Degeratura cu necroza tesutului gleznei si piciorului

T34.9 Degeratura cu necroza tesutului altor localizari si nespecificate

T35.0 Degeratura superficiala implicand multiple regiuni ale corpului

T35.1 Degeratura cu necroza de tesut implicand multiple regiuni ale corpului

T35.2 Degeratura nespecificata a capului si gatului

T35.3 Degeratura nespecificata a toracelui, abdomenului, zonei inferioare a spatelui si pelvisului

T35.4 Degeratura nespecificata a membrului superior

T35.5 Degeratura nespecificata a membrului inferior

T35.6 Degeratura nespecificata implicand multiple regiuni ale corpului

T35.7 Degeratura nespecificata cu localizare nespecificata

T36.0 Peniciline

T36.1 Cefalosporine si alte betalactamine

T36.2 Grupa cloramfenicol

T36.3 Macrolide

T36.4 Tetracicline

T36.5 Aminoglicozide

T36.6 Rifamicine

T36.7 Antibiotice antifungice folosite in mod sistemic

T36.8 Alte antibiotice sistemice

T36.9 Antibiotice sistemice, nespecificate

T37.0 Sulfonamide

T37.1 Antimicobacteriene

T37.2 Antipaludice si medicamente actionand contra altor protozoare din sange

T37.3 Alte medicamente antiprotozoare

T37.4 Antihelmintice

T37.5 Medicamente antivirale

T37.8 Alte antiinfectioase si antiparazitare sistemice, specificate

T37.9 Antiinfectioase si antiparazitare sistemice, nespecificate

T38.0 Glucocorticoide si analogi sintetici

T38.1 Hormoni tiroidieni si substitutele

T38.2 Medicamente antitiroidiene

T38.3 Insulina si hipoglicemiante orale [antidiabetice]

T38.4 Contraceptive orale

T38.5 Alti estrogeni si progestogeni

T38.6 Antigonadotropine, antiestrogene, antiandrogene, neclasificate altundeva

T38.7 Androgene si congenere anabolice

T38.8 Alti hormoni si nespecificati si substitutele lor sintetice, alte si fara precizare

T38.9 Alti hormoni antagonisti si nespecificati

T39.0 Salicilati

T39.1 Intoxicatia prin derivate de 4-aminofenol

T39.2 Derivati de pirazolon

T39.3 Alte medicamente antiinflamatorii nesteroide[NSAID]

T39.4 Antireumatismale, neclasificate altundeva

T39.8 Alte analgezice neopioide si antipiretice, neclasificate altundeva

T39.9 Analgezice neopioide, antipiretice si antireumatismale, nespecificate

T40.0 Opium

T40.1 Heroina

T40.2 Alte opioide

T40.3 Methadona

T40.4 Alte narcotice sintetice

T40.5 Cocaina

T40.6 Alte narcotice si nespecificate

T40.7 Cannabis (derivati)

T40.8 Lysergide [L.S.D.]

T40.9 Alte psiho disleptice [halucinogene] si nespecificate

T41.0 Anestezice inhalate

T41.1 Anestezice intravenoase

T41.2 Alte anestezice generale si nespecificate

T41.3 Anestezice locale

T41.4 Anestezice, nespecificat

T41.5 Gaze terapeutice

T42.0 Derivatii hydantoinei

T42.1 Iminostilbeni

T42.2 Succinimide si oxazolidine-dione

T42.3 Barbiturice

T42.4 Benzodiazepine

T42.5 Antiepileptice in asociere, neclaificate altundeva

T42.6 Alte medicamente antiepileptice si sedativ-hipnotice

T42.7 Medicamente antiepileptice si sedativ-hipnotice, nespecificate

T42.8 Medicamente antiparkinsoniene si alte depresive centrale ale tonusului muscular

T43.0 Antidepresive triciclice si tetraciclice

T43.1 Antidepresive inhibitoare ale mono-amino-oxidazei

T43.2 Alte antidepresive si nespecificate

T43.3 Antipsihotice si neuroleptice cu baza de phenothiazina

T43.4 Neuroleptice de tipul butyrophenona si tioxantene

T43.5 Alte antipsihotice si neuroleptice si nespecificate

T43.6 Psihostimulante cu potential pentru tulburare de folosire

T43.8 Alte medicamente psihotrope, neclasificate altundeva

T43.9 Medicament psihotrop, nespecificat

T44.0 Agenti anticholinesterazi

T44.1 Alte parasimpaticomimetice [cholinergice]

T44.2 Medicamente blocante ganglionare, neclasificate altundeva

T44.3 Alti parasimpatolitici [anticolinergice si antimuscarinice] si spasmolitici, neclaificati altundeva

T44.4 Agonisti predominant alfa-adrenoreceptori, neclasificati altundeva

T44.5 Agonisti predominant beta-adrenoreceptori, neclasificati altundeva

T44.6 Antagonisti alfa-adrenoreceptori, neclasificati altundeva

T44.7 Antagonisti beta-adrenoreceptori, neclasificati altundeva

T44.8 Agenti blocanti neuronali adrenergici si cu actiune centrala, neclasificati altundeva

T44.9 Alte medicamente si nespecificate afectand in mod primar sistemul nervos autonom

T45.0 Medicamente antialergice si antiemetice

T45.1 Medicamente antitumorale si imunosupresoare

T45.2 Vitamine, neclasificate altundeva

T45.3 Enzime, neclasificate altundeva

T45.4 Fier si compusii sai

T45.5 Anticoagulante

T45.6 Medicamente afectand fibrinoliza

T45.7 Antagonisti anticoagulanti, vitamina K si alte coagulante

T45.8 Alti agenti in esenta sistemici si hematologici

T45.9 Agenti in esenta sistemici si hematologici, nespecificati

T46.0 Glucozide cardiotonice si medicamente cu actiune similara

T46.1 Blocanti ai canalelor de calciu

T46.2 Alte medicamente antidisritmice, neclasificate altundeva

T46.3 Vasodilatatoare coronariene, neclasificate altundeva

T46.4 Inhibitorii enzimei de conversie angiotensina

T46.5 Alte medicamente antihipertensive, neclasificate altundeva

T46.6 Medicamente antihiperlipidemiante si antiarteiosclerozante

T46.7 Vasodilatatoare periferice

T46.8 Medicamente antivaricoase, incluzand agentii sclerozanti

T46.9 Alti agenti si nespecificati afectand in principal sistemul cardio-vascular

T47.0 Antagonisti ai receptorilor histaminici H2

T47.1 Alte medicamente antiacide si antisecretorii gastrice

T47.2 Laxative stimulante

T47.3 Laxative saline si osmotice

T47.4	Alte laxative
T47.5	Medicamente facilitand digestia
T47.6	Medicamente antidiareice
T47.7	Emetice
T47.8	Alti agenti afectand in principal sistemul gastro-intestinal
T47.9	Agent afectand in principal sistemul gastro-intestinal, nespecificat
T48.0	Medicamente oxytocice
T48.1	Relaxanti ai muschilor scheletali [agenti blocanti neuro-musculari]
T48.2	Alti agenti si nespecificati actionand in principal asupra muschilor
T48.3	Antitusive
T48.4	Expectorante
T48.5	Medicamente contra racelii obisnuite
T48.6	Antiastmatice, neclasificate altundeva
T48.7	Alti agenti si nespecificati actionand in principal asupra sistemului respirator
T49.0	Medicamente antifungice, antiinfectioase si antiinflamatorii, cu aplicare locala, neclasificate altundeva
T49.1	Antipruriginoase
T49.2	Astringenti locali si detergenti locali
T49.3	Emolienti, calmanti si protectori
T49.4	Keratolitice, keratoplastice si alte medicamente si preparate pentru par
T49.6	Medicamente si preparate otorinolaringologice
T49.7	Medicamente dentare aplicate topic
T49.8	Alti agenti topici
T49.9	Agent topic, nespecificat
T50.0	Mineralo-corticoide si antagonistii lor
T50.1	Diuretice de ansa [cu prag inalt]
T50.2	Inhibitorii anhidrazei carbonice, benzothiadiazidei si altor diuretice
T50.3	Agenti actionand asupra echilibrului electrolitic, caloric si hidric
T50.4	Medicamente afectand metabolismul acidului uric
T50.5	Anorexigene
T50.6	Antidoturi si agenti chelatori, neclasificati altundeva
T50.7	Analeptice si antagonisti receptori opioizi
T50.8	Agenti de diagnostic
T50.9	Alte droguri, medicamente si substante biologice si nespecificate
T51.0	Etanol
T51.1	Metanol
T51.2	2- propanol
T51.3	Ulei de fusel
T51.8	Alte alcooluri
T51.9	Alcool, nespecificat
T52.0	Produse derivate din petrol
T52.1	Benzen
T52.2	Omologii benzenului
T52.3	Glicoli
T52.4	Cetoni
T52.8	Alti solventi organici
T52.9	Solvent organic, nespecificat
T53.0	Tetraclorura de carbon
T53.1	Cloroform
T53.2	Tricloretilen
T53.3	Tetracloretilen
T53.4	Diclormetan
T53.5	Clorofluorocarburi
T53.6	Alti derivati halogeni a hidrocarburilor aliphatice
T53.7	Alti derivati halogeni a hidrocarburilor aromatice
T53.9	Derivat halogen al hidrocarburilor aliphatice si aromatice, nespecificat
T54.0	Fenol si omologii fenolului
T54.1	Alti compusi organici corozivi
T54.2	Acizi corozivi si substante similare
T54.3	Alcaline corozive si substante alcaline similare
T54.9	Substante corozive, nespecificate
T55	Efect toxic al sapunului si detergentilor
T56.0	Plumb si compusii sai

T56.1	Mercur si compusii sai
T56.2	Crom si compusii sai
T56.3	Cadmiu si compusii sai
T56.4	Cupru si compusii sai
T56.5	Zinc si compusii sai
T56.6	Cositor si compusii sai
T56.7	Beryliu si compusii sai
T56.8	Alte metale
T56.9	Metal, nespecificat
T57.0	Arsenic si compusii sai
T57.1	Fosfor si compusii sai
T57.2	Mangan si compusii sai
T57.3	Cianura de hidrogen
T57.8	Alte substante anorganice, specificate
T57.9	Substanta anorganica, nespecificata
T58	Efect toxic al monoxidului de carbon
T59.0	Oxizi de azot
T59.1	Bioxid de sulf
T59.2	Formaldehida
T59.3	Gaz lacrimogen
T59.4	Clor gazos
T59.5	Flor gazos si florura de hidrogen
T59.6	Sulfura de hidrogen
T59.7	Bioxid de carbon
T59.8	Alte gaze, fumuri si vapori specificate
T59.9	Gaze, fumuri si vapori, nespecificate
T60.0	Insecticide organo-fosforate si carbamate
T60.1	Insecticide halogenate
T60.2	Alte insecticide
T60.3	Ierbicide si funcigide
T60.4	Rodenticide
T60.8	Alte pesticide
T60.9	Pesticid, nespecificat
T61.0	Intoxicatie prin peste Ciguatera
T61.1	Intoxicatie prin peste scromboid
T61.2	Alte intoxicatii prin pesti si scoici
T61.8	Efecte toxice ale altor alimente marine
T61.9	Efect toxic al alimentelor marine, nespecificat
T62.0	Ciuperci ingerate
T62.1	Bace ingerate
T62.2	Alta(e) planta(e) (parti ale acesteia) ingerata(e)
T62.8	Alte substante nocive specificate, ingerate ca alimente
T62.9	Substanta nociva ingerata ca aliment, nespecificata
T63.0	Venin de sarpe
T63.1	Venin al altor reptile
T63.2	Venin de scorpion
T63.3	Venin de paianjen
T63.4	Venin al altor artropode
T63.5	Efect toxic al contactului cu pesti
T63.6	Efect toxic al contactului cu alte animale marine
T63.8	Efect toxic al contactului cu alte animale veninoase
T63.9	Efect toxic al contactului cu un animal veninos, nespecificat
T64	Efect toxic al aflatoxinei si altor mycotoxine contaminante alimentare
T65.0	Cianuri
T65.1	Stricnina si sarurile sale
T65.2	Tutun si nicotina
T65.3	Nitro-derivati si amino-derivati ai benzenului si a omologilor lui
T65.4	Disulfura de carbon
T65.5	Nitroglicerina si alti acizi si esteri nitrici
T65.6	Culori si vopsele, neclasificate altundeva
T65.8	Efect toxic al altor substante specificate
T65.9	Efect toxic al unei substante nespecificate
T66	Efecte nespecificate ale radiatiilor
T67.0	Insolatie
T67.1	Sincopa datorita caldurii

T67.2	Crampa datorita caldurii
T67.3	Epuizare datorita caldurii, deshidratare
T67.4	Epuizare produsa de caldura datorita depletiei de sare
T67.5	Epuizare produsa de caldura, nespecificata
T67.6	Oboseala datorita caldurii, tranzitorie
T67.7	Edem datorit caldurii
T67.8	Alte efecte ale caldurii si luminii
T67.9	Efect al caldurii si luminii, nespecificat
T68	Hipotermia
T69.0	Picior si mana de transee
T69.1	Flictene de frig
T69.8	Alte efecte specificate ale temperaturii scazute
T69.9	Efect al temperaturii scazute, nespecificat
T70.2	Alte efecte si nespecificate ale altitudinii inalte
T70.3	Boala de cheson [boala decompresiunii]
T70.4	Efecte ale fluidelor la presiune inalta
T70.8	Alte efecte ale presiunii aerului si apei
T70.9	Efecte ale presiunii aerului si ale presiunii apei, nespecificate
T71	Asfixie
T73.0	Efecte ale foamei
T73.1	Efecte ale setei
T73.2	Epuizare datorita expunerii
T73.3	Epuizare datorita unui efort excesiv
T73.8	Alte efecte ale privatiunii
T73.9	Efect al privatiunii, nespecificat
T74.0	Neglijare sau abandon
T74.1	Abuz fizic
T74.2	Abuz sexual
T74.3	Abuz psihologic
T74.8	Alte sindroame datorite maltratarii
T74.9	Sindrom datorit maltratarii, nespecificat
T75.0	Efecte ale traznetului
T75.1	Inec si submersie nefatala
T75.2	Efecte ale vibratiei
T75.4	Efecte ale curentului electric
T75.8	Alte efecte specificate ale cauzelor externe
T78.0	Soc anafilactic datorit reactiei adverse la alimente
T78.1	Alte reactii adverse la alimente, neclasificate altundeva
T78.2	Soc anafilactic, nespecificat
T78.3	Edem angioneurotic
T78.4	Alergie, nespecificata
T78.8	Alte efecte adverse, neclasificate altundeva
T78.9	Efect advers, nespecificat
T79.2	Hemoragie traumatica secundara si recurenta
T79.4	Soc traumatic
T79.8	Alte complicatii precoce ale unui traumatism
T79.9	Complicatii precoce nespecificate ale unui traumatism
T80.5	Soc anafilactic datorit serului
T80.6	Alte reactii serice
T81.0	Hemoragie si hematom complicand o procedura, neclasificate altundeva
T81.1	Soc in timpul sau ca urmare a unei proceduri, neclasificat altundeva
T81.2	Perforatie si lacerare accidentala in cursul unei proceduri, neclasificata altundeva
T81.3	Desfacere a unei plagi operatorii, neclasificata altundeva
T81.5	Corp strain lasat accidental intr-o cavitate corporala sau intr-o plaga operatorie ca urmare a unei proceduri
T81.6	Reactie acuta la o substanta straina lasata accidental in timpul unei proceduri
T81.8	Alte complicatii ale procedurilor, neclasificate altundeva
T81.9	Complicatie nespecificata a unei proceduri
T85.5	Complicatie mecanica a dispozitivelor prostetice, implanturilor si grefelor gastro-intestinale
T85.6	Complicatie mecanica a altor dispozitive prostetice, implanturi si grefe interne si specificate

T85.78	Infectie si reactie inflamatorie datorita altor dispozitive prostetice, implanturi si grefe interne
T85.88	Alte complicatii ale dispozitivului prostetic, implantului sau grefei NEC
T85.9	Complicatie nespecificata a unui dispozitiv prostetic, implant si grefa interna
T86.88	Esec si respingere a altor organe si tesuturi transplantate
T86.9	Esec si respingere a organului si tesutului transplantat nespecificat
T88.1	Alte complicatii ca urmare a imunizarii, neclasificate altundeva
T88.2	Soc datorit anesteziei
T88.3	Hipertermie maligna datorita anesteziei
T88.4	Intubare esuata sau dificila
T88.5	Alte complicatii datorite anesteziei
T88.6	Soc anafilactic datorit efectelor adverse ale unui drog sau medicament corect administrat
T88.7	Efect advers nespecificat al unui drog sau medicament
T88.8	Alte complicatii specificate ale ingrijiriilor medicale si chirurgicale, neclasificate altundeva
T88.9	Complicatie a ingrijirilor chirurgicale si medicale, nespecificate
T89.00	Complicatii ale plagilor deschise, nespecificate
T89.01	Plaga deschisa cu corp strain (cu sau fara infectie)
T89.02	Plaga deschisa cu infectie
T89.03	Alte complicatii ale plagilor deschise
T90.4	Sechele ale leziunilor ochiului si orbitei
T90.8	Sechele ale altor leziuni specificate ale capului
T90.9	Sechele ale leziunilor nespecificate ale capului
T91.4	Sechele ale leziunilor organelor intratoracice
T91.8	Sechele ale altor leziuni specificate ale gatului si trunchiului
T91.9	Sechele ale leziunilor nespecificate ale gatului si trunchiului
T92.9	Sechele ale leziunilor nespecificate ale membrului superior
T93.9	Sechele ale leziunilor nespecificate ale membrului inferior
T94.1	Sechele ale leziunilor traumatice, cu localizare nespecificata
T96	Sechele ale intoxicatiilor prin droguri, medicamente si substante biologice
T97	Sechele ale efectelor toxice ale substantelor in special nemedicamentoase ca sursa a acestora
T98.0	Sechele ale efectelor penetratiei unui corp strain printr-un orificiu natural
T98.1	Sechele ale altor efecte ale cauzelor externe si nespecificate
T98.2	Sechele ale unor complicatii precoce ale unei traume
T98.3	Sechele ale complicatiilor datorite ingrijirilor chirurgicale si medicale, neclasificate altundeva
Z04.1	Examinarea si supravegherea dupa un accident de circulatie
Z04.2	Examinarea si supravegherea dupa un accident de munca
Z04.3	Examinarea si supravegherea dupa alt fel de accident
Z04.5	Examinarea si supravegherea dupa alte leziuni datorite unei agresiuni

ADRG X02 **Transfer de tesut microvascular sau grefa de piele pentru leziuni ale mainii**

Proceduri in tabelul TAB-X02-2 sau (Diagnostice principale in tabelul TAB-X02-1 si Proceduri in tabelul TAB-X02-3)

DRG X02Z **Transfer de tesut microvascular sau grefa de piele pentru leziuni ale mainii**

Diagnostice principale (TAB-X02-1)

S59.7	Leziuni multiple ale antebratului
S59.8	Alte leziuni specificate ale antebratului
S59.9	Leziune nespecificata a antebratului
S61.0	Plaga deschisa a degetului (degetelor) fara vatamarea unghiei
S61.1	Plaga deschisa a degetului (degetelor) cu vatamarea unghiei
S61.7	Plagi deschise multiple ale pumnului si mainii
S61.88	Plaga deschisa a altor parti ale pumnului si mainii
S61.9	Plaga deschisa a pumnului si a unei parti a mainii, parte nespecificata
S65.0	Leziune a arterei ulnare la nivelul pumnului si mainii
S65.1	Leziune a arterei radiale la nivelul pumnului si mainii
S65.2	Leziune a arcului palmar superficial
S65.3	Leziune a arcului palmar profund
S65.4	Leziune a vasului (vaselor) de sange al(e) policelui
S65.5	Leziune a vasului (vaselor) de sange al(e) altui deget
S65.7	Leziune a vasului (vaselor) de sange la nivelul pumnului si mainii
S65.9	Leziune a vasului de sange nespecificat la nivelul pumnului si mainii
S67.0	Leziune prin zdrobire a policelui si a altui deget(e)
S67.8	Leziune prin zdrobire a altor parti si nespecificate ale pumnului si mainii
S68.0	Amputatie traumatica a policelui (completa) (partiala)
S68.1	Amputatie traumatica a unui singur deget (completa) (partiala)
S68.2	Amputatie traumatica a doua sau mai multe degete (completa) (partiala)
S69.7	Leziuni multiple ale pumnului si mainii
S69.8	Alte leziuni specificate ale pumnului si mainii
S69.9	Leziune nespecificata a pumnului si mainii
T33.5	Degeratura superficiala a pumnului si mainii
T34.5	Degeratura cu necroza tesutului pumnului si mainii
T35.4	Degeratura nespecificata a membrului superior

Proceduri (TAB-X02-2)

45206-05	Lambou tegumentar local, mic si simplu la mana
45206-06	Lambou tegumentar local, mic si simplu la police
45206-07	Lambou tegumentar local, mic si simplu al degetului
45448-05	Grefa mica de piele despicata la mana
45448-06	Grefa mica de piele despicata la police
45448-07	Grefa mica de piele despicata la deget
45451-05	Grefa de piele pe toata grosimea pe mana
45451-06	Grefa de piele pe toata grosimea pe police
45451-07	Grefa de piele pe toata grosimea pe deget
46384-00	Repararea cu lambou tegumentar local pentru contractura Dupuytren
46504-00	Lambou insular neurovascular la mana pentru inervarea pulpei degetului

Proceduri (TAB-X02-3)

45018-00	Grefa dermica
45018-01	Grefa dermograsoasa

45200-00	Lambou tegumentar local mic si simplu in alte zone
45203-00	Lambou tegumentar local mare sau complicat in orice zona
45206-04	Lambou tegumentar local, mic si simplu la gat
45206-09	Lambou tegumentar local, mic si simplu in alte zone ale fetei
45206-10	Lambou tegumentar local, mic si simplu la picior
45206-11	Lambou tegumentar local, mic si simplu la haluce
45209-00	Lambou tegumentar direct si mare la distanta, prima etapa
45212-00	Lambou tegumentar direct si mare la distanta, a 2-a etapa
45215-00	Lambou tegumentar direct la distanta coxa vara, prima etapa
45218-00	Lambou tegumentar direct la distanta coxa vara, etapa a 2-a
45221-00	Lambou tegumentar mic, direct la distanta, prima etapa
45224-00	Lambou tegumentar direct mic la distanta, etapa a 2-a
45227-00	Lambou tegumentar indirect la distanta, formarea de pedicul tubular
45230-00	Intarzierea lambourilor tegumentare la distanta directe
45230-01	Intarzierea lambourilor tegumentare indirecte la distanta
45233-00	Lambou tegumentar la distanta indirect, preparare, transfer si aplicare pe zona intermediara
45233-01	Lambou tegumentar la distanta indirect, preparare, transfer si aplicare pe locul final
45236-00	Lambou tegumentar indirect la distanta cuprins in lamboul tubular
45239-00	Revizia lamboului tegumentar local
45239-01	Revizia lambourilor tegumentare directe la distanta
45239-02	Revizia lambourilor tegumentare indirecte la distanta
45400-00	Grefa de piele despicata pe zone mici granulare
45403-00	Grefa de piele despicata pe zone granulare extensive
45439-00	Grefa mica de piele despicata pe alte zone
45442-00	Grefa de piele despicata extensiva pe orice zona
45445-00	Grefa de piele despicata ca grefa interpusa
45448-04	Grefa mica de piele despicata pe gat
45448-09	Grefa mica de piele despicata in alte zone ale fetei
45448-10	Grefa mica de piele despicata la picior
45448-11	Grefa mica de piele despicata pe haluce
45451-04	Grefa de piele pe toata grosimea pe gat
45451-09	Grefa de piele pe toata grosimea in alte zone
45451-24	Grefa de piele pe toata grosimea pe alte zone ale fetei
45451-25	Grefa de piele pe toata grosimea pe intreaga fata
45451-26	Grefa de piele pe toata grosimea la picior
45451-27	Grefa pe toata grosimea la haluce
45496-00	Revizia deschisa a lamboului tisular liber
45497-00	Revizia completa a lamboului tisular liber prin liposuctie
45498-00	Revizia lamboului tisular liber prin liposuctie, prima etapa
45499-00	Revizia lamboului tisular liber prin liposuctie, etapa a 2-a
45500-00‡	Reparatia microchirurgicala a arterei extremitatilor distale sau degetului
45500-01‡	Repararea microchirurgicala a venelor extremitatilor distale sau degetelor
45500-02‡	Repararea microchirurgicala a arterelor si venelor extremitatilor distale sau degetelor
45502-00‡	Anastomoza microchirurgicala a arterei
45502-01‡	Anastomoza microchirurgicala a venei
45502-02‡	Anastomoza microchirurgicala a arterei si venei
45503-00‡	Grefa microchirurgicala de artera
45503-01‡	Grefa microchirurgicala de vena
45503-02‡	Grefa microchirurgicala de artera si vena
45562-00‡	Lambou liber ne-inervat
45562-01‡	Lambou liber inervat
45563-00	Lambou insular cu pedicul vascular
45563-01	Lambou insular cu pedicul neurovascular

90670-00	Alogrefa
90671-00	Xenogrefa
90671-01	Xenogrefa in arsuri
90672-00	Grefa tegumentara sintetica

ADRG X04 **Alte proceduri pentru leziuni ale membrului inferior**

Proceduri in tabelul TAB-X04-2 sau (Diagnostice principale in tabelul TAB-X04-1 si Proceduri in tabelul TAB-X04-3)

DRG X04A **Alte proceduri pentru leziuni ale membrului inferior varsta >59 sau cu CC**

Varsta >59 ani sau PCCL >1

DRG X04B **Alte proceduri pentru leziuni ale membrului inferior varsta <60 fara CC**

Diagnostice principale (TAB-X04-1)

S71.0	Plaga deschisa a soldului
S71.1	Plaga deschisa a coapsei
S71.7	Plagi deschise multiple ale soldului si coapsei
S71.80	Plaga deschisa a altor parti si nespecificate ale centurii pelviene
S75.0	Leziune a arterei femurale
S75.1	Leziune a venei femurale la nivelul soldului si coapsei
S75.2	Leziune a venei safene mari la nivelul soldului si coapsei
S75.7	Leziune a vaselor de sange multiple la nivelul soldului si coapsei
S75.8	Leziune a altor vase de sange la nivelul soldului si coapsei
S75.9	Leziune a unui vas de sange nespecificat la nivelul soldului si coapsei
S77.0	Zdrobire traumatica a soldului
S77.1	Leziune prin zdrobire a coapsei
S77.2	Leziune prin zdrobire a soldului cu coapsa
S78.0	Amputatie traumatica a articulatiei soldului
S78.1	Amputatie traumatica la nivelul dintre sold si genunchi
S78.9	Amputatie traumatica a soldului si coapsei, nivel nespecificat
S79.7	Leziuni multiple ale soldului si coapsei
S79.8	Alte leziuni specificate ale soldului si coapsei
S79.9	Leziuni nespecificate ale soldului si coapsei
S81.0	Plaga deschisa a genunchiului
S81.7	Plagi deschise multiple ale piciorului inferior
S81.88	Plaga deschisa a altor parti ale zonei inferioare a gambei
S81.9	Plaga deschisa a partii inferioare a gambei, parte nespecificata
S85.0	Leziune a arterei poplitee
S85.1	Leziune a arterei tibiale (anterioare) (posterioare)
S85.2	Leziune a arterei peroniere
S85.3	Leziune a venei safene mari la nivelul partii inferioare a gambei
S85.4	Leziune a venei safene mai mici la nivelul partii inferioare a gambei
S85.5	Leziune a venei poplitee
S85.7	Leziune a vaselor de sange la nivelul partii inferioare a gambei
S85.8	Leziune a altor vase de sange la nivelul partii inferioare a gambei
S85.9	Leziune a vaselor de sange nespecificate la nivelul partii inferioare a gambei
S87.0	Leziune prin zdrobire a genunchiului
S87.8	Leziune prin zdrobire a altor parti si nespecificate ale partii inferioare a gambei
S88.0	Amputatie traumatica la articulatia genunchiului
S88.1	Amputatie traumatica la nivelul dintre genunchi si glezna
S88.9	Amputatie traumatica a partii inferioare a gambei, nivel nespecificat

S89.7	Leziuni multiple ale partii inferioare a gambei
S89.8	Alte leziuni specificate ale partii inferioare a gambei
S89.9	Leziuni nespecificate ale partii inferioare a gambei
S91.0	Plaga deschisa a gleznei
S91.1	Plaga deschisa a degetului (degetelor), fara vatamarea unghiei
S91.2	Plaga deschisa a degetului (degetelor), cu vatamarea unghiei
S91.3	Plaga deschisa a altor parti ale piciorului
S91.7	Plagi deschise multiple ale gleznei si piciorului
S95.0	Leziune a arterei dorsale a piciorului
S95.1	Leziune a arterei plantare a piciorului
S95.2	Leziune a venei dorsale a piciorului
S95.7	Leziune a multiplelor vase de sange la nivelul gleznei si piciorului
S95.8	Leziune a altor vase de sange la nivelul gleznei si piciorului
S95.9	Leziune a unui vas de sange nespecificat la nivelul gleznei si piciorului
S97.0	Leziune prin zdrobire a gleznei
S97.1	Leziune prin zdrobire a degetului (degetelor) de la picior
S97.8	Leziune prin zdrobire a altor parti ale gleznei si piciorului
S98.0	Amputatie traumatica a piciorului la nivelul gleznei
S98.1	Amputatie traumatica a unui deget de la picior
S98.2	Amputatie traumatica a doua sau mai multor degete de la picior
S98.3	Amputatie traumatica a altor parti ale piciorului
S98.4	Amputatie traumatica a piciorului, nivel nespecificat
S99.7	Leziuni multiple ale gleznei si piciorului
S99.8	Alte leziuni specificate ale gleznei si piciorului
S99.9	Leziuni nespecificate ale gleznei si piciorului
T01.3	Plagi deschise implicand multiple regiuni ale membrului (membrelor) inferior (inferioare)
T04.3	Leziuni prin zdrobire implicand multiple regiuni ale membrului (membrelor) inferior (inferioare)
T05.3	Amputatie traumatica a ambelor picioare
T05.4	Amputatie traumatica a unei labe a piciorului si a altui picior [orice nivel, exceptand laba piciorului]
T05.5	Amputatie traumatica a ambelor picioare [orice nivel]
T05.6	Amputatie traumatica a membrelor inferioare si superioare, orice combinatii [orice nivel]
T13.1	Plaga deschisa a membrului inferior, nivel nespecificat
T13.4	Leziune a unui vas de sange nespecificat al membrului inferior, nivel nespecificat
T13.6	Amputatie traumatica a membrului inferior, nivel nespecificat
T13.8	Alte leziuni specificate ale membrului inferior, nivel nespecificat
T13.9	Leziune nespecificata a membrului inferior, nivel nespecificat
T33.8	Degeratura superficiala a gleznei si piciorului
T34.8	Degeratura cu necroza tesutului gleznei si piciorului
T35.5	Degeratura nespecificata a membrului inferior
T69.0	Picior si mana de transee

Proceduri (TAB-X04-2)

32763-08	Bypass popliteo-tibial cu grefon venos
32763-19	Bypass popliteo-tibial cu grefon din material sintetic
33050-00	Inlocuirea anevrismului de artera poplitee cu grefon venos
33055-00	Inlocuirea anevrismului de artera poplitee cu grefon sintetic
33542-00	Endarterectomia femurala profunda extinsa
33812-00	Trombectomie de vena femurala
33812-01	Trombectomie la nivelul venei poplitee

33818-04 Reconstructia arterei femurale prin anastomoza directa

33818-05 Reconstructia arterei poplitee prin anastomoza directa

33818-06 Reconstructia arterei tibiale prin anastomoza directa

33818-07 Reconstructia arterei peronee prin anastomoza directa

33818-11 Reconstructia venei femurale prin anastomoza directa

33818-12 Reconstructia venei poplitee prin anastomoza directa

33818-13 Reconstructia altei vene a membrului inferior prin anastomoza directa

33821-04 Reconstructia arterei femurale prin interpozitia unui grefon

33821-05 Reconstructia arterei poplitee prin interpozitia unui grefon

33821-06 Reconstructia arterei tibiale prin interpozitia unui grefon

33821-07 Reconstructia arterei peronee prin interpozitia unui grefon

33821-11 Reconstructia venei femurale prin interpozitia unui grefon

33821-12 Reconstructia venei poplitee prin interpozitia unui grefon

33821-13 Reconstructia altei vene a membrului inferior prin interpozitia unui grefon

34103-03 Explorarea arterei femurale

34103-04 Explorarea arterei poplitee

34103-08 Explorarea venei femurale

34103-09 Explorarea venei poplitee

34103-13 Intreruperea arterei femurale

34103-14 Intreruperea arterei poplitee

34103-18 Intreruperea venei femurale

34103-19 Intreruperea venei poplitee

34106-03 Explorarea arterei tibiale

34106-08 Explorarea venei tibiale

34106-13 Intreruperea arterei tibiale

34106-18 Intreruperea venei tibiale

34145-00 Decompresia arterei poplitee

34172-00 Excizia unui bypass infectat situat la nivelul axilo-femural sau femuro-femural

34509-00 Efectuarea unei fistule arterio-venoase nativa (cu vena) la nivelul membrului inferior

39330-01 Decompresia tunelului tarsian

44338-00 Amputatia de deget al piciorului

44358-00 Amputatia de deget al piciorului incluzand osul metatarsian

44361-00 Dezarticulatia gleznei

44361-01 Amputatia transmaleolara a tibiei si peroneului

44364-00 Amputatia mediotarsiana

44364-01 Amputatia transmetatarsiana

44367-01 Dezarticulatia genunchiului

44367-02 Amputatia sub nivelul genunchiului

44370-00 Amputatia la nivelul soldului

44373-00 Hemipelvectomia

47051-00 Reducerea deschisa a luxatiei de sold

47060-00 Reducerea deschisa a luxatiei de rotula

47066-00 Reducerea deschisa a luxatiei de glezna

47066-01 Reducerea deschisa a luxatiei de glezna cu fixare interna

47072-00 Reducerea deschisa a luxatiei de deget al piciorului

47072-01 Reducerea deschisa a luxatiei de deget al piciorului cu fixare interna

47519-00 Fixarea interna a fracturii de femur la nivel trohanterian sau subcapital

47522-00 Hemiartroplastia femurului

47525-00 Reductia inchisa a decolarii epifizare cap femural

47525-01 Reductia deschisa a decolarii epifizare cap femural

47528-00 Reducerea deschisa a fracturii de femur

47528-01 Reducerea deschisa a fracturii de femur cu fixare interna

47531-00 Reducerea inchisa a fracturii de femur cu fixare interna

47534-00 Fixarea interna a fracturii intra-articulare de condil femural

47537-00 Fixarea interna a fracturii de condil femural

47546-01	Reducerea inchisa a fracturii de platou tibial medial sau lateral cu fixare interna
47549-00	Reducerea deschisa a fracturii de platou tibial medial sau lateral
47549-01	Reducerea deschisa a fracturii de platou tibial medial sau lateral cu fixare interna
47555-01	Reducerea inchisa a fracturii de platou tibial medial si lateral cu fixare interna
47558-00	Reducerea deschisa a fracturii de platou tibial medial si lateral
47558-01	Reducerea deschisa a fracturii de platou tibial medial si lateral cu fixare interna
47566-00	Reducerea inchisa a fracturii de diafiza tibiala cu fixare interna
47566-01	Reducerea deschisa a fracturii de diafiza tibiala cu fixare interna
47566-02	Reducerea inchisa a fracturii intra-articulare de diafiza tibiala cu fixare interna
47566-03	Reducerea deschisa a fracturii intra-articulare de diafiza tibiala cu fixare interna
47570-00	Reducerea deschisa a fracturii de diafiza tibiala
47573-00	Reducerea deschisa a fracturii intra-articulare de diafiza tibiala
47582-00	Patelectomia cu reatasarea tendonului
47585-00	Fixarea interna a fracturii de rotula
47588-00	Fixarea interna a fracturii intra-articulare de condil femural cu repararea sau reconstructia ligamentelor
47588-01	Fixarea interna a fracturii intra-articulare de suprafata articulara tibiala a genunchiului cu repararea sau reconstructia ligamentelor
47591-00	Fixarea interna a fracturii intra-articulare de condil femural si de suprafata articulara tibiala a genunchiului cu repararea sau reconstructia ligamentelor
47600-00	Reducerea inchisa a fracturii de glezna cu fixare interna a diastazei, peroneului sau maleolei
47600-01	Reducerea deschisa a fracturii de glezna cu fixare interna a diastazei, peroneului sau maleolei
47603-00	Reducerea inchisa a fracturii de glezna cu fixare interna, 2 a diastazei, peroneului sau maleolei
47603-01	Reducerea deschisa a fracturii de glezna cu fixare interna, 2 a diastazei, peroneului sau maleolei
47609-01	Reducerea inchisa a fracturii de calcaneu cu fixare interna
47609-03	Reducerea inchisa a fracturii de astragal cu fixare interna
47612-01	Reducerea inchisa a fracturii intra-articulare de calcaneu cu fixare interna
47612-03	Reducerea inchisa a fracturii de calcaneu cu luxatie si fixare interna
47612-05	Reducerea inchisa a fracturii de astragal cu luxatie si fixare interna
47612-07	Reducerea inchisa a fracturii intra-articulare de astragal cu fixare interna
47615-00	Reducerea deschisa a fracturii de calcaneu
47615-01	Reducerea deschisa a fracturii de calcaneu cu fixare interna
47615-02	Reducerea deschisa a fracturii de astragal
47615-03	Reducerea deschisa a fracturii de astragal cu fixare interna
47615-04	Reducerea deschisa a luxatiei de calcaneu
47615-05	Reducerea deschisa a luxatiei de calcaneu cu fixare interna
47615-06	Reducerea deschisa a luxatiei de astragal
47615-07	Reducerea deschisa a luxatiei de astragal cu fixare interna
47618-00	Reducerea deschisa a fracturii intra-articulare de calcaneu
47618-01	Reducerea deschisa a fracturii intra-articulare de calcaneu cu fixare interna
47618-02	Reducerea deschisa a fracturii intra-articulare de astragal
47618-03	Reducerea deschisa a fracturii intra-articulare de astragal cu fixare interna
47618-04	Reducerea deschisa a fracturii de calcaneu cu luxatie
47618-05	Reducerea deschisa a fracturii de calcaneu cu luxatie si fixare interna
47618-06	Reducerea deschisa a fracturii de astragal cu luxatie
47618-07	Reducerea deschisa a fracturii de astragal cu luxatie si fixare interna
47621-01	Reducerea inchisa a fracturii de articulatie tarsometatarsiana cu fixare interna
47624-00	Reducerea deschisa a fracturii articulatiei tarsometatarsiene

47624-01	Reducerea deschisa a fracturii articulatiei tarsometatarsiene cu fixare interna
47630-00	Reducerea deschisa a fracturii de tars
47630-01	Reducerea deschisa a fracturii de tars cu fixare interna
47636-01	Reducerea inchisa a fracturii de metatars cu fixare interna
47639-00	Reducerea deschisa a fracturii de metatars
47639-01	Reducerea deschisa a fracturii de metatars cu fixare interna
47663-01	Reducerea inchisa a fracturii de falanga a halucelui cu fixare interna
47666-00	Reducerea deschisa a fracturii de falanga a halucelui
47666-01	Reducerea deschisa a fracturii de falanga a halucelui cu fixare interna
47672-01	Reducerea inchisa a fracturii de falanga a degetului piciorului, altul decat halucele, cu fixare interna
47672-02	Reducerea deschisa a fracturii de falanga a degetului piciorului, altul decat halucele
47672-03	Reducerea deschisa a fracturii de falanga a degetului piciorului, altul decat halucele, cu fixare interna
47927-01	Indepartarea de brosa, surub sau fir metalic din femur
47930-01	Indepartarea de placa, tija sau cui din femur
47933-01	Excizia exostozei osului piciorului
47975-01	Fasciotomia decompresiva a gambei pentru sindromul de compartiment acut
47978-01	Fasciotomia decompresiva a gambei pentru sindromul de compartiment cronic
47981-01	Fasciotomia decompresiva a gambei
47982-00	Forajul de col si/sau cap femural
48200-00	Grefa osoasa la femur
48203-00	Grefa osoasa la femur cu fixare interna
48206-00	Grefa osoasa la tibie
48209-00	Grefa osoasa la tibie cu fixare interna
48400-02	Osteotomia osului metatarsian
48400-03	Osteotomia de deget al piciorului
48400-04	Ostectomia de os metatarsian
48400-05	Ostectomia de deget al piciorului
48403-00	Osteotomia de os metatarsian cu fixare interna
48403-01	Osteotomia de deget al piciorului cu fixare interna
48403-02	Ostectomia de os metatarsian cu fixare interna
48403-03	Ostectomia de deget al piciorului cu fixare interna
48406-00	Osteotomia peroneului
48406-01	Ostectomia peroneului
48406-15	Osteotomia de os tarsian
48406-16	Ostectomia de os tarsian
48409-00	Osteotomia peroneului cu fixare interna
48409-01	Ostectomia peroneului cu fixare interna
48409-15	Osteotomia os tarsian cu fixare interna
48409-16	Ostectomia de os tarsian cu fixare interna
48418-00	Osteotomia tibiei
48418-01	Ostectomia tibiei
48421-00	Osteotomia tibiei cu fixare interna
48421-01	Ostectomia tibiei cu fixare interna
48424-01	Osteotomia femurului proximal
48424-02	Osteotomia mediofemurala
48424-04	Ostectomia femurului proximal
48424-05	Ostectomia mediofemurala
48424-06	Osteotomia femurului distal
48424-07	Ostectomia partii distale a femurului
48427-01	Osteotomia femurului proximal cu fixare interna
48427-02	Osteotomia mediofemurala cu fixare interna
48427-04	Ostectomia femurului proximal cu fixare interna
48427-05	Ostectomia medio femurala cu fixare interna
48427-06	Osteotomia partii distale a femurului cu fixare interna
48427-07	Ostectomia femurului distal cu fixare interna
48500-00	Epifiziodeza femurului
48503-00	Epifiziodeza tibiei si peroneului
48506-00	Epifiziodeza femurului, tibiei si peroneului

49303-00	Artrotomia soldului
49306-00	Artrodeza soldului
49312-00	Artroplastia excizionala de sold
49315-00	Artroplastia partiala de sold
49318-00	Artroplastia totala de sold, unilateral
49319-00	Artroplastia totala de sold, bilateral
49324-00	Revizia artroplastiei totale de sold
49327-00	Revizia artroplastiei totale de sold cu grefa osoasa la acetabul
49330-00	Revizia artroplastiei totale de sold cu grefa osoasa la femur
49333-00	Revizia artroplastiei totale de sold cu grefa osoasa la acetabul si femur
49339-00	Revizia artroplastiei totale de sold cu alogrefa anatomic specifica la acetabul
49342-00	Revizia artroplastiei totale de sold cu alogrefa anatomic specifica la femur
49345-00	Revizia artroplastiei totale de sold cu alogrefa anatomic specifica la acetabul si femur
49346-00	Revizia artroplastiei partiale de sold
49360-00	Artroscopia soldului
49366-00	Indepartarea artroscopica de corp strain intraarticular, articulatia soldului
49366-01	Lavajul artroscopic al soldului
49500-01	Artrotomia genunchiului
49500-02	Indepartarea partii irecuperabile intraarticular genunchiului
49500-03	Lavajul genunchiului
49500-04	Relaxarea capsulei genunchiului
49503-00	Meniscectomia genunchiului
49503-01	Stabilizarea patelofemurala
49503-02	Condroplastia genunchiului
49503-03	Transfer de tendon/ligament de genunchi, neclasificata in alta parte
49503-04	Patelectomia
49503-05	Osteoplastia genunchiului
49509-00	Sinovectomia genunchiului
49509-01	Artrodeza genunchiului
49512-00	Artrodeza genunchiului cu ablatia protezei
49515-00	Ablatia protezei de genunchi
49517-00	Hemiartroplastia de genunchi
49518-00	Artroplastia totala de genunchi, unilateral
49519-00	Artroplastia totala de genunchi, bilateral
49521-00	Artroplastia totala de genunchi cu grefa osoasa la femur, unilateral
49521-01	Artroplastia totala de genunchi cu grefa osoasa la femur, bilateral
49521-02	Artroplastia totala de genunchi cu grefa osoasa la tibie, unilateral
49521-03	Artroplastia totala de genunchi cu grefa osoasa la tibie, bilateral
49524-00	Artroplastia totala de genunchi cu grefa osoasa la femur si tibie, unilateral
49524-01	Artroplastia totala de genunchi cu grefa osoasa la femur si tibie, bilateral
49527-00	Revizia artroplastiei totale a genunchiului
49530-00	Revizia artroplastiei totale a genunchiului cu grefa osoasa la femur
49530-01	Revizia artroplastiei totale a genunchiului cu grefa osoasa la tibie
49533-00	Revizia artroplastiei totale a genunchiului cu grefa osoasa la femur si tibie
49534-00	Artroplastia totala de articulatie patelofemurala a genunchiului
49539-00	Reconstructia artroscopica a genunchiului
49539-01	Reconstructia genunchiului
49542-00	Reconstructia artroscopica a ligamentului incrucisat al genunchiului cu repararea meniscului
49542-01	Reconstructia ligamentului incrucisat al genunchiului cu repararea meniscului
49545-00	Revizia artrodezei genunchiului
49548-00	Revizia stabilizarii patelofemurale a genunchiului
49551-00	Revizia operatiei reconstructive a genunchiului
49554-00	Revizia artroplastiei totale a genunchiului cu alogrefa anatomic-specifica
49557-00	Artroscopia genunchiului
49557-02	Excizia artroscopica a marginii meniscale sau a plicii genunchiului

49558-00	Debridarea artroscopica a genunchiului
49558-01	Condroplastia artroscopica a genunchiului
49558-02	Osteoplastia artroscopica a genunchiului
49559-00	Condroplastia artroscopica a genunchiului cu foraj multiplu sau implant
49560-00	Indepartarea artroscopica a corpului irecuperabil intraarticular genunchiului
49560-01	Ajustarea artroscopica a ligamentului de genunchi
49560-02	Relaxarea laterala artroscopica a genunchiului
49560-03	Meniscectomie artroscopica a genunchiului
49561-00	Relaxarea laterala artroscopica a genunchiului cu debridare, osteoplastie sau condroplastie
49561-01	Meniscectomia artroscopica a genunchiului cu debridare, osteoplastie sau condroplastie
49561-02	Indepartarea artroscopica a corpului irecuperabil intraarticular genunchiului cu debridare, osteoplastie sau condroplastie
49562-00	Relaxarea laterala artroscopica a genunchiului cu condroplastie, foraj multiplu sau implant
49562-01	Meniscectomia artroscopica a genunchiului cu condroplastie si foraj multiplu sau implant
49562-02	Indepartarea artroscopica a corpului irecuperabil intraarticular genunchiului cu condroplastie si foraj multiplu sau implant
49563-00	Repararea artroscopica a meniscului genunchiului
49566-00	Sinovectomia artroscopica a genunchiului
49569-00	Cvadricepsoplastia genunchiului
49700-00	Artroscopia gleznei
49703-00	Lavajul artroscopic al gleznei
49703-01	Ajustarea artroscopica a osteofitului gleznei
49703-02	Indepartarea artroscopica de corp strain intraarticular al gleznei
49703-03	Repararea artroscopica a fracturii osteocondrale a gleznei
49703-04	Sinovectomia artroscopica a gleznei
49703-05	Condroplastia artroscopica a gleznei
49706-00	Artrotomia gleznei
49706-01	Lavajul articulatiei gleznei
49706-02	Indepartarea de corp strain intraarticular al gleznei
49706-03	Sectionarea contracturilor gleznei
49709-00	Stabilizarea gleznei
49712-00	Artrodeza gleznei
49715-00	Artroplastia totala a gleznei
49718-00	Alte interventii reparatorii ale tendonului articulatiei gleznei
49718-01	Repararea tendonului achillian
49724-00	Repararea secundara (intarziata) a tendonului achillian
49724-01	Reconstructia tendonului achillian
49727-00	Alungirea tendonului achillian
49800-00	Repararea primara a tendonului flexor sau extensor al piciorului
49803-00	Repararea secundara a tendonului flexor sau extensor al piciorului
49806-00	Tenotomia subcutanata a piciorului
49809-00	Tenotomia deschisa a piciorului
49809-01	Tenotomia deschisa a piciorului cu tenoplastie
49812-00	Transferul de tendon sau ligament al piciorului
49815-00	Tripla artrodeza a piciorului
49818-00	Excizia pintenului calcaneal
49845-00	Artrodeza primei articulatii metatarsofalangiene
49854-00	Fasciotomia plantara
49854-01	Fasciectomia plantara
49857-00	Inlocuirea articulatiei metatarsofalangiene
49860-00	Sinovectomia articulatiei metatarsofalangiene
49866-00	Neurectomia piciorului
50118-00	Artrodeza articulatiei subastragaliene
50218-02	Rezectia in bloc a tumorii maligne de os lung al membrului inferior cu artrodeza articulatiei adiacente
50218-03	Rezectia in bloc a tumorii maligne de os lung al membrului inferior cu inlocuirea articulatiei adiacente
50233-00	Hemipelvectomia pentru tumora maligna

50236-00	Amputatia la nivelul soldului pentru tumora maligna
50236-02	Amputatia de treime proximala a femurului pentru tumora maligna
50312-00	Sinovectomia gleznei
50321-00	Corectia piciorului equinovarus, unilateral
50324-00	Revizia corectiei de picior equinovarus, unilateral
50324-01	Revizia corectiei de picior equinovarus, bilateral
50327-00	Corectia piciorului equinovarus, bilateral
50333-00	Excizia coalescentei tarsiene
50339-00	Transferul lateral al tendonului muschiului tibial anterior
50342-00	Transferul tendonului muschiului tibial posterior prin membrana interosoasa pe fata anterioara sau posterioara a piciorului
50345-00	Corectarea deformarii in hiperextensie a degetului piciorului
50354-00	Rezectia si fixarea interna a tibiei pentru pseudoartroza congenitala
50357-00	Transfer de tendon muschi drept femural
50357-01	Transfer de tendon muschi ischiogambier medial
50357-02	Transfer de tendon muschi ischiogambier lateral
50360-00	Transfer combinat de tendon muschi ischiogambier lateral si medial
50363-00	Relaxarea posterioara a contracturii de genunchi, unilateral
50366-00	Relaxarea posterioara a contracturii de genunchi, bilateral
50369-00	Relaxarea posterioara a contracturii de genunchi cu artroliza, unilateral
50372-00	Relaxarea posterioara a contracturii de genunchi cu artroliza, bilateral
50375-00	Relaxare mediala pentru contractura de sold, unilateral
50378-00	Relaxare mediala pentru contractura de sold, bilateral
50381-00	Relaxare anterioara pentru contractura de sold, unilateral
50384-00	Relaxare anterioara pentru contractura de sold, bilateral
50411-00	Rezectia distala a femurului si proximala a tibiei cu artrodeza de genunchi
50414-00	Rezectia distala a femurului si proximala a tibiei cu artrodeza de genunchi si plastie rotationala
50417-00	Reconstructia genunchiului implicand transferul peroneului sau tibiei si repararea mecanismului cvadricepsului
50423-00	Transfer de peroneu la nivelul tibiei cu fixare interna
90551-00	Implantarea dispozitivului protetic al gambei
90552-00	Alta reparare a soldului
90555-00	Osteotomia rotulei
90556-00	Tenoliza tendonului achilian extensor sau flexor al piciorului
90557-00	Dezarticulartia de deget al piciorului
90558-00	Reducerea deschisa a fracturii de glezna
90559-00	Artrodeza degetului piciorului
90567-01	Fasciotomia pentru ischemia membrului inferior
90598-00	Alta reparare a genunchiului
90599-00	Alta interventie reparatorie asupra gleznei
90603-15	Sechestrectomia femurala
90603-16	Sechestrectomia tibiei
90603-17	Sechestrectomia peroneului
90603-18	Sechestrectomia tarsiana
90603-19	Sechestrectomia metatarsiana
90603-20	Sechestrectomia falangei piciorului

Proceduri (TAB-X04-3)

13106-00	Trombectomie la nivelul unui sunt extern arterio-venos
15327-00	Brahiterapia cu implantarea de surse mobile intr-un singur plan, cu doza mica
15327-01	Brahiterapia cu implantarea de surse mobile intr-un singur plan, cu doza pulsatorie
15327-02	Brahiterapia cu implantarea de surse mobile in planuri multiple sau in volum, cu doza mica
15327-03	Brahiterapia cu implantarea de surse mobile in planuri multiple sau in volum, cu doza pulsatorie
15327-04	Brahiterapia cu implantarea surselor permanente, <10 surse radioactive

15327-05	Brahiterapia cu implantarea surselor permanente, >=10 surse radioactive
30023-00	Debridarea excizionala a partilor moi
30023-01	Debridarea excizionala a partilor moi implicand os sau cartilaj
30058-00	Controlul hemostazei, post interventie chirurgicala, neclasificata in alta parte
30068-00	Indepartarea de corp strain din muschi, tendon sau tesuturi profunde
30103-00	Excizia sinusului implicand muschiul si tesutul profund
30107-00	Excizia chistului sinovial, neclasificata in alta parte
30107-01	Excizia bursei mici
30111-00	Bursectomia
30168-00	Lipectomie, o excizie
30171-00	Lipectomia, 2 sau mai multe excizii
30174-00	Lipectomia sortului abdominal subombilical
30177-00	Lipectomia sortului abdominal, radicala
30223-03	Incizia si drenajul abcesului profund de parti moi
30224-00	Drenajul percutanat al abcesului profund de parti moi
30224-01	Drenajul percutanat al abcesului, hematomului sau chistului intraabdominal
30224-02	Drenajul percutanat al abcesului retroperitoneal
30225-00	Reinsertia tubului de drenaj pentru abcesul profund al partilor moi
30226-00	Fasciotomia, neclasificata in alta parte
30229-00	Excizia muschiului, neclasificata in alta parte
30235-00	Repararea rupturii musculare, neclasificata in alta parte
30238-00	Repararea fasciei, neclasificata in alta parte
30241-00	Excizia leziunii benigne osoase, neclasificata in alta parte
31000-00	Excizii seriate controlate microscopic pentru tumori tegumentare
31340-00	Excizia de muschi, os sau cartilaj pentru leziuni profunde ale tegumentului
31350-00	Excizia leziunii de tesut moale, neclasificata in alta parte
32200-00	Devascularizarea muschiului distal
32712-01	Bypass ilio-femural cu grefon din material sintetic
32760-00	Recoltarea unei vene de la nivelul unui membru pentru bypass sau inlocuirea unui grefon
32763-00	Alte revascularizari arteriale prin bypass utilizand grefon venos
32763-01	Alte revascularizari arteriale prin bypass utilizand grefon sintetic
32766-00	Reconstructia altor artere prin anastomoza directa
32766-01	Reconstructia altei vene prin anastomoza directa
33172-00	Inlocuirea altui anevrism de artera majora cu grefon
33539-00	Endarterectomia extremitatilor
33548-00	Angioplastie cu petec de vena
33548-01	Angioplastie cu petec de material sintetic
33548-02	Venoplastie cu petec venos
33548-03	Venoplastie cu petec de material sintetic
33551-00	Recoltarea unei vene de la nivelul unui membru pentru patch venos
33554-00	Endarterectomia in combinatie cu bypass arterial pentru pregatirea segmentului de anastomoza
33803-02	Embolectomie sau trombectomie la nivelul unui bypass al vaselor mari
33812-04	Trombectomie la nivelul altei vene
33848-00	Reinterventie pentru controlul hemostazei sau pentru tromboza dupa interventie la nivelul vaselor unei extremitati
34106-04	Explorarea altor artere
34106-09	Explorarea altor vene
34106-14	Intreruperea altor artere
34106-19	Intreruperea altei venei
34133-00	Scalenotomia
34163-00	Repararea fistulei aorto-enterice prin insertia unei grefe aortice
34175-00	Excizia unui bypass infectat situat la nivelul unui membru
34500-00	Insertia unui sunt extern arterio-venos

34509-01	Efectuarea unei fistule arterio-venoase nativa (cu vena) la nivelul membrului superior
34512-00	Efectuarea unei fistule arterio-venoase native (cu vena) sau cu interpozitia de grefon
34512-01	Efectuarea unei fistule arterio-venoase cu interpozitie de proteza
34515-00	Trombectomie la nivelul unei fistule arterio-venoase
34527-01	Implantarea unui infuzomat automat
34528-01	Insertia percutanata a pompei de perfuzie vasculare implantabile
34530-02	Reinterventia la nivelul unui infuziomat implantabil
34803-00	Bypass la nivelul venei cave folosind un grefon venos
34803-01	Bypass la nivelul venei cave folosind un grefon sintetic
34812-00	Bypass la nivelul altei vene folosind un grefon venos
34812-01	Bypass la nivelul altei vene folosind un grefon sintetic
35202-00	Descoperirea pentru reinterventie la nivelul arterelor sau venelor gatului, abdomenului sau membrelor
35309-06	Angioplastie percutana cu balon si stentare unica
35309-07	Angioplastie percutana cu balon si stentare multipla
35309-08	Angioplastie intraoperatorie cu balon si stentare unica
35309-09	Angioplastie intraoperatorie cu balon si stentare multipla
35321-00	Embolizare prin catererizare a unui vas
35759-00	Hemostaza postoperatorie, dupa o interventie chirurgicala ginecologica neclasificata in alta parte
39127-00	Insertia de dispozitiv implantabil pentru perfuzia spinala
39128-00	Implantarea pompei de perfuzie spinala
39300-00	Repararea primara a nervului
39303-00	Repararea secundara a nervului
39306-00	Repararea primara a trunchiului nervos
39309-00	Repararea secundara a trunchiului nervos
39312-00	Neuroliza deschisa de trunchi nervos interfascicular periferic
39315-00	Grefa de nerv la trunchi nervos
39318-00	Grefa de nerv
39321-00	Transpozitia de nerv
39323-00	Alta neurotomie percutanata prin radiofrecventa
39323-01	Alta neurotomie percutanata cu stilet de racire
39324-00	Neurectomia de nerv periferic superficial
39324-01	Neurotomia deschisa de nerv periferic superficial
39324-02	Indepartarea tumorii din nerv periferic superficial
39327-00	Neurectomia de nerv periferic profund
39327-01	Neurotomia deschisa de nerv periferic profund
39327-02	Indepartarea tumorii de nerv periferic profund
39330-00	Neuroliza deschisa de nerv periferic, neclasificata in alta parte
39333-00	Explorarea plexului brahial
43876-00	Excizia teratomului sacrococcigian, abordul posterior
43879-00	Excizia teratomului sacrococcigian, abordul posterior si abdominal
43909-00	Aortopexie
43987-02	Excizia neuroblastomului, neclasificata in alta parte
44376-00	Reamputatia bontului de amputatie
45003-00	Lambou miocutanat local mic si simplu
45006-00	Lambou miocutanat larg
45009-00	Lambou muscular local mic si simplu
45012-00	Lambou muscular mare
45015-00	Intarzierea lamboului muscular
45015-01	Intarzierea lamboului miocutan
45018-02	Grefa de grasime
45018-03	Grefa de fascie
45039-00	Excizia malformatiilor arteriovenoase in alta zona, <=3 cm
45042-00	Excizia malformatiilor arteriovenoase in alte zone, mai mare de 3 cm

45051-01	Alte metode de reconstructie si reconturare cu implant
45515-00	Revizia cicatricii din alta zona, <7cm in lungime
45515-01	Relaxarea contracturii tegumentare si a tesutului subcutanat
45518-00	Revizia cicatricii din alte zone, mai mare de 7 cm in lungime
45584-00	Liposuctia
45656-03	Grefa compozita in alte zone
47726-00	Prelevarea de os pentru grefa prin incizie separata
47732-00	Prelevarea de pedicul de vascularizare al osului pentru grefa
47900-00	Aspiratia chistului osos
47900-01	Injectarea in chistul osos
47920-00	Insertia stimulatorului de crestere osoasa
47921-00	Insertia dispozitivului de fixare interna, neclasificata in alta parte
47927-00	Indepartarea de brosa, surub sau fir metalic, neclasificata in alta parte
47930-00	Indepartarea de placa, tija sau cui, neclasificata in alta parte
47933-02	Excizia exostozei osului de dimensiuni mici, neclasificata in alta parte
47954-00	Repararea tendonului, neclasificata in alta parte
47957-00	Alungirea de tendon, neclasificata in alta parte
47960-00	Tenotomia subcutanata, neclasificata in alta parte
47963-00	Tenotomia deschisa, neclasificata in alta parte
47963-01	Tenoplastia, neclasificata in alta parte
47966-00	Transferul de tendon sau ligament, neclasificata in alta parte
47966-01	Transfer muscular, neclasificat in alta parte
47969-00	Tenosinovectomia, neclasificata in alta parte
47972-00	Procedura deschisa asupra tecii tendinoase, neclasificata in alta parte
47978-00	Fasciotomia de decompresie a antebratului pentru sindromul de compartiment cronic
47981-00	Fasciotomia de decompresie a antebratului
48239-00	Grefa osoasa, neclasificata in alta parte
48242-00	Grefa osoasa cu fixare interna, neclasificata in alta parte
48400-00	Osteotomia osului accesor
48400-01	Ostectomia osului accesor
48509-00	Epifiziodeza, neclasificata in alta parte
48512-00	Epifizioliza
50100-00	Artroscopia de articulatie, neclasificata in alta parte
50102-00	Procedura artroscopica neclasificata in alta parte
50103-00	Artrotomia de articulatie, neclasificata in alta parte
50104-00	Sinovectomia articulatiei, neclasificata in alta parte
50106-00	Stabilizarea articulara, neclasificata in alta parte
50109-00	Artrodeza articulatiei, neclasificata in alta parte
50112-00	Sectionarea contracturii articulare, neclasificata in alta parte
50121-00	Transplantarea tendonului iliopsoasului la trohanterul mare
50127-00	Artroplastia articulatiei, neclasificata in alta parte
50130-00	Aplicarea dispozitivului de fixare externa neclasificata altundeva
50200-00	Biopsia de os, neclasificata in alta parte
50227-00	Rezectia in bloc a tumorii maligne de os cu alogrefa anatomic specifica
50227-01	Rezectia in bloc a tumorii maligne de os cu autogrefa anatomic specifica
50239-00	Amputatia zonelor neclasificate in alta parte, pentru tumora maligna
50300-00	Fixarea transarticulara
50303-00	Alungirea de membru
50306-00	Alungirea de membru, bipolara
50309-00	Ajustarea de fixator cu cercuri sau aparat similar
50394-00	Osteotomii peri-acetabulare multiple
50396-00	Transsectie falanga
50402-00	Eliberarea muschiului sternocleidomastoidian
53226-00	Sinovectomia articulatiei temporomandibulare
53236-00	Stabilizarea articulatiei temporomandibulare
53239-00	Artrodeza articulatiei temporomandibulare

90012-00	Implantarea neurostimulatorului periferic
90012-01	Indepartarea neurostimulatorului periferic
90013-00	Biopsia de nerv
90016-00	Alte proceduri diagnostice asupra nervilor
90016-01	Alta procedura asupra nervilor
90021-00	Rizotomia altui nerv intracranian
90209-03	Arteriorafie la nivelul altor artere
90213-03	Reconstructia altor artere prin interpozitia unui grefon
90222-00	Alte interventii la nivelul arterelor
90222-01	Alte interventii la nivelul venelor
90223-00	Alte proceduri vasculare
90229-00	Alte endarterectomii
90230-00	Embolectomie sau trombectomie a altor artere
90232-00	Venorafie unei alte vene
90233-00	Reconstructia altei vene prin interpozitia unui grefon
90282-00	Excizia de ganglion limfatic in alte zone
90561-00	Insertia sau inlocuirea stimulatorului de muschi scheletic
90566-00	Indepartarea stimulatorului de muschi scheletic
90567-00	Fasciotomia pentru ischemia membrului superior
90568-00	Incizia muschiului, neclasificata in alta parte
90568-01	Incizie bursei, neclasificata in alta parte
90568-02	Incizia partilor moi, neclasificata in alta parte
90569-00	Osteotomia, neclasificata in alta parte
90570-00	Sectionarea capsulei articulare, ligamentului sau cartilajului, neclasificata in alta parte
90571-00	Sectionarea aderentelor muschiului, tendonului, fasciei sau bursei
90572-00	Ostectomie, neclasificata in alta parte
90573-00	Sechestrectomia altor zone musculoscheletice nespecificate
90574-00	Excizia leziunii de articulatie, neclasificata in alta parte
90574-01	Excizia articulatiei, neclasificata in alta parte
90575-00	Excizia de parti moi, neclasificata in alta parte
90577-00	Prelevarea de muschi sau fascie pentru grefa
90578-00	Prelevarea de tendon pentru grefa
90579-00	Fasciectomia, neclasificata in alta parte
90580-00	Debridarea zonei fracturii deschise
90581-00	Reducerea decolarii epifizare, neclasificata in alta parte
90582-00	Sutura de ligament, neclasificata in alta parte
90582-01	Sutura de tendon, neclasificata in alta parte
90582-02	Sutura de muschi sau fascie, neclasificata in alta parte
90583-00	Grefa de tendon, neclasificata in alta parte
90583-01	Grefa musculara , neclasificata in alta parte
90584-00	Transpozitia de tendon, neclasificata in alta parte
90584-01	Reatasare de tendon, neclasificata in alta parte
90585-00	Reatasarea muschiului, neclasificata in alta parte
90586-00	Alte proceduri plastice asupra muschilor, neclasificate in alta parte
90588-00	Osteoclazia
90589-00	Repararea osului, neclasificata in alta parte
90589-01	Repararea de ligament, neclasificata in alta parte
90590-00	Reconstructia de tendon cu scripete, neclasificata in alta parte
90593-00	Alte proceduri diagnostice pe muschi, tendon, fascie sau bursa, neclasificate in alta parte
90593-01	Alte proceduri pe muschi, tendon, fascie sau bursa, neclasificate in alta parte
90594-00	Alte proceduri diagnostice asupra unui os sau articulatie, neclasificata in alta parte
90595-00	Alte proceduri asupra aparatului musculoscheletic, neclasificate in alta parte
90601-00	Lavajul artroscopic al articulatiei, neclasificat in alta parte
90601-01	Lavajul articulatiei, neclasificat in alta parte
90603-04	Sechestrectomia vertebrala
90603-05	Sechestrectomia vertebrala cu interesarea maduvei spinarii
90603-14	Sechestrectomia oaselor pelvisului
90604-00	Corectia diformitatii osoase
90605-00	Osteosinteza cu compresiune

90605-01	Osteosinteza, neclasificata in alta parte
90669-00	Excizia tegumentului pentru grefa
90675-00	Alte reparatii ale tegumentului si tesutului subcutanat
90764-00	Brahiterapia intracavitara cu doza mica
90764-01	Brahiterapia intracavitara cu doza mare

ADRG X05 Alte proceduri pentru leziuni ale mainii

Proceduri in tabelul TAB-X05-2 sau (Diagnostice principale in tabelul TAB-X05-1 si Proceduri in tabelul TAB-X05-3)

DRG X05Z Alte proceduri pentru leziuni ale mainii

Diagnostice principale (TAB-X05-1)

S59.7	Leziuni multiple ale antebratului
S59.8	Alte leziuni specificate ale antebratului
S59.9	Leziune nespecificata a antebratului
S61.0	Plaga deschisa a degetului (degetelor) fara vatamarea unghiei
S61.1	Plaga deschisa a degetului (degetelor) cu vatamarea unghiei
S61.7	Plagi deschise multiple ale pumnului si mainii
S61.88	Plaga deschisa a altor parti ale pumnului si mainii
S61.9	Plaga deschisa a pumnului si a unei parti a mainii, parte nespecificata
S65.0	Leziune a arterei ulnare la nivelul pumnului si mainii
S65.1	Leziune a arterei radiale la nivelul pumnului si mainii
S65.2	Leziune a arcului palmar superficial
S65.3	Leziune a arcului palmar profund
S65.4	Leziune a vasului (vaselor) de sange al(e) policelui
S65.5	Leziune a vasului (vaselor) de sange al(e) altui deget
S65.7	Leziune a vasului (vaselor) de sange la nivelul pumnului si mainii
S65.9	Leziune a vasului de sange nespecificat la nivelul pumnului si mainii
S67.0	Leziune prin zdrobire a policelui si a altui deget(e)
S67.8	Leziune prin zdrobire a altor parti si nespecificate ale pumnului si mainii
S68.0	Amputatie traumatica a policelui (completa) (partiala)
S68.1	Amputatie traumatica a unui singur deget (completa) (partiala)
S68.2	Amputatie traumatica a doua sau mai multe degete (completa) (partiala)
S69.7	Leziuni multiple ale pumnului si mainii
S69.8	Alte leziuni specificate ale pumnului si mainii
S69.9	Leziune nespecificata a pumnului si mainii
T33.5	Degeratura superficiala a pumnului si mainii
T34.5	Degeratura cu necroza tesutului pumnului si mainii
T35.4	Degeratura nespecificata a membrului superior

Proceduri (TAB-X05-2)

39331-00	Decompresia endoscopica a tunelului carpian
39331-01	Decompresia tunelului carpian
44325-00	Amputatia mediocarpiana
44325-01	Amputatia transmetacarpiana
44328-02	Dezarticulatia pumnului
46300-00	Artrodeza articulatiei interfalangiene a mainii
46300-01	Artrodeza articulatiei metacarpofalangiene
46303-00	Artrodeza articulatiei carpometacarpiene
46306-00	Artroplastia interpozitionala a articulatiei interfalangiene

46306-01 Artroplastia interpozitionala a articulatiei metacarpofalangiene

46307-00 Artroplastia cu placa volara a articulatiei interfalangiene a mainii

46307-01 Artroplastia cu placa volara a articulatiei metacarpofalangiene

46309-00 Artroplastia articulatiei interfalangiene a mainii, o articulatie

46309-01 Artroplastia articulatiei metacarpofalangiene, o articulatie

46312-00 Artroplastia articulatiei interfalangiene a mainii, 2 articulatii

46312-01 Artroplastia articulatiei metacarpofalangiene, 2 articulatii

46315-00 Artroplastia articulatiei interfalangiene a mainii, 3 articulatii

46315-01 Artroplastia articulatiei metacarpofalangiene, 3 articulatii

46318-00 Artroplastia articulatiei interfalangiene a mainii, 4 articulatii

46318-01 Artroplastia articulatiei metacarpofalangiene, 4 articulatii

46321-00 Artroplastia articulatiei interfalangiene a mainii, 5 sau mai multe articulatii

46321-01 Artroplastia articulatiei metacarpofalangiene, 5 sau mai multe articulatii

46324-00 Artroplastia osului carpian

46327-00 Artrotomia articulatiei interfalangiene a mainii

46327-01 Artrotomia articulatiei metacarpofalangiene

46330-00 Repararea de ligament sau capsula a articulatiei interfalangiene

46330-01 Repararea de ligament sau capsula a articulatiei metacarpofalangiene

46333-00 Repararea de ligament sau capsula a articulatiei interfalangiene cu grefa de tesut liber sau implant

46333-01 Repararea de ligament sau capsula a articulatiei metacarpofalangiene cu grefa de tesut liber sau implant

46336-00 Sinovectomia articulatiei interfalangiene a mainii

46336-01 Sinovectomia articulatiei metacarpiene

46336-02 Capsulectomia articulatiei interfalangiene a mainii

46336-03 Capsulectomia articulatiei metacarpofalangiene

46336-04 Debridarea articulatiei interfalangiene a mainii

46336-05 Debridarea articulatiei metacarpofalangiene

46339-00 Sinovectomia tendonului flexor sau extensor al mainii

46342-00 Sinovectomia articulatiei radio-ulnare distale

46342-01 Sinovectomia articulatiei carpo-metacarpiene

46345-00 Reconstructia articulatiei radio-ulnare distale

46348-00 Sinovectomia tendonului flexor, 1 deget

46351-00 Sinovectomia tendoanelor flexoare, 2 degete

46354-00 Sinovectomia tendoanelor flexoare, 3 degete

46357-00 Sinovectomia tendoanelor flexoare, 4 degete

46360-00 Sinovectomia tendoanelor flexoare, 5 sau mai multe degete

46363-00 Eliberarea de teaca tendinoasa a mainii

46366-00 Fasciotomia subcutanata pentru maladia Dupuytren

46369-00 Fasciectomia palmara pentru contractura Dupuytren

46372-00 Fasciectomia palmara pentru contractura Dupuytren implicand 1 deget (raza)

46375-00 Fasciectomia palmara pentru contractura Dupuytren implicand 2 degete (raze)

46378-00 Fasciectomia palmara pentru contractura Dupuytren implicand cel putin 3 degete (raze)

46381-00 Eliberarea de capsula articulara interfalangiana pentru maladia Dupuytren

46387-00 Revizia fasciectomiei palmare pentru maladia Dupuytren implicand 1 deget (raza)

46390-00 Revizia fasciectomiei palmare pentru maladia Dupuytren implicand 2 degete (raze)

46393-00 Revizia fasciectomiei palmare pentru maladia Dupuytren implicand 3 sau mai multe degete (raze)

46396-00 Osteotomia de deget

46396-01 Osteotomia de os metacarpian

46396-03 Ostectomia osului metacarpian

46399-00 Osteotomia de deget cu fixare interna

46399-01 Osteotomia de os metacarpian cu fixare interna

46402-00 Grefa osoasa la osul metacarpian

46402-01 Grefa osoasa la falanga mainii

46405-00 Grefa osoasa la osul metacarpian cu fixare interna

46405-01 Grefa osoasa la falanga mainii cu fixare interna

46408-00 Reconstructia tendonului mainii cu grefa de tendon

46411-00 Reconstructia tendonului flexor trohlear al mainii cu grefa de tendon

46414-00 Insertia protezei de tendon artificial al mainii

46417-00 Transferul de tendon al mainii

46420-00 Repararea primara a tendonului extensor al mainii

46423-00 Repararea secundara a tendonului extensor al mainii

46426-00 Repararea primara a tendonului flexor a mainii, proximal de trohleea A1

46429-00 Repararea secundara a tendonului flexor a mainii, proximal de trohleea A1

46432-00 Repararea primara a tendonului flexor a mainii, distal de trohleea A1

46435-00 Repararea secundara a tendonului flexor a mainii, distal de trohleea A1

46438-00 Fixarea inchisa a degetului "in ciocan"

46441-00 Repararea deschisa a degetului "in ciocan"

46442-00 Reducerea deschisa de fracturii intra-articulare a degetului "in ciocan"

46444-00 Reconstructia deformarii in butoniera

46447-00 Reconstructia deformarii in butoniera cu eliberarea contracturii articulare

46450-00 Tenoliza de tendon extensor al mainii

46453-00 Tenoliza tendonului flexor al mainii

46456-00 Tenotomia percutana a degetului

46464-00 Amputatia degetului supranumerar al mainii complet

46465-00 Amputatia degetului

46480-00 Amputatia degetului incluzand osul metacarpian

46483-00 Revizia bontului de amputatie a mainii sau degetului

46486-00 Reparatia primara a unghiei sau patului unghial

46489-00 Reparatia secundara a unghiei sau a patului unghial

46492-00 Corectia contracturii de deget al mainii

46494-00 Excizia nodulului mainii

46495-00 Excizia chistului mucos al degetului mainii

46495-01 Excizia nodulului degetului distal al mainii

46498-00 Excizia nodulului tecii tendonului flexor a mainii

46500-00 Excizia nodulului articulatiei dorsale a mainii

46501-00 Excizia nodulului articulatiei volare a mainii

46502-00 Excizia nodulului recurent al articulatiei dorsale a mainii

46503-00 Excizia nodulului recurent al articulatiei volare a mainii

46507-00 Transpozitia de deget (raza) al mainii cu pedicul vascular

46510-00 Reducerea macrodactiliei

46522-00 Incizia si drenajul tecii tendonului flexor al degetului

46525-00 Incizia si drenajul paronichiei mainii

47027-02 Reducerea deschisa a luxatiei de articulatie radio-ulnara distala

47027-03 Reducerea deschisa a luxatiei de articulatie radio-ulnara distala cu fixare interna

47033-00 Reducerea deschisa a luxatiei carpului

47033-01 Reducerea deschisa a luxatiei de articulatie carpometacarpiana

47039-00 Reducerea deschisa a luxatiei de articulatie interfalangiana

47045-00 Reducerea deschisa a luxatiei de articulatie metacarpofalangiana

47300-01 Reducerea inchisa a fracturii de falanga distala a mainii cu fixare interna

47303-01 Reducerea inchisa a fracturii intra-articulare de falanga distala a mainii cu fixare interna

47306-00 Reducerea deschisa a fracturii de falanga distala a mainii

47306-01 Reducerea deschisa a fracturii de falanga distala a mainii cu fixare interna

47309-00 Reducerea deschisa a fracturii intra-articulare de falanga distala a mainii

47309-01 Reducerea deschisa a fracturii intra-articulare de falanga distala a mainii cu fixare interna

47312-01 Reducerea inchisa a fracturii de falanga medie a mainii cu fixare interna

47315-01	Reducerea inchisa a fracturii intra-articulare de falanga medie a mainii cu fixare interna
47318-00	Reducerea deschisa a fracturii de falanga medie a mainii
47318-01	Reducerea deschisa a fracturii de falanga medie a mainii cu fixare interna
47321-00	Reducerea deschisa a fracturii intra-articulare de falanga medie a mainii
47321-01	Reducerea deschisa a fracturii intra-articulare de falanga medie a mainii cu fixare interna
47324-01	Reducerea inchisa a fracturii de falanga proximala a mainii cu fixare interna
47327-01	Reducerea inchisa a fracturii intra-articulare de falanga proximala a mainii cu fixare interna
47330-00	Reducerea deschisa a fracturii de falanga proximala a mainii
47330-01	Reducerea deschisa a fracturii de falanga proximala a mainii cu fixare interna
47333-00	Reducerea deschisa a fracturii intra-articulare de falanga proximala a mainii
47333-01	Reducerea deschisa a fracturii intra-articulare de falanga proximala a mainii cu fixare interna
47336-01	Reducerea inchisa a fracturii de metacarp cu fixare interna
47339-01	Reducerea inchisa a fracturii intra-articulare de metacarp cu fixare interna
47342-00	Reducerea deschisa a fracturii de metacarp
47342-01	Reducerea deschisa a fracturii de metacarp cu fixare interna
47345-00	Reducerea deschisa a fracturii intra-articulare de metacarp
47345-01	Reducerea deschisa a fracturii intra-articulare de metacarp cu fixare interna
47348-01	Reducerea inchisa a fracturii carpului cu fixare interna
47351-00	Reducerea deschisa a fracturii la nivelul carpului
47351-01	Reducerea deschisa a fracturii de carp cu fixare interna
47354-01	Reducerea inchisa a fracturii de scafoid cu fixare interna
47357-00	Reducerea deschisa a fracturii de scafoid
47357-01	Reducerea deschisa a fracturii de scafoid cu fixare interna
47933-00	Excizia exostozei osului mainii
47963-02	Repararea de tendon al mainii, neclasificata altundeva
47981-02	Fasciotomia de decompresie a mainii
48230-00	Grefa osoasa la scafoid
48233-00	Grefa osoasa la scafoid cu fixare interna
48236-00	Grefa osoasa la scafoid cu fixare interna si osteotomie
48406-13	Osteotomia de os carpian
48406-14	Ostectomia de os carpian
48409-13	Osteotomia de os carpian cu fixare interna
48409-14	Ostectomia de os carpian cu fixare interna
49200-00	Artrodeza articulatiei radiocarpiene
49203-00	Artrodeza articulatiei intercarpiene
49206-00	Artroplastia excizionala a incheieturii mainii
49209-00	Artroplastia totala a incheieturii mainii
49212-00	Artrotomia articulatiei mainii
49215-00	Reconstructia articulatiei mainii
49218-00	Artroscopia articulatiei mainii
49221-00	Forajul artroscopic al defectului carpian
49221-01	Excizia artroscopica de corp strain intraarticular al pumnului
49221-02	Eliberarea artroscopica a aderentelor incheieturii mainii
49224-00	Debridarea artroscopica a incheieturii mainii
49224-01	Sinovectomia artroscopica a articulatiei mainii
49224-02	Osteoplastia artroscopica a incheieturii mainii
49227-00	Fixarea artroscopica a fragmentului osteocondral al carpului cu brosa
50396-01	Amputatia de falanga a mainii cu reconstructia de ligament sau articulatie
90540-00	Tenoliza tendonului flexor sau extensor al antebratului sau incheieturii mainii
90542-00	Alta interventie reparatorie asupra incheieturii mainii
90543-00	Artroplastia de corectie a articulatiei mainii
90544-00	Sectionarea aderentelor mainii
90545-00	Incizia de parti moi ale mainii

90547-00	Repararea de muschi sau fascie a mainii, neclasificata in alta parte
90548-00	Alte proceduri plastice asupra mainii
90603-11	Sechestrectomia carpului
90603-12	Sechestrectomia metacarpului
90603-13	Sechestrectomia falangei mainii
90673-00	Corectarea sindactiliei

Proceduri (TAB-X05-3)

13106-00	Trombectomie la nivelul unui sunt extern arterio-venos
15327-00	Brahiterapia cu implantarea de surse mobile intr-un singur plan, cu doza mica
15327-01	Brahiterapia cu implantarea de surse mobile intr-un singur plan, cu doza pulsatorie
15327-02	Brahiterapia cu implantarea de surse mobile in planuri multiple sau in volum, cu doza mica
15327-03	Brahiterapia cu implantarea de surse mobile in planuri multiple sau in volum, cu doza pulsatorie
15327-04	Brahiterapia cu implantarea surselor permanente, <10 surse radioactive
15327-05	Brahiterapia cu implantarea surselor permanente, >=10 surse radioactive
30023-00	Debridarea excizionala a partilor moi
30023-01	Debridarea excizionala a partilor moi implicand os sau cartilaj
30058-00	Controlul hemostazei, post interventie chirurgicala, neclasificata in alta parte
30068-00	Indepartarea de corp strain din muschi, tendon sau tesuturi profunde
30103-00	Excizia sinusului implicand muschiul si tesutul profund
30107-00	Excizia chistului sinovial, neclasificata in alta parte
30107-01	Excizia bursei mici
30111-00	Bursectomia
30168-00	Lipectomie, o excizie
30171-00	Lipectomia, 2 sau mai multe excizii
30174-00	Lipectomia sortului abdominal subombilical
30177-00	Lipectomia sortului abdominal, radicala
30223-03	Incizia si drenajul abcesului profund de parti moi
30224-00	Drenajul percutanat al abcesului profund de parti moi
30224-01	Drenajul percutanat al abcesului, hematomului sau chistului intraabdominal
30224-02	Drenajul percutanat al abcesului retroperitoneal
30225-00	Reinsertia tubului de drenaj pentru abcesul profund al partilor moi
30226-00	Fasciotomia, neclasificata in alta parte
30229-00	Excizia muschiului, neclasificata in alta parte
30235-00	Repararea rupturii musculare, neclasificata in alta parte
30238-00	Repararea fasciei, neclasificata in alta parte
30241-00	Excizia leziunii benigne osoase, neclasificata in alta parte
31000-00	Excizii seriate controlate microscopic pentru tumori tegumentare
31340-00	Excizia de muschi, os sau cartilaj pentru leziuni profunde ale tegumentului
31350-00	Excizia leziunii de tesut moale, neclasificata in alta parte
32200-00	Devascularizarea muschiului distal
32712-01	Bypass ilio-femural cu grefon din material sintetic
32760-00	Recoltarea unei vene de la nivelul unui membru pentru bypass sau inlocuirea unui grefon
32763-00	Alte revascularizari arteriale prin bypass utilizand grefon venos
32763-01	Alte revascularizari arteriale prin bypass utilizand grefon sintetic
32766-00	Reconstructia altor artere prin anastomoza directa
32766-01	Reconstructia altei vene prin anastomoza directa
33172-00	Inlocuirea altui anevrism de artera majora cu grefon
33539-00	Endarterectomia extremitatilor
33548-00	Angioplastie cu petec de vena
33548-01	Angioplastie cu petec de material sintetic
33548-02	Venoplastie cu petec venos

33548-03 Venoplastie cu petec de material sintetic

33551-00 Recoltarea unei vene de la nivelul unui membru pentru patch venos

33554-00 Endarterectomia in combinatie cu bypass arterial pentru pregatirea segmentului de anastomoza

33803-02 Embolectomie sau trombectomie la nivelul unui bypass al vaselor mari

33812-04 Trombectomie la nivelul altei vene

33848-00 Reinterventie pentru controlul hemostazei sau pentru tromboza dupa interventie la nivelul vaselor unei extremitati

34106-04 Explorarea altor artere

34106-09 Explorarea altor vene

34106-14 Intreruperea altor artere

34106-19 Intreruperea altei venei

34133-00 Scalenotomia

34163-00 Repararea fistulei aorto-enterice prin insertia unei grefe aortice

34175-00 Excizia unui bypass infectat situat la nivelul unui membru

34500-00 Insertia unui sunt extern arterio-venos

34509-01 Efectuarea unei fistule arterio-venoase nativa (cu vena) la nivelul membrului superior

34512-00 Efectuarea unei fistule arterio-venoase native (cu vena) sau cu interpozitia de grefon

34512-01 Efectuarea unei fistule arterio-venoase cu interpozitie de proteza

34515-00 Trombectomie la nivelul unei fistule arterio-venoase

34527-01 Implantarea unui infuzomat automat

34528-01 Insertia percutanata a pompei de perfuzie vasculare implantabile

34530-02 Reinterventia la nivelul unui infuziomat implantabil

34803-00 Bypass la nivelul venei cave folosind un grefon venos

34803-01 Bypass la nivelul venei cave folosind un grefon sintetic

34812-00 Bypass la nivelul altei vene folosind un grefon venos

34812-01 Bypass la nivelul altei vene folosind un grefon sintetic

35202-00 Descoperirea pentru reinterventie la nivelul arterelor sau venelor gatului, abdomenului sau membrelor

35309-06 Angioplastie percutana cu balon si stentare unica

35309-07 Angioplastie percutana cu balon si stentare multipla

35309-08 Angioplastie intraoperatorie cu balon si stentare unica

35309-09 Angioplastie intraoperatorie cu balon si stentare multipla

35321-00 Embolizare prin catererizare a unui vas

35759-00 Hemostaza postoperatorie, dupa o interventie chirurgicala ginecologica neclasificata in alta parte

39127-00 Insertia de dispozitiv implantabil pentru perfuzia spinala

39128-00 Implantarea pompei de perfuzie spinala

39300-00 Repararea primara a nervului

39303-00 Repararea secundara a nervului

39306-00 Repararea primara a trunchiului nervos

39309-00 Repararea secundara a trunchiului nervos

39312-00 Neuroliza deschisa de trunchi nervos interfascicular periferic

39315-00 Grefa de nerv la trunchi nervos

39318-00 Grefa de nerv

39321-00 Transpozitia de nerv

39323-00 Alta neurotomie percutanata prin radiofrecventa

39323-01 Alta neurotomie percutanata cu stilet de racire

39324-00 Neurectomia de nerv periferic superficial

39324-01 Neurotomia deschisa de nerv periferic superficial

39324-02 Indepartarea tumorii din nerv periferic superficial

39327-00 Neurectomia de nerv periferic profund

39327-01 Neurotomia deschisa de nerv periferic profund

39327-02 Indepartarea tumorii de nerv periferic profund

39330-00 Neuroliza deschisa de nerv periferic, neclasificata in alta parte

39333-00 Explorarea plexului brahial

43876-00 Excizia teratomului sacrococcigian, abordul posterior

43879-00 Excizia teratomului sacrococcigian, abordul posterior si abdominal

43909-00 Aortopexie

43987-02 Excizia neuroblastomului, neclasificata in alta parte

44376-00 Reamputatia bontului de amputatie

45003-00 Lambou miocutanat local mic si simplu

45006-00 Lambou miocutanat larg

45009-00 Lambou muscular local mic si simplu

45012-00 Lambou muscular mare

45015-00 Intarzierea lamboului muscular

45015-01 Intarzierea lamboului miocutan

45018-02 Grefa de grasime

45018-03 Grefa de fascie

45039-00 Excizia malformatiilor arteriovenoase in alta zona, <=3 cm

45042-00 Excizia malformatiilor arteriovenoase in alte zone, mai mare de 3 cm

45051-01 Alte metode de reconstructie si reconturare cu implant

45515-00 Revizia cicatricii din alta zona, <7cm in lungime

45515-01 Relaxarea contracturii tegumentare si a tesutului subcutanat

45518-00 Revizia cicatricii din alte zone, mai mare de 7 cm in lungime

45584-00 Liposuctia

45656-03 Grefa compozita in alte zone

47726-00 Prelevarea de os pentru grefa prin incizie separata

47732-00 Prelevarea de pedicul de vascularizare al osului pentru grefa

47900-00 Aspiratia chistului osos

47900-01 Injectarea in chistul osos

47920-00 Insertia stimulatorului de crestere osoasa

47921-00 Insertia dispozitivului de fixare interna, neclasificata in alta parte

47927-00 Indepartarea de brosa, surub sau fir metalic, neclasificata in alta parte

47930-00 Indepartarea de placa, tija sau cui, neclasificata in alta parte

47933-02 Excizia exostozei osului de dimensiuni mici, neclasificata in alta parte

47954-00 Repararea tendonului, neclasificata in alta parte

47957-00 Alungirea de tendon, neclasificata in alta parte

47960-00 Tenotomia subcutanata, neclasificata in alta parte

47963-00 Tenotomia deschisa, neclasificata in alta parte

47963-01 Tenoplastia, neclasificata in alta parte

47966-00 Transferul de tendon sau ligament, neclasificata in alta parte

47966-01 Transfer muscular, neclasificat in alta parte

47969-00 Tenosinovectomia, neclasificata in alta parte

47972-00 Procedura deschisa asupra tecii tendinoase, neclasificata in alta parte

47978-00 Fasciotomia de decompresie a antebratului pentru sindromul de compartiment cronic

47981-00 Fasciotomia de decompresie a antebratului

48239-00 Grefa osoasa, neclasificata in alta parte

48242-00 Grefa osoasa cu fixare interna, neclasificata in alta parte

48400-00 Osteotomia osului accesor

48400-01 Ostectomia osului accesor

48509-00 Epifiziodeza, neclasificata in alta parte

48512-00 Epifizioliza

50100-00 Artroscopia de articulatie, neclasificata in alta parte

50102-00 Procedura artroscopica neclasificata in alta parte

50103-00 Artrotomia de articulatie, neclasificata in alta parte

50104-00 Sinovectomia articulatiei, neclasificata in alta parte

50106-00 Stabilizarea articulara, neclasificata in alta parte

50109-00 Artrodeza articulatiei, neclasificata in alta parte

50112-00 Sectionarea contracturii articulare, neclasificata in alta parte

50121-00 Transplantarea tendonului iliopsoasului la trohanterul mare

50127-00 Artroplastia articulatiei, neclasificata in alta parte

50130-00 Aplicarea dispozitivului de fixare externa neclasificata altundeva

50200-00	Biopsia de os, neclasificata in alta parte
50227-00	Rezectia in bloc a tumorii maligne de os cu alogrefa anatomic specifica
50227-01	Rezectia in bloc a tumorii maligne de os cu autogrefa anatomic specifica
50239-00	Amputatia zonelor neclasificate in alta parte, pentru tumora maligna
50300-00	Fixarea transarticulara
50303-00	Alungirea de membru
50306-00	Alungirea de membru, bipolara
50309-00	Ajustarea de fixator cu cercuri sau aparat similar
50394-00	Osteotomii peri-acetabulare multiple
50396-00	Transsectie falanga
50402-00	Eliberarea muschiului sternocleidomastoidian
53226-00	Sinovectomia articulatiei temporomandibulare
53236-00	Stabilizarea articulatiei temporomandibulare
53239-00	Artrodeza articulatiei temporomandibulare
90012-00	Implantarea neurostimulatorului periferic
90012-01	Indepartarea neurostimulatorului periferic
90013-00	Biopsia de nerv
90016-00	Alte proceduri diagnostice asupra nervilor
90016-01	Alta procedura asupra nervilor
90021-00	Rizotomia altui nerv intracranian
90209-03	Arteriorafie la nivelul altor artere
90213-03	Reconstructia altor artere prin interpozitia unui grefon
90222-00	Alte interventii la nivelul arterelor
90222-01	Alte interventii la nivelul venelor
90223-00	Alte proceduri vasculare
90229-00	Alte endarterectomii
90230-00	Embolectomie sau trombectomie a altor artere
90232-00	Venorafie unei alte vene
90233-00	Reconstructia altei vene prin interpozitia unui grefon
90282-00	Excizia de ganglion limfatic in alte zone
90561-00	Insertia sau inlocuirea stimulatorului de muschi scheletic
90566-00	Indepartarea stimulatorului de muschi scheletic
90567-00	Fasciotomia pentru ischemia membrului superior
90568-00	Incizia muschiului, neclasificata in alta parte
90568-01	Incizie bursei, neclasificata in alta parte
90568-02	Incizia partilor moi, neclasificata in alta parte
90569-00	Osteotomia, neclasificata in alta parte
90570-00	Sectionarea capsulei articulare, ligamentului sau cartilajului, neclasificata in alta parte
90571-00	Sectionarea aderentelor muschiului, tendonului, fasciei sau bursei
90572-00	Ostectomie, neclasificata in alta parte
90573-00	Sechestrectomia altor zone musculoscheletice nespecificate
90574-00	Excizia leziunii de articulatie, neclasificata in alta parte
90574-01	Excizia articulatiei, neclasificata in alta parte
90575-00	Excizia de parti moi, neclasificata in alta parte
90577-00	Prelevarea de muschi sau fascie pentru grefa
90578-00	Prelevarea de tendon pentru grefa
90579-00	Fasciectomia, neclasificata in alta parte
90580-00	Debridarea zonei fracturii deschise
90581-00	Reducerea decolarii epifizare, neclasificata in alta parte
90582-00	Sutura de ligament, neclasificata in alta parte
90582-01	Sutura de tendon, neclasificata in alta parte
90582-02	Sutura de muschi sau fascie, neclasificata in alta parte
90583-00	Grefa de tendon, neclasificata in alta parte
90583-01	Grefa musculara , neclasificata in alta parte
90584-00	Transpozitia de tendon, neclasificata in alta parte
90584-01	Reatasare de tendon, neclasificata in alta parte
90585-00	Reatasarea muschiului, neclasificata in alta parte
90586-00	Alte proceduri plastice asupra muschilor, neclasificate in alta parte
90588-00	Osteoclazia
90589-00	Repararea osului, neclasificata in alta parte
90589-01	Repararea de ligament, neclasificata in alta parte

90590-00	Reconstructia de tendon cu scripete, neclasificata in alta parte
90593-00	Alte proceduri diagnostice pe muschi, tendon, fascie sau bursa, neclasificate in alta parte
90593-01	Alte proceduri pe muschi, tendon, fascie sau bursa, neclasificate in alta parte
90594-00	Alte proceduri diagnostice asupra unui os sau articulatie, neclasificata in alta parte
90595-00	Alte proceduri asupra aparatului musculoscheletic, neclasificate in alta parte
90601-00	Lavajul artroscopic al articulatiei, neclasificat in alta parte
90601-01	Lavajul articulatiei, neclasificat in alta parte
90603-04	Sechestrectomia vertebrala
90603-05	Sechestrectomia vertebrala cu interesarea maduvei spinarii
90603-14	Sechestrectomia oaselor pelvisului
90604-00	Corectia diformitatii osoase
90605-00	Osteosinteza cu compresiune
90605-01	Osteosinteza, neclasificata in alta parte
90669-00	Excizia tegumentului pentru grefa
90675-00	Alte reparatii ale tegumentului si tesutului subcutanat
90764-00	Brahiterapia intracavitara cu doza mica
90764-01	Brahiterapia intracavitara cu doza mare

ADRG X06 Alte proceduri pentru alte leziuni

Proceduri in tabelul TAB-X06-1

DRG X06A Alte proceduri pentru alte leziuni cu CC catastrofale sau severe

PCCL >2

DRG X06B Alte proceduri pentru alte leziuni fara CC catastrofale sau severe

Proceduri (TAB-X06-1)

13106-00	Trombectomie la nivelul unui sunt extern arterio-venos
13109-00	Insertia si fixarea cateterului peritoneal autostatic pentru dializa peritoneala indelungata
13109-01	Inlocuirea cateterului autostatic de dializa peritoneala
13110-00	Extragerea cateterului autostatic de dializa peritoneala
14206-01	Implantarea de tesut viabil cu canula
15327-00	Brahiterapia cu implantarea de surse mobile intr-un singur plan, cu doza mica
15327-01	Brahiterapia cu implantarea de surse mobile intr-un singur plan, cu doza pulsatorie
15327-02	Brahiterapia cu implantarea de surse mobile in planuri multiple sau in volum, cu doza mica
15327-03	Brahiterapia cu implantarea de surse mobile in planuri multiple sau in volum, cu doza pulsatorie
15327-04	Brahiterapia cu implantarea surselor permanente, <10 surse radioactive
15327-05	Brahiterapia cu implantarea surselor permanente, >=10 surse radioactive
15600-00	Radioterapia stereotaxica, doza unica
15600-01	Radioterapia stereotaxica, fractionata
16511-00	Sutura la nivelul colului uterin
30023-00	Debridarea excizionala a partilor moi
30023-01	Debridarea excizionala a partilor moi implicand os sau cartilaj
30052-01	Reparatia plagilor palpebrale
30052-04	Inchiderea fistulei cavitatii bucale
30058-00	Controlul hemostazei, post interventie chirurgicala, neclasificata in alta parte
30061-03	Indepartarea corpilor straini superficiali de pe sclera
30068-00	Indepartarea de corp strain din muschi, tendon sau tesuturi profunde
30071-02	Biopsia pleoapei

30075-16	Biopsia pancreatica
30075-17	Biopsia peretelui abdominal sau a ombilicului
30075-32	Biopsia tesutului perirenal sau perivezical
30075-35	Biopsia glandei lacrimale
30075-37	Biopsia peritoneala
30103-00	Excizia sinusului implicand muschiul si tesutul profund
30107-00	Excizia chistului sinovial, neclasificata in alta parte
30107-01	Excizia bursei mici
30111-00	Bursectomia
30165-00	Lipectomia sortului abdominal
30168-00	Lipectomie, o excizie
30171-00	Lipectomia, 2 sau mai multe excizii
30174-00	Lipectomia sortului abdominal subombilical
30177-00	Lipectomia sortului abdominal, radicala
30223-03	Incizia si drenajul abcesului profund de parti moi
30224-00	Drenajul percutanat al abcesului profund de parti moi
30224-01	Drenajul percutanat al abcesului, hematomului sau chistului intraabdominal
30224-02	Drenajul percutanat al abcesului retroperitoneal
30225-00	Reinsertia tubului de drenaj pentru abcesul profund al partilor moi
30226-00	Fasciotomia, neclasificata in alta parte
30229-00	Excizia muschiului, neclasificata in alta parte
30235-00	Repararea rupturii musculare, neclasificata in alta parte
30238-00	Repararea fasciei, neclasificata in alta parte
30241-00	Excizia leziunii benigne osoase, neclasificata in alta parte
30244-00	Indepartarea excrescentei stiloide al osului temporal
30255-00	Indepartarea ductelor submandibulare
30269-00	Repararea fistulei glandei sau ductului salivar
30275-00	Excizia radicala a tumorii intra-orala
30283-00	Excizia chistului cavitatii bucale
30289-00	Excizia fistulei branhiale
30293-00	Esofagostomia
30293-01	Inchiderea esofagostomiei
30293-02	Esofagotomia
30294-00	Esofagectomia cervicala
30294-01	Laringofaringectomia si reconstructia plastica
30320-00	Explorarea mediastinului prin mediastinotomie
30320-01	Ablatia timusului via mediastinotomie
30344-00	Biopsia deschisa a sanului
30347-00	Excizia leziunilor sanului
30348-00	Re-excizarea unei leziuni a sanului
30351-00	Mastectomia simpla, unilaterala
30351-01	Mastectomia simpla, bilaterala
30354-00	Mastectomia subcutanata, unilaterala
30354-01	Mastectomia subcutanata, bilaterala
30367-00	Excizia ductala (centrala) a sanului
30369-00	Excizia tesutului mamar accesoriu
30370-00	Eversarea chirurgicala a mamelonului ombilicat
30372-00	Excizia mamelonului supranumerar
30373-00	Laparotomia exploratorie
30375-00	Cecostomia
30375-02	Colotomia
30375-03	Enterotomia pe intestinul subtire
30375-04	Alte colostomii
30375-06	Gastrotomia
30375-08	Reducerea invaginatiei intestinului subtire
30375-11	Reducerea invaginatiei intestinului gros
30375-12	Reducerea volvulusului gastric
30375-15	Gastrotomia cu extragerea corpilor straini
30375-17	Reducerea volvulusului intestinului gros
30375-18	Reducerea volvulusului intestinului subtire
30375-19	Alte reparatii ale intestinului subtire
30375-20	Splenotomia
30375-21	Alte proceduri asupra splinei
30375-22	Gastroscopia transabdominala

30375-23	Examinarea endoscopica a intestinului gros via laparotomie
30375-24	Sutura intestinului subtire
30375-25	Sutura laceratiei intestinului gros
30375-28	Colostomia temporara
30375-29	Ileostomia temporara
30375-30	Apendicostomia
30378-00	Disectia aderentelor abdominale
30382-00	Cura radicala a fistulei enterocutanate a intestinului subtire
30382-01	Cura percutanata a fistulei enterocutanate a intestinului subtire
30382-02	Cura radicala a fistulei enterocutanate a intestinului gros
30382-03	Cura percutanata a fistulei enterocutanate a intestinului gros
30384-00	Laparotomia de stadializare pentru limfom
30385-00	Redeschiderea, in postoperator, a plagii operatorii
30390-00	Laparoscopia
30393-00	Disectia laparoscopica a aderentelor abdominale
30394-00	Drenajul abcesului, hematomului sau chistului intraabdominal
30397-00	Laparostomia prin plaga chirurgicala anterioara
30403-03	Reinchiderea rupturii peretelui abdominal survenite postoperator
30403-04	Inchiderea amanata a plagii abdominale granulate
30403-05	Cura peretelui abdominal dupa obtinerea lamboului miocutanat
30405-01	Cura chirurgicala a eventratiei postoperatorii cu prosteza
30411-00	Biopsia hepatica intraoperatorie
30415-00	Rezectia segmentara a ficatului
30418-00	Lobectomia hepatica
30421-00	Trisegmentectomia hepatica
30422-00	Tratamentul laceratiilor hepatice traumatice superficiale
30425-00	Tratamentul laceratiilor hepatice traumatice multiple, profunde
30431-00	Drenajul abdominal al abceselor hepatice
30433-00	Drenajul abdominal al abceselor hepatice multiple
30443-00	Colecistectomia
30445-00	Colecistectomia laparoscopica
30446-00	Colecistectomia deschisa dupa tentativa de colecistectomie laparascopica
30448-00	Colecistectomia laparoscopica cu extragerea calculului de pe canalul biliar comun prin ductul cistic
30449-00	Colecistectomia laparoscopica cu extragerea calculului de pe canalul biliar comun prin coledocotomia laparoscopica
30450-01	Extragerea calculilor din tractul renal prin tehnici imagistice
30451-01	Extragerea stentului biliar
30451-03	Extragerea endoscopica a stentului biliar
30454-00	Coledocotomia
30454-01	Colecistectomia cu coledocotomie
30455-00	Colecistectomia cu coledocotomie si anastomoza bilio-intestinala
30457-00	Coledocotomia intrahepatica cu extragerea unui calcul din canalul biliar intrahepatic
30458-01	Sfincterotomia Oddiana
30458-04	Reparatia sfincterului Oddi
30458-05	Reparatia sfincterului ductului pancreatic
30460-00	Colecistoduodenostomia
30460-01	Colecistoenterostomia
30460-02	Colecistopancreatostomia
30460-03	Coledocoduodenostomia
30460-04	Coledocojejunostomia
30460-05	Coledocoenterostomia
30460-06	Coledocopancreatostomia
30460-07	Hepaticoenterostomia
30460-08	Bypass-ul entero-biliar cu ansa inY a la Roux
30461-00	Rezectia radicala de hil hepatic
30466-00	Bypass al canalului hepatic stang la sistemul biliar periferic folosind ansa in Y a la Roux
30467-00	Bypass al canalului hepatic drept la sistemul biliar periferic folosind ansa in Y a la Roux

30469-00	Reparatia stricturii biliare
30472-00	Reparatia canalului hepatic
30472-01	Reparatia canalului biliar comun
30503-00	Gastrectomia partiala cu anastomoza gastroduodenala ca urmare a unei proceduri anterioare pentru ulcer peptic
30503-01	Gastrectomia partiala cu anastomoza gastrojejunala ca urmare a unei proceduri anterioare pentru ulcer peptic
30503-02	Gastrectomia partiala cu reconstructie cu ansa exclusa in Y a la Roux, ca urmare a unei proceduri anterioare pentru ulcer peptic
30509-00	Controlul sangerarii ulcerului peptic prin rezectie gastrica
30511-00	Reductia gastrica
30514-00	Anularea chirurgicala a procedeelor pentru obezitatea morbida
30515-01	Enterocolostomia
30515-02	Enteroenterostomia
30518-00	Gastrectomia partiala distala cu anastomoza gastroduodenala
30518-01	Gastrectomia partiala distala cu anastomoza gastrojejunala
30518-02	Gastrectomia partiala proximala cu anastomoza esofagogastrica
30521-00	Gastrectomia totala
30523-00	Gastrectomia subtotala
30524-00	Gastrectomia radicala
30527-00	Fundoplastia, prin abord laparoscopic
30527-01	Fundoplastia, prin abord laparoscopic, cu inchiderea hiatus-ului diafragmatic
30527-02	Fundoplastia, prin abord abdominal
30527-03	Fundoplastia, prin abord abdominal, cu ichiderea hiatusului diafragmatic
30527-04	Fundoplastia, prin abord transtoracic
30527-05	Fundoplastia, prin abord transtoracic cu inchiderea hiatusului diafragmatic
30529-00	Fundoplastia, prin abord abdominal, cu esofagoplastie
30529-01	Fundoplastia, prin abord transtoracic, cu esofagoplastie
30530-00	Fundoplastia cu cardiopexie
30532-00	Esofagogastromiotomia laparoscopica
30532-01	Esofagogastromiotomia pe cale abdominala cu inchiderea hiatusului diafragmatic
30532-02	Esogastromiotomia abdominala
30532-03	Esofagogastromiotomia pe cale toracica cu inchiderea hiatusului diafragmatic
30532-04	Esofagogastromiotomia toracica
30532-05	Esofagogastromiotomia laparoscopica cu recalibrarea hiatusului diafragmatic
30533-00	Esofagogastromiotomia pe cale abdominala cu fundoplastie
30533-01	Esofagogastromiotomia pe cale abdominala cu inchiderea hiatusului diafragmatic si fundoplastie
30533-02	Esofagogastromiotomia pe cale toracica cu fundoplastie
30533-03	Esofagogastromiotomia pe cale toracica cu inchiderea hiatusului diafragmatic si fundoplastie
30533-04	Esofagogastromiotomia laparoscopica cu fundoplastie
30533-05	Esofagogastromiotomia laparoscopica cu inchiderea hiatusului diafragmatic si fundoplastie
30535-00	Esofagectomia prin abord abdominal si transtoracic, cu esofagogastroanastomoza toracica
30536-00	Esofagectomia prin abord abdominal si transtoracic, cu esofagogastroanastomoza cervicala
30536-01	Esofagectomia prin abord abdominal si transtoracic, cu esofagostomie cervicala
30541-00	Esofagectomia transhiatala prin abord cervical si abdominal cu anastomoza esofago-gastrica
30541-01	Esofagectomia transhiatala prin abord cervical si abdominal cu anastomoza esofago-jejunala
30545-00	Esofagectomia prin abord abdominal si toracic cu anastomoza toracica, cu intrerupere de colon si anastomoza
30545-01	Esofagectomia prin abord abdominal si toracic cu anastomoza toracica folosind reconstructia cu ansa in Y a la Roux
30550-00	Esofagectomia prin abord abdominal si toracic cu anastomoza cervicala, cu intrerupere de colon si anastomoza
30550-01	Esofagectomia prin abord abdominal si toracic cu anastomoza cervicala folosind reconstructia in Y a la Roux

30554-00	Esofagectomia cu reconstructie cu ansa jejunala libera
30554-01	Esofagectomia cu reconstructie cu alt tip de segment digestiv liber
30560-00	Cura perforatiei esofagiene
30562-00	Inchiderea ansei de ileostomie
30562-01	Inchiderea ileostomei cu refacerea continuitatii intestinale, fara rezectie
30562-02	Inchiderea colostomiei pe ansa exteriorizata
30562-03	Inchiderea colostomei cu refacerea continuitatii intestinale
30562-04	Inchiderea altor stome ale intestinului subtire
30562-05	Inchiderea altor stome ale intestinului gros
30563-00	Revizia stomei intestinului subtire
30563-01	Revizia stomei intestinului gros
30563-02	Cura chirurgicala a herniei parastomale
30563-03	Cura chirurgicala a herniei parastomale cu repozitionara stomei
30564-00	Plastia stricturilor intestinului subtire
30565-00	Rezectia intestinului subtire cu formarea unei stome
30566-00	Rezectia intestinului subtire cu anastomoza
30568-00	Examinarea endoscopica a intestinului subtire prin enterotomia intraoperatorie
30569-00	Examinarea endoscopica a intestinului subtire prin laparotomie
30577-00	Disectie pancreatica majora sau retropancreatica
30581-01	Explorarea duodenului
30583-00	Pancreatectomia distala
30584-00	Duodenopancreatectomia cu formarea unei stome
30586-00	Anastomoza duodeno-pancreatica
30586-01	Anastomoza gastro-pancreatica
30587-00	Anastomoza jejuno-pancreatica cu ansa exclusa in Y a la Roux
30589-00	Pancreaticojejunostomia
30593-00	Pancreatectomia
30593-01	Pancreatectomia cu splenectomie
30596-00	Splenectomia partiala
30596-01	Splenorafia
30597-00	Splenectomia
30600-00	Cura chirurgicala a herniei diafragmatice posttraumatice
30601-00	Cura chirurgicala a herniei diafragmatice, abordarea abdominala
30601-01	Cura chirurgicala a herniei diafragmatice, abordarea toracica
30606-00	Transectiunea esofagiana cu stapler
30617-00	Cura chirurgicala a herniei ombilicale
30641-00	Orhidectomia unilaterala
30641-01	Orhidectomia bilaterala
30641-02	Orhidectomia unilaterala cu insertie de prosteza testiculara
30641-03	Orhidectomia bilaterala cu insertie de prosteza testiculara
30644-10	Alte corectii asupra canalelor deferente si epididimului
30644-11	Alte interventii reparatorii asupra funiculului spermatic si epididimului
30644-12	Alte proceduri asupra funiculului spermatic, epididimului sau canalului deferent
30666-00	Reducerea parafimozei
30672-00	Excizia coccis-ului
30676-01	Excizia sinusului sau chistului pilonidal
31000-00	Excizii seriate controlate microscopic pentru tumori tegumentare
31230-00	Excizia leziunilor tegumentare si tesutului subcutanat ale pleoapei
31245-03	Excizia extensiva a tegumentelor si tesutului subcutanat pentru sicozis de la fata sau gat
31340-00	Excizia de muschi, os sau cartilaj pentru leziuni profunde ale tegumentului
31350-00	Excizia leziunii de tesut moale, neclasificata in alta parte
31466-00	Corectarea fundoplastiei
31470-00	Splenectomia laparoscopica
32000-00	Excizia limitata a intestinului gros cu exteriorizare in stoma
32000-01	Hemicolectomia dreapta cu colostomie

32003-00	Excizia limitata a intestinului gros cu anastomoza
32003-01	Hemicolectomie dreapta cu anastomoza
32004-00	Colectomie subtotala cu colostomie
32004-01	Hemicolectomia dreapta extinsa cu formare de stoma
32005-00	Colectomia subtotala cu anastomoza
32005-01	Hemicolectomia dreapta extinsa cu anastomoza
32006-00	Hemicolectomie stanga cu anastomoza
32006-01	Hemicolectomie stanga cu colostomie
32009-00	Colectomie totala cu ileostomie
32012-00	Colectomie totala cu anastomoza ileorectala
32015-00	Proctocolectomia totala cu ileostomie
32024-00	Rezectia rectala anterioara inalta restaurativa cu anastomoza intraperitoneala
32025-00	Rezectia rectala anterioara joasa restaurativa cu anastomoza extraperitoneala
32026-00	Rezectia rectala anterioara joasa restaurativa cu anastomoza coloanala
32028-00	Rezectia rectala foarte joasa restaurativa cu sutura coloanala
32029-00	Confectionarea rezervorului colonic
32029-01	Revizia rezervorului colonic
32030-00	Rectosigmoidectomia cu formare de stoma
32033-00	Refacerea continuitatii intestinale dupa operatia Hartmann
32039-00	Proctectomia abdomino-perineala
32047-00	Proctectomia perineala
32051-00	Proctocolectomia totala cu anastomoza ileo-anala
32051-01	Proctocolectomia totala anastomoza ileo-anala si ileostomie temporara
32060-00	Proctectomia restaurativa
32069-00	Constructia rezervorului de ileostomie
32069-01	Revizia rezervorului de ileostomie
32078-00	Sigmoidoscopia rigida cu polipectomie, implicand indepartarea a mai putin sau egal cu 9 polipi
32081-00	Sigmoidoscopia rigida cu polipectomie, implicand indepartarea a mai mult sau egal cu 10 polipi
32099-00	Excizia peranala submucoasa a tumorilor rectale
32105-00	Excizia peranala a tumorilor anorectale
32108-00	Excizia transfincterica a tumorii rectale
32111-00	Excizia mucoasei rectale pentru prolapsul rectal
32112-00	Rectosigmoidectomia perineala
32117-00	Rectopexia abdominala
32123-00	Anoplastia
32126-00	Sfincteroplastie
32135-02	Ligatura cu benzi elastice a mucoasei rectale prolabate
32135-03	Distructia mucoasei rectale prolabate
32159-00	Excizia fistulei anale implicand jumatatea inferioara a sfincterului anal
32162-00	Excizia fistulei anale implicand jumatatea superioara a sfincterului anal
32165-00	Reparatia fistulei anale cu lambou de mucoasa rectala avansat
32166-00	Insertia seton-ului anal
32166-01	Revizia seton-ului anal
32166-02	Indepartarea seton-ului anal
32174-00	Drenajul abcesului intraanal
32174-01	Drenajul abcesului perianal
32174-02	Drenajul abcesului fosei ischiorectale
32183-00	Proceduri de suspensie intestinala inainte de radioterapie
32186-00	Lavajul colonic intraoperator
32200-00	Devascularizarea muschiului distal
32700-00	Bypass la nivelul arterei carotide folosind grefon venos
32700-01	Bypass extraanatomic carotido-carotidian cu grefon venos
32700-02	Bypass carotido-subclavicular cu grefon venos
32700-03	Bypass carotido-vertebral cu grefon venos
32700-04	Bypass aorto-subclavio-carotidian cu grefon venos
32700-05	Bypass la nivelul arterei carotide folosind grefon sintetic
32700-06	Bypass carotido-carotidian cu grefon din material sintetic

32700-07 Bypass carotido-vertebral cu grefon din material sintetic

32700-08 Bypass carotido-subclavicular cu grefon din material sintetic

32700-09 Bypass aorto-carotidian cu grefon din material sintetic

32700-10 Bypass aorto-carotido-brahial cu grefon din material sintetic

32700-11 Bypass aorto-subclavio-carotidiancu grefon din material sintetic

32703-00 Rezectia de artera carotida cu reanastomoza

32708-00 Bypass aorto-femural cu grefon din material sintetic

32708-01 Bypass aorto-femuro-femural cu grefon din material sintetic

32708-02 Bypass aorto-iliac cu grefon din material sintetic

32708-03 Bypass aorto-ilio-femural cu grefon din material sintetic

32712-00 Bypass ilio-femural cu grefon venos

32712-01 Bypass ilio-femural cu grefon din material sintetic

32715-00 Bypass subclavio-femural cu grefon din material sintetic

32715-01 Bypass subclavio-femuro-femural cu grefon din material sintetic

32715-02 Bypass axilo-femural cu grefon din material sintetic

32715-03 Bypass axilo-femuro-femural cu grefon din material sintetic

32718-00 Bypass extraanatomic ilio-femural

32718-01 Bypass extraanatomic femuro-femural

32721-00 Bypass pentru revascularizarea ambelor artere renale cu grefoane venoase

32721-01 Bypass pentru revascularizarea unei arterei renale folosind grefon din material sintetic

32724-00 Bypass pentru revascularizarea unei artere renale cu grefon venos

32724-01 Bypass pentru revascularizarea ambelor artere renale folosind grefonuri din material sintetic

32730-00 Bypass pentru revascularizarea unei artere mezenterice cu grefoane venoase

32730-01 Bypass pentru revascularizare unei artere mezenterice cu grefon din meterial sintetic

32733-00 Bypass pentru revascularizare artere mezenterice cu grefoane venoase

32733-01 Bypass pentru revascularizare artere mezenterice cu grefoane din meterial sintetic

32736-00 Alte interventii la nivelul arterei mezenterice inferioare

32739-00 Bypass femuro - popliteu distal cu grefon venos

32742-00 Bypass femuro - popliteu proximal cu grefon venos

32745-00 Bypass femuro - tibial sau peronier proximal cu grefon venos

32748-00 Bypass femuro-tibial sau peroneal proximal cu grefon venos

32751-00 Bypass femuro-popliteu proximal cu grefon din material sintetic

32751-01 Bypass femuro-popliteu distal cu grefon din material sintetic

32751-02 Bypass femuro-tibial sau peroneal proximal cu grefon din material sintetic

32751-03 Bypass femuro-tibial sau peroneal distal cu grefon din material sintetic

32754-00 Bypass femuro-popliteu folosind grefon compozit, proximal fata de anastomoza genuchiului

32754-01 Bypass femuro-popliteu folosind grefon compozit, distal fata de anastomoza genuchiului

32754-02 Bypass femuro-tibial sau peroneal cu grefon compozit

32757-00 Bypass secvential la nivelul arterei femurale utilizand grefon venos

32757-01 Bypass secvential la nivelul arterei femurale utilizand grefon sintetic

32760-00 Recoltarea unei vene de la nivelul unui membru pentru bypass sau inlocuirea unui grefon

32763-00 Alte revascularizari arteriale prin bypass utilizand grefon venos

32763-01 Alte revascularizari arteriale prin bypass utilizand grefon sintetic

32763-02 Bypass subclavio-vertebral cu grefon venos

32763-03 Bypass subclavio-axilar cu grefon venos

32763-05 Bypass aorto-celiac cu grefon venos

32763-06 Bypass aorto-femuro-popliteu cu grefon venos

32763-07 Bypass ilio-iliac cu grefon venos

32763-09	Bypass aorto-subclavicular cu grefon din material sintetic
32763-10	Bypass subclavio-subclavicular cu grefon din material sintetic
32763-11	Bypass subclavio-vertebral cu grefon din material sintetic
32763-12	Bypass subclavio-axilar cu grefon din material sintetic
32763-13	Bypass axilo-axilar cu grefon din material sintetic
32763-14	Bypass axilo-brahial cu grefon din material sintetic
32763-15	Bypass spleno-renal cu grefon din material sintetic
32763-16	Bypass aorto-celiac cu grefon din material sintetic
32763-17	Bypass aorto-femuro-popliteu cu grefon din material sintetic
32763-18	Bypass Ilio-iliac cu grefon din material sintetic
32766-00	Reconstructia altor artere prin anastomoza directa
32766-01	Reconstructia altei vene prin anastomoza directa
33100-00	Inlocuirea anevrismului arterei carotide cu grefon
33112-00	Inlocuirea anevrismului aorto-abdominal suprarenal cu grefon
33115-00	Inlocuirea anevrismului aorto-abdominal infrarenal cu grefon
33118-00	Inlocuirea anevrismului aorto-abdominal infrarenal cu grefon bifurcat aorto-biiliac
33121-00	Inlocuirea anevrismului aorto-abdominal infrarenal cu grefon bifurcat aorto-bifemural
33124-00	Inlocuirea anevrismului de artera iliaca unilateral cu grefon
33127-00	Inlocuirea anevrismului de artera iliaca bilateral cu grefon
33130-01	Inlocuirea anevrismului de artera viscerala cu grefon
33151-00	Inlocuirea anevrismului abdominal suprarenal rupt cu grefon
33154-00	Inlocuirea anevrismului aorto-abdominal infrarenal rupt cu grefon
33157-00	Inlocuirea anevrismului aorto-abdominal infrarenal rupt cu grefon bifurcat aorto-biiliac
33160-00	Inlocuirea anevrismului aorto-abdominal infra-renal rupt cu grefon bifurcat aorto-bifemural
33163-00	Inlocuirea anevrismului de artera iliaca rupt cu grefon
33166-01	Inlocuirea anevrismului de artera viscerala rupt cu grefon
33172-00	Inlocuirea altui anevrism de artera majora cu grefon
33500-00	Endarterectomia carotidiana
33506-00	Endarterectomia trunchiului brahiocefalic
33506-01	Endarterectomia subclavie
33509-00	Endarterectomia aortica
33512-00	Endarterectomia aorto-iliaca
33515-00	Endarterectomia aorto-ilio-femurala
33515-01	Endarterectomia ilio-femurala bilaterala
33518-00	Endarterectomia iliaca
33521-00	Endarterectomia ilio-femurala unilaterala
33524-00	Endarterectomia renala unilaterala
33527-00	Endarterectomia renala bilaterala
33530-00	Endarterectomia celiaca
33530-01	Endarterectomia mezenterica superioara
33533-00	Endarterectomia celiaca si mezenterica superioara
33536-00	Endarterectomia mezenterica inferioara
33539-00	Endarterectomia extremitatilor
33548-00	Angioplastie cu petec de vena
33548-01	Angioplastie cu petec de material sintetic
33548-02	Venoplastie cu petec venos
33548-03	Venoplastie cu petec de material sintetic
33551-00	Recoltarea unei vene de la nivelul unui membru pentru patch venos
33554-00	Endarterectomia in combinatie cu bypass arterial pentru pregatirea segmentului de anastomoza
33800-00	Embolectomie sau trombectomie artera carotida
33803-00	Embolectomie sau trombectomie artera subclavie
33803-01	Embolectomie sau trombectomie trunchi brahiocefalic
33803-02	Embolectomie sau trombectomie la nivelul unui bypass al vaselor mari

33806-00 Embolectomie sau trombectomie artera axilara

33806-01 Embolectomie sau trombectomie artera brahiala

33806-02 Embolectomie sau trombectomie artera radiala

33806-03 Embolectomie sau trombectomie artera ulnara

33810-00 Trombectomie inchisa a venei cave inferioare

33810-01 Trombectomie inchisa a venei iliace

33811-00 Trombectomie deschisa a venei cave inferioare

33811-01 Trombectomie deschisa a venei iliace

33812-02 Trombectomie la nivelul venei subclavii

33812-03 Trombectomie la nivelul venei axilare

33812-04 Trombectomie la nivelul altei vene

33815-00 Arteriorafie artera axilara

33815-01 Arteriorafie artera brahiala

33815-02 Arteriorafie artera radiala

33815-03 Arteriorafie artera ulnara

33815-04 Arteriorafie artera femurala

33815-05 Arteriorafie artera poplitee

33815-06 Arteriorafie artera tibiala

33815-07 Arteriorafie artera peroneala

33815-08 Venorafie vena axilara

33815-09 Venoarafie vena brahiala

33815-10 Venorafie a unei vene a membrului superior

33815-11 Venorafie vena femurala

33815-12 Venorafie vena poplitee

33815-13 Venorafie a unei vene a membrului inferior

33821-00 Reconstructia arterei axilare prin interpozitia unui grefon

33821-01 Reconstructia arterei brahiale prin interpozitia unui grefon

33821-02 Reconstructia arterei radiale prin interpozitia unui grefon

33821-03 Reconstructia nivelul arterei ulnare prin interpozitia unui grefon

33821-08 Reconstructia venei axilare prin interpozitia unui grefon

33821-09 Reconstructia venei brahiale prin interpozitia unui grefon

33821-10 Reconstructia altei vene a membrului superior prin interpozitia unui grefon

33824-00 Arteriorafie artera carotida

33824-01 Venorafie vena jugulara

33827-00 Reconstructia arterei carotide prin anstomoza directa

33827-01 Reconstructia venei jugulare prin anastomoza directa

33830-00 Reconstructia arterei carotide prin interpozitia unui grefon

33830-01 Reconstructia venei jugulare prin interpozitia unui grefon

33833-00 Arteriorafie trunchi celiac

33833-01 Arteriorafie artera renala

33833-02 Arteriorafie artera mezenterica

33833-03 Arteriorafie artera iliaca

33833-04 Venorafie vena renala

33833-05 Venorafie vena porta

33833-06 Venorafie vena splenica

33833-07 Venorafie vena mezenterica

33833-08 Venorafie vena iliaca

33833-09 Venorafie a unei vene abdominale

33836-00 Refacere de flux arterial la nivelul trunchiului celiac prin anastomoza directa

33836-01 Refacere de flux arterial la nivelul arterei renale prin anastomoza directa

33836-02 Refacere de flux arterial la nivelul arterei iliace prin anastomoza directa

33836-03 Refacere de flux arterial la nivelul arterei mezenterice prin anastomoza directa

33836-04 Reconstructia venei renale prin anastomoza directa

33836-05 Reconstructia venei porte prin anastomoza directa

33836-06 Reconstructia venei splenice prin anastomoza directa

33836-07 Reconstructia venei mezenterice prin anastomoza directa

33836-08 Reconstructia venei iliace prin anastomoza directa

33836-09 Reconstructia altei vene abdominale prin anastomoza directa

33839-00 Reconstructia trunchiului celiac prin interpozitia unui grefon

33839-01 Reconstructia arterei renale prin interpozitia unui grefon

33839-02 Reconstructia arterei mezenterice prin interpozitia unui grefon

33839-03 Reconstructia arterei iliace prin interpozitia unui grefon

33839-04 Reconstructia venei renale prin interpozitia unui grefon

33839-05 Reconstructia venei porte prin interpozitia unui grefon

33839-06 Reconstructia venei splenice prin interpozitia unui grefon

33839-07 Reconstructia venei mezenterice prin interpozitia unui grefon

33839-08 Reconstructia venei iliace prin interpozitia unui grefon

33839-09 Reconstructia altei vene abdominale prin interpozitia unui grefon

33842-00 Controlul sangerarii sau trombozei postoperatorii dupa interventia chirurgicala pe artera carotida sau vertebrala

33845-00 Reinterventie pentru controlul hemostazei sau pentru tromboza dupa interventie la nivelul vaselor intraabdominale

33848-00 Reinterventie pentru controlul hemostazei sau pentru tromboza dupa interventie la nivelul vaselor unei extremitati

34100-00 Explorarea arterei carotide

34100-01 Explorarea venei jugulare

34100-02 Intreruperea arterei carotide

34100-03 Intreruperea venei jugulare

34103-00 Explorarea arterei subclaviculare

34103-01 Explorarea arterei axilare

34103-02 Explorarea arterei iliace

34103-05 Explorarea venei subclavii

34103-06 Explorarea venei axilare

34103-07 Explorarea venei iliace

34103-10 Intreruperea arterei subclavii

34103-11 Intreruperea arterei axilare

34103-12 Intreruperea arterei iliace

34103-15 Intreruperea venei subclavii

34103-16 Intreruperea venei axilare

34103-17 Intreruperea venei iliace

34106-00 Explorarea arterei brahiale

34106-01 Explorarea arterei radiare

34106-02 Explorarea arterei ulnare

34106-04 Explorarea altor artere

34106-05 Explorarea venei brahiale

34106-06 Explorarea venei radiale

34106-07 Explorarea venei ulnare

34106-09 Explorarea altor vene

34106-10 Intreruperea arterei brahiale

34106-11 Intreruperea arterei radiale

34106-12 Intreruperea arterei ulnare

34106-14 Intreruperea altor artere

34106-15 Intreruperea venei brahiale

34106-16 Intreruperea venei radiale

34106-17 Intreruperea venei ulnere

34106-19 Intreruperea altei venei

34112-00 Excizia sau ligatura unei fistule arterio-venoase simple la nivelul unui membru

34112-01 Excizia sau ligatura unei fistule arterio-venoase complexe la nivelul unui membru

34115-00 Excizia sau ligatura unei fistule arterio-venoase simple la nivelul gatului

34115-01 Excizia sau ligatura unei fistule arterio-venoase complexe la nivelul gatului

34118-00 Excizia sau ligatura unei fistule arterio-venoase simple la nivel abdominal

34118-01 Excizia sau ligatura unei fistule arterio-venoase complexe la nivel abdominal

34121-00 Inchiderea unei fistule arterio-venoase simple la nivelul unei extremitati cu refacerea fluxului arterial si venos

34121-01 Inchiderea unei fistule arterio-venoase complexe la nivelul unei extremitati cu refacerea fluxului arterial si venos

34121-02 Intreruperea unor vase ce alimenteaza o fistula arterio-venoasa la nivelul unui membru

34124-00 Inchiderea unei fistule arterio-venoase simple la nivelul gatului cu refacerea fluxului arterial si venos

34124-01 Inchiderea unei fistule arterio-venoase complexe la nivelul gatului cu refacerea fluxului arterial si venos

34124-02 Intreruperea unor vase ce alimenteaza o fistula arterio-venoasa la nivelul gatului

34127-00 Inchiderea unei fistule arterio-venoase simple la nivel abdominal cu refacerea fluxului arterial si venos

34127-01 Inchiderea unei fistule arterio-venoase complexe la nivel abdominal cu refacerea fluxului arterial si venos

34127-02 Intreruperea unor vase ce alimenteaza o fistula arterio-venoasa la nivel abdominal

34130-00 Inchiderea unei fistule arterio-venoase

34133-00 Scalenotomia

34136-00 Costectomia partiala a primei coaste pentru decompresia aperturii toracice

34139-00 Costectomia totala de coasta cervicala pentru decompresia aperturii toracice

34142-00 Decompresia trunchiului celiac

34163-00 Repararea fistulei aorto-enterice prin insertia unei grefe aortice

34169-00 Excizia unui bypass infectat situat la nivelul trunchiului

34175-00 Excizia unui bypass infectat situat la nivelul unui membru

34500-00 Insertia unui sunt extern arterio-venos

34506-00 Excizia unui sunt extern arterio-venos

34509-01 Efectuarea unei fistule arterio-venoase nativa (cu vena) la nivelul membrului superior

34512-00 Efectuarea unei fistule arterio-venoase native (cu vena) sau cu interpozitia de grefon

34512-01 Efectuarea unei fistule arterio-venoase cu interpozitie de proteza

34515-00 Trombectomie la nivelul unei fistule arterio-venoase

34518-00 Corectia unei stenoze la nivelul unei fistule arterio-venoase

34518-01 Corectia unei stenoze la nivelul unei fistule arterio-venoase cu interpozitie de grefon

34527-01 Implantarea unui infuzomat automat

34528-01 Insertia percutanata a pompei de perfuzie vasculare implantabile

34530-02 Reinterventia la nivelul unui infuziomat implantabil

34800-00 Intreruperea venei ceve

34803-00 Bypass la nivelul venei cave folosind un grefon venos

34803-01 Bypass la nivelul venei cave folosind un grefon sintetic

34806-00 Bypass extraanatomic safeno-iliac

34806-01 Bypass extraanatomic safeno-femural

34809-00 Bypass la nivelul venei femurale folosind un grefon venos

34812-00 Bypass la nivelul altei vene folosind un grefon venos

34812-01 Bypass la nivelul altei vene folosind un grefon sintetic

35202-00 Descoperirea pentru reinterventie la nivelul arterelor sau venelor gatului, abdomenului sau membrelor

35309-06 Angioplastie percutana cu balon si stentare unica

35309-07 Angioplastie percutana cu balon si stentare multipla

35309-08 Angioplastie intraoperatorie cu balon si stentare unica

35309-09 Angioplastie intraoperatorie cu balon si stentare multipla

35321-00 Embolizare prin catererizare a unui vas

35330-00 Insertia unui filtru de vena cava pe cale percutana

35330-01 Insertia unui filtru de vena cava pe cale chirurgicala

35507-00 Distructia de papilom vaginal

35533-00 Vulvoplastia

35539-01 Distructia cu laser de leziune a vaginului

35557-00 Excizia de leziune vaginala

35565-00 Reconstructia vaginala

35566-00 Excizia septului vaginal

35567-00 Alta corectie a vaginului

35572-00 Colpotomia

35596-00	Corectia chirurgicala a fistulei rectovaginale
35596-01	Corectia chirurgicala a fistulei vezicovaginale, abord vaginal
35596-02	Corectia chirurgicala a fistulei ureterovaginale
35596-03	Corectia chirurgicala a altor fistule vaginale
35608-00	Cauterizare de col uterin
35618-02	Corectia chirurgicala a colului uterin
35646-00	Diatermocoagularea colului uterin
35647-00	Excizie larga de zona metaplaziata [LLETZ]
35649-00	Histerotomia
35680-00	Reconstructia laparoscopica a uterului si a mijloacelor de sustinere ale acestuia
35680-01	Reconstructia uterului si a mijloacelor de sustinere ale acestuia
35694-00	Salpingoplastia laparoscopica
35694-02	Salpingoliza laparoscopica
35694-04	Salpingoplastia
35694-06	Salpingoliza
35697-00	Salpingoplastia microchirurgicala
35726-01	Laparotomia de stadializare
35729-00	Transpozitia laparoscopica de ovar
35729-01	Transpozitia de ovar
35759-00	Hemostaza postoperatorie, dupa o interventie chirurgicala ginecologica neclasificata in alta parte
36503-01	Autotransplantul renal
36516-00	Nefrectomia totala unilaterala, pe cale laparoscopica
36516-01	Nefrectomia totala, unilaterala
36516-02	Nefrectomia totala bilaterala, pe cale laparoscopica
36516-03	Nefrectomia totala bilaterala
36516-04	Recoltarea rinichiului pentru transplant, pe cale laparoscopica, de la donator viu
36516-05	Recoltarea rinichiului pentru transplant, de la donator viu
36516-06	Recoltarea rinichiului pentru transplant, de la cadavru
36519-00	Nefrectomia completa a rinichiului transplantat, pe cale laparoscopica
36519-01	Nefrectomia completa a rinichiului transplantat
36519-02	Nefrectomia totala laparoscopica complicata de interventii chirurgicale anterioare pe acelasi rinichi
36519-03	Nefrectomia totala complicata de interventii chirurgicale anterioare pe acelasi rinichi
36522-00	Nefrectomia partiala pe cale laparoscopica
36522-01	Nefrectomia partiala
36525-00	Nefrectomia partiala laparoscopica, complicata de interventii chirurgicale anterioare pe acelasi rinichi
36525-01	Nefrectomia partiala complicata de interventii chirurgicale anterioare pe acelasi rinichi
36528-00	Nefrectomia radicala pe cale laparoscopica
36528-01	Nefrectomia radicala
36529-00	Nefrectomia radicala complicata de interventii chirurgicale anterioare pe acelasi rinichi
36531-00	Nefroureterectomia laparoscopica
36531-01	Nefroureterectomia
36533-00	Nefroureterectomia complicata de operatii anterioare pe acelasi rinichi
36537-00	Explorarea regiunii perirenale
36549-00	Ureterolitotomia
36549-01	Ureterolitotomia laparoscopica
36552-00	Nefrostomia
36552-01	Pielostomia
36558-00	Chistectomia renala, laparoscopica
36558-01	Chistectomia renala
36564-00	Pieloplastia laparoscopica
36564-01	Pieloplastia
36570-00	Pieloplastia laparoscopica complicata de interventii chirurgicale anterioare pe pelvisul renal al aceluiasi rinichi
36570-01	Pieloplastia complicata de interventii chirurgicale anterioare pe pelvisul renal al aceluiasi rinichi
36573-00	Reparatia laparoscopica a ureterului sectionat
36573-01	Reparatia ureterului sectionat
36579-00	Ureterectomia partiala laparoscopica
36579-01	Ureterectomia partiala

36579-02	Ureterectomia totala laparoscopica
36579-03	Ureterectomia totala
36585-00	Ureterostomia cutanata directa pe cale laparoscopica, unilateral
36585-01	Ureterostomia cutanata directa, unilateral
36585-02	Ureterostomia cutanata directa pe cale laparoscopica, bilateral
36585-03	Ureterostomia cutanata directa, bilateral
36588-00	Reimplantarea ureterului in vezica urinara pe cale laparoscopica, unilateral
36588-01	Reimplantarea ureterului in vezica urinara, unilateral
36588-02	Reimplantarea ureterului in vezica urinara pe cale laparoscopica, bilateral
36588-03	Reimplantarea ureterului in vezica urinara, bilateral
36588-04	Alte excizii locale de leziune sau tesut renal
36591-00	Reimplantarea laparoscopica a ureterului in vezica urinara cu lambou vezical, unilateral
36591-01	Reimplantarea ureterului in vezica urinara cu lambou vezical, unilateral
36591-02	Reimplantarea laparoscopica a ureterului in vezica urinara cu lambou vezical, blilateral
36591-03	Reimplantarea ureterului in vezica urinara cu lambou vezical, bilateral
36591-04	Reimplantarea ureterului in vezica urinara prin procedeul "psoas hitch", unilateral
36591-05	Reimplantarea ureterului in vezica urinara prin procedeul "psoas hitch", bilateral
36594-00	Anastomoza uretero-intestinala unilaterala, pe cale laparoscopica
36594-01	Anastomoza uretero-intestinala unilaterala
36594-02	Anastomoza uretero-intestinala pe cale laparoscopica, bilateral
36594-03	Anastomoza uretero-intestinala bilaterala
36597-00	Anastomoza unui ureter la celalalt ureter pe cale laparoscopica
36597-01	Anastomoza unui ureter la celalalt ureter
36600-02	Formarea rezervorului urinar intestinal incontinent
36606-00	Formarea rezervorului urinar intestinal continent
36606-03	Enterocistoplastia de substitutie cu anastomoza rezervorului la uretra
36609-00	Corectia derivatiei urinare intestinale
36609-01	Corectia rezervorului urinar intestinal
36609-02	Corectia laparoscopica a ureterostomiei
36609-03	Corectia ureterostomiei
36612-00	Explorarea laparoscopica a ureterului
36612-01	Explorarea ureterului
36615-00	Ureteroliza pe cale laparoscopica
36615-01	Ureteroliza
36615-02	Ureteroliza laparoscopica cu repozitionarea ureterului
36615-03	Ureteroliza cu repozitionarea ureterului
36618-00	Ureteroplastia de reducere, pe cale laparoscopica
36618-01	Ureteroplastia de reducere
36621-00	Inchiderea ureterostomiei cutanate
36624-00	Nefrostomia percutanata
36627-03	Nefroscopia percutanata cu diatermia rinichiului
36639-00	Nefroscopia percutanata cu fragmentarea si extragerea a cel mult 2 calculi
36645-00	Nefroscopia percutanata cu fragmentarea si extragerea unui singur calcul de cel putin 3 cm in toate diametrele sau a cel putin 3 calculi
36652-01	Pieloscopia retrograda cu manipularea calculilor renali
36654-01	Pieloscopia retrograda cu diatermie renala
36654-02	Pieloscopia retrograda cu extragerea calculilor renali
36656-01	Pieloscopia retrograda cu fragmentare si extragere de calcul renal
36803-02	Ureteroscopia si manipularea endoscopica de calcul ureteral
36806-02	Ureteroscopia cu extragerea endoscopica de calcul ureteral
36821-03	Inlocuirea endoscopica a stentului ureteral
36825-00	Incizia endoscopica a jonctiunii pelviureterice sau a stricturii ureterice
36830-00	Meatotomie ureterica endoscopica
36842-00	Evacuarea endoscopica a chiagurilor din vezica urinara

36851-00	Injectarea endoscopica a peretelui vezical
36854-03	Rezectia endoscopica a sfincterului uretral extern
36857-00	Extragerea sau manipularea endoscopica de calcul ureteral fara ureteroscopie
37000-00	Excizia partiala laparoscopica a vezicii
37000-01	Excizia partiala a vezicii
37004-00	Repararea rupturii vezicale pe cale laparoscopica
37004-01	Alte reparatii vezicale pe cale laparoscopica
37004-02	Alte reparatii vezicale
37004-03	Repararea rupturii vezicale
37008-00	Cistotomia laparoscopica [cistostomia]
37008-01	Cistotomia [cistostomia]
37008-02	Cistolitotomia laparoscopica
37008-03	Cistolitotomia
37008-04	Extragerea de corp strain din vezica urinara pe cale laparoscopica
37008-05	Extragerea de corp strain din vezica urinara
37008-06	Sectionarea aderentelor vezicale intralumenale
37014-00	Excizia totala a vezicii
37023-00	Inchiderea fistulei vezicale cutanate pe cale laparoscopica
37023-01	Inchiderea fistulei vezicale cutanate
37029-00	Inchiderea fistulei vezico-vaginale pe cale laparoscopica
37029-01	Inchiderea fistulei vezico-vaginale prin abord abdominal
37038-00	Inchiderea laparoscopica a fistulei entero-vezicale
37038-01	Inchiderea fistulei entero-vezicale
37045-00	Formarea unei valve continente
37047-00	Enterocistoplastia de marire pe cale laparoscopica
37047-01	Enterocistoplastia de marire
37053-00	Transsectiunea vezicala laparoscopica si reanastomoza la trigon
37053-01	Transsectiunea vezicala si reanastomoza la trigon
37306-00	Cura chirurgicala a laceratiei sau rupturii uretrei distale
37309-00	Cura chirurgicala a laceratiei sau rupturii segmenului prostatic sau membranos al uretrei
37318-02	Fragmentarea sau extragerea endoscopica a calculilor uretrali
37318-03	Fragmentarea cu laser sau extragerea endoscopica a calculului uretral
37321-00	Meatotomie uretrala externa
37324-00	Uretrotomia externa
37324-01	Uretrotomie interna
37324-02	Uretrostomia externa
37327-00	Uretrotomia optica
37333-00	Inchiderea fistulei uretro-vaginale
37336-00	Inchiderea fistulei uretro-rectale
37342-00	Uretroplastia, procedeu intr-un singur timp
37345-00	Uretroplastia in etape, etapa 1
37348-00	Uretroplastia in etape, etapa a 2-a
37375-00	Reconstructia sfincterului uretral
37381-00	Insertia mansetei sfincterului urinar artificial, abordul perineal
37384-00	Insertia mansetei sfincterului urinar artificial, abordul abdominal
37387-00	Insertia sfincterului urinar artificial
37390-00	Revizia sfincterului urinar artificial
37390-01	Inlocuirea sfincterului urinar artificial
37408-00	Tratamentul laceratiei tesutului cavernos penian
37408-01	Tratamentul rupturii de corp cavernos
37411-00	Tratamentul avulsiei peniene
37423-00	Lungirea penisului prin translocarea corpilor cavernosi
37435-00	Frenuloplastia peniana
37444-00	Ureterolitotomia laparoscopica, complicata de interventii anterioare pe acelasi ureter
37444-01	Ureterolitotomia complicata de interventii anterioare pe acelasi ureter
37604-06	Incizia testiculului
37616-00	Vasovasostomia microchirurgicala unilaterala
37616-01	Vasostomia microchirurgicala bilaterala
37619-00	Vasovasostomia unilaterala

37619-01 Vasovasostomia bilaterala

37800-00 Excizia ligamentului ombilical median [patent urachus]

37833-00 Hipospadiasul, repararea fistulei uretrale postoperatorii

37851-00 Vaginoplastia pentru hiperplazia suprarenala congenitala, disgenezia gonadala mixta sau conditii similare

38278-02 Extragerea percutana a unui electrod permanent de stimulare monocamerala

38278-03 Extragerea unui electrod permanent de stimulare monocamerala

38281-00 Implantarea unui stimulator cardiac permanent neclasificat mai sus

38281-11 Indepartarea unui stimulator cardiac permanent monocameral

38281-12 Indepartarea unui stimulator cardiac permanent bicameral

38284-01 Extragerea percutana a unui electrod permanent de stimulare bicamerala

38284-02 Extragerea unui electrod permanent de stimulare bicamerala

38418-00 Toracotomia exploratorie

38418-04 Incizia plamanului

38421-00 Decorticarea pulmonara endoscopica

38421-01 Decorticarea pulmonara

38424-00 Pleurectomia

38424-02 Pleurodeza

38436-00 Toracoscopia

38438-00 Segmentectomia

38438-01 Lobectomia pulmonara

38438-02 Pneumonectomia

38438-03 Prelevarea plamanului de la donor in vederea transplantului

38441-00 Lobectomia radicala

38441-01 Pneumonectomia radicala

38446-00 Ablatia timusului via toracotomie

38446-01 Ablatia timusului via sternotomie

38447-00 Pericardectomie subtotala sau completa

38447-01 Pericardectomie subtotala sau completa, toracoscopic

38448-00 Explorarea mediastinului prin abord cervical

38448-02 Ablatia timusului prin abord cervical

38450-00 Sternotomie mediana si drenaj pericardic

38450-01 Drenaj pericardic cu ajutorul toracoscopului

38452-00 Drenaj pericardic subxifoidian

38453-08 Repararea traheala, abordul intratoracic

38456-02 Alte proceduri la nivelul plamanului si pleurei prin abord intratoracic

38456-03 Alte proceduri la nivelul peretelui toracic, mediastinului sau diafragmului prin abord intratoracic

38456-04 Alte proceduri la nivelul bronhiilor prin abord intratoracic

38456-05 Excizie a unui chist pericardic sau a unei tumori pericardice

38456-06 Excizie toracoscopica a unui chist pericardic sau a unei tumori pericardice

38456-07 Repozitionarea unui electrod transvenos pentru pacemaker

38456-08 Extragerea unui electrod temporar

38456-19 Alte interventii operatorii pe arterele coronare fara bypass cardiopulmonar

38456-20 Alte proceduri intratoracice pe esofag

38460-00 Ablatia de cerclaj sternal

38466-00 Reoperarea sternului pentru dehiscenta sau infectie implicand redeschiderea mediastinului

38470-00 Insertia prin toracotomie sau sternotomie a unui electrod epicardic permanent

38473-00 Insertia pe cale subxifoidiana a unui electrod epicardic permanent

38490-00 Reconstructia si reimplantarea structurilor subvalvulare

38521-04 Repozitionarea electrozilor pentru defibrilare automata

38521-08 Extragerea percutana a eletrozilor pentru defibrilare automata

38521-09 Extragerea electrozilor pentru defibrilare automata

38550-00 Reparatia aortei toracice ascendente

38550-01 Inlocuire de aorta toracica ascendenta

38553-02 Inlocuire de aorta toracica ascendenta si repararea valvei aortice

38553-03 Inlocuire de aorta toracica ascendenta si de valva aortica

38556-02 Inlocuire de aorta toracica ascendenta, repararea valvei aortice si reimplantarea arterelor coronare

38556-03 Inlocuire de aorta toracica ascendenta si valva aortica cu reimplantarea arterelor coronare

38559-00 Reparatia aortei toracice ascendente si arcului aortic

38559-01 Inlocuire de arc aortic si aorta toracica ascendenta

38562-02 Inlocuire de aorta toracica ascendenta si arc aortic, si repararea valvei aortice

38562-03 Inlocuire de aorta toracica ascendenta, arc aortic si de valva aortica

38565-01 Reparatia aortei toracice ascendente, arcului aortic, inlocuirea valvei aortice si reimplantarea arterelor coronare

38565-02 Inlocuire de aorta toracica ascendenta si arc aortic, repararea valvei aortice si reimplantarea arterelor coronare

38565-03 Inlocuire de aorta toracica ascendenta, arc aortic si valva aortica cu reimplantarea arterelor coronare

38568-00 Reparatia aortei toracice descendente

38568-01 Inlocuire de aorta toracica descendenta

38571-01 Inlocuire de aorta toracica descendenta cu shunt

38637-00 Reinterventie pentru ocluzia unui grefon de revascularizare coronariana

38647-00 Pericardioliza

38650-00 Miotomie

38650-02 Revascularizare transmiocardica cu abord prin sternotomie

38650-03 Alte revascularizari transmiocardice

38653-08 Alte interventii operatorii pe arterele coronare cu bypass cardiopulmonar

38656-01 Redeschiderea plagii posttoracotomie sau poststernotomie

38715-00 Banding de artera pulmonara

39012-00 Gaura de trepan

39015-00 Insertia shuntului ventricular extern

39015-01 Insertia rezervorului ventricular

39106-00 Rizotomia selectiva intracraniana trigeminala

39109-00 Gangliotomia trigeminala prin radiofrecventa

39109-01 Gangliotomia trigeminala prin compresie cu balonas

39109-02 Gangliotomia trigeminala prin injectie

39112-00 Decompresia intracraniana a altor nervi cranieni

39115-00 Neurotomia percutanata a ramului primar posterior al nervului spinal

39121-00 Procedura functionala stereotaxica spinala

39124-00 Cordotomie

39124-01 Mielotomie

39124-02 Procedura la nivel DREZ

39125-01 Revizia de cateter spinal

39126-00 Revizia dispozitivului implantabil pentru perfuzia spinala

39126-01 Revizia pompei de perfuzie spinala implantabile

39127-00 Insertia de dispozitiv implantabil pentru perfuzia spinala

39128-00 Implantarea pompei de perfuzie spinala

39130-00 Insertia percutanata a electrozilor epidurali

39130-01 Insertia percutanata a electrozilor epidurali cu implantarea subcutanata a dispozitivului neurostimulator spinal

39133-00 Indepartarea dispozitivului neurostimulator spinal

39134-00 Implantarea subcutanata a dispozitivului/receptorului neurostimulator spinal

39136-00 Indepartarea electrozilor epidurali

39139-00 Insertia de electrozi epidurali prin laminectomie

39139-01 Insertia de electrozi epidurali prin laminectomie cu implantarea subcutanata de dispozitiv neurostimulator spinal

39300-00 Repararea primara a nervului

39303-00 Repararea secundara a nervului

39306-00 Repararea primara a trunchiului nervos

39309-00 Repararea secundara a trunchiului nervos

39312-00	Neuroliza deschisa de trunchi nervos interfascicular periferic
39315-00	Grefa de nerv la trunchi nervos
39318-00	Grefa de nerv
39321-00	Transpozitia de nerv
39323-00	Alta neurotomie percutanata prin radiofrecventa
39323-01	Alta neurotomie percutanata cu stilet de racire
39324-00	Neurectomia de nerv periferic superficial
39324-01	Neurotomia deschisa de nerv periferic superficial
39324-02	Indepartarea tumorii din nerv periferic superficial
39327-00	Neurectomia de nerv periferic profund
39327-01	Neurotomia deschisa de nerv periferic profund
39327-02	Indepartarea tumorii de nerv periferic profund
39330-00	Neuroliza deschisa de nerv periferic, neclasificata in alta parte
39333-00	Explorarea plexului brahial
39500-00	Sectiunea intracraniana a nervului vestibular
39503-00	Anastomoza de nerv faciohipoglos
39503-01	Anastomoza de nerv facio-accessor
39600-00	Drenajul hemoragiei intracraniene
39603-00	Evacuarea unui hematom intracranian prin craniotomie osteoplastica
39603-01	Evacuarea unui hematom intracranian cu craniectomie
39606-00	Redresarea unei fracturi craniene inchise 1
39606-01	Redresarea unei fracturi craniene inchise 2
39609-00	Debridarea eschilelor din fractura craniana multipla deschisa
39609-01	Eschilectomia fracturii craniene multiple
39609-02	Reducere de fractura craniana deschisa (cominutiva)
39612-00	Eschilectomia fracturii craniene cominutive cu repararea durei si tesutului cerebral
39612-01	Reducere de fractura craniana cominutiva cu repararea durei si tesutului cerebral
39615-00	Repararea durei mater cerebrale via craniotomie
39615-01	Repararea durei mater cerebrale via craniotomie cu cranioplastie
39640-00	Ablatia unei tumori de etaj anterior al bazei craniului
39642-00	Ablatia unei tumori de etaj anterior al bazei craniului cu indepartarea extensiei sinusului paranazal
39646-00	Ablatia unei tumori de etaj anterior al bazei craniului cu indepartarea extensiilor sinusului paranazal si a fosei orbitare
39650-00	Ablatia unei tumori de fosa cerebrala medie si/sau infratemporala
39653-00	Ablatia unei tumori clivale si petro-clivale
39658-00	Ablatia unei tumori de clivus, abord transoral
39658-01	Ablatia unei tumori de clivus, abord transmaxilar
39660-00	Ablatia unei tumori de sinus cavernos
39660-01	Ablatia unei tumori de sinus cavernos cu evidentierea arterei carotide intracraniene
39660-02	Ablatia unei leziuni vasculare a sinusului cavernos
39660-03	Ablatia unei leziuni vasculare a sinusului cavernos, cu evidentierea arterei carotide intracraniene
39662-00	Ablatia unei tumori de foramen magnum prin abord transcondilian
39662-01	Ablatia unei tumori de foramen magnum prin abord suboccipital lateral
39662-02	Ablatia unei leziuni vasculare situate la nivelul foramen magnum prin abord transcondilian
39662-03	Ablatia unei leziuni vasculare situate la nivelul foramen magnum prin abord suboccipital lateral
39706-01	Decompresia tumorii intracraniene prin craniotomie osteoplastica
39709-00	Ablatia tumorii cerebrale
39709-01	Ablatia tumorii trunchiului cerebral
39709-02	Ablatia tumorii cerebeloase
39712-03	Ablatia tumorii intraventriculare
39718-00	Ablatia chistului cerebral
39721-00	Redeschidere postoperatorie a locului de craniotomie sau craniectomie
39803-00	Excizia malformatiei arteriovenoase intracraniene
39806-00	Cliparea de artera intracraniana proximala
39815-00	Obliterarea fistulei carotido-cavernoase

39818-00	Bypass extra-intracranian cu grefa de artera temporala superficiala
39821-00	Bypass extra-intracranian cu grefa de vena safena
39900-00	Drenajul infectiei intracraniene
39903-00	Evacuarea unui abces intracranian
39906-00	Craniectomia pentru infectia craniului
40000-00	Ventriculocisternostomie
40003-00	Insertia shuntului ventriculo-atrial
40003-01	Insertia shuntului ventriculopleural
40003-02	Insertia shuntului ventriculoperitoneal
40003-03	Insertia shuntului ventricular in alta pozitie extracraniana
40003-04	Insertia shuntului cisternal
40009-00	Revizia shuntului ventricular
40009-02	Revizia shuntului spinal
40009-03	Indepartarea shuntului ventricular
40009-04	Indepartarea shuntului cisternal
40009-05	Indepartarea shuntului spinal
40012-00	Ventriculostomia endoscopica a ventriculului III
40012-01	Ventriculostomia ventriculului III
40015-00	Decompresia subtemporala
40106-00	Decompresia trunchiului cerebral(planseul ventricul IV)
40109-00	Repararea encefalocelului
40112-00	Eliberarea maduvei(cozii de cal) fixata congenital
40115-00	Procedee pentru craniostenozis, o sutura
40118-00	Procedee pentru craniostenozis, >=2 suturi
40300-00	Discectomia, 1 nivel
40300-01	Discectomia, 2 sau mai multe nivele
40303-00	Discectomia pentru leziune discala recurenta, 1 nivel
40303-01	Discectomia pentru leziune discala recurenta, 2 sau mai multe nivele
40316-00	Fixarea cu surub a procesului odontoid
40330-00	Rizoliza spinala
40330-01	Rizoliza spinala cu laminectomie
40331-00	Decompresia maduvei cervicale, 1 nivel
40332-00	Decompresia maduvei cervicale cu fuziune anterioara, 1 nivel
40333-00	Discectomia cervicala, 1 nivel
40333-01	Discectomia cervicala, 2 sau mai multe nivele
40334-00	Decompresia maduvei cervicale, 2 sau mai multe nivele
40335-00	Decompresia maduvei cervicale cu fuziune anterioara, 2 sau mai multe nivele
40345-00	Decompresia maduvei toracale via costotransversectomie
40348-00	Decompresia maduvei toracale via toracotomie
40351-00	Decompresia anterioara de maduvei toracolombare
40600-00	Cranioplastia cu insertia de placa craniana
40600-01	Cranioplastia cu grefa osoasa
40600-02	Cranioplastia cu lambou cranian
40600-03	Alta cranioplastie
40700-00	Incizia anterioara a corpului calos
40703-00	Corticectomia creierului
40703-01	Topectomie (excizie portiuni selectate cortex frontal)
40706-00	Hemisferectomia
40709-00	Plasarea electrodului intracranian prin gaura de trepan
40712-00	Pozitionarea electrodului intracranian prin craniotomie
40801-00	Procedura stereotaxica intracraniana functionala
40803-00	Localizare intracraniana stereotaxica
40903-00	Neuroendoscopia
41512-00	Reconstructia conductului auditiv extern
41521-00	Corectia stenozei conductului auditiv
41521-01	Corectia stenozei conductului auditiv cu grefa de piele
41527-00	Miringoplastia, abord transcanalar
41530-00	Miringoplastia, abord postauricular sau endauricular
41533-01	Miringoplastia cu atticotomie
41542-00	Miringoplastia cu reconstructia lantului de oscioare

41548-00 Obliteratia cavitatii mastoidiene

41569-00 Decompresie intracraniana a nervului facial

41581-00 Ablatia unei tumori implicand fosa infratemporala

41584-00 Rezectia partiala a osului temporal cu mastoidectomie

41584-01 Rezectia partiala a osului temporal cu mastoidectomie si decompresie de nerv facial

41587-00 Rezectia totala a osului temporal

41593-00 Sectionarea nervului vestibular, abord translabirintian

41596-00 Sectionarea nervului vestibular, abord retrolabirintian

41596-01 Sectionarea nervului cohlear, abord retrolabirintian

41596-02 Sectionarea nervului vestibular si cohlear, abord retrolabirintian

41599-00 Explorarea meatului auditiv intern cu decompresia de nerv cranian

41608-00 Stapedectomia

41614-00 Inchiderea fistulei ferestrei rotunde

41614-01 Inchiderea fistulei ferestrei ovale

41614-02 Repararea ferestrei rotunde

41615-00 Repararea ferestrei ovale

41632-00 Miringotomia cu insertie de tub, unilateral

41632-01 Miringotomia cu insertie de tub, bilateral

41641-00 Cauterizarea membranei timpanice perforate

41671-00 Rezectia submucoasa a septului nazal

41671-01 Inchiderea perforatiei de sept nazal

41671-02 Septoplastia

41671-03 Septoplastia cu rezectia submucoasa a septului nazal

41672-00 Reconstructia septului nazal

41680-00 Oprirea hemoragiei nazale prin crioterapie

41686-00 Fractura chirurgicala de cornete nazale, unilateral

41686-01 Fractura chirurgicala de cornete nazale, bilateral

41689-00 Cornetectomia partiala, unilateral

41689-01 Cornetectomia partiala, bilateral

41689-02 Cornetectomia totala, unilateral

41689-03 Cornetectomia totala, bilateral

41692-00 Rezectia submucoasa de cornete nazale, unilateral

41692-01 Rezectia submucoasa de cornete nazale, bilateral

41707-00 Intreruperea arterei maxilare

41722-00 Inchiderea fistulei oro-antrale

41725-00 Intreruperea arterei etmoidale

41779-00 Faringotomia

41786-00 Uvulopalatofaringoplastia

41786-01 Uvulopalatofaringoplastia cu tonsilectomie

41797-00 Hemostaza dupa tonsilectomie si adenoidectomie

41834-00 Laringectomia totala

41837-00 Hemilaringectomia

41840-00 Laringectomia supraglotica

41843-00 Laringofaringectomia

41843-01 Refacerea primara a continuitatii tractului alimentar postlaringofaringectomie

41867-00 Microlaringoscopia cu aritenoidectomie

41867-01 Reinterventia postaritenoidectomie

41868-00 Rezectia membranei laringiene cu ajutorul tehnicilor microlaringoscopice

41873-00 Repararea fracturii laringiene

41876-00 Laringotomia mediana

41876-01 Laringotomie mediana cu cordectomie vocala

41876-02 Laringoplastia

41879-01 Sutura dilaceratiei traheale

41879-02 Inchiderea fistulei traheale externe

41879-03 Inchiderea altei fistule traheale

41879-04 Repararea traheala, abordul cervical

41879-06 Reconstructia traheei si constructia laringelui artificial

41883-02 Corectarea traheostomei

41886-01 Indepartarea stentului laringian

41886-02 Indepartarea stentului traheal

41892-01 Bronhoscopia cu rezectia leziunii

41907-00 Insertia butonului septal nazal

41910-00 Transpozitia ductului de glanda salivara majora

42506-00 Enucleerea globului ocular fara implant

42506-01 Enucleerea globului ocular cu implant sferic

42509-00 Enucleerea globului ocular cu implant integrat

42510-00 Enucleerea globului ocular cu implant de hidroxiapatita (coralina)

42512-00 Evisceratia globului ocular, fara implant

42515-00 Evisceratia globului ocular cu insertia unei bile intrasclerale sau a unui implant cartilaginos

42518-00 Insertia implantului orbital cartilaginos in orbita anoftalmica

42518-01 Insertia implantului artificial in orbita anoftalmica

42518-02 Plasarea unui carlig integrat motor in implantul orbital existent

42518-03 Indepartarea implantului orbitar

42521-00 Insertia matritei ranforsate cu sarma in soclul anoftalmic

42521-01 Insertia implantului orbital artificial integrat in soclul anoftalmic

42521-02 Repararea soclului anoftalmic cu grefa dermograsoasa

42524-00 Grefa de piele pe orbita anoftalmica, procedeu secundar

42527-00 Revizia soclului anoftalmic

42530-00 Orbitotomia exploratorie necesitand indepartarea si inlocuirea osului

42530-01 Orbitotomia exploratorie cu biopsie, necesitand indepartarea si inlocuirea osului

42530-02 Repararea plagilor orbitei

42533-00 Orbitotomia exploratorie

42533-01 Orbitotomia exploratorie cu biopsie

42536-00 Exenteratia orbitei

42536-01 Exenteratia orbitei cu grefa tegumentara

42536-02 Exenteratia orbitei cu transplant de muschi temporal

42536-03 Exenteratia orbitei cu grefa tegumentara si transplant de muschi temporal

42536-04 Exenteratia orbitei cu indepartarea structurilor adiacente

42536-05 Exenteratia orbitei cu indepartarea terapeutica a osului orbital

42539-00 Orbitotomia exploratorie cu excizia leziunii, necesitand indepartarea si inlocuirea osului

42539-01 Orbitotomia exploratorie cu indepartarea corpilor straini, necesitand indepartarea si inlocuirea osului

42542-00 Orbitotomia exploratorie, partea anterioara, cu excizia leziunii

42542-01 Orbitotomia exploratorie, partea anterioara, cu indepartarea corpilor straini

42543-00 Orbitotomia exploratorie, partea retrobulbara, cu excizia leziunii

42543-01 Orbitotomia exploratorie, partea retrobulbara, cu indepartarea corpilor straini

42545-00 Orbitotomia pentru decompresia orbitei prin fenestrarea a >=2 pereti

42545-01 Orbitotomia pentru decompresia orbitei prin indepartarea grasimii (peribulbare) (retrobulbare) intraorbitare

42548-00 Incizia meningelor nervului optic

42551-00 Repararea plagii perforate a globului ocular cu sutura laceratiei corneene

42551-01 Repararea plagii perforate a globului ocular cu sutura laceratiei sclerale

42551-02 Reparatia plagii perforate a globului ocular cu sutura laceratiilor corneene si sclerale

42554-00 Reparatia plagii perforate a globului ocular implicand tesut uveal

42557-00 Reparatia plagii perforate a globului ocular implicand cristalinul sau corpul vitros

42560-00 Indepartarea cu magnet a corpilor straini intraoculari din segmentul anterior

42563-00 Indepartarea non-magnetica a corpilor straini intraoculari din segmentul anterior

42566-00 Indepartarea magnetica a corpilor straini intraoculari din segmentul posterior

42569-00 Indepartarea non-magnetica a corpilor straini intraoculari din segmentul posterior

42572-00 Drenajul abcesului orbitar

42572-01 Drenajul chistului orbitar

42573-00 Excizia dermoidului periorbital, anterior de septul orbital

42574-00 Excizia dermoidului periorbital, posterior de septul orbital

42575-00 Excizia chistului tarsal

42578-00 Excizia de cartilaj din tarsul palpebral

42581-00 Cauterizarea ectropion-ului

42581-01 Cauterizarea entropion-ului

42584-00 Tarsorafia

42587-00 Corectia trichiasis-ului prin crioterapie, un ochi

42587-01 Corectia trichiasis-ului prin crioterapie, ambii ochi

42587-02 Corectia trichiasis-ului cu LASER, un ochi

42587-03 Corectia trichiasis-ului cu LASER, ambii ochi

42587-04 Corectia trichiasis-ului prin electroliza, un ochi

42587-05 Corectia trichiasis-ului prin electroliza, ambii ochi

42590-00 Cantoplastia laterala

42590-01 Cantoplastia mediana

42593-00 Excizia glandei lacrimale

42596-01 Excizia sacului lacrimal

42599-00 Procedee inchise de restabilire a permeabilitatii sistemului canalicular lacrimal, un ochi

42599-01 Procedee inchise de restabilire a permeabilitatii sistemului canalicular lacrimal, ambii ochi

42605-00 Reparatia canaliculului lacrimal

42605-01 Excizia canalelor lacrimale

42608-00 Insertia altor tuburi/stenturi nazolacrimale in sacul lacrimal/ conjunctival pentru drenaj

42608-01 Insertia de tuburi/stenturi nazolacrimale de sticla (Pyrex) in sacul lacrimal/ conjunctival pentru drenaj

42614-00 Inlocuirea tubului nazolacrimal, unilateral

42614-02 Indepartarea tubului nazolacrimal, unilateral

42615-00 Inlocuirea tubului nazolacrimal, bilateral

42615-02 Indepartarea tubului nazolacrimal, bilateral

42620-00 Ocluzia punctum-ului lacrimal cu tampon

42622-00 Ocluzia permanenta a punctum-ului lacrimal cu cauterul

42623-00 Dacriocistorinostomia

42626-00 Reoperarea dacriocistorinostomiei- a doua sau urmatoarea procedura

42629-00 Conjunctivodacriocistorinostomia (CDCR)

42632-00 Repararea laceratiei corneene cu lambou conjunctival

42632-02 Corectia laceratiei conjunctivale

42635-00 Reparatia perforatiei corneene prin sigilare

42638-00 Lambou conjunctival peste cornee

42641-00 Grefarea conjunctivei cu membrana mucoasa

42641-01 Transplantul autoconjunctival

42644-00 Incizia corneei

42644-01 Indepartarea corpilor straini inclavati in cornee cu magnet

42644-02 Indepartarea corpilor straini inclavati de pe sclera

42644-03 Indepartarea corpilor straini inclavati de pe conjunctiva

42644-04 Indepartarea corpilor straini inclavati in cornee

42644-05 Incizia sclerei

42647-00 Keratectomia partiala

42650-00 Debridarea epiteliala a corneei

42653-00 Transplantul total de cornee

42653-01 Reoperarea keratoplastiei, a 2-a interventie

42656-00 Reoperarea keratoplastiei, a 3-a sau urmatoarea interventie

42659-00 Transplantul superficial de cornee

42662-00 Transplantul de sclera, toata grosimea

42665-00 Transplantul superficial de sclera

42667-00 Manipularea suturii corneene continue

42671-00 Keratoplastia refractiva

42671-01 Keratoplastia refractiva cu laser

42674-00 Incizia corneei, nonpenetranta, pentru corectia astigmatismului indus chirurgical

42674-01 Incizia corneei, nonpenetranta, cu suturi compresive pentru corectarea astigmatismului indus chirurgical

42677-00 Cauterizarea conjunctivei

42677-01 Termo-cauterizarea corneei

42680-00 Crioterapia conjunctivei

42680-01	Crioterapia corneei
42683-00	Excizia leziunilor/tesutului conjunctivale
42689-00	Excizia pingueculei
42692-00	Excizia tumorii limbus-ului
42692-01	Biopsia corneei
42695-00	Excizia tumorii limbus-ului cu keratectomie
42695-01	Excizia tumorii limbus-ului cu sclerectomie
42698-02	Extragerea extracapsulara a cristalinului prin facoemulsifiere si aspiratia cataractei
42701-00	Insertia cristalinului artificial pliabil
42701-01	Insertia altor cristaline artificiale
42702-04	Extragerea extracapsulara a cristalinului prin facoemulsifiere si aspiratia cataractei cu insertie de cristaline artificiale pliabile
42702-05	Extragerea extracapsulara a cristalinului prin facoemulsifiere si aspiratia cataractei cu insertia altor cristaline artificiale
42703-00	Insertia cristalinului artificial in camera posterioara si sutura la iris si sclera
42704-00	Indepartarea cristalinului artificial
42704-01	Repozitionarea cristalinului artificial
42707-00	Inlocuirea cristalinului artificial
42710-00	Inlocuirea cristalinului artificial prin insertia in camera posterioara si sutura la iris si sclera
42713-00	Repozitionarea cristalinului artificial cu sutura ei
42719-01	Indepartarea corpului vitros, abordarea anterioara
42722-01	Indepartarea corpului vitros cu sectionarea benzilor vitroase
42725-00	Indepartarea corpului vitros cu sectionarea benzilor vitroase si indepartarea membranei preretiniene
42740-00	Aspiratia diagnostica a umorii apoase
42740-02	Injectia substantelor terapeutice in camera anterioara
42740-03	Injectarea substantelor terapeutice in camera posterioara
42740-04	Aspiratia terapeutica a umorii apoase
42740-05	Aspiratia terapeutica a vitrosului
42743-00	Irigarea camerei anterioare
42746-00	Tratamentul hipotoniei/fistulei postoperatorii folosind dispozitive de tamponada
42746-01	Iridencleisis sau iridotasis
42746-02	Trepanarea sclerei cu iridectomie
42746-03	Termocauterizarea sclerei cu iridectomie
42746-04	Trabeculectomia
42746-05	Alte procedee de filtrare (fistulizare) pentru glaucom, neclasificate in alta parte
42749-00	Revizia procedurilor de fistulizare sclerala
42752-00	Insertia suntului apos pentru glaucom
42758-00	Goniotomia
42761-00	Sectionarea sinechiei anterioare
42761-01	Sectionarea sinechiei posterioare
42761-02	Sectionarea aderentelor corneovitroase
42764-00	Iridotomia
42764-01	Biopsia irisului
42764-02	Sfincterotomia iriana
42764-03	Iridoplastia
42764-04	Iridectomia
42767-00	Excizia leziunilor corpului ciliar
42767-01	Excizia leziunilor implicand corpul ciliar si irisul
42773-00	Repararea dezlipirii de retina prin diatermie
42773-01	Repararea dezlipirii de retina prin crioterapie
42776-00	Repararea dezlipirii de retina prin flambare sclerala
42779-00	Revizia unei proceduri efectuata anterior pentru dezlipirea de retina
42782-00	Trabeculoplastia cu laser
42785-00	Iridotomia laser
42785-01	Iridoplastia laser
42791-00	Sectionarea intracamerala cu laser a umorii vitroase
42791-01	Sectionarea intracamerala cu laser a fibrinei
42794-00	Sectionarea suturilor sclerale cu laser dupa trabeculoplastie
42797-00	Coagularea cu laser a vaselor sanguine sclerale
42797-01	Coagularea cu laser a vaselor sanguine corneene

42797-02 Distrugerea corneei cu laser

42803-00 Distrugerea pingueculei cu laser

42806-00 Distrugerea leziunilor iriene cu laser

42809-01 Repararea dezlipirii de retina prin fotocoagulare

42810-00 Keratectomia fototerapeutica (PTK)

42812-00 Indepartarea materialelor implantate chirurgical din segmentul posterior al ochiului

42815-00 Indepartarea uleiului siliconic

42818-01 Crioterapia corpului ciliar cu sonda externa

42854-00 Repararea rupturii de muschi extraocular

42854-01 Reparatia ligamentului palpebral median

42857-00 Resuturarea plagii operatorii dupa o procedura intraoculara anterioara

42857-01 Resuturarea plagii operatorii dupa o procedura intraoculara anterioara cu excizia irisului prolabat

42860-00 Grefa pe pleoapa superioara, cu retragerea retractorilor pleoapei, un ochi

42860-01 Grefa pe pleoapa superioara, cu retragerea retractorilor pleoapei, ambii ochi

42860-02 Grefa pleoapei inferioare, cu retragerea retractorilor pleoapei, un ochi

42860-03 Grefa pe pleoapa inferioara, cu retragerea retractorilor pleoapei, ambii ochi

42863-00 Retragerea pleoapei

42866-00 Corectia ectropionului sau entropionului prin strangerea sau scurtarea retractorilor inferiori

42866-01 Corectia ectropionului sau entropionului prin alte corectii ale retractorilor inferiori

43801-00 Corectia malrotatiei intestinale

43807-00 Duodenoduodenostomia

43810-00 Refacerea continuitatii intestinului subtire cu anastomoza unica

43810-01 Refacerea continuitatii intestinului subtire cu anastomoze multiple

43816-02 Alte interventii reparatorii pe intestinul gros

43837-02 Cura chirurgicala a herniei diafragmatice cu lambou din peretele abdominal sau cu insertia unui patch prostetic

43843-00 Cura atreziei esofagiene

43843-01 Cura atreziei esofagiene si cura fistulei traheo-esofagiene distale

43843-02 Cura atreziei esofagiene si cura fistulelor traheo-esofagiene proximale sau multiple

43852-00 Inchiderea fistulei traheoesofagiene prin toracotomie

43855-00 Anastomoza primara intarziata a atreziei esofagiene

43864-00 Corectia primara a gastroschizis-ului cu piele

43864-01 Corectia primara a gastroschizis-ului cu piele, muschi si fascie

43867-00 Crearea unui buzunar prostetic pentru gastroschizis

43867-01 Procedura pentru gastroschizis ,etapa a 2-a, cu indepartarea prostezei si inchidere

43870-00 Cura minora a herniei ombilicale

43873-00 Cura majora a herniei ombilicale

43873-01 Crearea unui buzunar prostetic pentru hernia ombilicala

43873-02 Inchidere primara amanata pentru hernia ombilicala, dupa crearea buzunarului protetic

43876-00 Excizia teratomului sacrococcigian, abordul posterior

43879-00 Excizia teratomului sacrococcigian, abordul posterior si abdominal

43900-00 Inchiderea fistulei traheoesofagiene

43903-00 Esofagoplastia cu intestin, pediatrica

43906-00 Esofagectomie partiala cu anastomoza (pediatrie)

43906-01 Esofagectomie totala cu anastomoza (pediatrie)

43909-00 Aortopexie

43912-01 Cura duplicatiei intestinale

43915-00 Plicaturarea diafragmului

43963-00 Anorectoplastie prin abord perineal

43966-00 Anorectoplastia via laparotomie

43978-00 Portoenterostomia

43987-02 Excizia neuroblastomului, neclasificata in alta parte

43993-01 Rezectia intestinala definitiva cu coborare endoanala

44328-00 Amputatia antebratului

44328-01 Amputatia bratului

44331-00 Dezarticulatia umarului

44334-00	Amputatia interscapulotoracica
44376-00	Reamputatia bontului de amputatie
45003-00	Lambou miocutanat local mic si simplu
45006-00	Lambou miocutanat larg
45009-00	Lambou muscular local mic si simplu
45012-00	Lambou muscular mare
45015-00	Intarzierea lamboului muscular
45015-01	Intarzierea lamboului miocutan
45018-02	Grefa de grasime
45018-03	Grefa de fascie
45033-02	Excizia unei anomalii vasculare la nivelul tavanului gurii
45033-05	Excizia unei anomalii vasculare la nivelul sanului
45039-00	Excizia malformatiilor arteriovenoase in alta zona, <=3 cm
45042-00	Excizia malformatiilor arteriovenoase in alte zone, mai mare de 3 cm
45045-08	Excizia malformatiilor arteriovenoase genitale
45051-00	Reconstructia conturului facial cu implant
45051-01	Alte metode de reconstructie si reconturare cu implant
45206-00	Lambou tegumentar local, mic si simplu la pleoapa
45206-01	Lambou tegumentar local, mic si simplu la nas
45206-02	Lambou tegumentar local, mic si simplu la buza
45206-03	Lambou tegumentar local, mic si simplu la ureche
45206-08	Lambou tegumentar local, mic si simplu la organele genital
45448-00	Grefa mica de piele despicata pe pleoapa
45448-01	Grefa mica de piele despicata pe nas
45448-02	Grefa mica de piele despicata la buza
45448-03	Grefa mica de piele despicata pe ureche
45448-08	Grefa mica de piele despicata in regiunea genitala
45451-00	Grefa de piele pe toata grosimea pe pleoapa
45451-01	Grefa de piele pe toata grosimea pe nas
45451-02	Grefa de piele pe toata grosimea pe buza
45451-03	Grefa de piele pe toata grosimea pe ureche
45451-08	Grefa de piele pe toata grosimea pe organele genitale
45451-12	Grefa de piele pe toata grosimea pe arsurile buzei
45451-18	Grefa de piele pe toata grosimea pe arsurile organelor genitale
45485-02	Grefa de piele despicata pe arsurile buzei
45486-01	Grefa de piele despicata pe arsurile organelor genitale
45506-00	Revizia cicatricii fetei <= 3 cm in lungime
45506-01	Revizia cicatricii gatului <= 3 cm in lungime
45512-00	Revizia cicatricii fetei mai lunga de 3 cm
45512-01	Revizia cicatricii gatului mai lunga de 3 cm
45515-00	Revizia cicatricii din alta zona, <7cm in lungime
45515-01	Relaxarea contracturii tegumentare si a tesutului subcutanat
45518-00	Revizia cicatricii din alte zone, mai mare de 7 cm in lungime
45521-00	Mamoplastia reductionala, unilaterala
45521-01	Mamoplastia reductionala, bilaterala
45521-02	Mamoplastia reductionala cu repozitionarea mamelonului, unilaterala
45521-03	Mamoplastia reductionala cu repozitionarea mamelonului, bilaterala
45521-04	Mamoplastia reductionala cu reconstructia mamelonului, unilaterala
45521-05	Mamoplastia reductionala cu reconstructia mamelonului, bilaterala
45524-00	Mamoplastia de mărire, unilaterala
45527-00	Mamoplastia de mărire, dupa mastectomie, unilaterala
45527-01	Mamoplastia de mărire, dupa mastectomie, bilaterala
45528-00	Mamoplastia de mărire, bilaterala
45530-00	Reconstructia sanului folosind lamboul miocutan
45530-01	Reconstructia sanului folosind lamboul omental
45533-00	Reconstructia sanului din sanul contralateral, etapa 1
45536-00	Reconstructia sanului din sanul contralateral, etapa a 2-a

45539-00 Reconstructia sanului cu insertia expander-ilor tisulari

45542-00 Indepartarea expander-ilor tisulari mamari si insertia unei proteze permanente

45543-00 Mastopexia

45545-00 Reconstructia mamelonului

45545-01 Reconstructia areolei

45545-02 Reconstructia mamelonului si areolei

45546-00 Colorarea intradermica a pielii mamelonului sau areolei

45548-00 Indepartarea protezei de san

45548-01 Indepartarea expander-ului tisular mamar

45551-00 Indepartarea protezei de san cu excizia completa a capsulei fibroase

45552-00 Indepartarea protezei de san cu excizia completa a capsulei fibroase si inlocuirea protezei

45554-00 Indepartarea protezei de san cu excizia completa a capsulei fibroase si inlocuirea protezei si formarea unui nou buzunar

45555-00 Indepartarea protezei de san cu silicon si inlocuirea acesteia cu un alt tip de proteza de silicon

45575-00 Grefa fasciala pentru paralizia de nerv facial

45578-00 Transfer muscular pentru paralizia de nerv facial

45581-00 Excizia tesutului pentru paralizia de nerv facial

45581-01 Excizia tesutului pentru paralizia de nerv facial cu suspensie

45584-00 Liposuctia

45587-00 Meloplastie unilaterala

45588-00 Meloplastie bilaterala

45590-00 Reconstructia cavitatii orbitare

45590-01 Reconstructia cavitatii orbitare cu implant

45593-00 Reconstructia cavitatii orbitare cu grefa cartilaginoasa

45593-01 Reconstructia cavitatii orbitare cu implant si grefa cartilaginoasa

45593-02 Reconstructia cavitatii orbitare cu grefa osoasa

45593-03 Reconstructia cavitatii orbitare cu implant si grefa osoasa

45596-00 Rezectia totala a unui maxilar

45597-00 Rezectia totala a ambelor maxilare

45599-00 Rezectia totala a ambelor parti ale mandibulei

45602-00 Rezectia subtotala a mandibulei

45602-01 Rezectia subtotala a maxilarului

45605-00 Rezectia partiala a mandibulei

45605-01 Rezectia partiala a maxilarului

45608-00 Reconstructia condilului mandibular

45608-01 Reconstructia partiala a mandibulei

45608-02 Reconstructie subtotala a mandibulei

45608-03 Reconstructia totala a mandibuei

45608-04 Reconstructia mandibulara prin distractie osoasa

45611-00 Condilectomia mandibulara

45614-00 Reconstructia pleoapei

45614-01 Procedeul benzii tarsale

45617-00 Reductia pleoapei superioare

45620-00 Reductia pleoapei inferioare

45623-00 Corectia ptozei palpebrale prin tehnica muschiului frontal cu sutura

45623-01 Corectia ptozei palpebrale prin tehnica muschiului frontal cu bandeleta fasciala

45623-02 Corectia ptozei palpebrale prin rezectia sau avansarea muschiului levator

45623-03 Corectia ptozei palpebrale prin alte tehnici cu alţi muşchi levatori

45623-04 Corectia ptozei palpebrale prin tehnica tarsala

45623-05 Corectia ptozei palpebrale prin alte tehnici

45624-00 Reoperarea pentru a corecta o reparatie anterioara a ptozei palpebrale prin tehnica muschiului frontal cu sutura

45624-01 Reoperarea pentru a corecta o reparatie anterioara a ptozei palpebrale prin tehnica muschiului frontal cu bandeleta fasciala

45624-02 Reoperarea pentru a corecta o reparatie anterioara a ptozei palpebrale prin rezectie sau avansare a muschiului levator

45624-03 Reoperarea pentru a corecta o reparatie anterioara a ptozei palpebrale prin alte tehnici ale muschiului levator

45624-04 Reoperarea pentru a corecta o reparatie anterioara a ptozei palpebrale prin tehnica tarsala

45624-05	Reoperarea pentru a corecta o reparatie anterioara a ptozei palpebrale prin alte tehnici
45625-00	Revizia suturilor levatorului dupa corectia anterioara a blefaroptozei
45626-00	Corectia ectropion-ului sau entropion-ului prin tehnici de sutura
45626-01	Corectia ectropion-ului sau entropion-ului cu rezectie larga
45629-00	Grefa pentru simblefaron
45632-00	Rinoplastie implicand corectia cartilajului
45635-00	Rinoplastia implicand corectarea conturului osos
45638-00	Rinoplastie totala
45641-00	Rinoplastie folosind grefa cartilaginoasa septala sau nazala
45641-01	Rinoplastie folosind grefa de os nazal
45641-02	Rinoplastie cu grefa de os nazal si cartilaj septal/nazal
45644-00	Rinoplastie folosind grefa de cartiaj de la zona donatoare de la distanta
45644-01	Rinoplastia folosind grefa osoasa din zona donatoare de la distanta
45644-02	Rinoplastia folosind os si cartilaj ca grefa de la zona donatoare de la distanta
45645-00	Repararea inchisa a atreziei coanale
45646-00	Repararea deschisa a atreziei coanale
45647-00	Restaurarea conturului facial folosind grefa osoasa
45647-01	Restaurarea conturului facial folosind grefa cartilaginoasa
45647-02	Restaurarea conturului facial folosind grefa de os si cartilaj
45650-00	Revizia rinoplastiei
45656-00	Grefa compozita la nas
45656-01	Grefa compozita la ureche
45656-02	Grefa compozita la pleoapa
45656-03	Grefa compozita in alte zone
45659-01	Alte corectii ale diformitatilor urechii externe
45660-00	Reconstructia urechii externe, prima etapa
45661-00	Reconstructia urechii externe, etapa a 2-a
45662-00	Reconstructia conductului auditiv extern pentru atrezia congenitala
45665-01	Excizia larga toata grosimea a pleoapei
45671-00	Reconstructia buzei folosind lambou, unic sau prima etapa
45671-01	Reconstructia pleoapei folosind lambou, unic sau prima etapa
45674-00	Reconstructia buzei folosind lambou, a 2-a etapa
45674-01	Reconstructia pleoapei folosind lambou, a 2-a etapa
45676-00	Alta interventie reparatorie la nivelul cavitatii bucale
45677-00	Repararea primara a cheiloschizis-ului unilateral
45680-00	Reparare primara a cheiloschizis-ului unilateral si palatului anterior
45683-00	Repararea primara a cheiloschizis-ului, bilateral
45686-00	Repararea primara a cheiloschizis-ului bilateral si palatoschizis-ului anterior
45689-00	Procedeu de alipire a buzei pentru cheiloschizis, unilateral
45689-01	Procedeu de alipire a buzei pentru cheiloschizis bilateral
45692-00	Revizie partiala a cheiloschizis-ului
45695-00	Revizie totala a cheiloschizis-ului
45698-00	Procedeu de alungire primara a columelei pentru cheiloschizis
45701-00	Reconstructia cheiloschizis-ului folosind lambou, unic sau prima etapa
45704-00	Reconstructia cheiloschizis-ului folosind lambou, a 2-a etapa
45714-00	Inchiderea unei fistule oronazale
45714-01	Inchiderea altor fistule nazale
45716-00	Faringoplastie
45716-01	Lambou faringian
45720-00	Osteotomia mandibulei, unilateral
45720-01	Osteotomia maxilarului, unilateral
45720-02	Ostectomia mandibulei, unilateral
45720-03	Ostectomia maxilarului, unilateral
45723-00	Osteotomia mandibulei cu fixare interna, unilateral

45723-01 Osteotomia maxilarului cu fixare interna, unilateral

45723-02 Ostectomia mandibulei cu fixare interna, unilateral

45723-03 Ostectomia maxilarului cu fixare interna, unilateral

45726-00 Osteotomia mandibulei, bilateral

45726-01 Osteotomia maxilarului, bilateral

45726-02 Ostectomia mandibulei, bilateral

45726-03 Ostectomia maxilarului, bilateral

45729-00 Osteotomia mandibulei cu fixare interna, bilateral

45729-01 Osteotomia maxilarului cu fixare interna, bilateral

45729-02 Ostectomia mandibulei cu fixare interna, bilateral

45729-03 Ostectomie a maxilei cu fixare interna bilateral

45731-00 Osteotomia sau Ostectomia mandibulei, >=3 proceduri

45731-01 Osteotomia sau Ostectomia maxilarului , >=3 proceduri

45732-00 Osteotomia sau Ostectomia mandibulei >=3 proceduri, cu fixare interna

45732-01 Osteotomia sau Ostectomia maxilarului, >=3 proceduri, cu fixare interna

45735-00 Osteotomia sau Ostectomia mandibulei si maxilarului, 4 proceduri

45738-00 Osteotomia sau Ostectomia mandibulei si maxilarului, 4 proceduri, cu fixare interna

45741-00 Osteotomia sau Ostectomia mandibulei si maxilarului, 5 proceduri

45744-00 Osteotomia sau Ostectomia mandibulei si maxilarului, 5 proceduri, cu fixare interna

45747-00 Osteotomia sau Ostectomia mandibulei si maxilarului, >=6 proceduri

45752-00 Osteotomia sau Ostectomia mandibulei sau maxilarului, >=6 proceduri, cu fixare interna

45753-00 Osteotomii mediofaciale

45754-00 Osteotomii mediofaciale cu fixare interna

45755-00 Meniscectomia temporo-mandibulara

45758-00 Artroplastia articulatiei temporo-mandibulare

45761-00 Genioplastie de reductie

45761-01 Genioplastie de ridicare

45767-00 Corectia intracraniala a hipertelorismului

45767-01 Corectia intracraniala a hipertelorismului cu osteotomie Le Fort III

45770-00 Corectia subcraniala a hipertelorismului

45773-00 Corectia periorbitala a sindromului Treacher Collins

45776-00 Corectia intracraniala a distopiei orbitale

45779-00 Corectia subcraniala a distopiei orbitale

45782-00 Avansare frontala unilaterala

45782-01 Avansare frontala cu avansare orbitala partiala, unilaterala

45782-02 Avansare frontala cu avansare orbitala totala, unilaterala

45785-00 Avansare frontala bilaterala

45785-01 Avansare frontala cu avansare orbitala partiala, bilaterala

45785-02 Avansare frontala cu avansare orbitala totala, bilaterala

45785-03 Reconstructie totala a conturului cranial

45788-00 Reconstructia fosei glenoidale, arcului zigomatic si a osului temporal

45791-00 Costructia unui condil absent si a remului ascendent al mandibulei

45794-00 Procedeu de osteo-integrare, implantare de fixator de titaniu pentru atasarea aparatului auditiv ancorat

45794-01 Procedeu de osteo-integrare, implantare de fixa-or de titaniu pentru atasarea protezei de ureche

45794-02 Procedee de osteo-integrare, implantare de fixator de titaniu pentru atasare protezei orbitara

45794-03 Procedeu de osteo-integrare, implantare de fixator de titaniu pentru atasarea unei proteze nazale ,partial

45794-04 Procedeu de osteo-integrare, implantare de fixator de titaniu pentru atasarea unei proteze nazale totale

45794-05 Procedeu de osteo-integrare, implantare de fixator de titaniu pentru atasarea unui membru protezat

45794-06 Procedeu de osteo-integrare, implantare de fixator de titaniu pentru atasarea protezei digitale

45794-07 Procedeu de osteo-integrare, implantare de fixator de titaniu pentru inlocuirea articulatiilor degetelor

45797-00 Procedeu de osteo-integrare, fixare a marginii transcutanate pentru atasarea aparatului auditiv ancorat osos

45797-01 Procedeu de osteo-integrare, fixarea atasamentelor transcutanate pentru aplicarea protezei auriculare

45797-02 Procedeu de osteo-integrare, fixare a atasamentului transcutanat pentru implantarea protezei orbitale

45797-03 Procedeu de osteo-integrare, fixare a atasamentului transcutanat pentru implantarea de proteza nazala partiala

45797-04 Procedeu de osteo-integrare, fixare a atasamentului transcutanat pentru implantarea de proteza nazala totala

45797-05 Procedeu de osteo-integrare, fixare a atasamentului transcutanat pentru aplicarea protezei unui membru

45797-06 Procedeu de osteo-integrare, fixare a atasamentului transcutanat pentru adaugarea unei proteze digitale

46396-02 Ostectomia de deget

46399-02 Osteotomia degetului cu fixare interna

47006-00 Reducerea deschisa a luxatiei de clavicula

47012-00 Reducerea deschisa a luxatiei de umar

47012-01 Reducerea deschisa a luxatiei de umar cu fixare interna

47021-00 Reducerea deschisa a luxatiei de cot

47021-01 Reducerea deschisa a luxatiei de cot cu fixare interna

47027-00 Reducerea deschisa a luxatiei de articulatie radio-ulnara proximala

47027-01 Reducerea deschisa a luxatiei de articulatie radio-ulnara proximala cu fixare interna

47363-02 Reducerea inchisa a fracturii de epifiza distala de radius cu fixare interna

47363-03 Reducerea inchisa a fracturii de epifiza distala ulnara cu fixare interna

47366-00 Reducerea deschisa a fracturii de epifiza distala de radius

47366-01 Reducerea deschisa a fracturii de epifiza distala ulnara

47366-02 Reducerea deschisa a fracturii de epifiza distala de radius cu fixare interna

47366-03 Reducerea deschisa a fracturii de epifiza distala ulnara cu fixare interna

47381-02 Reducerea inchisa a fracturii de diafiza de radius cu fixare interna

47381-03 Reducerea inchisa a fracturii de diafiza ulnara cu fixare interna

47384-00 Reducerea deschisa a fracturii de diafiza de radius

47384-01 Reducerea deschisa a fracturii de diafiza ulnara

47384-02 Reducerea deschisa a fracturii de diafiza de radius cu fixare interna

47384-03 Reducerea deschisa a fracturii de diafiza ulnara cu fixare interna

47385-02 Reducerea inchisa a fracturii de diafiza de radius cu luxatie si fixare interna

47385-03 Reducerea inchisa a fracturii de diafiza ulnara cu luxatie si fixare interna

47386-00 Reducerea deschisa a fracturii de diafiza de radius cu luxatie

47386-01 Reducerea deschisa a fracturii de diafiza de radius cu luxatie si fixare interna

47386-02 Reducerea deschisa a fracturii de diafiza ulnara cu luxatie

47386-03 Reducerea deschisa a fracturii de diafiza ulnara cu luxatie si fixare interna

47390-01 Reducerea inchisa a fracturii de diafiza de radius si ulnara cu fixare interna

47393-00 Reducerea deschisa a fracturii de diafiza de radius si ulnara

47393-01 Reducerea deschisa a fracturii de diafiza de radius si ulnara cu fixare interna

47396-01 Reducerea inchisa a fracturii de olecran cu fixare interna

47399-00 Reducerea deschisa a fracturii de olecran

47399-01 Reducerea deschisa a fracturii de olecran cu fixare interna

47402-00 Reducerea deschisa a fracturii de olecran cu ostectomie partiala a fragmentului de olecran

47402-01 Reducerea deschisa a fracturii de olecran cu ostectomie partiala a fragmentului de olecran si fixare interna

47405-01 Reducerea inchisa a fracturii de cap sau colet al radiusului cu fixare interna

47408-00 Reducerea deschisa a fracturii de cap sau colet al radiusului

47408-01 Reducerea deschisa a fracturii de cap sau colet al radiusului cu fixare interna

47426-01 Reducerea inchisa a fracturii de humerus proximal cu fixare interna

47429-00 Reducerea deschisa a fracturii de humerus proximal

47429-01 Reducerea deschisa a fracturii de humerus proximal cu fixare interna

47432-00 Reducerea deschisa a fracturii intraarticulare de humerus proximal

47432-01 Reducerea deschisa a fracturii intraarticulare de humerus proximal cu fixare interna

47450-00 Reducerea deschisa a fracturii de diafiza humerala

47450-01 Reducerea deschisa a fracturii de diafiza humerala cu fixare interna

47451-00 Reducerea inchisa a fracturii de diafiza humerala cu fixare interna

47456-01 Reducerea inchisa a fracturii de humerus distal cu fixare interna

47459-00 Reducerea deschisa a fracturii de humerus distal

47459-01 Reducerea deschisa a fracturii de humerus distal cu fixare interna

47462-01 Reducerea inchisa a fracturii de clavicula cu fixare interna

47465-00 Reducerea deschisa a fracturii de clavicula

47465-01 Reducerea deschisa a fracturii de clavicula cu fixare interna

47467-00 Reducerea deschisa a fracturii sternale

47468-00 Reducerea deschisa a fracturii de scapula

47468-01 Reducerea deschisa a fracturii de scapula cu fixare interna

47486-00 Reducerea deschisa a fracturii de pelvis cu fixare interna de segment anterior

47489-00 Reducerea deschisa a fracturii de pelvis cu fixare interna de segment posterior

47489-01 Reducerea deschisa a fracturii a pelvisului cu fixare interna de segmente anterioare si posterioare

47498-00 Fixarea interna a fracturii de acetabul

47501-00 Reducerea deschisa a fracturii de acetabul cu fixare interna

47513-00 Fixarea interna a disjunctiei articulatiei sacroiliace

47690-00 Reducerea inchisa a fracturii/ luxatiei de coloana vertebrala cu imobilizare

47693-00 Reducerea inchisa a fracturii/ luxatiei de coloana vertebralai cu interesarea maduvei spinarii, cu imobilizare

47696-00 Reducerea inchisa a fracturii/ luxatiei de coloana vertebrala

47699-00 Reducerea deschisa a fracturii/ luxatiei de coloana vertebrala

47699-01 Reducerea deschisa a fracturii/ luxatiei de coloana vertebrala cu fixare interna simpla

47699-02 Reducerea deschisa a fracturii/ luxatiei de coloana vertebrala cu fixare interna segmentara

47702-00 Reducerea deschisa a fracturii/ luxatiei de coloana vertebrala cu interesarea maduvei spinarii

47702-01 Reducerea deschisa a fracturii/ luxatiei de coloana vertebrala cu interesarea maduvei spinarii, cu fixare interna simpla

47702-02 Reducerea deschisa a fracturii/ luxatiei de coloana vertebrala cu interesarea maduvei spinarii, cu fixare interna segmentara

47705-00 Fixarea compasului cranian

47726-00 Prelevarea de os pentru grefa prin incizie separata

47732-00 Prelevarea de pedicul de vascularizare al osului pentru grefa

47741-00 Reducerea deschisa a fracturii de piramida nazala

47762-00 Reducerea deschisa a fracturii de os zigomatic

47765-00 Reducerea deschisa a fracturii de os zigomatic cu fixare externa, 1 sediu

47765-01 Reducerea deschisa a fracturii de os zigomatic cu fixare interna, 1 sediu

47768-00 Reducerea deschisa a fracturii de os zigomatic cu fixare externa, 2 sedii

47768-01 Reducerea deschisa a fracturii de os zigomatic cu fixare interna, 2 sedii

47771-00 Reducerea deschisa a fracturii de os zigomatic cu fixare externa, 3 sedii

47771-01 Reducerea deschisa a fracturii de os zigomatic cu fixare interna, 3 sedii

47774-00 Reducerea deschisa a fracturii de maxilar

47777-00 Reducerea deschisa a fracturii de mandibula

47786-00	Reducerea deschisa a fracturii de maxilar cu fixare interna
47789-00	Reducerea deschisa a fracturii de mandibula cu fixare interna
47900-00	Aspiratia chistului osos
47900-01	Injectarea in chistul osos
47920-00	Insertia stimulatorului de crestere osoasa
47921-00	Insertia dispozitivului de fixare interna, neclasificata in alta parte
47927-00	Indepartarea de brosa, surub sau fir metalic, neclasificata in alta parte
47930-00	Indepartarea de placa, tija sau cui, neclasificata in alta parte
47933-02	Excizia exostozei osului de dimensiuni mici, neclasificata in alta parte
47954-00	Repararea tendonului, neclasificata in alta parte
47957-00	Alungirea de tendon, neclasificata in alta parte
47960-00	Tenotomia subcutanata, neclasificata in alta parte
47963-00	Tenotomia deschisa, neclasificata in alta parte
47963-01	Tenoplastia, neclasificata in alta parte
47966-00	Transferul de tendon sau ligament, neclasificata in alta parte
47966-01	Transfer muscular, neclasificat in alta parte
47969-00	Tenosinovectomia, neclasificata in alta parte
47972-00	Procedura deschisa asupra tecii tendinoase, neclasificata in alta parte
47975-00	Fasciotomia de decompresie a antebratului pentru sindromul de compartiment acut
47978-00	Fasciotomia de decompresie a antebratului pentru sindromul de compartiment cronic
47981-00	Fasciotomia de decompresie a antebratului
48212-00	Grefa osoasa la humerus
48215-00	Grefa osoasa la humerus cu fixare interna
48218-00	Grefa osoasa la radius si ulna
48221-00	Grefa osoasa la radius si ulna cu fixare interna
48224-00	Grefa osoasa la radius sau ulna
48227-00	Grefa osoasa la radius sau ulna cu fixare interna
48239-00	Grefa osoasa, neclasificata in alta parte
48242-00	Grefa osoasa cu fixare interna, neclasificata in alta parte
48400-00	Osteotomia osului accesor
48400-01	Ostectomia osului accesor
48406-02	Osteotomia de radius
48406-03	Ostectomia de radius
48406-04	Osteotomia ulnara
48406-05	Ostectomia ulnara
48406-06	Osteotomia claviculei
48406-07	Osteotomia scapulei
48406-08	Ostectomia claviculei
48406-09	Ostectomia scapulei
48406-10	Costotomia
48406-11	Costectomia partiala
48406-12	Costectomia totala
48409-02	Osteotomia de radius cu fixare interna
48409-03	Ostectomia de radius cu fixare interna
48409-04	Osteotomia ulnara cu fixare interna
48409-05	Ostectomia ulnara cu fixare interna
48409-06	Osteotomia claviculei cu fixare interna
48409-07	Osteotomia scapulei cu fixare interna
48409-08	Ostectomia claviculei cu fixare interna
48409-09	Ostectomia scapulei cu fixare interna
48409-10	Costotomia cu fixare interna
48409-11	Costectomia partiala cu fixare interna
48409-12	Costectomia totala cu fixare interna
48412-00	Osteotomia humerusului
48412-01	Ostectomia humerusului
48415-00	Osteotomia humerusului cu fixare interna
48415-01	Ostectomia humerusului cu fixare interna
48424-00	Osteotomia pelvisului
48424-03	Ostectomia pelvisului
48427-00	Osteotomia pelvisului cu fixare interna
48427-03	Ostectomia pelvisului cu fixare interna

48509-00 Epifiziodeza, neclasificata in alta parte

48512-00 Epifizioliza

48636-00 Discectomia lombara percutanata

48639-00 Excizia de vertebra

48639-01 Excizia de vertebra cu interesarea maduvei spinarii

48642-00 Spondilosindeza posterioara , 1 sau 2 nivele

48645-00 Spondilosindeza posterioara , 3 sau mai multe nivele

48648-00 Spondilosindeza posterolaterala, 1 sau 2 nivele

48651-00 Spondilosindeza posterolaterala , 3 sau mai multe nivele

48654-00 Spondilosindeza posterioara cu laminectomie, 1 nivel

48654-01 Spondilosindeza posterolaterala cu laminectomie, 1 nivel

48657-00 Spondilosindeza posterioara cu laminectomie, 2 sau mai multe nivele

48657-01 Spondilosindeza posterolaterala cu laminectomie, 2 sau mai multe nivele

48660-00 Spondilosindeza anterioara, 1 nivel

48669-00 Spondilosindeza anterioara , 2 sau mai multe nivele

48678-00 Fixarea interna simpla a coloanei vertebrale

48681-00 Fixarea interna nonsegmentara a coloanei vertebrale

48684-00 Fixarea interna segmentara a coloanei vertebrale, 1 sau 2 nivele

48687-00 Fixarea interna segmentara a coloanei vertebrale, 3 sau 4 nivele

48690-00 Fixarea interna segmentara a coloanei vertebrale, 5 sau mai multe nivele

48900-00 Excizia ligamentului coraco-acromial

48900-01 Excizia depozitului de calciu din coama rotatorilor

48903-00 Decompresia spatiului subacromial

48906-00 Repararea coamei rotatorilor

48909-00 Repararea coamei rotatorilor cu decompresia spatiului subacromial

48912-00 Artrotomia umarului

48915-00 Hemiartroplastia umarului

48918-00 Artroplastia totala a umarului

48921-00 Corectia artroplastiei totale de umar

48924-00 Corectia artroplastiei totale de umar cu grefa osoasa la nivelul scapulei sau humerusului

48927-00 Indepartarea protezei de umar

48930-00 Stabilizarea umarului pentru luxatia recurenta

48933-00 Stabilizarea umarului pentru instabilitatea multidirectionala

48936-00 Sinovectomia umarului

48939-00 Artrodeza umarului

48942-00 Artrodeza umarului cu indepartarea protezei

48945-00 Artroscopia umarului

48948-00 Debridarea artroscopica a umarului

48948-01 Inlaturarea artroscopica de corp strain intraarticular al umarului

48948-02 Condroplastia artroscopica a umarului

48951-00 Decompresia artroscopica a spatiului subacromial

48954-00 Sinovectomia artroscopica a umarului

48957-00 Stabilizarea artroscopica a umarului

48960-00 Reconstructia artroscopica a umarului

49100-00 Artrotomia cotului

49100-01 Indepartarea de corp strain intraarticular, cot

49100-02 Artroliza de cot

49103-00 Stabilizarea cotului

49106-00 Artrodeza cotului

49109-00 Sinovectomia artroscopica a cotului

49109-01 Sinovectomia cotului

49112-00 Inlocuirea capului radial al cotului cu proteza de silastic

49115-00 Artroplastia totala de cot

49118-00 Artroscopia cotului

49121-00 Forajul artroscopic al defectului cotului

49121-01 Indepartarea artroscopica de corp strain intraarticular, cot

49121-02 Condroplastia artroscopica a cotului

49121-03 Osteoplastia artroscopica a cotului

49121-04	Eliberarea artroscopica a contracturii cotului
49300-00	Artrodeza articulatiei sacroiliace
49303-01	Lavajul soldului
50100-00	Artroscopia de articulatie, neclasificata in alta parte
50102-00	Procedura artroscopica neclasificata in alta parte
50103-00	Artrotomia de articulatie, neclasificata in alta parte
50104-00	Sinovectomia articulatiei, neclasificata in alta parte
50106-00	Stabilizarea articulara, neclasificata in alta parte
50109-00	Artrodeza articulatiei, neclasificata in alta parte
50112-00	Sectionarea contracturii articulare, neclasificata in alta parte
50121-00	Transplantarea tendonului iliopsoasului la trohanterul mare
50127-00	Artroplastia articulatiei, neclasificata in alta parte
50130-00	Aplicarea dispozitivului de fixare externa neclasificata altundeva
50200-00	Biopsia de os, neclasificata in alta parte
50218-00	Rezectia in bloc a tumorii maligne de os lung al membrului superior cu artrodeza articulatiei adiacente
50218-01	Rezectia in bloc a tumorii maligne de os lung al membrului superior cu inlocuirea articulatiei adiacente
50227-00	Rezectia in bloc a tumorii maligne de os cu alogrefa anatomic specifica
50227-01	Rezectia in bloc a tumorii maligne de os cu autogrefa anatomic specifica
50233-01	Amputatia interscapulotoracica pentru tumora maligna
50236-01	Dezarticulatia umarului pentru tumora maligna
50239-00	Amputatia zonelor neclasificate in alta parte, pentru tumora maligna
50300-00	Fixarea transarticulara
50303-00	Alungirea de membru
50306-00	Alungirea de membru, bipolara
50309-00	Ajustarea de fixator cu cercuri sau aparat similar
50336-00	Reconstructia de astragal vertical congenital
50387-00	Transferul tendonului iliopsoasului la trohanterul mare
50387-01	Transferul musculaturii abdominale la trohanterul mare
50387-02	Transferul aductorilor la ischion
50393-00	Grefa osoasa la nivelul pelvisului
50394-00	Osteotomii peri-acetabulare multiple
50396-00	Transsectie falanga
50399-00	Reaxarea antebratului in aplazia sau displazia de radius
50402-00	Eliberarea muschiului sternocleidomastoidian
50405-00	Flexor-plastie la nivelul cotului
52034-00	Crioterapia leziunilor mucoasi bucale
52096-00	Insertia de brosa sau sarma la nivelul maxilarului, mandibulei sau osului zigomatic
52102-00	Ablatie de brosa, surub sau sarma din maxilar, mandibula sau osul zigomatic
52120-00	Rezectia partiala a mandibulei cu condilectomie
52122-00	Reconstructia partiala a maxilarului
52122-01	Reconstructia subtotala a maxilarului
52122-02	Reconstructia totala a unui maxilar
52122-03	Reconstructia totala a ambelor maxilare
52141-00	Intreruperea arterei mandibulare
52141-01	Intreruperea arterei faciale
52141-02	Intreruperea arterei linguale
52141-03	Intreruperea venei faciale
52141-04	Intreruperea venei linguale
52141-05	Intreruperea venei mandibulare
52148-00	Repararea microchirurgicala a ductului glandei parotide
52324-00	Reconstructia cavitatii bucale cu lambou lingual direct, unic sau prima etapa
52327-00	Reconstructia cavitatii bucale cu lambou lingual direct, a 2-a etapa
52337-00	Repararea defectului alveolar
52600-00	Excizia exostozei palatine
52600-01	Excizia exostozei maxilare sau mandibulare

52603-00	Excizia marginii mandibulare de insertie a muschiului milohioidian
52606-00	Excizia tuberozitatii maxilare
52624-00	Marirea marginii alveolare cu grefa osoasa sau alogrefa
52627-00	Implantul dentar intraoral cu osteointegrare, prima etapa
52630-00	Implantul dentar intraoral cu osteointegrare, a 2-a etapa
53019-00	Grefa osoasa la nivel sinusului maxilar
53203-00	Reducerea deschisa a luxatiei articulatiei temporomandibulare
53215-00	Artroscopia articulatiei temporomandibulare
53218-00	Artroscopia articulatiei temporomandibulare cu excizia de corp strain intraarticular
53218-01	Debridarea artroscopica a articulatiei temporomandibulare
53221-00	Explorarea articulatiei temporomandibulare
53224-00	Explorarea articulatiei temporomandibulare cu condilectomie sau condilotomie
53226-00	Sinovectomia articulatiei temporomandibulare
53227-00	Explorarea articulatiei temporomandibulare cu interventie chirurgicala asupra meniscului sau capsulei
53230-00	Explorarea articulatiei temporomandibulare cu interventie chirurgicala asupra meniscului, capsulei si condilului
53233-00	Explorarea articulatiei temporomandibulare cu interventie chirurgicala asupra meniscului, capsulei si condilului folosind lambouri tisulare, grefa cartilaginoasa sau alogrefa
53236-00	Stabilizarea articulatiei temporomandibulare
53239-00	Artrodeza articulatiei temporomandibulare
53424-00	Reducerea deschisa a fracturii complicate de maxilar
53425-00	Reducerea deschisa a fracturii complicate de mandibula
53427-00	Reducerea deschisa a fracturii complicate de os maxilar cu fixare interna
53429-00	Reducerea deschisa a fracturii complicate de mandibula cu fixare interna
90001-01	Indepartarea rezervorului ventricular
90003-02	Implantarea subcutanata a dispozitivului /receptorului neurostimulator
90006-00	Bypass extra-intracranian cu grefa de artera radiala
90007-00	Alte proceduri diagnostice asupra craniului, tesutului cerebral sau meningelui
90007-01	Alte proceduri asupra craniului
90007-02	Alte proceduri asupra creierului sau meningelor cerebrale
90009-00	Redeschiderea postoperatorie a zonei de laminotomie sau laminectomie
90011-01	Alte proceduri asupra canalului vertebral sau altor structuri ale maduvei spinarii
90011-02	Alte interventii reparatorii la nivelul canalului spinal sau structuri ale maduvei spinarii
90011-03	Indepartarea cateterului spinal
90011-04	Indepartarea pompei sau dispozitivului pentru perfuzia spinala implantabile
90011-05	Localizarea sterotaxica spinala
90012-00	Implantarea neurostimulatorului periferic
90012-01	Indepartarea neurostimulatorului periferic
90013-00	Biopsia de nerv
90016-00	Alte proceduri diagnostice asupra nervilor
90016-01	Alta procedura asupra nervilor
90021-00	Rizotomia altui nerv intracranian
90024-00	Decompresia maduvei lombare, 1 nivel
90024-01	Decompresia maduvei lombare, >= 2 nivele
90025-00	Corectia procedurii spinale cu ajustarea fixarii la nivelul coloanei vertebrale
90025-01	Corectia procedurii spinale cu indepartarea fixarii la nivelul coloanei vertebrale
90025-02	Corectia procedurii spinale cu grefa osoasa
90025-03	Alte proceduri de corectie la nivelul coloanei vertebrale
90041-00	Alte proceduri la nivelul glandei tiroide
90042-00	Alte proceduri la nivelul glandei suprarenale
90045-00	Alte proceduri la nivelul timusului
90047-01	Incizia tiroidiana
90047-02	Reoperarea plagii tiroidiene
90049-00	Timectomia mediastinoscopica
90060-00	Alte corectii ale globului ocular

90061-00	Alte proceduri pe globul ocular
90062-00	Keratotomia radiara
90063-00	Keratoplastia fotorefractiva
90064-00	Alte keratoplastii
90065-00	Transplant de celule stem limbale
90066-00	Alte corectii ale corneei
90067-00	Alte proceduri pe cornee
90068-00	Distrugerea leziunilor sclerei
90069-00	Biopsia sclerei
90070-00	Excizia leziunilor sclerei
90071-00	Revizia plagii operatorii a segmentului anterior, neclasificata in alta parte
90072-00	Alte proceduri pe sclera
90073-00	Sectionarea sinechiilor anterioare cu laser
90073-01	Sectionarea sinechiilor posterioare cu laser
90073-02	Sectionarea aderentelor corneovitroase cu laser
90074-00	Excizia altor leziuni ale camerei anterioare
90076-00	Alte proceduri pe iris
90076-01	Alte proceduri pe corpul ciliar
90076-02	Alte proceduri pe camera anterioara
90077-00	Alte proceduri pe cristalin
90078-00	Alte proceduri pe corpul vitros
90079-00	Alte reparatii ale dezlipirii de retina
90080-00	Alte proceduri pe retina sau coroida
90080-01	Alte proceduri la nivelul cameri posterioare
90081-00	Alte proceduri pe muschii sau tendoanele extraoculare
90082-00	Alte reparatii ale orbitei
90083-00	Alte proceduri pe orbita
90085-00	Alte corectii ale pleoapei
90086-00	Alte proceduri pe pleoapa
90087-00	Indepartarea tamponului punctal
90088-00	Alte proceduri pe aparatul lacrimal
90091-00	Cantotomia
90092-00	Corectia punctum-ului lacrimal, neclasificata in alta parte
90093-00	Conjunctivoplastia
90095-00	Reconstructia pleoapei cu grefa de foliculi pilosi
90096-00	Sclerotomia posterioara
90110-00	Alta interventie reparatorie asupra urechii externe
90111-00	Alte proceduri asupra urechii externe, neclasificate in alta parte
90112-00	Alte interventii reparatorii asupra timpanului sau urechii medii
90132-00	Alte interventii reparatorii asupra nasului
90133-00	Alte proceduri asupra nasului
90136-00	Alte interventii reparatorii pe limba
90139-00	Alte interventii reparatorii asupra glandei sau ductului salivar
90141-01	Excizia altei leziuni a cavitatii bucale
90142-01	Alte interventii reparatorii asupra palatului
90143-00	Alte proceduri asupra cavitatii bucale
90143-01	Alte proceduri asupra palatului
90144-00	Excizia leziunii de amigdale palatine sau amigdale faringiene
90147-00	Alte proceduri asupra faringelui
90150-00	Tiroplastia
90160-00	Alte proceduri la nivelul laringelui
90162-00	Alte proceduri la nivelul traheei
90165-00	Alte proceduri la nivelul bronhiilor
90171-00	Pleurodeza endoscopica
90173-00	Alte proceduri reparatorii la nivelul pleurei sau plamanului
90175-00	Alte proceduri la nivelul peretelui toracic
90175-01	Alte proceduri la nivelul mediastinului
90175-02	Alte proceduri la nivelul diafragmului
90176-00	Repararea peretelui toracic
90177-00	Repararea duplicatiei toracoabdominale
90178-00	Alte interventii reparatorii ale diafragmului
90200-00	Reinterventie la nivelul capatului atrial al unui sunt de drenaj al lichidului cefalorahidian in atriu
90203-00	Repozitionarea percutana a unui electrod transvenos pentru pacemaker

90203-01	Extragerea percutana a unui electrod temporar
90209-00	Arteriorafie artera subclavie
90209-01	Arteriorafie trunchi arterial brahiocefalic
90209-02	Arteriorafie la nivelul aortei
90209-03	Arteriorafie la nivelul altor artere
90210-02	Reconstructia aortei prin anastomoza directa
90213-00	Reconstructia arterei subclavii prin interpozitia unui grefon
90213-01	Reconstructia trunchiului arterial brahiocefalic prin interpozitia unui grefon
90213-02	Reconstructia aortei prin interpozitia unui grefon
90213-03	Reconstructia altor artere prin interpozitia unui grefon
90215-00	Venorafie vena subclavie
90215-01	Venorafie trunchi brahiocefalic venos
90215-02	Venorafie vena cava
90217-00	Reconstructia trunchiului venos brahiocefalic prin interpozitia unui grefon
90217-01	Reconstructia venei subclavii prin interpozitia unui grefon
90217-02	Reconstructia venei cave prin interpozitia unui grefon
90219-00	Reinterventia sau reamplasarea buzunarului subcutan pentru pacemaker
90222-00	Alte interventii la nivelul arterelor
90222-01	Alte interventii la nivelul venelor
90223-00	Alte proceduri vasculare
90229-00	Alte endarterectomii
90230-00	Embolectomie sau trombectomie a altor artere
90231-00	Inlocuirea unui grefon ocluzionat, neinfectat, de la nivelul aortei, sau vaselor intraabdominale
90232-00	Venorafie unei alte vene
90233-00	Reconstructia altei vene prin interpozitia unui grefon
90282-00	Excizia de ganglion limfatic in alte zone
90283-00	Alte proceduri asupra structurilor limfatice
90300-00	Cura duplicatiei esofagiene
90301-00	Alte procedee pe esofag
90304-00	Alte reparari ale stomacului
90305-00	Alte procedee pe stomac
90307-00	Alte proceduri pe intestinul subtire
90310-00	Alte proceduri pe intestinul gros
90311-00	Alte proceduri pe apendice
90313-00	Alte reparatii ale rectului
90314-00	Alte proceduri pe rect
90316-00	Alte proceduri pe anus
90318-00	Alte reparatii ale ficatului
90320-00	Alte reparatii ale colecistului
90321-00	Alte reparatii ale tractului biliar
90322-00	Alte proceduri pe vezicula biliara
90323-00	Alte proceduri pe tractul biliar
90325-00	Alte reparatii ale pancreasului
90326-00	Alte procedee pe pancreas
90329-00	Alte reparatii ale abdomenului
90329-01	Alte reparatii ale peritoneului
90329-02	Alte reparatii ale omentului
90329-03	Alte reparatii ale mezenterului
90330-00	Revizia shuntului LCR la nivel peritoneal
90335-00	Alte proceduri diagnostice pe aparatul digestiv
90335-01	Alte proceduri pe aparatul digestiv
90337-00	Stentarea tractului biliar
90338-00	Incizia rectului sau anusului
90340-00	Cura fistulei intestinului subtire
90340-01	Cura fistulei intestinului gros
90341-00	Excizia altor leziuni rectale
90342-00	Sutura laceratiei rectale
90342-01	Sutura laceratiei anale
90342-02	Sutura laceratiei stomacului
90342-03	Reparatia laceratiei de vezicula biliara
90345-00	Controlul hemoragiei rectului sau anusului
90346-00	Hepatectomia totala
90350-00	Alte interventii pentru reparatie renala

90354-00	Alte proceduri asupra rinichiului
90357-00	Alte reparatii ale ureterului
90358-00	Alte proceduri pe ureter
90363-00	Alte procedee diagnostice pentru vezica urinara
90363-01	Alte procedee pe vezica urinara
90364-00	Alte procedee reparatorii pe uretra
90366-00	Alte proceduri asupra aparatului urinar
90369-00	Explorarea tesutului perivezical
90392-00	Controlul hemoragiei prostatice postoperatorii
90395-00	Alte proceduri la nivelul prostatei
90397-01	Alte corectii ale scrotului sau tunicii vaginale
90398-01	Alte proceduri pe scrot sau tunica vaginala
90400-00	Alte interventii reparatorii asupra testiculului
90401-01	Alte proceduri asupra testiculului
90402-00	Incizia penisului
90404-00	Alte interventii reparatorii asupra penisului
90430-00	Alta corectie laparoscopica a ovarului
90430-01	Alta reparare a ovarului
90433-00	Alta reparare laparoscopica de trompa uterina
90433-01	Alta reparare de trompa uterina
90435-00	Alta interventie reparatorie laparoscopica de uter
90435-01	Alta corectie de uter
90437-00	Alte distructii de leziune vaginala
90441-00	Alte proceduri asupra vulvei
90444-00	Corectia chirurgicala a fistulei vaginoperineale
90446-00	Alta incizie asupra vulvei sau perineului
90478-00	Sutura rupturii uterine
90530-01	Reducerea deschisa a fracturii arcadelor dentare mandibulare sau maxilare
90530-03	Reducerea deschisa a fracturii de os facial, neclasificata in alta parte
90533-00	Alta interventie reparatorie la nivelul umarului
90535-00	Dezarticulatia la nivelul cotului
90536-00	Alta interventie reparatorie asupra cotului
90537-00	Artroplastia de corectie a cotului
90539-00	Implantarea de dispozitiv protetic pentru brat
90541-00	Reducerea inchisa a decolarii epifizare de radius sau ulna
90541-01	Reducerea deschisa a decolarii epifizare de radius sau ulna
90561-00	Insertia sau inlocuirea stimulatorului de muschi scheletic
90566-00	Indepartarea stimulatorului de muschi scheletic
90567-00	Fasciotomia pentru ischemia membrului superior
90568-00	Incizia muschiului, neclasificata in alta parte
90568-01	Incizie bursei, neclasificata in alta parte
90568-02	Incizia partilor moi, neclasificata in alta parte
90569-00	Osteotomia, neclasificata in alta parte
90570-00	Sectionarea capsulei articulare, ligamentului sau cartilajului, neclasificata in alta parte
90571-00	Sectionarea aderentelor muschiului, tendonului, fasciei sau bursei
90572-00	Ostectomie, neclasificata in alta parte
90573-00	Sechestrectomia altor zone musculoscheletice nespecificate
90574-00	Excizia leziunii de articulatie, neclasificata in alta parte
90574-01	Excizia articulatiei, neclasificata in alta parte
90575-00	Excizia de parti moi, neclasificata in alta parte
90577-00	Prelevarea de muschi sau fascie pentru grefa
90578-00	Prelevarea de tendon pentru grefa
90579-00	Fasciectomia, neclasificata in alta parte
90580-00	Debridarea zonei fracturii deschise
90581-00	Reducerea decolarii epifizare, neclasificata in alta parte
90582-00	Sutura de ligament, neclasificata in alta parte
90582-01	Sutura de tendon, neclasificata in alta parte
90582-02	Sutura de muschi sau fascie, neclasificata in alta parte
90583-00	Grefa de tendon, neclasificata in alta parte
90583-01	Grefa musculara , neclasificata in alta parte
90584-00	Transpozitia de tendon, neclasificata in alta parte
90584-01	Reatasare de tendon, neclasificata in alta parte

90585-00	Reatasarea muschiului, neclasificata in alta parte
90586-00	Alte proceduri plastice asupra muschilor, neclasificate in alta parte
90588-00	Osteoclazia
90589-00	Repararea osului, neclasificata in alta parte
90589-01	Repararea de ligament, neclasificata in alta parte
90590-00	Reconstructia de tendon cu scripete, neclasificata in alta parte
90593-00	Alte proceduri diagnostice pe muschi, tendon, fascie sau bursa, neclasificate in alta parte
90593-01	Alte proceduri pe muschi, tendon, fascie sau bursa, neclasificate in alta parte
90594-00	Alte proceduri diagnostice asupra unui os sau articulatie, neclasificata in alta parte
90595-00	Alte proceduri asupra aparatului musculoscheletic, neclasificate in alta parte
90596-00	Cerclajul sternal
90597-00	Proteza de silastic a ulnei distale
90600-00	Eliberarea artroscopica a aderentelor sau contracturii umarului
90600-01	Eliberarea aderentelor sau contracturii umarului
90601-00	Lavajul artroscopic al articulatiei, neclasificat in alta parte
90601-01	Lavajul articulatiei, neclasificat in alta parte
90603-04	Sechestrectomia vertebrala
90603-05	Sechestrectomia vertebrala cu interesarea maduvei spinarii
90603-08	Sechestrectomia humerusului
90603-14	Sechestrectomia oaselor pelvisului
90604-00	Corectia diformitatii osoase
90605-00	Osteosinteza cu compresiune
90605-01	Osteosinteza, neclasificata in alta parte
90665-00	Debridarea excizionala a tegumentului si tesutului subcutanat
90669-00	Excizia tegumentului pentru grefa
90675-00	Alte reparatii ale tegumentului si tesutului subcutanat
90678-00	Rezectia partiala a altui os facial, neclasificata in alta parte
90678-01	Rezectia subtotala a altui os facial, neclasificata in alta parte
90678-02	Rezectia totala a altui os facial, neclasificata in alta parte
90679-00	Osteotomia zigomatica unilaterala
90679-01	Osteotomia zigomatica bilaterala
90679-02	Ostectomie zigomatica unilaterala
90679-03	Osteoectomia zigomatica bilaterala
90680-00	Osteotomia zigomatica cu fixare interna unilaterala
90680-01	Osteotomia zigomatica cu fixare interna bilaterala
90680-02	Osteoectomia zigomatica cu fixare interna unilaterala
90680-03	Osteoectomia zigomatica cu fixare interna bilaterala
90681-00	Alte reparatii ale osului facial
90683-00	Reconstructie zigomatica
90684-00	Alte reconstructii ale osului facial
90720-00	Alte proceduri la nivelul sanilor
90764-00	Brahiterapia intracavitara cu doza mica
90764-01	Brahiterapia intracavitara cu doza mare
90952-00	Incizia peretelui abdominal
90954-00	Alte reconstructii ale esofagului
97232-00	Operatie cu lambou pentru 8 dinti sau mai putin
97233-00	Interventie chirurgicala osoasa alveolara, per 8 dinti sau mai putin
97234-00	Grefa osoasa alveolara
97235-00	Grefa gingivala, per dinte sau implant
97238-00	Operatie cu lambou pentru lungirea coroanei dintelui, per dinte
97331-00	Alveolectomie, per segment
97392-00	Incizia si drenajul unui abces sau chist in cavitatea bucala

ADRG X07 **Grefe de piele pentru leziuni ale extremitatilor mainii cu transfer de tesut microvascular**

Proceduri in tabelul TAB-X07-2 si nu diagnostice principale in tabelul TAB-X07-1

DRG X07A **Grefe de piele pentru leziuni ale extremitatilor mainii cu transfer de tesut microvascular sau cu (CC catastrofale sau severe)**

Proceduri in tabelul TAB-X07-3 sau PCCL >2

DRG X07B **Grefe de piele pentru leziuni ale extremitatilor mainii fara transfer de tesut microvascular fara CC catastrofale sau severe**

Diagnostice principale (TAB-X07-1)

S59.7	Leziuni multiple ale antebratului
S59.8	Alte leziuni specificate ale antebratului
S59.9	Leziune nespecificata a antebratului
S61.0	Plaga deschisa a degetului (degetelor) fara vatamarea unghiei
S61.1	Plaga deschisa a degetului (degetelor) cu vatamarea unghiei
S61.7	Plagi deschise multiple ale pumnului si mainii
S61.88	Plaga deschisa a altor parti ale pumnului si mainii
S61.9	Plaga deschisa a pumnului si a unei parti a mainii, parte nespecificata
S65.0	Leziune a arterei ulnare la nivelul pumnului si mainii
S65.1	Leziune a arterei radiale la nivelul pumnului si mainii
S65.2	Leziune a arcului palmar superficial
S65.3	Leziune a arcului palmar profund
S65.4	Leziune a vasului (vaselor) de sange al(e) policelui
S65.5	Leziune a vasului (vaselor) de sange al(e) altui deget
S65.7	Leziune a vasului (vaselor) de sange la nivelul pumnului si mainii
S65.9	Leziune a vasului de sange nespecificat la nivelul pumnului si mainii
S67.0	Leziune prin zdrobire a policelui si a altui deget(e)
S67.8	Leziune prin zdrobire a altor parti si nespecificate ale pumnului si mainii
S68.0	Amputatie traumatica a policelui (completa) (partiala)
S68.1	Amputatie traumatica a unui singur deget (completa) (partiala)
S68.2	Amputatie traumatica a doua sau mai multe degete (completa) (partiala)
S69.7	Leziuni multiple ale pumnului si mainii
S69.8	Alte leziuni specificate ale pumnului si mainii
S69.9	Leziune nespecificata a pumnului si mainii
T33.5	Degeratura superficiala a pumnului si mainii
T34.5	Degeratura cu necroza tesutului pumnului si mainii
T35.4	Degeratura nespecificata a membrului superior

Proceduri (TAB-X07-2)

45018-00	Grefa dermica
45018-01	Grefa dermograsoasa
45200-00	Lambou tegumentar local mic si simplu in alte zone
45203-00	Lambou tegumentar local mare sau complicat in orice zona
45206-04	Lambou tegumentar local, mic si simplu la gat
45206-09	Lambou tegumentar local, mic si simplu in alte zone ale fetei
45206-10	Lambou tegumentar local, mic si simplu la picior
45206-11	Lambou tegumentar local, mic si simplu la haluce
45209-00	Lambou tegumentar direct si mare la distanta, prima etapa
45212-00	Lambou tegumentar direct si mare la distanta, a 2-a etapa
45215-00	Lambou tegumentar direct la distanta coxa vara, prima etapa

45218-00	Lambou tegumentar direct la distanta coxa vara, etapa a 2-a
45221-00	Lambou tegumentar mic, direct la distanta, prima etapa
45224-00	Lambou tegumentar direct mic la distanta, etapa a 2-a
45227-00	Lambou tegumentar indirect la distanta, formarea de pedicul tubular
45230-00	Intarzierea lambourilor tegumentare la distanta directe
45230-01	Intarzierea lambourilor tegumentare indirecte la distanta
45233-00	Lambou tegumentar la distanta indirect, preparare, transfer si aplicare pe zona intermediara
45233-01	Lambou tegumentar la distanta indirect, preparare, transfer si aplicare pe locul final
45236-00	Lambou tegumentar indirect la distanta cuprins in lamboul tubular
45239-00	Revizia lamboului tegumentar local
45239-01	Revizia lambourilor tegumentare directe la distanta
45239-02	Revizia lambourilor tegumentare indirecte la distanta
45400-00	Grefa de piele despicata pe zone mici granulare
45403-00	Grefa de piele despicata pe zone granulare extensive
45439-00	Grefa mica de piele despicata pe alte zone
45442-00	Grefa de piele despicata extensiva pe orice zona
45445-00	Grefa de piele despicata ca grefa interpusa
45448-04	Grefa mica de piele despicata pe gat
45448-09	Grefa mica de piele despicata in alte zone ale fetei
45448-10	Grefa mica de piele despicata la picior
45448-11	Grefa mica de piele despicata pe haluce
45451-04	Grefa de piele pe toata grosimea pe gat
45451-09	Grefa de piele pe toata grosimea in alte zone
45451-24	Grefa de piele pe toata grosimea pe alte zone ale fetei
45451-25	Grefa de piele pe toata grosimea pe intreaga fata
45451-26	Grefa de piele pe toata grosimea la picior
45451-27	Grefa pe toata grosimea la haluce
45496-00	Revizia deschisa a lamboului tisular liber
45497-00	Revizia completa a lamboului tisular liber prin liposuctie
45498-00	Revizia lamboului tisular liber prin liposuctie, prima etapa
45499-00	Revizia lamboului tisular liber prin liposuctie, etapa a 2-a
45500-00‡	Reparatia microchirurgicala a arterei extremitatilor distale sau degetului
45500-01‡	Repararea microchirurgicala a venelor extremitatilor distale sau degetelor
45500-02‡	Repararea microchirurgicala a arterelor si venelor extremitatilor distale sau degetelor
45502-00‡	Anastomoza microchirurgicala a arterei
45502-01‡	Anastomoza microchirurgicala a venei
45502-02‡	Anastomoza microchirurgicala a arterei si venei
45503-00‡	Grefa microchirurgicala de artera
45503-01‡	Grefa microchirurgicala de vena
45503-02‡	Grefa microchirurgicala de artera si vena
45562-00‡	Lambou liber ne-inervat
45562-01‡	Lambou liber inervat
45563-00	Lambou insular cu pedicul vascular
45563-01	Lambou insular cu pedicul neurovascular
45566-00	Insertia expander-ului tisular
45572-00	Insertia intraoperatorie a unui expander tisular
52626-00	Marirea marginii alveolare prin insertia de extensor tisular
90670-00	Alografa
90671-00	Xenografa
90671-01	Xenografa in arsuri
90672-00	Grefa tegumentara sintetica

Proceduri (TAB-X07-3)

45500-00‡	Reparatia microchirurgicala a arterei extremitatilor distale sau degetului
45500-01‡	Repararea microchirurgicala a venelor extremitatilor distale sau degetelor
45500-02‡	Repararea microchirurgicala a arterelor si venelor extremitatilor distale sau degetelor
45502-00‡	Anastomoza microchirurgicala a arterei
45502-01‡	Anastomoza microchirurgicala a venei
45502-02‡	Anastomoza microchirurgicala a arterei si venei
45503-00‡	Grefa microchirurgicala de artera
45503-01‡	Grefa microchirurgicala de vena
45503-02‡	Grefa microchirurgicala de artera si vena
45562-00‡	Lambou liber ne-inervat
45562-01‡	Lambou liber inervat

ADRG X60 Leziuni

Diagnostice principale in tabelul TAB-X60-1

DRG X60A Leziuni varsta >64 cu CC

Varsta >64 ani si PCCL >1

DRG X60B Leziuni varsta >64 fara CC

Varsta >64 ani

DRG X60C Leziuni varsta <65

Diagnostice principale (TAB-X60-1)

S01.0	Plaga deschisa a scalpului
S01.41	Plaga deschisa a obrazului
S01.49	Plaga deschisa a altor parti si localizari multiple ale obrazului si regiunii temporo-mandibulare
S01.7	Plagi deschise multiple ale capului
S01.88	Plaga deschisa a altor parti ale capului
S01.9	Plaga deschisa a capului, localizare neprecizata
S07.0	Leziune prin zdrobire a fetei
S07.1	Leziune prin zdrobire a capului
S07.8	Leziune prin zdrobire a altor parti ale capului
S07.9	Leziune prin zdrobire a capului, parte nespecificata
S08.0	Smulgere a scalpului
S08.8	Amputatie traumatica a altor parti ale capului
S08.9	Amputatie traumatica a unei parti nespecificate a capului
S09.0	Leziune a vaselor de sange ale capului, neclasificate altundeva
S09.7	Leziuni multiple ale capului
S09.8	Alte leziuni specificate ale capului
S11.7	Plagi deschise multiple ale gatului
S11.88	Plaga deschisa a altor parti ale gatului
S11.9	Plaga deschisa a gatului, parte nespecificata
S15.00	Leziune a carotidei, nespecificata
S15.01	Leziune a carotidei comune
S15.02	Leziune a carotidei externe
S15.03	Leziune a carotidei interne
S15.1	Leziune a arterei vertebrale
S15.2	Leziune a venei jugulare externe
S15.3	Leziune a venei jugulare interne
S15.7	Leziune a mai multor vase sanguine ale gatului
S15.8	Leziune a altor vase sanguine ale gatului
S15.9	Leziune a vaselor sanguine nespecificate la nivelul gatului
S17.0	Leziune prin zdrobire a laringelui si traheei
S17.8	Leziune prin zdrobire a altor parti ale gatului

S17.9	Leziune prin zdrobire a gatului, parte nespecificata
S18	Amputatie traumatica la nivelul gatului
S19.7	Leziuni multiple ale gatului
S19.8	Alte leziuni specificate ale gatului
S19.9	Leziune nespecificata a gatului
S21.0	Plaga deschisa a sanului
S21.1	Plaga deschisa a peretelui toracic anterior
S21.2	Plaga deschisa a peretelui toracic posterior
S21.7	Plagi deschise multiple ale peretelui toracic
S21.88	Plaga deschisa a altor parti ale toracelui
S21.9	Plaga deschisa a toracelui, parte nespecificata
S25.0	Leziune a aortei toracice
S25.1	Leziune a arterei brahio-cefalice sau subclaviculare
S25.2	Leziune a venei cave superioare
S25.3	Leziune a venei brahio-cefalice sau subclaviculare
S25.4	Leziune a vaselor de sange pulmonare
S25.5	Leziune a vaselor de sange intercostale
S25.7	Leziune a multiplelor vase de sange ale toracelui
S25.8	Leziune a altor vase de sange ale toracelui
S25.9	Leziune a unui vas de sange nespecificat al toracelui
S27.7	Leziuni multiple ale organelor intratoracice
S27.9	Leziune a organelor toracice nespecificate
S28.0	Torace zdrobit
S28.1	Amputatie traumatica a unei parti a toracelui
S29.7	Leziuni multiple ale toracelui
S29.8	Alte leziuni specificate ale toracelui
S29.9	Leziune nespecificata a toracelui
S31.0	Plaga deschisa a zonei inferioare a spatelui si pelvisului
S31.1	Plaga deschisa a peretelui abdominal
S31.7	Plagi deschise multiple ale abdomenului, zonei inferioare a spatelui si pelvisului
S31.80	Plaga deschisa a altor parti si nespecificate ale abdomenului
S35.0	Leziune a aortei abdominale
S35.1	Leziune a venei cave inferioare
S35.2	Leziune a arterelor celiace sau mezenterice
S35.3	Leziune a venei porte sau splenice
S35.4	Leziune a vaselor de sange ale rinichiului
S35.5	Leziune a vaselor de sange iliace
S35.7	Leziune a multiplelor vase de sange de la nivelul abdomenului, zonei inferioare a spatelui si pelvisului
S35.8	Leziune a altor vase de sange de la nivelul abdomenului, zonei inferioare a spatelui si pelvisului
S35.9	Leziune a vaselor de sange nespecificate de la nivelul abdomenului, zonei inferioare a spatelui si pelvisului
S36.88	Leziune ale altor organe intraabdominale
S38.1	Leziune prin zdrobire a altor parti si nespecificate ale abdomenului, zonei inferioare a spatelui si pelvisului
S38.3	Amputatie traumatica a altor parti si nespecificate ale abdomenului, zonei inferioare a spatelui si pelvisului
S39.7	Leziuni multiple ale abdomenului, zonei inferioare a spatelui si pelvisului
S39.8	Alte leziuni specificate ale abdomenului, zonei inferioare a spatelui si pelvisului
S39.9	Leziune nespecificata a abdomenului, zonei inferioare a spatelui si pelvisului
S41.0	Plaga deschisa a umarului
S41.1	Plaga deschisa a treimii superioare a bratului
S41.7	Plagi deschise multiple ale umarului si bratului
S41.80	Plaga deschisa nespecificata a altor parti si nespecificate ale regiunii umarului
S45.0	Leziune a arterei axilare
S45.1	Leziune a arterei brahiale
S45.2	Leziune a venei axilare sau brahiale
S45.3	Leziune a venei superficiale la nivelul umarului si treimii superioare a bratului
S45.7	Leziune a vaselor de sange multiple la nivelul umarului si treimii superioare a bratului
S45.8	Leziune a altor vase de sange la nivelul umarului si treimii superioare a bratului

S45.9	Leziune a unui vas de sange nespecificat la nivelul umarului si treimii superioare a bratului
S47	Leziune prin zdrobire a umarului si treimii superioare a bratului
S48.0	Amputatie a traumatica a articulatiei umarului
S48.1	Amputatie a traumatica la nivelul dintre umar si cot
S48.9	Amputatie a traumatica a umarului si treimii superioare a bratului, nivel nespecificat
S49.7	Leziuni multiple ale umarului si treimii superioare a bratului
S49.8	Alte leziuni specificate ale umarului si treimii superioare a bratului
S49.9	Leziune nespecificata a umarului si treimii superioare a bratului
S51.0	Plaga deschisa a cotului
S51.7	Plagi deschise multiple ale antebratului
S51.88	Plaga deschisa a altor parti ale antebratului
S51.9	Plaga deschisa a antebratului, parte nespecificata
S55.0	Leziune a arterei ulnare la nivelul antebratului
S55.1	Leziune a arterei radiale la nivelul antebratului
S55.2	Leziune a unei vene la nivelul antebratului
S55.7	Leziune a mai multor vase de sange la nivelul antebratului
S55.8	Leziune a altor vase de sange la nivelul antebratului
S55.9	Leziune a unui vas de sange nespecificat la nivelul antebratului
S57.0	Leziune prin zdrobire a cotului
S57.8	Leziune prin zdrobire a altor parti ale antebratului
S57.9	Leziune prin zdrobire a antebratului, parte nespecificata
S58.0	Amputatie traumatica a articulatiei cotului
S58.1	Amputatie traumatica la nivelul dintre cot si pumn
S58.9	Amputatie traumatica a antebratului, nivel nespecificat
S59.7	Leziuni multiple ale antebratului
S59.8	Alte leziuni specificate ale antebratului
S59.9	Leziune nespecificata a antebratului
S61.0	Plaga deschisa a degetului (degetelor) fara vatamarea unghiei
S61.1	Plaga deschisa a degetului (degetelor) cu vatamarea unghiei
S61.7	Plagi deschise multiple ale pumnului si mainii
S61.88	Plaga deschisa a altor parti ale pumnului si mainii
S61.9	Plaga deschisa a pumnului si a unei parti a mainii, parte nespecificata
S65.0	Leziune a arterei ulnare la nivelul pumnului si mainii
S65.1	Leziune a arterei radiale la nivelul pumnului si mainii
S65.2	Leziune a arcului palmar superficial
S65.3	Leziune a arcului palmar profund
S65.4	Leziune a vasului (vaselor) de sange al(e) policelui
S65.5	Leziune a vasului (vaselor) de sange al(e) altui deget
S65.7	Leziune a vasului (vaselor) de sange la nivelul pumnului si mainii
S65.8	Leziune a altor vase de sange la nivelul pumnului si mainii
S65.9	Leziune a vasului de sange nespecificat la nivelul pumnului si mainii
S67.0	Leziune prin zdrobire a policelui si a altui deget(e)
S67.8	Leziune prin zdrobire a altor parti si nespecificate ale pumnului si mainii
S68.0	Amputatie traumatica a policelui (completa) (partiala)
S68.1	Amputatie traumatica a unui singur deget (completa) (partiala)
S68.2	Amputatie traumatica a doua sau mai multe degete (completa) (partiala)
S68.3	Amputatie traumatica asociata a (unei parti a) degetului (degetelor) cu alte parti ale pumnului si mainii
S68.4	Amputatie traumatica a mainii la nivelul pumnului
S68.8	Amputatie traumatica a altor parti ale pumnului si mainii
S68.9	Amputatie traumatica a pumnului si mainii, nivel nespecificat
S69.7	Leziuni multiple ale pumnului si mainii

S69.8 Alte leziuni specificate ale pumnului si mainii

S69.9 Leziune nespecificata a pumnului si mainii

S71.0 Plaga deschisa a soldului

S71.1 Plaga deschisa a coapsei

S71.7 Plagi deschise multiple ale soldului si coapsei

S71.80 Plaga deschisa a altor parti si nespecificate ale centurii pelviene

S75.0 Leziune a arterei femurale

S75.1 Leziune a venei femurale la nivelul soldului si coapsei

S75.2 Leziune a venei safene mari la nivelul soldului si coapsei

S75.7 Leziune a vaselor de sange multiple la nivelul soldului si coapsei

S75.8 Leziune a altor vase de sange la nivelul soldului si coapsei

S75.9 Leziune a unui vas de sange nespecificat la nivelul soldului si coapsei

S77.0 Zdrobire traumatica a soldului

S77.1 Leziune prin zdrobire a coapsei

S77.2 Leziune prin zdrobire a soldului cu coapsa

S78.0 Amputatie traumatica a articulatiei soldului

S78.1 Amputatie traumatica la nivelul dintre sold si genunchi

S78.9 Amputatie traumatica a soldului si coapsei, nivel nespecificat

S79.7 Leziuni multiple ale soldului si coapsei

S79.8 Alte leziuni specificate ale soldului si coapsei

S79.9 Leziuni nespecificate ale soldului si coapsei

S81.0 Plaga deschisa a genunchiului

S81.7 Plagi deschise multiple ale piciorului inferior

S81.88 Plaga deschisa a altor parti ale zonei inferioare a gambei

S81.9 Plaga deschisa a partii inferioare a gambei, parte nespecificata

S85.0 Leziune a arterei poplitee

S85.1 Leziune a arterei tibiale (anterioare) (posterioare)

S85.2 Leziune a arterei peroniere

S85.3 Leziune a venei safene mari la nivelul partii inferioare a gambei

S85.4 Leziune a venei safene mai mici la nivelul partii inferioare a gambei

S85.5 Leziune a venei poplitee

S85.7 Leziune a vaselor de sange la nivelul partii inferioare a gambei

S85.8 Leziune a altor vase de sange la nivelul partii inferioare a gambei

S85.9 Leziune a vaselor de sange nespecificate la nivelul partii inferioare a gambei

S87.0 Leziune prin zdrobire a genunchiului

S87.8 Leziune prin zdrobire a altor parti si nespecificate ale partii inferioare a gambei

S88.0 Amputatie traumatica la articulatia genunchiului

S88.1 Amputatie traumatica la nivelul dintre genunchi si glezna

S88.9 Amputatie traumatica a partii inferioare a gambei, nivel nespecificat

S89.7 Leziuni multiple ale partii inferioare a gambei

S89.8 Alte leziuni specificate ale partii inferioare a gambei

S89.9 Leziuni nespecificate ale partii inferioare a gambei

S91.0 Plaga deschisa a gleznei

S91.1 Plaga deschisa a degetului (degetelor), fara vatamarea unghiei

S91.2 Plaga deschisa a degetului (degetelor), cu vatamarea unghiei

S91.3 Plaga deschisa a altor parti ale piciorului

S91.7 Plagi deschise multiple ale gleznei si piciorului

S95.0 Leziune a arterei dorsale a piciorului

S95.1 Leziune a arterei plantare a piciorului

S95.2 Leziune a venei dorsale a piciorului

S95.7 Leziune a multiplelor vase de sange la nivelul gleznei si piciorului

S95.8 Leziune a altor vase de sange la nivelul gleznei si piciorului

S95.9 Leziune a unui vas de sange nespecificat la nivelul gleznei si piciorului

S97.0 Leziune prin zdrobire a gleznei

S97.1 Leziune prin zdrobire a degetului (degetelor) de la picior

S97.8 Leziune prin zdrobire a altor parti ale gleznei si piciorului

S98.0 Amputatie traumatica a piciorului la nivelul gleznei

S98.1 Amputatie traumatica a unui deget de la picior

S98.2 Amputatie traumatica a doua sau mai multor degete de la picior

S98.3 Amputatie traumatica a altor parti ale piciorului

S98.4 Amputatie traumatica a piciorului, nivel nespecificat

S99.7 Leziuni multiple ale gleznei si piciorului

S99.8 Alte leziuni specificate ale gleznei si piciorului

S99.9 Leziuni nespecificate ale gleznei si piciorului

T01.0 Plagi deschise implicand capul cu gatul

T01.1 Plagi deschise implicand toracele cu abdomenul, zona inferioara a spatelui si pelvisul

T01.2 Plagi deschise implicand multiple regiuni ale membrului (membrelor) superior (superioare)

T01.3 Plagi deschise implicand multiple regiuni ale membrului (membrelor) inferior (inferioare)

T01.6 Plagi deschise implicand multiple regiuni ale membrului (membrelor) superior (superioare) cu membrul (membrele) inferior (inferioare)

T01.8 Plagi deschise implicand alte combinatii ale regiunilor corpului

T01.9 Plagi deschise multiple, nespecificate

T02.40 Fracturi implicand multiple regiuni ale ambelor membre superioare, inchise

T02.41 Fracturi implicand multiple regiuni ale ambelor membre superioare, deschise

T02.50 Fracturi implicand multiple regiuni ale ambelor membre inferioare, inchise

T02.51 Fracturi implicand multiple regiuni ale ambelor membre inferioare, deschise

T02.60 Fracturi implicandi multiple regiuni ale membrului (membrelor) superior (superioare) cu membrul (membrele) inferior (inferioare), inchise

T02.61 Fracturi implicandi multiple regiuni ale membrului (membrelor) superior (superioare) cu membrul (membrele) inferior (inferioare), deschise

T02.70 Fracturi implicand toracele cu zona inferioara a spatelui si pelvisul cu un membru (membre), inchise

T02.71 Fracturi implicand toracele cu zona inferioara a spatelui si pelvisul cu un membru (membre), deschise

T04.0 Leziuni prin zdrobire implicand capul cu gatul

T04.1 Leziuni prin zdrobire implicand toracele cu abdomenul, zona inferioara a spatelui si pelvisul

T04.2 Leziuni prin zdrobire implicand multiple regiuni ale membrului (membrelor) superior (superioare)

T04.3 Leziuni prin zdrobire implicand multiple regiuni ale membrului (membrelor) inferior (inferioare)

T04.4 Leziuni prin zdrobire implicand multiple regiuni ale membrului (membrelor) superior (superioare) cu membrul (membrele) inferior (inferioare)

T04.7 Leziuni prin zdrobire toracelui cu abdomenul, zona inferioara a spatelui si pelvisul cu membru(e)

T04.8 Leziuni prin zdrobire implicand alte combinatii ale regiunilor corpului

T04.9 Leziuni multiple prin zdrobire, nespecificate

T05.0 Amputatie traumatica a ambelor maini

T05.1 Amputatie traumatica a unei maini si a altei parti a bratului [orice nivel, exceptind mana]

T05.2 Amputatie traumatica a ambelor brate [orice nivel]

T05.3 Amputatie traumatica a ambelor picioare

T05.4 Amputatie traumatica a unei labe a piciorului si a altui picior [orice nivel, exceptand laba piciorului]

T05.5 Amputatie traumatica a ambelor picioare [orice nivel]

T05.6 Amputatie traumatica a membrelor inferioare si superioare, orice combinatii [orice nivel]

T05.8 Amputatie traumatica implicand alte combinatii ale regiunilor corpului

T05.9 Amputatii traumatice multiple, nespecificate

T06.3 Leziuni ale vaselor de sange implicand regiuni multiple ale corpului

T06.5 Leziuni ale organelor intratoracice cu organe intraabdominale si pelviene

T06.8 Alte leziuni specificate implicand regiuni multiple ale corpului

T07 Leziuni multiple nespecificate

T09.1 Plaga deschisa a trunchiului, nivel nespecificat

T09.6 Amputatie traumatica a trunchiului, nivel nespecificat

T09.8	Alte leziuni specificate ale trunchiului, nivel nespecificat
T09.9	Leziune nespecificata a trunchiului, nivel nespecificat
T11.1	Plaga deschisa a membrului superior, nivel nespecificat
T11.4	Leziune a unui vas de sange nespecificat al membrului superior, nivel nespecificat
T11.6	Amputatia traumatica a membrului superior, nivel nespecificat
T11.8	Alte leziuni specificate ale membrului superior, nivel nespecificat
T11.9	Leziune nespecificata a membrului superior, nivel nespecificat
T13.1	Plaga deschisa a membrului inferior, nivel nespecificat
T13.4	Leziune a unui vas de sange nespecificat al membrului inferior, nivel nespecificat
T13.6	Amputatie traumatica a membrului inferior, nivel nespecificat
T13.8	Alte leziuni specificate ale membrului inferior, nivel nespecificat
T13.9	Leziune nespecificata a membrului inferior, nivel nespecificat
T14.1	Plaga deschisa a unei regiuni nespecificate a corpului
T14.5	Leziune a vasului (vaselor) de sange a(le) unei regiuni nespecificate a corpului
T14.7	Leziune prin zdrobire si amputatia traumatica a unei regiuni nespecificate a corpului
T14.8	Alte leziuni ale unei regiuni nespecificate a corpului
T14.9	Leziune, nespecificata
T89.00	Complicatii ale plagilor deschise, nespecificate
T89.01	Plaga deschisa cu corp strain (cu sau fara infectie)
T89.02	Plaga deschisa cu infectie
T89.03	Alte complicatii ale plagilor deschise

ADRG X61 Reactii alergice

Diagnostice principale in tabelul TAB-X61-1

DRG X61Z Reactii alergice

Diagnostice principale (TAB-X61-1)

T78.0	Soc anafilactic datorit reactiei adverse la alimente
T78.2	Soc anafilactic, nespecificat
T78.3	Edem angioneurotic
T78.4	Alergie, nespecificata
T80.5	Soc anafilactic datorit serului
T80.6	Alte reactii serice
T88.6	Soc anafilactic datorit efectelor adverse ale unui drog sau medicament corect administrat

ADRG X62 Otravire/efecte toxice ale medicamentelor si ale altor substante

Diagnostice principale in tabelul TAB-X62-1

DRG X62A Otravire/efecte toxice ale medicamentelor si ale altor substante varsta >59 sau cu CC

Varsta >59 ani sau PCCL >1

DRG X62B Otravire/efecte toxice ale medicamentelor si ale altor substante varsta <60 fara CC

Diagnostice principale (TAB-X62-1)

T36.0	Peniciline
T36.1	Cefalosporine si alte betalactamine
T36.2	Grupa cloramfenicol
T36.3	Macrolide

T36.4 Tetracicline

T36.5 Aminoglicozide

T36.6 Rifamicine

T36.7 Antibiotice antifungice folosite in mod sistemic

T36.8 Alte antibiotice sistemice

T36.9 Antibiotice sistemice, nespecificate

T37.0 Sulfonamide

T37.1 Antimicobacteriene

T37.2 Antipaludice si medicamente actionand contra altor protozoare din sange

T37.3 Alte medicamente antiprotozoare

T37.4 Antihelmintice

T37.5 Medicamente antivirale

T37.8 Alte antiinfectioase si antiparazitare sistemice, specificate

T37.9 Antiinfectioase si antiparazitare sistemice, nespecificate

T38.0 Glucocorticoide si analogi sintetici

T38.1 Hormoni tiroidieni si substitutele

T38.2 Medicamente antitiroidiene

T38.3 Insulina si hipoglicemiante orale [antidiabetice]

T38.4 Contraceptive orale

T38.5 Alti estrogeni si progestogeni

T38.6 Antigonadotropine, antiestrogene, antiandrogene, neclasificate altundeva

T38.7 Androgene si congenere anabolice

T38.8 Alti hormoni si nespecificati si substitutele lor sintetice, alte si fara precizare

T38.9 Alti hormoni antagonisti si nespecificati

T39.0 Salicilati

T39.1 Intoxicatia prin derivate de 4-aminofenol

T39.2 Derivati de pirazolon

T39.3 Alte medicamente antiinflamatorii nesteroide[NSAID]

T39.4 Antireumatismale, neclasificate altundeva

T39.8 Alte analgezice neopioide si antipiretice, neclasificate altundeva

T39.9 Analgezice neopioide, antipiretice si antireumatismale, nespecificate

T40.0 Opium

T40.1 Heroina

T40.2 Alte opioide

T40.3 Methadona

T40.4 Alte narcotice sintetice

T40.5 Cocaina

T40.6 Alte narcotice si nespecificate

T40.7 Cannabis (derivati)

T40.8 Lysergide [L.S.D.]

T40.9 Alte psiho disleptice [halucinogene] si nespecificate

T41.0 Anestezice inhalate

T41.1 Anestezice intravenoase

T41.2 Alte anestezice generale si nespecificate

T41.3 Anestezice locale

T41.4 Anestezice, nespecificat

T41.5 Gaze terapeutice

T42.0 Derivatii hydantoinei

T42.1 Iminostilbeni

T42.2 Succinimide si oxazolidine-dione

T42.3 Barbiturice

T42.4 Benzodiazepine

T42.5 Antiepileptice in asociere, neclaificate altundeva

T42.6 Alte medicamente antiepileptice si sedativ-hipnotice

T42.7 Medicamente antiepileptice si sedativ-hipnotice, nespecificate

T42.8 Medicamente antiparkinsoniene si alte depresive centrale ale tonusului muscular

T43.0 Antidepresive triciclice si tetraciclice

T43.1 Antidepresive inhibitoare ale mono-amino-oxidazei

T43.2 Alte antidepresive si nespecificate

T43.3 Antipsihotice si neuroleptice cu baza de phenothiazina

T43.4 Neuroleptice de tipul butyrophenona si tioxantene

T43.5 Alte antipsihotice si neuroleptice si nespecificate

T43.6 Psihostimulante cu potential pentru tulburare de folosire

T43.8 Alte medicamente psihotrope, neclasificate altundeva

T43.9 Medicament psihotrop, nespecificat

T44.0 Agenti anticholinesterazi

T44.1 Alte parasimpaticomimetice [cholinergice]

T44.2 Medicamente blocante ganglionare, neclasificate altundeva

T44.3 Alti parasimpatolitici [anticolinergice si antimuscarinice] si spasmolitici, neclaificati altundeva

T44.4 Agonisti predominant alfa-adrenoreceptori, neclasificati altundeva

T44.5 Agonisti predominant beta-adrenoreceptori, neclasificati altundeva

T44.6 Antagonisti alfa-adrenoreceptori, neclasificati altundeva

T44.7 Antagonisti beta-adrenoreceptori, neclasificati altundeva

T44.8 Agenti blocanti neuronali adrenergici si cu actiune centrala, neclasificati altundeva

T44.9 Alte medicamente si nespecificate afectand in mod primar sistemul nervos autonom

T45.0 Medicamente antialergice si antiemetice

T45.1 Medicamente antitumorale si imunosupresoare

T45.2 Vitamine, neclasificate altundeva

T45.3 Enzime, neclasificate altundeva

T45.4 Fier si compusii sai

T45.5 Anticoagulante

T45.6 Medicamente afectand fibrinoliza

T45.7 Antagonisti anticoagulanti, vitamina K si alte coagulante

T45.8 Alti agenti in esenta sistemici si hematologici

T45.9 Agenti in esenta sistemici si hematologici, nespecificati

T46.0 Glucozide cardiotonice si medicamente cu actiune similara

T46.1 Blocanti ai canalelor de calciu

T46.2 Alte medicamente antidisritmice, neclasificate altundeva

T46.3 Vasodilatatoare coronariene, neclasificate altundeva

T46.4 Inhibitorii enzimei de conversie angiotensina

T46.5 Alte medicamente antihipertensive, neclasificate altundeva

T46.6 Medicamente antihiperlipidemiante si antiarteiosclerozante

T46.7 Vasodilatatoare periferice

T46.8 Medicamente antivaricoase, incluzand agentii sclerozanti

T46.9 Alti agenti si nespecificati afectand in principal sistemul cardio-vascular

T47.0 Antagonisti ai receptorilor histaminici H2

T47.1 Alte medicamente antiacide si antisecretorii gastrice

T47.2 Laxative stimulante

T47.3 Laxative saline si osmotice

T47.4 Alte laxative

T47.5 Medicamente facilitand digestia

T47.6 Medicamente antidiareice

T47.7 Emetice

T47.8 Alti agenti afectand in principal sistemul gastro-intestinal

T47.9 Agent afectand in principal sistemul gastro-intestinal, nespecificat

T48.0 Medicamente oxytocice

T48.1 Relaxanti ai muschilor scheletali [agenti blocanti neuro-musculari]

T48.2 Alti agenti si nespecificati actionand in principal asupra muschilor

T48.3 Antitusive

T48.4 Expectorante

T48.5 Medicamente contra racelii obisnuite

T48.6 Antiastmatice, neclasificate altundeva

T48.7 Alti agenti si nespecificati actionand in principal asupra sistemului respirator

T49.0	Medicamente antifungice, antiinfectioase si antiinflamatorii, cu aplicare locala, neclasificate altundeva
T49.1	Antipruriginoase
T49.2	Astringenti locali si detergenti locali
T49.3	Emolienti, calmanti si protectori
T49.4	Keratolitice, keratoplastice si alte medicamente si preparate pentru par
T49.6	Medicamente si preparate otorinolaringologice
T49.7	Medicamente dentare aplicate topic
T49.8	Alti agenti topici
T49.9	Agent topic, nespecificat
T50.0	Mineralo-corticoide si antagonistii lor
T50.1	Diuretice de ansa [cu prag inalt]
T50.2	Inhibitorii anhidrazei carbonice, benzothiadiazidei si altor diuretice
T50.3	Agenti actionand asupra echilibrului electrolitic, caloric si hidric
T50.4	Medicamente afectand metabolismul acidului uric
T50.5	Anorexigene
T50.6	Antidoturi si agenti chelatori, neclasificati altundeva
T50.7	Analeptice si antagonisti receptori opioizi
T50.8	Agenti de diagnostic
T50.9	Alte droguri, medicamente si substante biologice si nespecificate
T51.0	Etanol
T51.1	Metanol
T51.2	2- propanol
T51.3	Ulei de fusel
T51.8	Alte alcooluri
T51.9	Alcool, nespecificat
T52.0	Produse derivate din petrol
T52.1	Benzen
T52.2	Omologii benzenului
T52.3	Glicoli
T52.4	Cetoni
T52.8	Alti solventi organici
T52.9	Solvent organic, nespecificat
T53.0	Tetraclorura de carbon
T53.1	Cloroform
T53.2	Tricloretilen
T53.3	Tetracloretilen
T53.4	Diclormetan
T53.5	Clorofluorocarburi
T53.6	Alti derivati halogeni a hidrocarburilor aliphatice
T53.7	Alti derivati halogeni a hidrocarburilor aromatice
T53.9	Derivat halogen al hidrocarburilor aliphatice si aromatice, nespecificat
T54.0	Fenol si omologii fenolului
T54.1	Alti compusi organici corozivi
T54.2	Acizi corozivi si substante similare
T54.3	Alcaline corozive si substante alcaline similare
T54.9	Substante corozive, nespecificate
T55	Efect toxic al sapunului si detergentilor
T56.1	Mercur si compusii sai
T56.2	Crom si compusii sai
T56.3	Cadmiu si compusii sai
T56.4	Cupru si compusii sai
T56.5	Zinc si compusii sai
T56.6	Cositor si compusii sai
T56.7	Beryliu si compusii sai
T56.8	Alte metale
T56.9	Metal, nespecificat
T57.0	Arsenic si compusii sai
T57.1	Fosfor si compusii sai
T57.2	Mangan si compusii sai
T57.3	Cianura de hidrogen
T57.8	Alte substante anorganice, specificate
T57.9	Substanta anorganica, nespecificata
T58	Efect toxic al monoxidului de carbon

T59.0	Oxizi de azot
T59.1	Bioxid de sulf
T59.2	Formaldehida
T59.3	Gaz lacrimogen
T59.4	Clor gazos
T59.5	Flor gazos si florura de hidrogen
T59.6	Sulfura de hidrogen
T59.7	Bioxid de carbon
T59.8	Alte gaze, fumuri si vapori specificate
T59.9	Gaze, fumuri si vapori, nespecificate
T60.0	Insecticide organo-fosforate si carbamate
T60.1	Insecticide halogenate
T60.2	Alte insecticide
T60.3	Ierbicide si funcigide
T60.4	Rodenticide
T60.8	Alte pesticide
T60.9	Pesticid, nespecificat
T61.0	Intoxicatie prin peste Ciguatera
T61.1	Intoxicatie prin peste scromboid
T61.2	Alte intoxicatii prin pesti si scoici
T61.8	Efecte toxice ale altor alimente marine
T61.9	Efect toxic al alimentelor marine, nespecificat
T62.0	Ciuperci ingerate
T62.1	Bace ingerate
T62.2	Alta(e) planta(e) (parti ale acesteia) ingerata(e)
T62.8	Alte substante nocive specificate, ingerate ca alimente
T62.9	Substanta nociva ingerata ca aliment, nespecificata
T63.0	Venin de sarpe
T63.1	Venin al altor reptile
T63.2	Venin de scorpion
T63.3	Venin de paianjen
T63.4	Venin al altor artropode
T63.5	Efect toxic al contactului cu pesti
T63.6	Efect toxic al contactului cu alte animale marine
T63.8	Efect toxic al contactului cu alte animale veninoase
T63.9	Efect toxic al contactului cu un animal veninos, nespecificat
T64	Efect toxic al aflatoxinei si altor mycotoxine contaminante alimentare
T65.0	Cianuri
T65.1	Stricnina si sarurile sale
T65.2	Tutun si nicotina
T65.3	Nitro-derivati si amino-derivati ai benzenului si a omologilor lui
T65.4	Disulfura de carbon
T65.5	Nitroglicerina si alti acizi si esteri nitrici
T65.6	Culori si vopsele, neclasificate altundeva
T65.8	Efect toxic al altor substante specificate
T65.9	Efect toxic al unei substante nespecificate
T78.1	Alte reactii adverse la alimente, neclasificate altundeva
T78.8	Alte efecte adverse, neclasificate altundeva
T78.9	Efect advers, nespecificat
T88.5	Alte complicatii datorite anesteziei
T88.7	Efect advers nespecificat al unui drog sau medicament

ADRG X63 **Sechele ale tratamentului**

Diagnostice principale in tabelul TAB-X63-1

DRG X63A **Sechele ale tratamentului cu CC catastrofale sau severe**

PCCL >2

DRG X63B **Sechele ale tratamentului fara CC catastrofale sau severe**

Diagnostice principale (TAB-X63-1)

N98.0	Infectia asociata cu inseminarea artificiala
N98.1	Hiperstimularea ovarelor
N98.2	Complicatii privind incercarea de implantare a unui ou fecundat in urma fertilizarii in vitro
N98.3	Complicatii ale incercarii de implantare a unui embrion in transferul de embrion
N98.8	Alte complicatii asociate cu fertilizarea artificiala
N98.9	Complicatie asociata cu fertilizarea artificiala, nespecificata
N99.4	Aderente pelvi-peritoneale postprocedurale
N99.9	Afectiune postprocedurala a sistemului genito-urinar, nespecificata
T81.0	Hemoragie si hematom complicand o procedura, neclasificate altundeva
T81.1	Soc in timpul sau ca urmare a unei proceduri, neclasificat altundeva
T81.2	Perforatie si lacerare accidentala in cursul unei proceduri, neclasificata altundeva
T81.3	Desfacere a unei plagi operatorii, neclasificata altundeva
T81.5	Corp strain lasat accidental intr-o cavitate corporala sau intr-o plaga operatorie ca urmare a unei proceduri
T81.6	Reactie acuta la o substanta straina lasata accidental in timpul unei proceduri
T81.8	Alte complicatii ale procedurilor, neclasificate altundeva
T81.9	Complicatie nespecificata a unei proceduri
T85.5	Complicatie mecanica a dispozitivelor prostetice, implanturilor si grefelor gastro-intestinale
T85.6	Complicatie mecanica a altor dispozitive prostetice, implanturi si grefe interne si specificate
T85.78	Infectie si reactie inflamatorie datorita altor dispozitive prostetice, implanturi si grefe interne
T85.88	Alte complicatii ale dispozitivului prostetic, implantului sau grefei NEC
T85.9	Complicatie nespecificata a unui dispozitiv prostetic, implant si grefa interna
T86.88	Esec si respingere a altor organe si tesuturi transplantate
T86.9	Esec si respingere a organului si tesutului transplantat nespecificat
T88.1	Alte complicatii ca urmare a imunizarii, neclasificate altundeva
T88.3	Hipertermie maligna datorita anesteziei
T88.4	Intubare esuata sau dificila
T88.8	Alte complicatii specificate ale ingrijiriilor medicale si chirurgicale, neclasificate altundeva
T88.9	Complicatie a ingrijirilor chirurgicale si medicale, nespecificate

ADRG X64 **Alta leziune, otravire si diagnostic privind efectele toxice**

Diagnostice principale in tabelul TAB-X64-1

DRG X64A **Alta leziune, otravire si diagnostic privind efectele toxice ante varsta >59 sau cu CC**

Varsta >59 ani sau PCCL >1

DRG X64B **Alta leziune, otravire si diagnostic privind efectele toxice varsta <60 fara CC**

Diagnostice principale (TAB-X64-1)

T33.0	Degeratura superficiala a capului
T33.1	Degeratura superficiala a gatului
T33.2	Degeratura superficiala a toracelui
T33.3	Degeratura superficiala a peretelui abdominal, zonei inferioare a spatelui si pelvisului
T33.4	Degeratura superficiala a bratului
T33.5	Degeratura superficiala a pumnului si mainii
T33.6	Degeratura superficiala a solduluii si coapsei
T33.7	Degeratura superficiala a genunchiului si partii inferioare a gambei
T33.8	Degeratura superficiala a gleznei si piciorului
T33.9	Degeratura superficiala cu alte localizari si nespecificate
T34.0	Degeratura cu necroza tesutului capului
T34.1	Degeratura cu necroza tesutului gatului
T34.2	Degeratura cu necroza tesutului toracelui
T34.3	Degeratura cu necroza tesutului peretelui abdominal, zonei inferioare a acestuia si a spatelui si pelvisului
T34.4	Degeratura cu necroza tesutului bratului
T34.5	Degeratura cu necroza tesutului pumnului si mainii
T34.6	Degeratura cu necroza tesutului soldului si a coapsei
T34.7	Degeratura cu necroza tesutului genunchiului si partii inferioare a gambei
T34.8	Degeratura cu necroza tesutului gleznei si piciorului
T34.9	Degeratura cu necroza tesutului altor localizari si nespecificate
T35.0	Degeratura superficiala implicand multiple regiuni ale corpului
T35.1	Degeratura cu necroza de tesut implicand multiple regiuni ale corpului
T35.2	Degeratura nespecificata a capului si gatului
T35.3	Degeratura nespecificata a toracelui, abdomenului, zonei inferioare a spatelui si pelvisului
T35.4	Degeratura nespecificata a membrului superior
T35.5	Degeratura nespecificata a membrului inferior
T35.6	Degeratura nespecificata implicand multiple regiuni ale corpului
T35.7	Degeratura nespecificata cu localizare nespecificata
T56.0	Plumb si compusii sai
T66	Efecte nespecificate ale radiatiilor
T67.0	Insolatie
T67.1	Sincopa datorita caldurii
T67.2	Crampa datorita caldurii
T67.3	Epuizare datorita caldurii, deshidratare
T67.4	Epuizare produsa de caldura datorita depletiei de sare
T67.5	Epuizare produsa de caldura, nespecificata
T67.6	Oboseala datorita caldurii, tranzitorie
T67.7	Edem datorit caldurii
T67.8	Alte efecte ale caldurii si luminii
T67.9	Efect al caldurii si luminii, nespecificat
T68	Hipotermia
T69.0	Picior si mana de transee
T69.1	Flictene de frig
T69.8	Alte efecte specificate ale temperaturii scazute
T69.9	Efect al temperaturii scazute, nespecificat

T70.2	Alte efecte si nespecificate ale altitudinii inalte
T70.3	Boala de cheson [boala decompresiunii]
T70.4	Efecte ale fluidelor la presiune inalta
T70.8	Alte efecte ale presiunii aerului si apei
T70.9	Efecte ale presiunii aerului si ale presiunii apei, nespecificate
T71	Asfixie
T73.0	Efecte ale foamei
T73.1	Efecte ale setei
T73.2	Epuizare datorita expunerii
T73.3	Epuizare datorita unui efort excesiv
T73.8	Alte efecte ale privatiunii
T73.9	Efect al privatiunii, nespecificat
T74.0	Neglijare sau abandon
T74.1	Abuz fizic
T74.2	Abuz sexual
T74.3	Abuz psihologic
T74.8	Alte sindroame datorite maltratarii
T74.9	Sindrom datorit maltratarii, nespecificat
T75.0	Efecte ale traznetului
T75.1	Inec si submersie nefatala
T75.2	Efecte ale vibratiei
T75.4	Efecte ale curentului electric
T75.8	Alte efecte specificate ale cauzelor externe
T79.2	Hemoragie traumatica secundara si recurenta
T79.4	Soc traumatic
T79.8	Alte complicatii precoce ale unui traumatism
T79.9	Complicatii precoce nespecificate ale unui traumatism
T88.2	Soc datorit anesteziei
Z04.1	Examinarea si supravegherea dupa un accident de circulatie
Z04.2	Examinarea si supravegherea dupa un accident de munca
Z04.3	Examinarea si supravegherea dupa alt fel de accident
Z04.5	Examinarea si supravegherea dupa alte leziuni datorite unei agresiuni

ADRG-uri 901, 902, 903

Proceduri neinrudite in sala de operatie

Proceduri neinrudite in sala de operatie

DRG-uri 901Z, 902Z, 903Z

Pentru detalii privind proceduri neinrudite in sala de operatie, vezi sectiunea Functii de la sfarsitul volumului II.

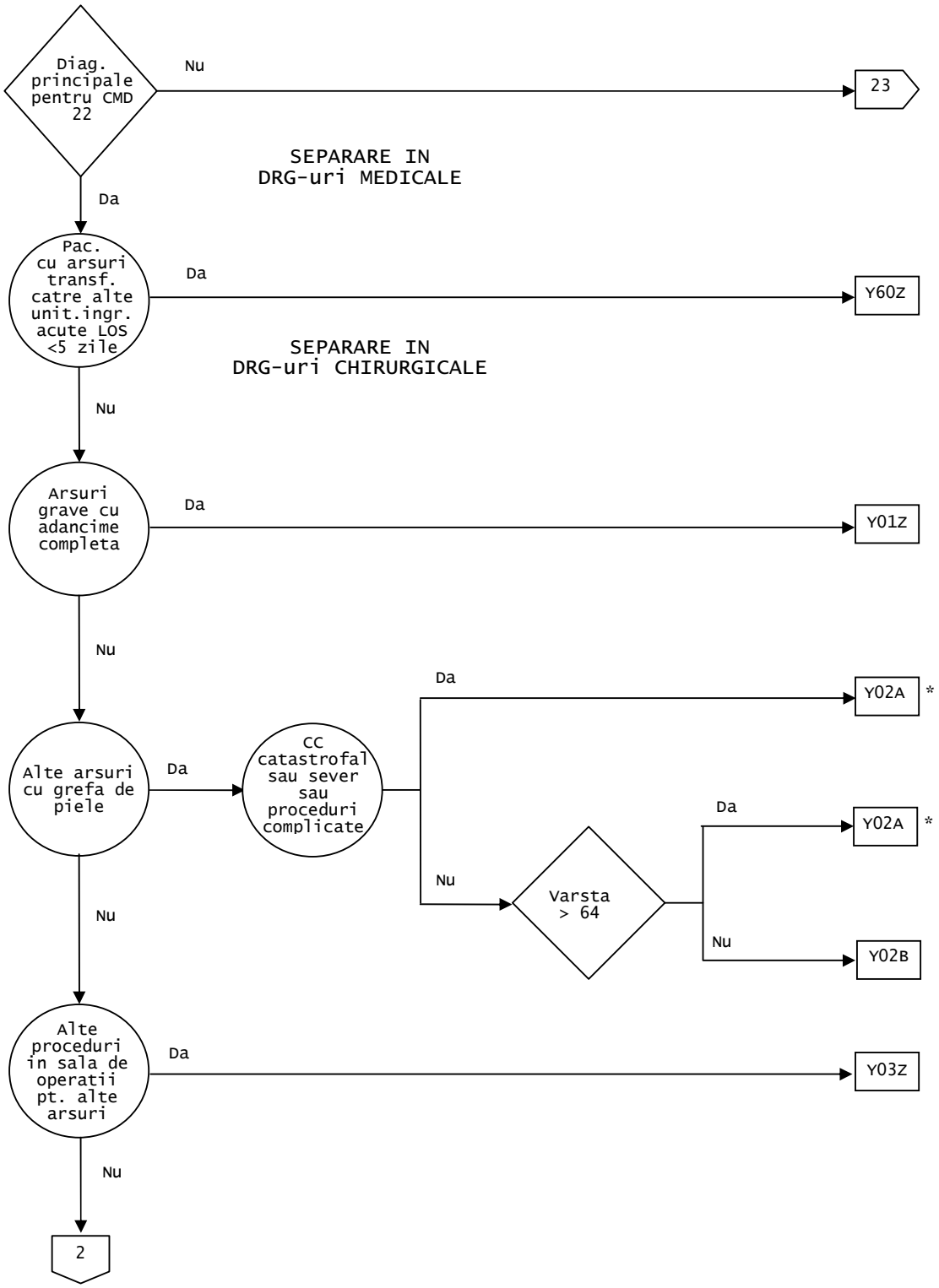
Diag. principale pentru CMD 22
Nu
23
SEPARARE IN DRG-uri MEDICALE
Da
Pac. cu arsuri transf. catre alte unit.ingr. acute LOS <5 zile
Da
Y60Z
SEPARARE IN DRG-uri CHIRURGICALE
Nu
Arsuri grave cu adancime completa
Da
Y01Z
Nu
Alte arsuri cu grefa de piele
Da
CC catastrofal sau sever sau proceduri complicate
Da
Y02A
*
Nu
Varsta > 64
Da
Y02A
*
Nu
Y02B
Nu
Alte proceduri in sala de operatii pt. alte arsuri
Da
Y03Z
Nu
2

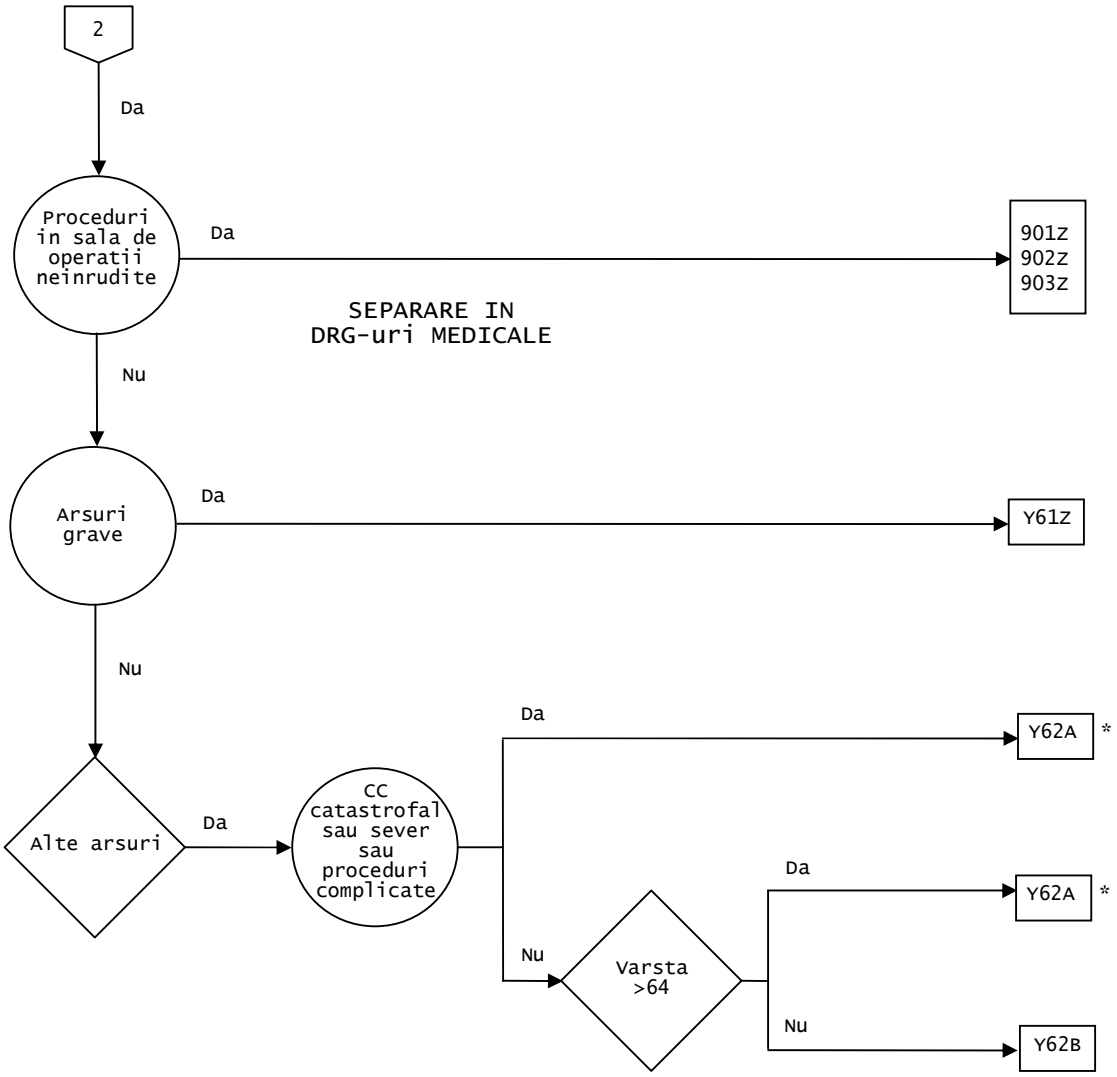
2
Da
Proceduri in sala de operatii neinrudite
Da
901Z
902Z
903Z
SEPARARE IN DRG-uri MEDICALE
Nu
Arsuri grave
Da
Y61Z
Nu
Alte arsuri
Da
CC catastrofal sau sever sau proceduri complicate
Da
Y62A
*
Nu
Varsta >64
Da
Y62A
*
Nu
Y62B

Diagnostice principale cuprinse in CMD 22 (TAB-M22-0)

T20.0	Arsura a capului si gatului cu adancime nespecificata
T20.1	Eritem al capului si gatului
T20.2	Arsura a capului si gatului cu adancime partiala [flictene, pierdere epidermala]
T20.3	Arsura a capului si gatului cu adancime completa [atingerea tuturor straturilor pielii]
T21.00	Arsura a trunchiului cu adancime nespecificata, localizare nespecificata
T21.01	Arsura a sanului cu adancime nespecificata
T21.02	Arsura a peretelui toracic, excluzand sanul si mamelonul toracic [extern] cu adancime nespecificata
T21.03	Arsura a peretelui abdominal cu adancime nespecificata
T21.04	Arsura a spatelui [orice parte] cu adancime nespecificata
T21.05	Arsura a organelor genitale [externe] cu adancime nespecificata
T21.09	Arsura ale altor localizari ale trunchiului cu adancime nespecificata
T21.10	Eritem al trunchiului, localizare nespecificata
T21.11	Eritem al sanului
T21.12	Eritem al peretelui toracic, excluzand sanul si mamelonul toracic [extern]
T21.13	Eritem al peretelui abdominal
T21.14	Eritem al spatelui [orice parte]
T21.15	Eritem al organelor genitale [externe]
T21.19	Eritem al altor localizari ale trunchiului
T21.20	Arsura a trunchiului cu adancime partiala [flictene, pierdere epidermala]
T21.21	Arsura a sanului cu adancime partiala [flictene, pierdere epidermala]
T21.22	Arsura a peretelui toracic, excluzand sanul si mamelonul toracic [extern] cu adancime partiala [flictene, pierdere epidermala]
T21.23	Arsura a peretelui abdominal cu adancime partiala [flictene, pierdere epidermala]
T21.24	Arsura a spatelui [orice parte] cu adancime partiala [flictene, pierdere epidermala]
T21.25	Arsura a organelor genitale [externe] cu adancime partiala [flictene, pierdere epidermala]
T21.29	Arsura a altor localizari ale trunchiului cu adancime partiala [flictene, pierdere epidermala]
T21.30	Arsura a trunchiului cu adancime completa [atingerea tuturor straturilor pielii], localizare nespecificata
T21.31	Arsura a sanului cu adancime completa [atingerea tuturor straturilor pielii]
T21.32	Arsura a peretelui toracic, excluzand sanul si mamelonul toracic [extern] cu adancime completa [atingerea tuturor straturilor pielii]
T21.33	Arsura a peretelui abdominal cu adancime completa [atingerea tuturor straturilor pielii]
T21.34	Arsura a spatelui [orice parte] cu adancime completa [atingerea tuturor straturilor pielii]
T21.35	Arsura a organelor genitale [externe] cu adancime completa [atingerea tuturor straturilor pielii]
T21.39	Arsura a altor localizari ale trunchiului cu adancime completa [atingerea tuturor straturilor pielii]
T22.00	Arsura a umarului si membrului superior cu adancime nespecificata, exceptand pumnul si mana, localizare nespecificata
T22.01	Arsura a antebratului si cotului cu adancime nespecificata
T22.02	Arsura a bratului (parte superioara) si regiunii umarului cu adancime nespecificata
T22.10	Eritem al umarului si membrului superior, exceptand pumnul si mana, localizare nespecificata
T22.11	Eritem al antebratului si cotului
T22.12	Eritem al bratului (parte superioara) si regiunii umarului
T22.20	Arsura a umarului si membrului superior cu adancime partiala [flictene, pierdere epidermala], exceptand pumnul si mana, localizare nespecificata
T22.21	Arsura a antebratului si cotului cu adancime partiala [flictene, pierdere epidermala]
T22.22	Arsura a bratului (parte superioara) si regiunii umarului cu adancime partiala [flictene, pierdere epidermala]

T22.30 Arsura a umarului si membrului superior cu adancime completa [atingerea tuturor straturilor pielii], exceptand pumnul si mana, membru superior, localizare nespecificata

T22.31 Arsura a antebratului si cotului cu adancime completa [atingerea tuturor straturilor pielii]

T22.32 Arsura a bratului (parte superioara) si regiunii umarului cu adancime completa [atingerea tuturor straturilor pielii]

T23.0 Arsura a pumnului si mainii cu adancime nespecificata

T23.1 Eritem al pumnului si mainii

T23.2 Arsura a pumnului si mainii cu adancime partiala [flictene, pierdere epidermala]

T23.3 Arsura a pumnului si mainii cu adancime completa [atingerea tuturor straturilor pielii]

T24.0 Arsura a soldului si a membrului inferior cu adancime nespecificata, exceptand glezna si piciorul

T24.1 Eritem al soldului si a membrului inferior, exceptand glezna si piciorul

T24.2 Arsura a soldului si a membrului inferior cu adancime partiala [flictene, pierdere epidermala], exceptand glezna si piciorul

T24.3 Arsura a soldului si a membrului inferior cu adancime completa [atingerea tuturor straturilor pielii], exceptand glezna si piciorul

T25.0 Arsura a gleznei si piciorului cu adancime nespecificata

T25.1 Eritem al gleznei si piciorului

T25.2 Arsura a gleznei si piciorului cu adancime partiala [flictene, pierdere epidermala]

T25.3 Arsura a gleznei si piciorului cu adancime completa [atingerea tuturor straturilor pielii]

T27.2 Arsura a altor parti ale tractului respirator

T27.3 Arsura a tractului respirator, parte nespecificata

T28.3 Arsura a organelor genito-urinare interne

T28.4 Arsura a altor organe interne si nespecificate

T29.0 Arsuri ale multiplelor regiuni ale corpului, adancime nespecificata

T29.1 Arsuri ale multiplelor regiuni ale corpului, mentionandu-se nu mai mult decat arsurile care produc eritem

T29.2 Arsuri ale multiplelor regiuni ale corpului, mentionandu-se nu mai mult decat arsuri cu adancime partiala

T29.3 Arsuri ale multiplelor regiuni ale corpului, mentionandu-se cel putin o arsura cu adancime completa

T30.0 Arsura a unei regiuni nespecificate a corpului, adancime nespecificata

T30.1 Eritem, regiune nespecificata a corpului

T30.2 Arsura cu adancime partiala, regiune nespecificata a corpului

T30.3 Arsura cu adancime completa, regiune nespecificata a corpului

T31.00 Arsuri acoperind mai putin de 10% din suprafata corpului, cu arsura completa mai putin de 10% sau nespecificata

T31.10 Arsuri acoperind intre 10-19% din suprafata corpului, cu arsuri cu adancime completa mai putin de 10% sau nespecificata

T31.11 Arsuri acoperind intre 10-19% din suprafata corpului, cu 10-19% arsuri cu adancime completa

T31.20 Arsuri acoperind 20-29% din suprafata corpului, cu arsuri cu adancime completa mai putin de 10% sau nespecificata

T31.21 Arsuri acoperind 20-29% din suprafata corpului, cu 10-19% arsuri cu adancime completa

T31.22 Arsuri acoperind 20-29% din suprafata corpului, cu 20-29% arsuri cu adancime completa

T31.30 Arsuri acoperind 30-39% din suprafata corpului, cu arsuri cu adancime completa mai putin de 10% sau nespecificata

T31.31 Arsuri acoperind 30-39% din suprafata corpului, cu 10-19% arsuri cu adancime completa

T31.32 Arsuri acoperind 30-39% din suprafata corpului, cu 20-29% arsuri cu adancime completa

T31.33 Arsuri acoperind 30-39% din suprafata corpului, cu 30-39% arsuri cu adancime completa

T31.40 Arsuri acoperind 40-49% din suprafata corpului, cu arsuri cu adancime completa mai putin de 10% sau nespecificata

T31.41 Arsuri acoperind 40-49% din suprafata corpului, cu 10-19% arsuri cu adancime completa

T31.42 Arsuri acoperind 40-49% din suprafata corpului, cu 20-29% arsuri cu adancime completa

T31.43 Arsuri acoperind 40-49% din suprafata corpului, cu 30-39% arsuri cu adancime completa

T31.44 Arsuri acoperind 40-49% din suprafata corpului, cu 40-49% arsuri cu adancime completa

T31.50 Arsuri acoperind 50-59% din suprafata corpului, cu arsuri cu adancime completa mai putin de 10% sau nespecificata

T31.51 Arsuri acoperind 50-59% din suprafata corpului, cu 10-19% arsuri cu adancime completa

T31.52 Arsuri acoperind 50-59% din suprafata corpului, cu 20-29% arsuri cu adancime completa

T31.53 Arsuri acoperind 50-59% din suprafata corpului, cu 30-39% arsuri cu adancime completa

T31.54 Arsuri acoperind 50-59% din suprafata corpului, cu 40-49% arsuri cu adancime completa

T31.55 Arsuri acoperind 50-59% din suprafata corpului, cu 50-59% arsuri cu adancime completa

T31.60 Arsuri acoperind 60-69% din suprafata corpului, cu arsuri cu adancime completa mai putin de 10% sau nespecificata

T31.61 Arsuri acoperind 60-69% din suprafata corpului, cu 10-19% arsuri cu adancime completa

T31.62 Arsuri acoperind 60-69% din suprafata corpului, cu 20-29% arsuri cu adancime completa

T31.63 Arsuri acoperind 60-69% din suprafata corpului, cu 30-39% arsuri cu adancime completa

T31.64 Arsuri acoperind 60-69% din suprafata corpului, cu 40-49% arsuri cu adancime completa

T31.65 Arsuri acoperind 60-69% din suprafata corpului, cu 50-59% arsuri cu adancime completa

T31.66 Arsuri acoperind 60-69% din suprafata corpului, cu 60-69% arsuri cu adancime completa

T31.70 Arsuri acoperind 70-79% din suprafata corpului, cu arsuri cu adancime completa mai putin de 10% sau nespecificata

T31.71 Arsuri acoperind 70-79% din suprafata corpului, cu 10-19% arsuri cu adancime completa

T31.72 Arsuri acoperind 70-79% din suprafata corpului, cu 20-29% arsuri cu adancime completa

T31.73 Arsuri acoperind 70-79% din suprafata corpului, cu 30-39% arsuri cu adancime completa

T31.74 Arsuri acoperind 70-79% din suprafata corpului, cu 40-49% arsuri cu adancime completa

T31.75 Arsuri acoperind 70-79% din suprafata corpului, cu 50-59% arsuri cu adancime completa

T31.76 Arsuri acoperind 70-79% din suprafata corpului, cu 60-69% arsuri cu adancime completa

T31.77 Arsuri acoperind 70-79% din suprafata corpului, cu 70-79% arsuri cu adancime completa

T31.80 Arsuri acoperind 80-89% din suprafata corpului, cu arsuri cu adancime completa mai putin de 10% sau nespecificata

T31.81 Arsuri acoperind 80-89% din suprafata corpului, cu 10-19% arsuri cu adancime completa

T31.82 Arsuri acoperind 80-89% din suprafata corpului, cu 20-29% arsuri cu adancime completa

T31.83 Arsuri acoperind 80-89% din suprafata corpului, cu 30-39% arsuri cu adancime completa

T31.84 Arsuri acoperind 80-89% din suprafata corpului, cu 40-49% arsuri cu adancime completa

T31.85 Arsuri acoperind 80-89% din suprafata corpului, cu 50-59% arsuri cu adancime completa

T31.86 Arsuri acoperind 80-89% din suprafata corpului, cu 60-69% arsuri cu adancime completa

T31.87 Arsuri acoperind 80-89% din suprafata corpului, cu 70-79% arsuri cu adancime completa

T31.88 Arsuri acoperind 80-89% din suprafata corpului, cu 80-89% arsuri cu adancime completa

T31.90 Arsuri acoperind 90% sau mai mult din suprafata corpului, cu arsuri cu adancime completa mai putin de 10% sau nespecificata

T31.91 Arsuri acoperind 90% sau mai mult din suprafata corpului, cu 10-19% arsuri cu adancime completa

T31.92 Arsuri acoperind 90% sau mai mult din suprafata corpului, cu 20-29% arsuri cu adancime completa

T31.93 Arsuri acoperind 90% sau mai mult din suprafata corpului, cu 30-39% arsuri cu adancime completa

T31.94 Arsuri acoperind 90% sau mai mult din suprafata corpului, cu 40-49% arsuri cu adancime completa

T31.95 Arsuri acoperind 90% sau mai mult din suprafata corpului, cu 50-59% arsuri cu adancime completa

T31.96 Arsuri acoperind 90% sau mai mult din suprafata corpului, cu 60-69% arsuri cu adancime completa

T31.97 Arsuri acoperind 90% sau mai mult din suprafata corpului, cu 70-79% arsuri cu adancime completa

T31.98 Arsuri acoperind 90% sau mai mult din suprafata corpului, cu 80-89% arsuri cu adancime completa

T31.99 Arsuri acoperind 90% sau mai mult din suprafata corpului, cu 90% sau mai mult din suprafata corpului arsuri cu adancime completa

ADRG Y01 **Arsuri grave cu adancime completa**

(Diagnostice in tabelul TAB-Y01-1 si Proceduri in tabelul TAB-Y01-2) sau Proceduri in tabelul TAB-Y01-3

DRG Y01Z **Arsuri grave cu adancime completa**

Diagnostice aditionale(TAB-Y01-1)

T31.22 Arsuri acoperind 20-29% din suprafata corpului, cu 20-29% arsuri cu adancime completa

T31.32 Arsuri acoperind 30-39% din suprafata corpului, cu 20-29% arsuri cu adancime completa

T31.33 Arsuri acoperind 30-39% din suprafata corpului, cu 30-39% arsuri cu adancime completa

T31.40 Arsuri acoperind 40-49% din suprafata corpului, cu arsuri cu adancime completa mai putin de 10% sau nespecificata

T31.41 Arsuri acoperind 40-49% din suprafata corpului, cu 10-19% arsuri cu adancime completa

T31.42 Arsuri acoperind 40-49% din suprafata corpului, cu 20-29% arsuri cu adancime completa

T31.43 Arsuri acoperind 40-49% din suprafata corpului, cu 30-39% arsuri cu adancime completa

T31.44 Arsuri acoperind 40-49% din suprafata corpului, cu 40-49% arsuri cu adancime completa

T31.50 Arsuri acoperind 50-59% din suprafata corpului, cu arsuri cu adancime completa mai putin de 10% sau nespecificata

T31.51 Arsuri acoperind 50-59% din suprafata corpului, cu 10-19% arsuri cu adancime completa

T31.52 Arsuri acoperind 50-59% din suprafata corpului, cu 20-29% arsuri cu adancime completa

T31.53 Arsuri acoperind 50-59% din suprafata corpului, cu 30-39% arsuri cu adancime completa

T31.54 Arsuri acoperind 50-59% din suprafata corpului, cu 40-49% arsuri cu adancime completa

T31.55 Arsuri acoperind 50-59% din suprafata corpului, cu 50-59% arsuri cu adancime completa

T31.60 Arsuri acoperind 60-69% din suprafata corpului, cu arsuri cu adancime completa mai putin de 10% sau nespecificata

T31.61 Arsuri acoperind 60-69% din suprafata corpului, cu 10-19% arsuri cu adancime completa

T31.62 Arsuri acoperind 60-69% din suprafata corpului, cu 20-29% arsuri cu adancime completa

T31.63 Arsuri acoperind 60-69% din suprafata corpului, cu 30-39% arsuri cu adancime completa

T31.64 Arsuri acoperind 60-69% din suprafata corpului, cu 40-49% arsuri cu adancime completa

T31.65 Arsuri acoperind 60-69% din suprafata corpului, cu 50-59% arsuri cu adancime completa

T31.66 Arsuri acoperind 60-69% din suprafata corpului, cu 60-69% arsuri cu adancime completa

T31.70 Arsuri acoperind 70-79% din suprafata corpului, cu arsuri cu adancime completa mai putin de 10% sau nespecificata

T31.71 Arsuri acoperind 70-79% din suprafata corpului, cu 10-19% arsuri cu adancime completa

T31.72 Arsuri acoperind 70-79% din suprafata corpului, cu 20-29% arsuri cu adancime completa

T31.73 Arsuri acoperind 70-79% din suprafata corpului, cu 30-39% arsuri cu adancime completa

T31.74 Arsuri acoperind 70-79% din suprafata corpului, cu 40-49% arsuri cu adancime completa

T31.75 Arsuri acoperind 70-79% din suprafata corpului, cu 50-59% arsuri cu adancime completa

T31.76 Arsuri acoperind 70-79% din suprafata corpului, cu 60-69% arsuri cu adancime completa

T31.77 Arsuri acoperind 70-79% din suprafata corpului, cu 70-79% arsuri cu adancime completa

T31.80 Arsuri acoperind 80-89% din suprafata corpului, cu arsuri cu adancime completa mai putin de 10% sau nespecificata

T31.81 Arsuri acoperind 80-89% din suprafata corpului, cu 10-19% arsuri cu adancime completa

T31.82 Arsuri acoperind 80-89% din suprafata corpului, cu 20-29% arsuri cu adancime completa

T31.83 Arsuri acoperind 80-89% din suprafata corpului, cu 30-39% arsuri cu adancime completa

T31.84 Arsuri acoperind 80-89% din suprafata corpului, cu 40-49% arsuri cu adancime completa

T31.85 Arsuri acoperind 80-89% din suprafata corpului, cu 50-59% arsuri cu adancime completa

T31.86 Arsuri acoperind 80-89% din suprafata corpului, cu 60-69% arsuri cu adancime completa

T31.87 Arsuri acoperind 80-89% din suprafata corpului, cu 70-79% arsuri cu adancime completa

T31.88 Arsuri acoperind 80-89% din suprafata corpului, cu 80-89% arsuri cu adancime completa

T31.90 Arsuri acoperind 90% sau mai mult din suprafata corpului, cu arsuri cu adancime completa mai putin de 10% sau nespecificata

T31.91 Arsuri acoperind 90% sau mai mult din suprafata corpului, cu 10-19% arsuri cu adancime completa

T31.92 Arsuri acoperind 90% sau mai mult din suprafata corpului, cu 20-29% arsuri cu adancime completa

T31.93 Arsuri acoperind 90% sau mai mult din suprafata corpului, cu 30-39% arsuri cu adancime completa

T31.94 Arsuri acoperind 90% sau mai mult din suprafata corpului, cu 40-49% arsuri cu adancime completa

T31.95 Arsuri acoperind 90% sau mai mult din suprafata corpului, cu 50-59% arsuri cu adancime completa

T31.96 Arsuri acoperind 90% sau mai mult din suprafata corpului, cu 60-69% arsuri cu adancime completa

T31.97 Arsuri acoperind 90% sau mai mult din suprafata corpului, cu 70-79% arsuri cu adancime completa

T31.98 Arsuri acoperind 90% sau mai mult din suprafata corpului, cu 80-89% arsuri cu adancime completa

T31.99 Arsuri acoperind 90% sau mai mult din suprafata corpului, cu 90% sau mai mult din suprafata corpului arsuri cu adancime completa

Proceduri (TAB-Y01-2)

13106-00 Trombectomie la nivelul unui sunt extern arterio-venos

13110-00 Extragerea cateterului autostatic de dializa peritoneala

14215-00 Corectarea bandarii gastrice

30017-01 Debridare excizionala a arsurilor, <10% din suprafata corporala excizata sau debridata

30020-00 Debridare excizionala a arsurilor, >=10% din suprafata corporala excizata sau debridata

30052-01 Reparatia plagilor palpebrale

30052-04 Inchiderea fistulei cavitatii bucale

30075-37 Biopsia peritoneala

30275-00 Excizia radicala a tumorii intra-orala

30283-00 Excizia chistului cavitatii bucale

30293-00 Esofagostomia

30293-01 Inchiderea esofagostomiei

30293-02 Esofagotomia

30294-00 Esofagectomia cervicala

30373-00 Laparotomia exploratorie

30375-06 Gastrotomia

30375-15 Gastrotomia cu extragerea corpilor straini

30375-22 Gastroscopia transabdominala

30384-00 Laparotomia de stadializare pentru limfom

30385-00 Redeschiderea, in postoperator, a plagii operatorii

30390-00 Laparoscopia

30394-00 Drenajul abcesului, hematomului sau chistului intraabdominal

30397-00 Laparostomia prin plaga chirurgicala anterioara

30403-03 Reinchiderea rupturii peretelui abdominal survenite postoperator

30403-04 Inchiderea amanata a plagii abdominale granulate

30405-01 Cura chirurgicala a eventratiei postoperatorii cu prosteza

30503-00 Gastrectomia partiala cu anastomoza gastroduodenala ca urmare a unei proceduri anterioare pentru ulcer peptic

30503-01 Gastrectomia partiala cu anastomoza gastrojejunala ca urmare a unei proceduri anterioare pentru ulcer peptic

30503-02 Gastrectomia partiala cu reconstructie cu ansa exclusa in Y a la Roux, ca urmare a unei proceduri anterioare pentru ulcer peptic

30509-00 Controlul sangerarii ulcerului peptic prin rezectie gastrica

30518-00 Gastrectomia partiala distala cu anastomoza gastroduodenala

30518-01 Gastrectomia partiala distala cu anastomoza gastrojejunala

30518-02 Gastrectomia partiala proximala cu anastomoza esofagogastrica

30521-00	Gastrectomia totala
30523-00	Gastrectomia subtotala
30524-00	Gastrectomia radicala
30535-00	Esofagectomia prin abord abdominal si transtoracic, cu esofagogastroanastomoza toracica
30536-00	Esofagectomia prin abord abdominal si transtoracic, cu esofagogastroanastomoza cervicala
30536-01	Esofagectomia prin abord abdominal si transtoracic, cu esofagostomie cervicala
30541-00	Esofagectomia transhiatala prin abord cervical si abdominal cu anastomoza esofago-gastrica
30541-01	Esofagectomia transhiatala prin abord cervical si abdominal cu anastomoza esofago-jejunala
30545-00	Esofagectomia prin abord abdominal si toracic cu anastomoza toracica, cu intrerupere de colon si anastomoza
30545-01	Esofagectomia prin abord abdominal si toracic cu anastomoza toracica folosind reconstructia cu ansa in Y a la Roux
30550-00	Esofagectomia prin abord abdominal si toracic cu anastomoza cervicala, cu intrerupere de colon si anastomoza
30550-01	Esofagectomia prin abord abdominal si toracic cu anastomoza cervicala folosind reconstructia in Y a la Roux
30554-00	Esofagectomia cu reconstructie cu ansa jejunala libera
30554-01	Esofagectomia cu reconstructie cu alt tip de segment digestiv liber
30560-00	Cura perforatiei esofagiene
30606-00	Transectiunea esofagiana cu stapler
30641-00	Orhidectomia unilaterala
30641-01	Orhidectomia bilaterala
30641-02	Orhidectomia unilaterala cu insertie de prosteza testiculara
30641-03	Orhidectomia bilaterala cu insertie de prosteza testiculara
30653-00	Circumcizia la barbat
30666-00	Reducerea parafimozei
31000-00	Excizii seriate controlate microscopic pentru tumori tegumentare
31230-00	Excizia leziunilor tegumentare si tesutului subcutanat ale pleoapei
31245-03	Excizia extensiva a tegumentelor si tesutului subcutanat pentru sicozis de la fata sau gat
31340-00	Excizia de muschi, os sau cartilaj pentru leziuni profunde ale tegumentului
34515-00	Trombectomie la nivelul unei fistule arterio-venoase
34518-00	Corectia unei stenoze la nivelul unei fistule arterio-venoase
34518-01	Corectia unei stenoze la nivelul unei fistule arterio-venoase cu interpozitie de grefon
34527-01	Implantarea unui infuzomat automat
34528-01	Insertia percutanata a pompei de perfuzie vasculare implantabile
34530-02	Reinterventia la nivelul unui infuziomat implantabil
35726-01	Laparotomia de stadializare
37402-00	Amputatia partiala a penisului
37405-00	Amputatia totala a penisului
37408-01	Tratamentul rupturii de corp cavernos
37411-00	Tratamentul avulsiei peniene
37423-00	Lungirea penisului prin translocarea corpilor cavernosi
37435-00	Frenuloplastia peniana
38421-00	Decorticarea pulmonara endoscopica
38421-01	Decorticarea pulmonara
38424-00	Pleurectomia
38438-00	Segmentectomia
38438-01	Lobectomia pulmonara
38438-02	Pneumonectomia
38438-03	Prelevarea plamanului de la donor in vederea transplantului
38441-00	Lobectomia radicala
38441-01	Pneumonectomia radicala
38453-08	Repararea traheala, abordul intratoracic
38456-04	Alte proceduri la nivelul bronhiilor prin abord intratoracic
38456-20	Alte proceduri intratoracice pe esofag

39127-00	Insertia de dispozitiv implantabil pentru perfuzia spinala
39128-00	Implantarea pompei de perfuzie spinala
41512-00	Reconstructia conductului auditiv extern
41521-00	Corectia stenozei conductului auditiv
41521-01	Corectia stenozei conductului auditiv cu grefa de piele
41671-01	Inchiderea perforatiei de sept nazal
41671-02	Septoplastia
41672-00	Reconstructia septului nazal
41843-01	Refacerea primara a continuitatii tractului alimentar postlaringofaringectomie
41868-00	Rezectia membranei laringiene cu ajutorul tehnicilor microlaringoscopice
41876-00	Laringotomia mediana
41876-01	Laringotomie mediana cu cordectomie vocala
41876-02	Laringoplastia
41879-02	Inchiderea fistulei traheale externe
41879-04	Repararea traheala, abordul cervical
41879-06	Reconstructia traheei si constructia laringelui artificial
41883-02	Corectarea traheostomei
41886-01	Indepartarea stentului laringian
41907-00	Insertia butonului septal nazal
42506-00	Enucleerea globului ocular fara implant
42506-01	Enucleerea globului ocular cu implant sferic
42509-00	Enucleerea globului ocular cu implant integrat
42510-00	Enucleerea globului ocular cu implant de hidroxiapatita (coralina)
42512-00	Evisceratia globului ocular, fara implant
42515-00	Evisceratia globului ocular cu insertia unei bile intrasclerale sau a unui implant cartilaginos
42518-00	Insertia implantului orbital cartilaginos in orbita anoftalmica
42518-01	Insertia implantului artificial in orbita anoftalmica
42518-02	Plasarea unui carlig integrat motor in implantul orbital existent
42518-03	Indepartarea implantului orbitar
42521-00	Insertia matritei ranforsate cu sarma in soclul anoftalmic
42521-01	Insertia implantului orbital artificial integrat in soclul anoftalmic
42521-02	Repararea soclului anoftalmic cu grefa dermograsoasa
42524-00	Grefa de piele pe orbita anoftalmica, procedeu secundar
42527-00	Revizia soclului anoftalmic
42530-02	Repararea plagilor orbitei
42536-00	Exenteratia orbitei
42536-01	Exenteratia orbitei cu grefa tegumentara
42536-02	Exenteratia orbitei cu transplant de muschi temporal
42536-03	Exenteratia orbitei cu grefa tegumentara si transplant de muschi temporal
42536-04	Exenteratia orbitei cu indepartarea structurilor adiacente
42536-05	Exenteratia orbitei cu indepartarea terapeutica a osului orbital
42539-00	Orbitotomia exploratorie cu excizia leziunii, necesitand indepartarea si inlocuirea osului
42542-00	Orbitotomia exploratorie, partea anterioara, cu excizia leziunii
42543-00	Orbitotomia exploratorie, partea retrobulbara, cu excizia leziunii
42554-00	Reparatia plagii perforate a globului ocular implicand tesut uveal
42557-00	Reparatia plagii perforate a globului ocular implicand cristalinul sau corpul vitros
42573-00	Excizia dermoidului periorbital, anterior de septul orbital
42574-00	Excizia dermoidului periorbital, posterior de septul orbital
42575-00	Excizia chistului tarsal
42578-00	Excizia de cartilaj din tarsul palpebral
42581-00	Cauterizarea ectropion-ului
42581-01	Cauterizarea entropion-ului
42590-00	Cantoplastia laterala
42590-01	Cantoplastia mediana
42854-01	Reparatia ligamentului palpebral median

42860-00	Grefa pe pleoapa superioara, cu retragerea retractorilor pleoapei, un ochi
42860-01	Grefa pe pleoapa superioara, cu retragerea retractorilor pleoapei, ambii ochi
42860-02	Grefa pleoapei inferioare, cu retragerea retractorilor pleoapei, un ochi
42860-03	Grefa pe pleoapa inferioara, cu retragerea retractorilor pleoapei, ambii ochi
42863-00	Retragerea pleoapei
42866-00	Corectia ectropionului sau entropionului prin strangerea sau scurtarea retractorilor inferiori
42866-01	Corectia ectropionului sau entropionului prin alte corectii ale retractorilor inferiori
43843-00	Cura atreziei esofagiene
43843-01	Cura atreziei esofagiene si cura fistulei traheo-esofagiene distale
43843-02	Cura atreziei esofagiene si cura fistulelor traheo-esofagiene proximale sau multiple
43855-00	Anastomoza primara intarziata a atreziei esofagiene
43903-00	Esofagoplastia cu intestin, pediatrica
43906-00	Esofagectomie partiala cu anastomoza (pediatrie)
43906-01	Esofagectomie totala cu anastomoza (pediatrie)
44325-00	Amputatia mediocarpiana
44325-01	Amputatia transmetacarpiana
44328-00	Amputatia antebratului
44328-01	Amputatia bratului
44328-02	Dezarticulatia pumnului
44331-00	Dezarticulatia umarului
44334-00	Amputatia interscapulotoracica
44338-00	Amputatia de deget al piciorului
44358-00	Amputatia de deget al piciorului incluzand osul metatarsian
44361-00	Dezarticulatia gleznei
44361-01	Amputatia transmaleolara a tibiei si peroneului
44364-00	Amputatia mediotarsiana
44364-01	Amputatia transmetatarsiana
44367-00	Amputatia deasupra genunchiului
44367-01	Dezarticulatia genunchiului
44367-02	Amputatia sub nivelul genunchiului
44370-00	Amputatia la nivelul soldului
44373-00	Hemipelvectomia
44376-00	Reamputatia bontului de amputatie
45018-02	Grefa de grasime
45033-02	Excizia unei anomalii vasculare la nivelul tavanului gurii
45051-00	Reconstructia conturului facial cu implant
45051-01	Alte metode de reconstructie si reconturare cu implant
45054-00	Escarotomia
45206-02	Lambou tegumentar local, mic si simplu la buza
45227-00	Lambou tegumentar indirect la distanta, formarea de pedicul tubular
45230-00	Intarzierea lambourilor tegumentare la distanta directe
45230-01	Intarzierea lambourilor tegumentare indirecte la distanta
45233-00	Lambou tegumentar la distanta indirect, preparare, transfer si aplicare pe zona intermediara
45233-01	Lambou tegumentar la distanta indirect, preparare, transfer si aplicare pe locul final
45236-00	Lambou tegumentar indirect la distanta cuprins in lamboul tubular
45239-00	Revizia lamboului tegumentar local
45239-01	Revizia lambourilor tegumentare directe la distanta
45239-02	Revizia lambourilor tegumentare indirecte la distanta
45400-01	Grefa de piele despicata pe zone mici de arsura granulate, <3% suprafata corporala grefata
45403-01	Grefa de piele despicata pe zone extinse granulate de arsura >=3% din suprafata corporeala grefata
45406-00	Grefa de piele despicata pe arsuri in alte zone implicand < 3% suprafata corporala grefata
45409-00	Grefa de piele despicata pe arsuri in alte zone implicand >= 3% si < 6% suprafata corporala grefata
45412-00	Grefa de piele despicata pe arsuri in alte teritorii implicand >= 6% si < 9% suprafata corporala grefata

45415-00 Grefa de piele despicata pe arsuri in alte teritorii implicand >= 9% si < 12% suprafata corporala grefata

45418-00 Grefa de piele despicata pe arsuri in alte teritorii implicand >= 12% si < 15% suprafata corporala grefata

45448-02 Grefa mica de piele despicata la buza

45451-02 Grefa de piele pe toata grosimea pe buza

45451-10 Grefa de piele pe toata grosimea pe arsurile pleoapei

45451-11 Grefa de piele pe toata grosimea pe arsurile nasului

45451-12 Grefa de piele pe toata grosimea pe arsurile buzei

45451-13 Grefa pe toata grosimea pe arsurile urechii

45451-14 Grefa de piele pe toata grosimea pe arsurile gatului

45451-15 Grefa de piele pe toata grosimea pe arsurile mainii

45451-16 Grefa de piele pe toata grosimea pe arsurile policelui

45451-17 Grefa de piele pe toata grosimea pe arsurile degetelor

45451-18 Grefa de piele pe toata grosimea pe arsurile organelor genitale

45451-19 Grefa de piele pe toata grosimea pe arsuri in alte zone

45451-20 Grefa de piele pe toata grosimea pe arsuri in alte zone ale fetei

45451-21 Grefa de piele pe toata grosimea pe arsuri ale intregii fete

45451-22 Grefa de piele pe toata grosimea pe arsurile piciorului

45451-23 Grefa de piele pe toata grosimea pe arsurile halucelui

45460-00 Grefa de piele despicata la arsuri din alte zone implicand >=15% si <20% din suprafata corporala grefata

45464-00 Grefa de piele despicata la arsuri din alte zone implicand >=20% si <30% din suprafata corporala grefata

45468-00 Grefa de piele despicata pe arsuri in alte zone implicand >= 30% si < 40% suprafata corporala grefata

45471-00 Grefa de piele despicata pe arsuri in alte zone implicand >= 40% si < 50% suprafata corporala grefata

45474-00 Grefa de piele despicata pe arsuri in alte teritorii implicand >= 50% si < 60% suprafata corporala grefata

45477-00 Grefa de piele despicata pe arsuri in alte teritorii implicand >= 60% si < 70% suprafata corporala grefata

45480-00 Grefa de piele despicata pe arsuri in alte teritorii implicand >= 70% si < 80% suprafata corporala grefata

45483-00 Grefa de piele despicata pe arsuri in alte teritorii implicand >= 80% suprafata corporala grefata

45485-00 Grefa de piele despicata pentru arsurile pleoapei

45485-01 Grefa de piele despicata pe arsurile nasului

45485-02 Grefa de piele despicata pe arsurile buzei

45485-03 Grefa de piele despicata pe arsurile urechii

45485-04 Grefa de piele despicata pe arsurile mainii

45486-00 Grefa de piele despicata pe arsurile gatului

45486-01 Grefa de piele despicata pe arsurile organelor genitale

45486-02 Grefa de piele despicata pe arsuri in alte zone ale fetei

45486-03 Grefa de piele despicata pe arsurile piciorului

45487-00 Grefa de piele despicata pe arsurile halucelui

45488-00 Grefa de piele despicata in arsurile degetului

45488-01 Grefa de piele despicata in arsuri ale policelui

45494-00 Grefa de piele despicata in arsuri ale intregii fete

45496-00 Revizia deschisa a lamboului tisular liber

45497-00 Revizia completa a lamboului tisular liber prin liposuctie

45498-00 Revizia lamboului tisular liber prin liposuctie, prima etapa

45499-00 Revizia lamboului tisular liber prin liposuctie, etapa a 2-a

45519-00 Revizia cicatricii sau a contracturii postcombustionale

45527-00 Mamoplastia de mărire, dupa mastectomie, unilaterala

45566-00 Insertia expander-ului tisular

45572-00 Insertia intraoperatorie a unui expander tisular

45590-00 Reconstructia cavitatii orbitare

45590-01 Reconstructia cavitatii orbitare cu implant

45593-00 Reconstructia cavitatii orbitare cu grefa cartilaginoasa

45593-01 Reconstructia cavitatii orbitare cu implant si grefa cartilaginoasa

45593-02 Reconstructia cavitatii orbitare cu grefa osoasa

45593-03 Reconstructia cavitatii orbitare cu implant si grefa osoasa

45614-00 Reconstructia pleoapei

45614-01 Procedeul benzii tarsale

45626-00 Corectia ectropion-ului sau entropion-ului prin tehnici de sutura

45626-01 Corectia ectropion-ului sau entropion-ului cu rezectie larga

45632-00 Rinoplastie implicand corectia cartilajului

45635-00 Rinoplastia implicand corectarea conturului osos

45638-00 Rinoplastie totala

45641-00 Rinoplastie folosind grefa cartilaginoasa septala sau nazala

45641-01 Rinoplastie folosind grefa de os nazal

45641-02 Rinoplastie cu grefa de os nazal si cartilaj septal/nazal

45644-00 Rinoplastie folosind grefa de cartiaj de la zona donatoare de la distanta

45644-01 Rinoplastia folosind grefa osoasa din zona donatoare de la distanta

45644-02 Rinoplastia folosind os si cartilaj ca grefa de la zona donatoare de la distanta

45647-00 Restaurarea conturului facial folosind grefa osoasa

45647-01 Restaurarea conturului facial folosind grefa cartilaginoasa

45647-02 Restaurarea conturului facial folosind grefa de os si cartilaj

45650-00 Revizia rinoplastiei

45656-02 Grefa compozita la pleoapa

45659-01 Alte corectii ale diformitatilor urechii externe

45662-00 Reconstructia conductului auditiv extern pentru atrezia congenitala

45665-01 Excizia larga toata grosimea a pleoapei

45671-00 Reconstructia buzei folosind lambou, unic sau prima etapa

45671-01 Reconstructia pleoapei folosind lambou, unic sau prima etapa

45674-00 Reconstructia buzei folosind lambou, a 2-a etapa

45674-01 Reconstructia pleoapei folosind lambou, a 2-a etapa

45676-00 Alta interventie reparatorie la nivelul cavitatii bucale

45761-01 Genioplastie de ridicare

45767-00 Corectia intracraniala a hipertelorismului

45767-01 Corectia intracraniala a hipertelorismului cu osteotomie Le Fort III

45770-00 Corectia subcraniala a hipertelorismului

45773-00 Corectia periorbitala a sindromului Treacher Collins

45776-00 Corectia intracraniala a distopiei orbitale

45779-00 Corectia subcraniala a distopiei orbitale

45794-00 Procedeu de osteo-integrare, implantare de fixator de titaniu pentru atasarea aparatului auditiv ancorat

45794-01 Procedeu de osteo-integrare, implantare de fixator de titaniu pentru atasarea protezei de ureche

45794-02 Procedee de osteo-integrare, implantare de fixator de titaniu pentru atasare protezei orbitara

45794-03 Procedeu de osteo-integrare, implantare de fixator de titaniu pentru atasarea unei proteze nazale ,partial

45794-04 Procedeu de osteo-integrare, implantare de fixator de titaniu pentru atasarea unei proteze nazale totale

45794-06 Procedeu de osteo-integrare, implantare de fixator de titaniu pentru atasarea protezei digitale

45794-07 Procedeu de osteo-integrare, implantare de fixator de titaniu pentru inlocuirea articulatiilor degetelor

45797-00 Procedeu de osteo-integrare, fixare a marginii transcutanate pentru atasarea aparatului auditiv ancorat osos

45797-01 Procedeu de osteo-integrare, fixarea atasamentelor transcutanate pentru aplicarea protezei auriculare

45797-02	Procedeu de osteo-integrare, fixare a atasamentului transcutanat pentru implantarea protezei orbitale
45797-03	Procedeu de osteo-integrare, fixare a atasamentului transcutanat pentru implantarea de proteza nazala partiala
45797-04	Procedeu de osteo-integrare, fixare a atasamentului transcutanat pentru implantarea de proteza nazala totala
45797-05	Procedeu de osteo-integrare, fixare a atasamentului transcutanat pentru aplicarea protezei unui membru
45797-06	Procedeu de osteo-integrare, fixare a atasamentului transcutanat pentru adaugarea unei proteze digitale
46384-00	Repararea cu lambou tegumentar local pentru contractura Dupuytren
46464-00	Amputatia degetului supranumerar al mainii complet
46465-00	Amputatia degetului
46480-00	Amputatia degetului incluzand osul metacarpian
46483-00	Revizia bontului de amputatie a mainii sau degetului
46504-00	Lambou insular neurovascular la mana pentru inervarea pulpei degetului
50233-00	Hemipelvectomia pentru tumora maligna
50233-01	Amputatia interscapulotoracica pentru tumora maligna
50236-00	Amputatia la nivelul soldului pentru tumora maligna
50236-01	Dezarticulatia umarului pentru tumora maligna
50236-02	Amputatia de treime proximala a femurului pentru tumora maligna
50239-00	Amputatia zonelor neclasificate in alta parte, pentru tumora maligna
50396-01	Amputatia de falanga a mainii cu reconstructia de ligament sau articulatie
52034-00	Crioterapia leziunilor mucoasi bucale
52324-00	Reconstructia cavitatii bucale cu lambou lingual direct, unic sau prima etapa
52327-00	Reconstructia cavitatii bucale cu lambou lingual direct, a 2-a etapa
52626-00	Marirea marginii alveolare prin insertia de extensor tisular
90012-00	Implantarea neurostimulatorului periferic
90012-01	Indepartarea neurostimulatorului periferic
90060-00	Alte corectii ale globului ocular
90061-00	Alte proceduri pe globul ocular
90082-00	Alte reparatii ale orbitei
90083-00	Alte proceduri pe orbita
90085-00	Alte corectii ale pleoapei
90086-00	Alte proceduri pe pleoapa
90091-00	Cantotomia
90095-00	Reconstructia pleoapei cu grefa de foliculi pilosi
90110-00	Alta interventie reparatorie asupra urechii externe
90111-00	Alte proceduri asupra urechii externe, neclasificate in alta parte
90132-00	Alte interventii reparatorii asupra nasului
90133-00	Alte proceduri asupra nasului
90136-00	Alte interventii reparatorii pe limba
90141-01	Excizia altei leziuni a cavitatii bucale
90150-00	Tiroplastia
90160-00	Alte proceduri la nivelul laringelui
90165-00	Alte proceduri la nivelul bronhiilor
90173-00	Alte proceduri reparatorii la nivelul pleurei sau plamanului
90176-00	Repararea peretelui toracic
90300-00	Cura duplicatiei esofagiene
90301-00	Alte procedee pe esofag
90303-00	Repararea duplicarii gastrice
90304-00	Alte reparari ale stomacului
90305-00	Alte procedee pe stomac
90400-00	Alte interventii reparatorii asupra testiculului
90401-01	Alte proceduri asupra testiculului
90404-00	Alte interventii reparatorii asupra penisului
90535-00	Dezarticulatia la nivelul cotului
90539-00	Implantarea de dispozitiv protetic pentru brat
90551-00	Implantarea dispozitivului protetic al gambei

90557-00	Dezarticulartia de deget al piciorului
90669-00	Excizia tegumentului pentru grefa
90670-01	Alogrefele in arsuri
90671-01	Xenografa in arsuri
90672-01	Grefa tegumentara sintetica in arsuri
90675-00	Alte reparatii ale tegumentului si tesutului subcutanat
90954-00	Alte reconstructii ale esofagului

Proceduri (TAB-Y01-3)

13882-02‡	Suport ventilator continuu mai mult de 96 ore
41880-00‡	Traheostomia percutanata
41883-00‡	Traheostomia deschisa, temporara
41883-01	Traheostomia deschisa, definitiva
41884-00‡	Cricotirostomia
90179-06‡	Monitorizarea traheostomei

ADRG Y02 Alte arsuri cu grefa de piele

Proceduri in tabelul TAB-Y02-1

DRG Y02A Alte arsuri cu grefa de piele varsta >64 sau cu (CC catastrofale sau severe) sau cu proceduri complicate

Proceduri in tabelul TAB-Y02-2 sau PCCL >2 sau varsta >64 ani

DRG Y02B Alte arsuri cu grefa de piele varsta <65 fara (CC catastrofale sau severe) fara proceduri complicate

Proceduri (TAB-Y02-1)

45227-00	Lambou tegumentar indirect la distanta, formarea de pedicul tubular
45230-00	Intarzierea lambourilor tegumentare la distanta directe
45230-01	Intarzierea lambourilor tegumentare indirecte la distanta
45233-00	Lambou tegumentar la distanta indirect, preparare, transfer si aplicare pe zona intermediara
45233-01	Lambou tegumentar la distanta indirect, preparare, transfer si aplicare pe locul final
45236-00	Lambou tegumentar indirect la distanta cuprins in lamboul tubular
45239-00	Revizia lamboului tegumentar local
45239-01	Revizia lambourilor tegumentare directe la distanta
45239-02	Revizia lambourilor tegumentare indirecte la distanta
45400-01	Grefa de piele despicata pe zone mici de arsura granulate, <3% suprafata corporala grefata
45403-01	Grefa de piele despicata pe zone extinse granulate de arsura >=3% din suprafata corporeala grefata
45406-00	Grefa de piele despicata pe arsuri in alte zone implicand < 3% suprafata corporala grefata
45409-00	Grefa de piele despicata pe arsuri in alte zone implicand >= 3% si < 6% suprafata corporala grefata
45412-00	Grefa de piele despicata pe arsuri in alte teritorii implicand >= 6% si < 9% suprafata corporala grefata
45415-00	Grefa de piele despicata pe arsuri in alte teritorii implicand >= 9% si < 12% suprafata corporala grefata
45418-00	Grefa de piele despicata pe arsuri in alte teritorii implicand >= 12% si < 15% suprafata corporala grefata
45451-14	Grefa de piele pe toata grosimea pe arsurile gatului
45451-15	Grefa de piele pe toata grosimea pe arsurile mainii
45451-16	Grefa de piele pe toata grosimea pe arsurile policelui
45451-17	Grefa de piele pe toata grosimea pe arsurile degetelor
45451-19	Grefa de piele pe toata grosimea pe arsuri in alte zone

45451-20	Grefa de piele pe toata grosimea pe arsuri in alte zone ale fetei
45451-21	Grefa de piele pe toata grosimea pe arsuri ale intregii fete
45451-22	Grefa de piele pe toata grosimea pe arsurile piciorului
45451-23	Grefa de piele pe toata grosimea pe arsurile halucelui
45460-00	Grefa de piele despicata la arsuri din alte zone implicand >=15% si <20% din suprafata corporala grefata
45464-00	Grefa de piele despicata la arsuri din alte zone implicand >=20% si <30% din suprafata corporala grefata
45468-00	Grefa de piele despicata pe arsuri in alte zone implicand >= 30% si < 40% suprafata corporala grefata
45471-00	Grefa de piele despicata pe arsuri in alte zone implicand >= 40% si < 50% suprafata corporala grefata
45474-00	Grefa de piele despicata pe arsuri in alte teritorii implicand >= 50% si < 60% suprafata corporala grefata
45477-00	Grefa de piele despicata pe arsuri in alte teritorii implicand >= 60% si < 70% suprafata corporala grefata
45480-00	Grefa de piele despicata pe arsuri in alte teritorii implicand >= 70% si < 80% suprafata corporala grefata
45483-00	Grefa de piele despicata pe arsuri in alte teritorii implicand >= 80% suprafata corporala grefata
45485-04	Grefa de piele despicata pe arsurile mainii
45486-00	Grefa de piele despicata pe arsurile gatului
45486-02	Grefa de piele despicata pe arsuri in alte zone ale fetei
45486-03	Grefa de piele despicata pe arsurile piciorului
45487-00	Grefa de piele despicata pe arsurile halucelui
45488-00	Grefa de piele despicata in arsurile degetului
45488-01	Grefa de piele despicata in arsuri ale policelui
45494-00	Grefa de piele despicata in arsuri ale intregii fete
45496-00	Revizia deschisa a lamboului tisular liber
45497-00	Revizia completa a lamboului tisular liber prin liposuctie
45498-00	Revizia lamboului tisular liber prin liposuctie, prima etapa
45499-00	Revizia lamboului tisular liber prin liposuctie, etapa a 2-a
45527-00	Mamoplastia de mărire, dupa mastectomie, unilaterala
45566-00	Insertia expander-ului tisular
45572-00	Insertia intraoperatorie a unui expander tisular
46384-00	Repararea cu lambou tegumentar local pentru contractura Dupuytren
46504-00	Lambou insular neurovascular la mana pentru inervarea pulpei degetului
52626-00	Marirea marginii alveolare prin insertia de extensor tisular
90670-01	Alogrefele in arsuri
90671-01	Xenografa in arsuri
90672-01	Grefa tegumentara sintetica in arsuri

Proceduri (TAB-Y02-2)

11600-02‡	Monitorizarea presiunii venoase centrale
13100-00‡	Hemodializa
13100-01‡	Hemofiltrarea intermitenta
13100-02‡	Hemofiltrarea continua
13100-03‡	Hemodiafiltrarea intermitenta
13100-04‡	Hemodiafiltrarea continua
13882-01‡	Suport ventilator continuu intre 24 si 96 ore
13882-02‡	Suport ventilator continuu mai mult de 96 ore
37402-00	Amputatia partiala a penisului
37405-00	Amputatia totala a penisului
44325-00	Amputatia mediocarpiana
44325-01	Amputatia transmetacarpiana
44328-00	Amputatia antebratului
44328-01	Amputatia bratului
44328-02	Dezarticulatia pumnului
44331-00	Dezarticulatia umarului

44334-00	Amputatia interscapulotoracica
44338-00	Amputatia de deget al piciorului
44358-00	Amputatia de deget al piciorului incluzand osul metatarsian
44361-00	Dezarticulatia gleznei
44361-01	Amputatia transmaleolara a tibiei si peroneului
44364-00	Amputatia mediotarsiana
44364-01	Amputatia transmetatarsiana
44367-00	Amputatia deasupra genunchiului
44367-01	Dezarticulatia genunchiului
44367-02	Amputatia sub nivelul genunchiului
44370-00	Amputatia la nivelul soldului
44373-00	Hemipelvectomia
45451-11	Grefa de piele pe toata grosimea pe arsurile nasului
45485-01	Grefa de piele despicata pe arsurile nasului
46464-00	Amputatia degetului supranumerar al mainii complet
46465-00	Amputatia degetului
46480-00	Amputatia degetului incluzand osul metacarpian
50233-00	Hemipelvectomia pentru tumora maligna
50233-01	Amputatia interscapulotoracica pentru tumora maligna
50236-00	Amputatia la nivelul soldului pentru tumora maligna
50236-01	Dezarticulatia umarului pentru tumora maligna
50236-02	Amputatia de treime proximala a femurului pentru tumora maligna
50396-01	Amputatia de falanga a mainii cu reconstructia de ligament sau articulatie
90111-00	Alte proceduri asupra urechii externe, neclasificate in alta parte
90132-00	Alte interventii reparatorii asupra nasului
90179-00‡	Intubatia endotraheala cu lumen simplu
90179-01‡	Intubatia endotraheala cu dublu lumen
90179-02‡	Intubatia nazofaringiana
90179-03‡	Monitorizarea intubatiei endotraheale cu lumen simplu
90179-04‡	Monitorizarea intubatiei endotraheale cu lumen dublu
90179-05‡	Monitorizarea intubatiei nazofaringiene
90535-00	Dezarticulatia la nivelul cotului
90557-00	Dezarticulartia de deget al piciorului
92035-00‡	Alte tipuri de intubatie ale tractului respirator
92035-01‡	Monitorizarea altor tipuri de intubatii ale tractului respirator
92192-00‡	Alimentarea parenterala cu substante nutritive
96098-00‡	Suport nutritional parenteral

ADRG Y03 Alte proceduri in sala de operatii pentru alte arsuri

Proceduri in tabelul TAB-Y03-1

DRG Y03Z Alte proceduri in sala de operatii pentru alte arsuri

Proceduri (TAB-Y03-1)

13106-00	Trombectomie la nivelul unui sunt extern arterio-venos
13110-00	Extragerea cateterului autostatic de dializa peritoneala
14215-00	Corectarea bandarii gastrice
30017-01	Debridare excizionala a arsurilor, <10% din suprafata corporala excizata sau debridata
30020-00	Debridare excizionala a arsurilor, >=10% din suprafata corporala excizata sau debridata
30052-01	Reparatia plagilor palpebrale
30052-04	Inchiderea fistulei cavitatii bucale
30075-37	Biopsia peritoneala
30275-00	Excizia radicala a tumorii intra-orala
30283-00	Excizia chistului cavitatii bucale
30293-00	Esofagostomia

30293-01	Inchiderea esofagostomiei
30293-02	Esofagotomia
30294-00	Esofagectomia cervicala
30373-00	Laparotomia exploratorie
30375-06	Gastrotomia
30375-15	Gastrotomia cu extragerea corpilor straini
30375-22	Gastroscopia transabdominala
30384-00	Laparotomia de stadializare pentru limfom
30385-00	Redeschiderea, in postoperator, a plagii operatorii
30390-00	Laparoscopia
30394-00	Drenajul abcesului, hematomului sau chistului intraabdominal
30397-00	Laparostomia prin plaga chirurgicala anterioara
30403-03	Reinchiderea rupturii peretelui abdominal survenite postoperator
30403-04	Inchiderea amanata a plagii abdominale granulate
30405-01	Cura chirurgicala a eventratiei postoperatorii cu prosteza
30503-00	Gastrectomia partiala cu anastomoza gastroduodenala ca urmare a unei proceduri anterioare pentru ulcer peptic
30503-01	Gastrectomia partiala cu anastomoza gastrojejunala ca urmare a unei proceduri anterioare pentru ulcer peptic
30503-02	Gastrectomia partiala cu reconstructie cu ansa exclusa in Y a la Roux, ca urmare a unei proceduri anterioare pentru ulcer peptic
30509-00	Controlul sangerarii ulcerului peptic prin rezectie gastrica
30518-00	Gastrectomia partiala distala cu anastomoza gastroduodenala
30518-01	Gastrectomia partiala distala cu anastomoza gastrojejunala
30518-02	Gastrectomia partiala proximala cu anastomoza esofagogastrica
30521-00	Gastrectomia totala
30523-00	Gastrectomia subtotala
30524-00	Gastrectomia radicala
30535-00	Esofagectomia prin abord abdominal si transtoracic, cu esofagogastroanastomoza toracica
30536-00	Esofagectomia prin abord abdominal si transtoracic, cu esofagogastroanastomoza cervicala
30536-01	Esofagectomia prin abord abdominal si transtoracic, cu esofagostomie cervicala
30541-00	Esofagectomia transhiatala prin abord cervical si abdominal cu anastomoza esofago-gastrica
30541-01	Esofagectomia transhiatala prin abord cervical si abdominal cu anastomoza esofago-jejunala
30545-00	Esofagectomia prin abord abdominal si toracic cu anastomoza toracica, cu intrerupere de colon si anastomoza
30545-01	Esofagectomia prin abord abdominal si toracic cu anastomoza toracica folosind reconstructia cu ansa in Y a la Roux
30550-00	Esofagectomia prin abord abdominal si toracic cu anastomoza cervicala, cu intrerupere de colon si anastomoza
30550-01	Esofagectomia prin abord abdominal si toracic cu anastomoza cervicala folosind reconstructia in Y a la Roux
30554-00	Esofagectomia cu reconstructie cu ansa jejunala libera
30554-01	Esofagectomia cu reconstructie cu alt tip de segment digestiv liber
30560-00	Cura perforatiei esofagiene
30606-00	Transectiunea esofagiana cu stapler
30641-00	Orhidectomia unilaterala
30641-01	Orhidectomia bilaterala
30641-02	Orhidectomia unilaterala cu insertie de prosteza testiculara
30641-03	Orhidectomia bilaterala cu insertie de prosteza testiculara
30653-00	Circumcizia la barbat
30666-00	Reducerea parafimozei
31000-00	Excizii seriate controlate microscopic pentru tumori tegumentare
31230-00	Excizia leziunilor tegumentare si tesutului subcutanat ale pleoapei
31245-03	Excizia extensiva a tegumentelor si tesutului subcutanat pentru sicozis de la fata sau gat
31340-00	Excizia de muschi, os sau cartilaj pentru leziuni profunde ale tegumentului
34515-00	Trombectomie la nivelul unei fistule arterio-venoase

34518-00	Corectia unei stenoze la nivelul unei fistule arterio-venoase
34518-01	Corectia unei stenoze la nivelul unei fistule arterio-venoase cu interpozitie de grefon
34527-01	Implantarea unui infuzomat automat
34528-01	Insertia percutanata a pompei de perfuzie vasculare implantabile
34530-02	Reinterventia la nivelul unui infuziomat implantabil
35726-01	Laparotomia de stadializare
37402-00	Amputatia partiala a penisului
37405-00	Amputatia totala a penisului
37408-01	Tratamentul rupturii de corp cavernos
37411-00	Tratamentul avulsiei peniene
37423-00	Lungirea penisului prin translocarea corpilor cavernosi
37435-00	Frenuloplastia peniana
38421-00	Decorticarea pulmonara endoscopica
38421-01	Decorticarea pulmonara
38424-00	Pleurectomia
38438-00	Segmentectomia
38438-01	Lobectomia pulmonara
38438-02	Pneumonectomia
38438-03	Prelevarea plamanului de la donor in vederea transplantului
38441-00	Lobectomia radicala
38441-01	Pneumonectomia radicala
38453-08	Repararea traheala, abordul intratoracic
38456-04	Alte proceduri la nivelul bronhiilor prin abord intratoracic
38456-20	Alte proceduri intratoracice pe esofag
39127-00	Insertia de dispozitiv implantabil pentru perfuzia spinala
39128-00	Implantarea pompei de perfuzie spinala
41512-00	Reconstructia conductului auditiv extern
41521-00	Corectia stenozei conductului auditiv
41521-01	Corectia stenozei conductului auditiv cu grefa de piele
41671-01	Inchiderea perforatiei de sept nazal
41671-02	Septoplastia
41672-00	Reconstructia septului nazal
41843-01	Refacerea primara a continuitatii tractului alimentar postlaringofaringectomie
41868-00	Rezectia membranei laringiene cu ajutorul tehnicilor microlaringoscopice
41876-00	Laringotomia mediana
41876-01	Laringotomie mediana cu cordectomie vocala
41876-02	Laringoplastia
41879-02	Inchiderea fistulei traheale externe
41879-04	Repararea traheala, abordul cervical
41879-06	Reconstructia traheei si constructia laringelui artificial
41883-02	Corectarea traheostomei
41886-01	Indepartarea stentului laringian
41907-00	Insertia butonului septal nazal
42506-00	Enucleerea globului ocular fara implant
42506-01	Enucleerea globului ocular cu implant sferic
42509-00	Enucleerea globului ocular cu implant integrat
42510-00	Enucleerea globului ocular cu implant de hidroxiapatita (coralina)
42512-00	Evisceratia globului ocular, fara implant
42515-00	Evisceratia globului ocular cu insertia unei bile intrasclerale sau a unui implant cartilaginos
42518-00	Insertia implantului orbital cartilaginos in orbita anoftalmica
42518-01	Insertia implantului artificial in orbita anoftalmica
42518-02	Plasarea unui carlig integrat motor in implantul orbital existent
42518-03	Indepartarea implantului orbitar
42521-00	Insertia matritei ranforsate cu sarma in soclul anoftalmic
42521-01	Insertia implantului orbital artificial integrat in soclul anoftalmic
42521-02	Repararea soclului anoftalmic cu grefa dermograsoasa
42524-00	Grefa de piele pe orbita anoftalmica, procedeu secundar

42527-00	Revizia soclului anoftalmic
42530-02	Repararea plagilor orbitei
42536-00	Exenteratia orbitei
42536-01	Exenteratia orbitei cu grefa tegumentara
42536-02	Exenteratia orbitei cu transplant de muschi temporal
42536-03	Exenteratia orbitei cu grefa tegumentara si transplant de muschi temporal
42536-04	Exenteratia orbitei cu indepartarea structurilor adiacente
42536-05	Exenteratia orbitei cu indepartarea terapeutica a osului orbital
42539-00	Orbitotomia exploratorie cu excizia leziunii, necesitand indepartarea si inlocuirea osului
42542-00	Orbitotomia exploratorie, partea anterioara, cu excizia leziunii
42543-00	Orbitotomia exploratorie, partea retrobulbara, cu excizia leziunii
42554-00	Reparatia plagii perforate a globului ocular implicand tesut uveal
42557-00	Reparatia plagii perforate a globului ocular implicand cristalinul sau corpul vitros
42573-00	Excizia dermoidului periorbital, anterior de septul orbital
42574-00	Excizia dermoidului periorbital, posterior de septul orbital
42575-00	Excizia chistului tarsal
42578-00	Excizia de cartilaj din tarsul palpebral
42581-00	Cauterizarea ectropion-ului
42581-01	Cauterizarea entropion-ului
42590-00	Cantoplastia laterala
42590-01	Cantoplastia mediana
42854-01	Reparatia ligamentului palpebral median
42860-00	Grefa pe pleoapa superioara, cu retragerea retractorilor pleoapei, un ochi
42860-01	Grefa pe pleoapa superioara, cu retragerea retractorilor pleoapei, ambii ochi
42860-02	Grefa pleoapei inferioare, cu retragerea retractorilor pleoapei, un ochi
42860-03	Grefa pe pleoapa inferioara, cu retragerea retractorilor pleoapei, ambii ochi
42863-00	Retragerea pleoapei
42866-00	Corectia ectropionului sau entropionului prin strangerea sau scurtarea retractorilor inferiori
42866-01	Corectia ectropionului sau entropionului prin alte corectii ale retractorilor inferiori
43843-00	Cura atreziei esofagiene
43843-01	Cura atreziei esofagiene si cura fistulei traheo-esofagiene distale
43843-02	Cura atreziei esofagiene si cura fistulelor traheo-esofagiene proximale sau multiple
43855-00	Anastomoza primara intarziata a atreziei esofagiene
43903-00	Esofagoplastia cu intestin, pediatrica
43906-00	Esofagectomie partiala cu anastomoza (pediatrie)
43906-01	Esofagectomie totala cu anastomoza (pediatrie)
44325-00	Amputatia mediocarpiana
44325-01	Amputatia transmetacarpiana
44328-00	Amputatia antebratului
44328-01	Amputatia bratului
44328-02	Dezarticulatia pumnului
44331-00	Dezarticulatia umarului
44334-00	Amputatia interscapulotoracica
44338-00	Amputatia de deget al piciorului
44358-00	Amputatia de deget al piciorului incluzand osul metatarsian
44361-00	Dezarticulatia gleznei
44361-01	Amputatia transmaleolara a tibiei si peroneului
44364-00	Amputatia mediotarsiana
44364-01	Amputatia transmetatarsiana
44367-00	Amputatia deasupra genunchiului
44367-01	Dezarticulatia genunchiului
44367-02	Amputatia sub nivelul genunchiului
44370-00	Amputatia la nivelul soldului
44373-00	Hemipelvectomia
44376-00	Reamputatia bontului de amputatie
45018-02	Grefa de grasime
45033-02	Excizia unei anomalii vasculare la nivelul tavanului gurii

45051-00	Reconstructia conturului facial cu implant
45051-01	Alte metode de reconstructie si reconturare cu implant
45054-00	Escarotomia
45206-02	Lambou tegumentar local, mic si simplu la buza
45448-02	Grefa mica de piele despicata la buza
45451-02	Grefa de piele pe toata grosimea pe buza
45451-10	Grefa de piele pe toata grosimea pe arsurile pleoapei
45451-11	Grefa de piele pe toata grosimea pe arsurile nasului
45451-12	Grefa de piele pe toata grosimea pe arsurile buzei
45451-13	Grefa pe toata grosimea pe arsurile urechii
45451-18	Grefa de piele pe toata grosimea pe arsurile organelor genitale
45485-00	Grefa de piele despicata pentru arsurile pleoapei
45485-01	Grefa de piele despicata pe arsurile nasului
45485-02	Grefa de piele despicata pe arsurile buzei
45485-03	Grefa de piele despicata pe arsurile urechii
45486-01	Grefa de piele despicata pe arsurile organelor genitale
45519-00	Revizia cicatricii sau a contracturii postcombustionale
45590-00	Reconstructia cavitatii orbitare
45590-01	Reconstructia cavitatii orbitare cu implant
45593-00	Reconstructia cavitatii orbitare cu grefa cartilaginoasa
45593-01	Reconstructia cavitatii orbitare cu implant si grefa cartilaginoasa
45593-02	Reconstructia cavitatii orbitare cu grefa osoasa
45593-03	Reconstructia cavitatii orbitare cu implant si grefa osoasa
45614-00	Reconstructia pleoapei
45614-01	Procedeul benzii tarsale
45626-00	Corectia ectropion-ului sau entropion-ului prin tehnici de sutura
45626-01	Corectia ectropion-ului sau entropion-ului cu rezectie larga
45632-00	Rinoplastie implicand corectia cartilajului
45635-00	Rinoplastia implicand corectarea conturului osos
45638-00	Rinoplastie totala
45641-00	Rinoplastie folosind grefa cartilaginoasa septala sau nazala
45641-01	Rinoplastie folosind grefa de os nazal
45641-02	Rinoplastie cu grefa de os nazal si cartilaj septal/nazal
45644-00	Rinoplastie folosind grefa de cartiaj de la zona donatoare de la distanta
45644-01	Rinoplastia folosind grefa osoasa din zona donatoare de la distanta
45644-02	Rinoplastia folosind os si cartilaj ca grefa de la zona donatoare de la distanta
45647-00	Restaurarea conturului facial folosind grefa osoasa
45647-01	Restaurarea conturului facial folosind grefa cartilaginoasa
45647-02	Restaurarea conturului facial folosind grefa de os si cartilaj
45650-00	Revizia rinoplastiei
45656-02	Grefa compozita la pleoapa
45659-01	Alte corectii ale diformitatilor urechii externe
45662-00	Reconstructia conductului auditiv extern pentru atrezia congenitala
45665-01	Excizia larga toata grosimea a pleoapei
45671-00	Reconstructia buzei folosind lambou, unic sau prima etapa
45671-01	Reconstructia pleoapei folosind lambou, unic sau prima etapa
45674-00	Reconstructia buzei folosind lambou, a 2-a etapa
45674-01	Reconstructia pleoapei folosind lambou, a 2-a etapa
45676-00	Alta interventie reparatorie la nivelul cavitatii bucale
45761-01	Genioplastie de ridicare
45767-00	Corectia intracraniala a hipertelorismului
45767-01	Corectia intracraniala a hipertelorismului cu osteotomie Le Fort III
45770-00	Corectia subcraniala a hipertelorismului
45773-00	Corectia periorbitala a sindromului Treacher Collins

45776-00 Corectia intracraniala a distopiei orbitale

45779-00 Corectia subcraniala a distopiei orbitale

45794-00 Procedeu de osteo-integrare, implantare de fixator de titaniu pentru atasarea aparatului auditiv ancorat

45794-01 Procedeu de osteo-integrare, implantare de fixator de titaniu pentru atasarea protezei de ureche

45794-02 Procedee de osteo-integrare, implantare de fixator de titaniu pentru atasare protezei orbitara

45794-03 Procedeu de osteo-integrare, implantare de fixator de titaniu pentru atasarea unei proteze nazale ,partial

45794-04 Procedeu de osteo-integrare, implantare de fixator de titaniu pentru atasarea unei proteze nazale totale

45794-06 Procedeu de osteo-integrare, implantare de fixator de titaniu pentru atasarea protezei digitale

45794-07 Procedeu de osteo-integrare, implantare de fixator de titaniu pentru inlocuirea articulatiilor degetelor

45797-00 Procedeu de osteo-integrare, fixare a marginii transcutanate pentru atasarea aparatului auditiv ancorat osos

45797-01 Procedeu de osteo-integrare, fixarea atasamentelor transcutanate pentru aplicarea protezei auriculare

45797-02 Procedeu de osteo-integrare, fixare a atasamentului transcutanat pentru implantarea protezei orbitale

45797-03 Procedeu de osteo-integrare, fixare a atasamentului transcutanat pentru implantarea de proteza nazala partiala

45797-04 Procedeu de osteo-integrare, fixare a atasamentului transcutanat pentru implantarea de proteza nazala totala

45797-05 Procedeu de osteo-integrare, fixare a atasamentului transcutanat pentru aplicarea protezei unui membru

45797-06 Procedeu de osteo-integrare, fixare a atasamentului transcutanat pentru adaugarea unei proteze digitale

46464-00 Amputatia degetului supranumerar al mainii complet

46465-00 Amputatia degetului

46480-00 Amputatia degetului incluzand osul metacarpian

46483-00 Revizia bontului de amputatie a mainii sau degetului

50233-00 Hemipelvectomia pentru tumora maligna

50233-01 Amputatia interscapulotoracica pentru tumora maligna

50236-00 Amputatia la nivelul soldului pentru tumora maligna

50236-01 Dezarticulatia umarului pentru tumora maligna

50236-02 Amputatia de treime proximala a femurului pentru tumora maligna

50239-00 Amputatia zonelor neclasificate in alta parte, pentru tumora maligna

50396-01 Amputatia de falanga a mainii cu reconstructia de ligament sau articulatie

52034-00 Crioterapia leziunilor mucoasi bucale

52324-00 Reconstructia cavitatii bucale cu lambou lingual direct, unic sau prima etapa

52327-00 Reconstructia cavitatii bucale cu lambou lingual direct, a 2-a etapa

90012-00 Implantarea neurostimulatorului periferic

90012-01 Indepartarea neurostimulatorului periferic

90060-00 Alte corectii ale globului ocular

90061-00 Alte proceduri pe globul ocular

90082-00 Alte reparatii ale orbitei

90083-00 Alte proceduri pe orbita

90085-00 Alte corectii ale pleoapei

90086-00 Alte proceduri pe pleoapa

90091-00 Cantotomia

90095-00 Reconstructia pleoapei cu grefa de foliculi pilosi

90110-00 Alta interventie reparatorie asupra urechii externe

90111-00 Alte proceduri asupra urechii externe, neclasificate in alta parte

90132-00 Alte interventii reparatorii asupra nasului

90133-00 Alte proceduri asupra nasului

90136-00 Alte interventii reparatorii pe limba

90141-01 Excizia altei leziuni a cavitatii bucale

90150-00 Tiroplastia

90160-00 Alte proceduri la nivelul laringelui

90165-00	Alte proceduri la nivelul bronhiilor
90173-00	Alte proceduri reparatorii la nivelul pleurei sau plamanului
90176-00	Repararea peretelui toracic
90300-00	Cura duplicatiei esofagiene
90301-00	Alte procedee pe esofag
90303-00	Repararea duplicarii gastrice
90304-00	Alte reparari ale stomacului
90305-00	Alte procedee pe stomac
90400-00	Alte interventii reparatorii asupra testiculului
90401-01	Alte proceduri asupra testiculului
90404-00	Alte interventii reparatorii asupra penisului
90535-00	Dezarticulatia la nivelul cotului
90539-00	Implantarea de dispozitiv protetic pentru brat
90551-00	Implantarea dispozitivului protetic al gambei
90557-00	Dezarticulartia de deget al piciorului
90669-00	Excizia tegumentului pentru grefa
90675-00	Alte reparatii ale tegumentului si tesutului subcutanat
90954-00	Alte reconstructii ale esofagului

ADRG Y60 **Arsuri, pacienti transferati catre alte unitati de ingrijiri acute <5 zile**

Durata de spitalizare <5 si modul de separare = externare/transfer la un spital de acuti (01)

DRG Y60Z **Arsuri, pacienti transferati catre alte unitati de ingrijiri acute <5 zile**

ADRG Y61 **Arsuri grave**

Diagnostice in tabelul TAB-Y61-1 sau Diagnostice aditionale in tabelul TAB-Y61-2

DRG Y61Z **Arsuri grave**

Diagnostice (TAB-Y61-1)

T20.3	Arsura a capului si gatului cu adancime completa [atingerea tuturor straturilor pielii]
T21.30	Arsura a trunchiului cu adancime completa [atingerea tuturor straturilor pielii], localizare nespecificata
T21.31	Arsura a sanului cu adancime completa [atingerea tuturor straturilor pielii]
T21.32	Arsura a peretelui toracic, excluzand sanul si mamelonul toracic [extern] cu adancime completa [atingerea tuturor straturilor pielii]
T21.33	Arsura a peretelui abdominal cu adancime completa [atingerea tuturor straturilor pielii]
T21.34	Arsura a spatelui [orice parte] cu adancime completa [atingerea tuturor straturilor pielii]
T21.35	Arsura a organelor genitale [externe] cu adancime completa [atingerea tuturor straturilor pielii]
T21.39	Arsura a altor localizari ale trunchiului cu adancime completa [atingerea tuturor straturilor pielii]
T22.30	Arsura a umarului si membrului superior cu adancime completa [atingerea tuturor straturilor pielii], exceptand pumnul si mana, membru superior, localizare nespecificata
T22.31	Arsura a antebratului si cotului cu adancime completa [atingerea tuturor straturilor pielii]
T22.32	Arsura a bratului (parte superioara) si regiunii umarului cu adancime completa [atingerea tuturor straturilor pielii]
T23.3	Arsura a pumnului si mainii cu adancime completa [atingerea tuturor straturilor pielii]
T24.3	Arsura a soldului si a membrului inferior cu adancime completa [atingerea tuturor straturilor pielii], exceptand glezna si piciorul
T25.3	Arsura a gleznei si piciorului cu adancime completa [atingerea tuturor straturilor pielii]
T29.3	Arsuri ale multiplelor regiuni ale corpului, mentionandu-se cel putin o arsura cu adancime completa
T30.3	Arsura cu adancime completa, regiune nespecificata a corpului

Diagnostice aditionale (TAB-Y61-2)

T31.11 Arsuri acoperind intre 10-19% din suprafata corpului, cu 10-19% arsuri cu adancime completa

T31.20 Arsuri acoperind 20-29% din suprafata corpului, cu arsuri cu adancime completa mai putin de 10% sau nespecificata

T31.21 Arsuri acoperind 20-29% din suprafata corpului, cu 10-19% arsuri cu adancime completa

T31.22 Arsuri acoperind 20-29% din suprafata corpului, cu 20-29% arsuri cu adancime completa

T31.30 Arsuri acoperind 30-39% din suprafata corpului, cu arsuri cu adancime completa mai putin de 10% sau nespecificata

T31.31 Arsuri acoperind 30-39% din suprafata corpului, cu 10-19% arsuri cu adancime completa

T31.32 Arsuri acoperind 30-39% din suprafata corpului, cu 20-29% arsuri cu adancime completa

T31.33 Arsuri acoperind 30-39% din suprafata corpului, cu 30-39% arsuri cu adancime completa

T31.40 Arsuri acoperind 40-49% din suprafata corpului, cu arsuri cu adancime completa mai putin de 10% sau nespecificata

T31.41 Arsuri acoperind 40-49% din suprafata corpului, cu 10-19% arsuri cu adancime completa

T31.42 Arsuri acoperind 40-49% din suprafata corpului, cu 20-29% arsuri cu adancime completa

T31.43 Arsuri acoperind 40-49% din suprafata corpului, cu 30-39% arsuri cu adancime completa

T31.44 Arsuri acoperind 40-49% din suprafata corpului, cu 40-49% arsuri cu adancime completa

T31.50 Arsuri acoperind 50-59% din suprafata corpului, cu arsuri cu adancime completa mai putin de 10% sau nespecificata

T31.51 Arsuri acoperind 50-59% din suprafata corpului, cu 10-19% arsuri cu adancime completa

T31.52 Arsuri acoperind 50-59% din suprafata corpului, cu 20-29% arsuri cu adancime completa

T31.53 Arsuri acoperind 50-59% din suprafata corpului, cu 30-39% arsuri cu adancime completa

T31.54 Arsuri acoperind 50-59% din suprafata corpului, cu 40-49% arsuri cu adancime completa

T31.55 Arsuri acoperind 50-59% din suprafata corpului, cu 50-59% arsuri cu adancime completa

T31.60 Arsuri acoperind 60-69% din suprafata corpului, cu arsuri cu adancime completa mai putin de 10% sau nespecificata

T31.61 Arsuri acoperind 60-69% din suprafata corpului, cu 10-19% arsuri cu adancime completa

T31.62 Arsuri acoperind 60-69% din suprafata corpului, cu 20-29% arsuri cu adancime completa

T31.63 Arsuri acoperind 60-69% din suprafata corpului, cu 30-39% arsuri cu adancime completa

T31.64 Arsuri acoperind 60-69% din suprafata corpului, cu 40-49% arsuri cu adancime completa

T31.65 Arsuri acoperind 60-69% din suprafata corpului, cu 50-59% arsuri cu adancime completa

T31.66 Arsuri acoperind 60-69% din suprafata corpului, cu 60-69% arsuri cu adancime completa

T31.70 Arsuri acoperind 70-79% din suprafata corpului, cu arsuri cu adancime completa mai putin de 10% sau nespecificata

T31.71 Arsuri acoperind 70-79% din suprafata corpului, cu 10-19% arsuri cu adancime completa

T31.72 Arsuri acoperind 70-79% din suprafata corpului, cu 20-29% arsuri cu adancime completa

T31.73 Arsuri acoperind 70-79% din suprafata corpului, cu 30-39% arsuri cu adancime completa

T31.74 Arsuri acoperind 70-79% din suprafata corpului, cu 40-49% arsuri cu adancime completa

T31.75 Arsuri acoperind 70-79% din suprafata corpului, cu 50-59% arsuri cu adancime completa

T31.76 Arsuri acoperind 70-79% din suprafata corpului, cu 60-69% arsuri cu adancime completa

T31.77 Arsuri acoperind 70-79% din suprafata corpului, cu 70-79% arsuri cu adancime completa

T31.80 Arsuri acoperind 80-89% din suprafata corpului, cu arsuri cu adancime completa mai putin de 10% sau nespecificata

T31.81 Arsuri acoperind 80-89% din suprafata corpului, cu 10-19% arsuri cu adancime completa

T31.82 Arsuri acoperind 80-89% din suprafata corpului, cu 20-29% arsuri cu adancime completa

T31.83 Arsuri acoperind 80-89% din suprafata corpului, cu 30-39% arsuri cu adancime completa

T31.84 Arsuri acoperind 80-89% din suprafata corpului, cu 40-49% arsuri cu adancime completa

T31.85 Arsuri acoperind 80-89% din suprafata corpului, cu 50-59% arsuri cu adancime completa

T31.86 Arsuri acoperind 80-89% din suprafata corpului, cu 60-69% arsuri cu adancime completa

T31.87	Arsuri acoperind 80-89% din suprafata corpului, cu 70-79% arsuri cu adancime completa
T31.88	Arsuri acoperind 80-89% din suprafata corpului, cu 80-89% arsuri cu adancime completa
T31.90	Arsuri acoperind 90% sau mai mult din suprafata corpului, cu arsuri cu adancime completa mai putin de 10% sau nespecificata
T31.91	Arsuri acoperind 90% sau mai mult din suprafata corpului, cu 10-19% arsuri cu adancime completa
T31.92	Arsuri acoperind 90% sau mai mult din suprafata corpului, cu 20-29% arsuri cu adancime completa
T31.93	Arsuri acoperind 90% sau mai mult din suprafata corpului, cu 30-39% arsuri cu adancime completa
T31.94	Arsuri acoperind 90% sau mai mult din suprafata corpului, cu 40-49% arsuri cu adancime completa
T31.95	Arsuri acoperind 90% sau mai mult din suprafata corpului, cu 50-59% arsuri cu adancime completa
T31.96	Arsuri acoperind 90% sau mai mult din suprafata corpului, cu 60-69% arsuri cu adancime completa
T31.97	Arsuri acoperind 90% sau mai mult din suprafata corpului, cu 70-79% arsuri cu adancime completa
T31.98	Arsuri acoperind 90% sau mai mult din suprafata corpului, cu 80-89% arsuri cu adancime completa
T31.99	Arsuri acoperind 90% sau mai mult din suprafata corpului, cu 90% sau mai mult din suprafata corpului arsuri cu adancime completa

ADRG Y62 Alte arsuri

Diagnostice principale in tabelul TAB-Y62-1

DRG Y62A Alte arsuri varsta >64 sau cu (CC catastrofale sau severe) sau cu proceduri complicate

Proceduri in tabelul TAB-Y62-2 sau PCCL >2 sau varsta >64 ani

DRG Y62B Alte arsuri varsta <65 fara (CC catastrofale sau severe) fara proceduri complicate

Diagnostice (TAB-Y62-1)

T20.0	Arsura a capului si gatului cu adancime nespecificata
T20.1	Eritem al capului si gatului
T20.2	Arsura a capului si gatului cu adancime partiala [flictene, pierdere epidermala]
T21.00	Arsura a trunchiului cu adancime nespecificata, localizare nespecificata
T21.01	Arsura a sanului cu adancime nespecificata
T21.02	Arsura a peretelui toracic, excluzand sanul si mamelonul toracic [extern] cu adancime nespecificata
T21.03	Arsura a peretelui abdominal cu adancime nespecificata
T21.04	Arsura a spatelui [orice parte] cu adancime nespecificata
T21.05	Arsura a organelor genitale [externe] cu adancime nespecificata
T21.09	Arsura ale altor localizari ale trunchiului cu adancime nespecificata
T21.10	Eritem al trunchiului, localizare nespecificata
T21.11	Eritem al sanului
T21.12	Eritem al peretelui toracic, excluzand sanul si mamelonul toracic [extern]
T21.13	Eritem al peretelui abdominal
T21.14	Eritem al spatelui [orice parte]
T21.15	Eritem al organelor genitale [externe]
T21.19	Eritem al altor localizari ale trunchiului
T21.20	Arsura a trunchiului cu adancime partiala [flictene, pierdere epidermala]
T21.21	Arsura a sanului cu adancime partiala [flictene, pierdere epidermala]
T21.22	Arsura a peretelui toracic, excluzand sanul si mamelonul toracic [extern] cu adancime partiala [flictene, pierdere epidermala]
T21.23	Arsura a peretelui abdominal cu adancime partiala [flictene, pierdere epidermala]
T21.24	Arsura a spatelui [orice parte] cu adancime partiala [flictene, pierdere epidermala]
T21.25	Arsura a organelor genitale [externe] cu adancime partiala [flictene, pierdere epidermala]

T21.29 Arsura a altor localizari ale trunchiului cu adancime partiala [flictene, pierdere epidermala]

T22.00 Arsura a umarului si membrului superior cu adancime nespecificata, exceptand pumnul si mana, localizare nespecificata

T22.01 Arsura a antebratului si cotului cu adancime nespecificata

T22.02 Arsura a bratului (parte superioara) si regiunii umarului cu adancime nespecificata

T22.10 Eritem al umarului si membrului superior, exceptand pumnul si mana, localizare nespecificata

T22.11 Eritem al antebratului si cotului

T22.12 Eritem al bratului (parte superioara) si regiunii umarului

T22.20 Arsura a umarului si membrului superior cu adancime partiala [flictene, pierdere epidermala], exceptand pumnul si mana, localizare nespecificata

T22.21 Arsura a antebratului si cotului cu adancime partiala [flictene, pierdere epidermala]

T22.22 Arsura a bratului (parte superioara) si regiunii umarului cu adancime partiala [flictene, pierdere epidermala]

T23.0 Arsura a pumnului si mainii cu adancime nespecificata

T23.1 Eritem al pumnului si mainii

T23.2 Arsura a pumnului si mainii cu adancime partiala [flictene, pierdere epidermala]

T24.0 Arsura a soldului si a membrului inferior cu adancime nespecificata, exceptand glezna si piciorul

T24.1 Eritem al soldului si a membrului inferior, exceptand glezna si piciorul

T24.2 Arsura a soldului si a membrului inferior cu adancime partiala [flictene, pierdere epidermala], exceptand glezna si piciorul

T25.0 Arsura a gleznei si piciorului cu adancime nespecificata

T25.1 Eritem al gleznei si piciorului

T25.2 Arsura a gleznei si piciorului cu adancime partiala [flictene, pierdere epidermala]

T27.2 Arsura a altor parti ale tractului respirator

T27.3 Arsura a tractului respirator, parte nespecificata

T28.3 Arsura a organelor genito-urinare interne

T28.4 Arsura a altor organe interne si nespecificate

T29.0 Arsuri ale multiplelor regiuni ale corpului, adancime nespecificata

T29.1 Arsuri ale multiplelor regiuni ale corpului, mentionandu-se nu mai mult decat arsurile care produc eritem

T29.2 Arsuri ale multiplelor regiuni ale corpului, mentionandu-se nu mai mult decat arsuri cu adancime partiala

T30.0 Arsura a unei regiuni nespecificate a corpului, adancime nespecificata

T30.1 Eritem, regiune nespecificata a corpului

T30.2 Arsura cu adancime partiala, regiune nespecificata a corpului

Proceduri (TAB-Y62-2)

11600-02‡ Monitorizarea presiunii venoase centrale

13100-00‡ Hemodializa

13100-01‡ Hemofiltrarea intermitenta

13100-02‡ Hemofiltrarea continua

13100-03‡ Hemodiafiltrarea intermitenta

13100-04‡ Hemodiafiltrarea continua

13882-01‡ Suport ventilator continuu intre 24 si 96 ore

13882-02‡ Suport ventilator continuu mai mult de 96 ore

90179-00‡ Intubatia endotraheala cu lumen simplu

90179-01‡ Intubatia endotraheala cu dublu lumen

90179-02‡ Intubatia nazofaringiana

90179-03‡ Monitorizarea intubatiei endotraheale cu lumen simplu

90179-04‡ Monitorizarea intubatiei endotraheale cu lumen dublu

90179-05‡ Monitorizarea intubatiei nazofaringiene

92035-00‡ Alte tipuri de intubatie ale tractului respirator

92035-01‡	Monitorizarea altor tipuri de intubatii ale tractului respirator	96098-00‡	Suport nutritional parenteral
92192-00‡	Alimentarea parenterala cu substante nutritive		

ADRG-uri 901, 902, 903

Proceduri neinrudite in sala de operatie

Proceduri neinrudite in sala de operatie

DRG-uri 901Z, 902Z, 903Z

Pentru detalii privind proceduri neinrudite in sala de operatie, vezi sectiunea Functii de la sfarsitul volumului II.

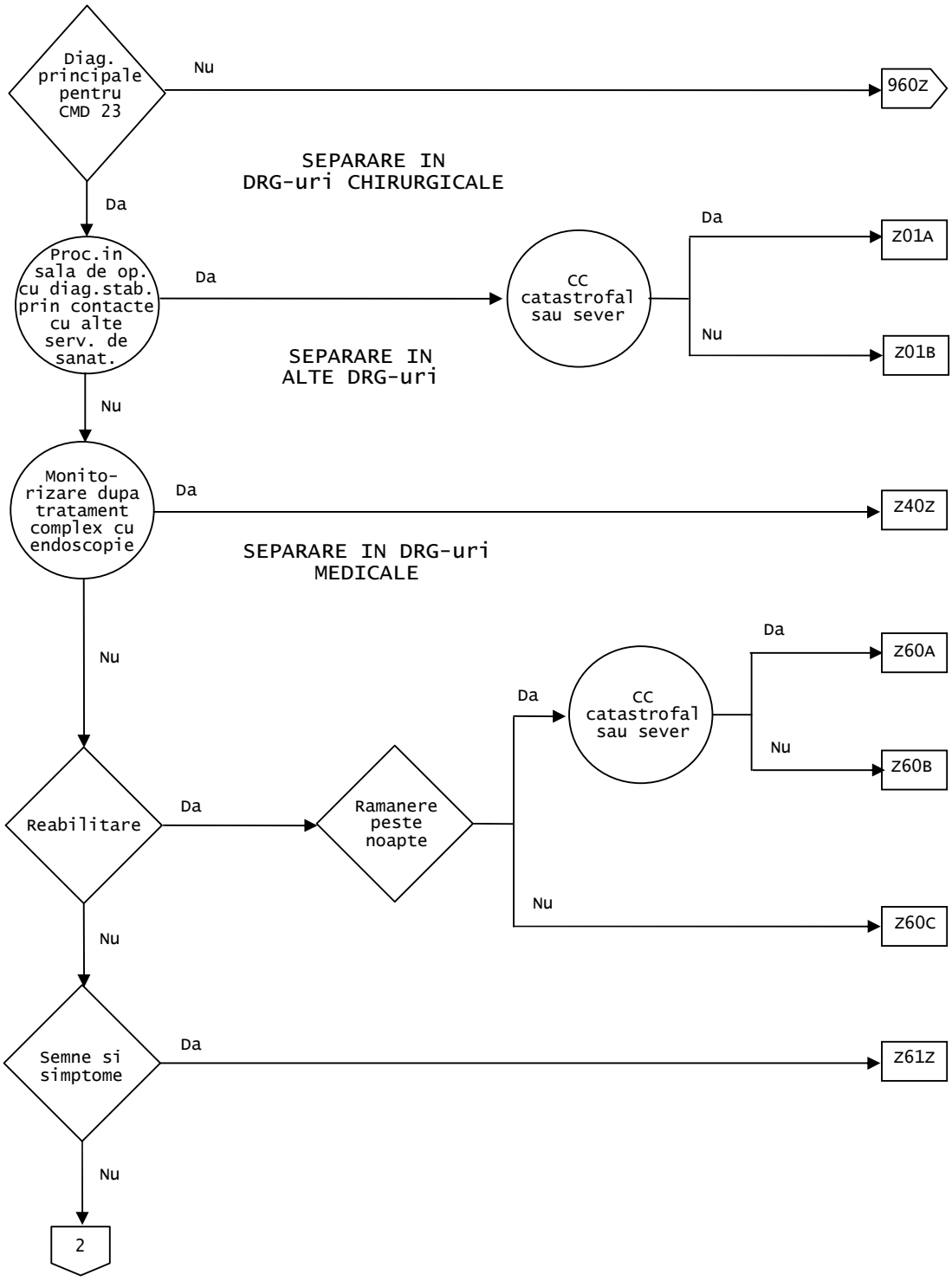
Diag. principale pentru CMD 23
Nu
960Z
SEPARARE IN DRG-uri CHIRURGICALE
Da
Proc.in sala de op. cu diag.stab. prin contacte cu alte serv. de sanat.
Da
CC catastrofal sau sever
Da
Z01A
Nu
Z01B
SEPARARE IN ALTE DRG-uri
Nu
Monito-rizare dupa tratament complex cu endoscopie
Da
Z40Z
SEPARARE IN DRG-uri MEDICALE
Nu
Reabilitare
Da
Ramanere peste noapte
Da
CC catastrofal sau sever
Da
Z60A
Nu
Z60B
Nu
Z60C
Nu
Semne si simptome
Da
Z61Z
Nu
2

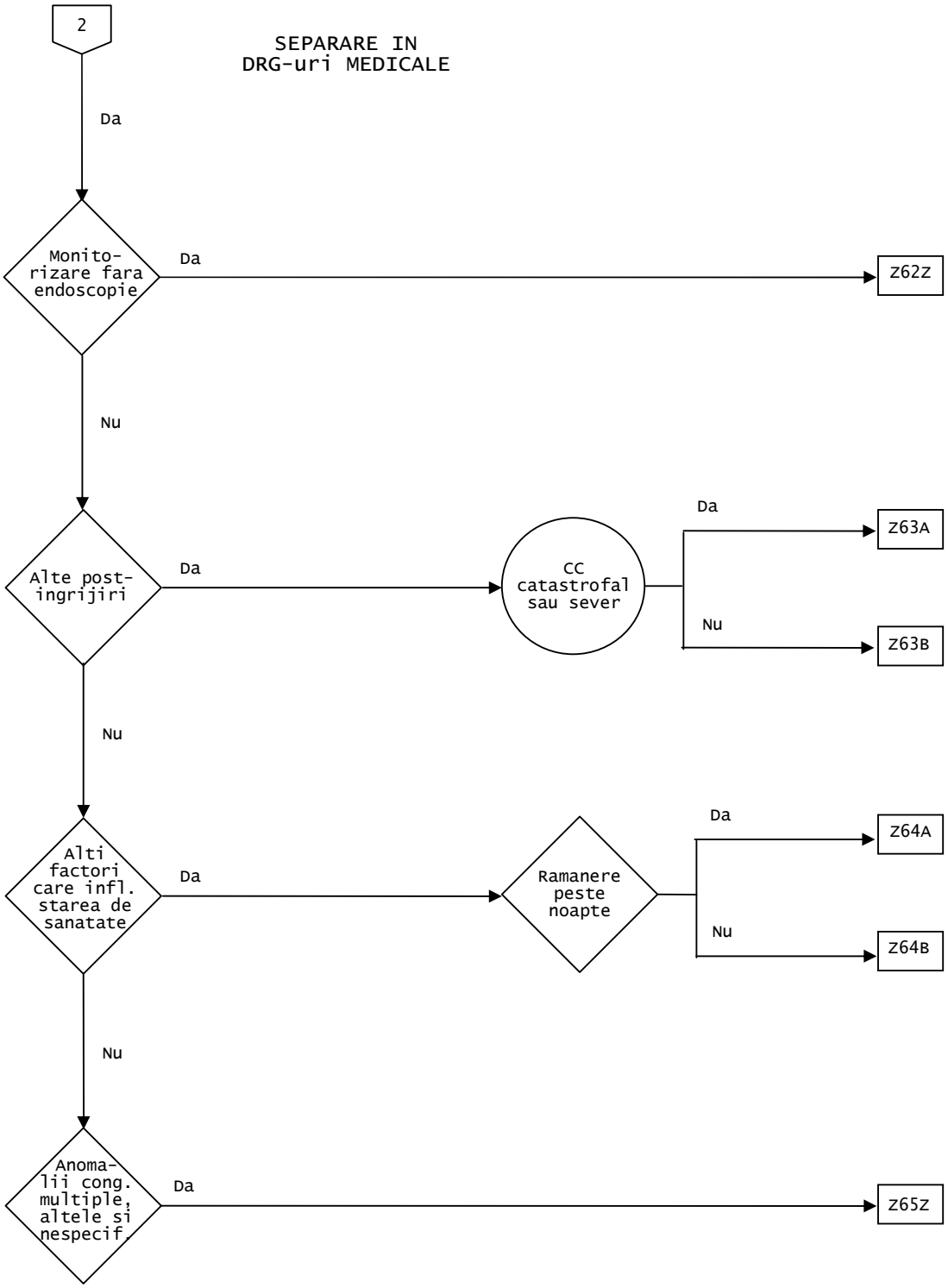
2
SEPARARE IN
DRG-uri MEDICALE
Da
Monito-
rizare fara
endoscopie
Da
Z62Z
Nu
Alte post-
ingrijiri
Da
CC
catastrofal
sau sever
Da
Z63A
Nu
Z63B
Nu
Alti
factori
care infl.
starea de
sanatate
Da
Ramanere
peste
noapte
Da
Z64A
Nu
Z64B
Nu
Anoma-
lii cong.
multiple,
altele si
nespecif.
Da
Z65Z

Diagnostice principale cuprinse in CMD 23 (TAB-M23-0)

E34.4	Statura inalta constitutionala
G93.3	Sindromul de oboseala postvirala
P35.0	Sindrom de rubeola congenitala
P83.3	Edeme, altele si nespecificate, specifice fatului si nou-nascutului
Q86.1	Sindromul hidantoinei fetale
Q86.2	Dismorfism datorit warfarinei
Q86.81	Malformatii congenitale datorite esterilor sau sarurilor acidului valproic
Q86.82	Malformatii congenitale datorite vitaminei A
Q86.83	Malformatii congenitale datorite talidomidei
Q86.84	Malformatii congenitale datorite agentilor citotoxici
Q86.85	Malformatii congenitale datorite altor medicamente
Q86.86	Malformatii congenitale datorite radiatiilor ionizante
Q86.87	Malformatii congenitale datorite metililor mercurului
Q86.89	Malformatii congenitale datorite cauzelor exogene specificate
Q87.11	Sindromul Cockayne
Q87.12	Sindromul Cornelia de Lange
Q87.13	Sindromul Noonan
Q87.14	Sindromul Prader-Willi
Q87.15	Sindromul Russell-Silver
Q87.16	Sindromul Seckel
Q87.17	Sindromul Smith-Lemli-Opitz
Q87.18	Sindromul Sjogren-Larsson
Q87.19	Alte sindroame de malformatii congenitale specificate asociate in special cu statura scurta
Q87.21	Sindromul Holt-Oram
Q87.22	Sindromul Klippel-Trenaunay-Weber
Q87.23	Sindromul rotulei fixe
Q87.24	Sindromul Rubinstein-Taybi
Q87.25	Sindromul de sirenomelie
Q87.26	Trombocitopenia cu sindromul absentei radiusului
Q87.27	Asocierea VATER
Q87.29	Alte sindroame de malformatii congenitale specificate implicand in special membrele
Q87.31	Sindromul Beckwith-Wiedemann
Q87.32	Sindromul Sotos
Q87.33	Sindromul Weaver
Q87.39	Alte sindroame de malformatii congenitale specificate implicand cresterea rapida precoce
Q87.4	Sindromul Marfan
Q87.5	Alte sindroame de malformatii congenitale cu alte modificari scheletale
Q87.81	Sindromul Alport
Q87.82	Sindromul Laurence-Moon-Biedl
Q87.83	Sindromul Zellweger
Q87.84	Sindromul William
Q87.89	Alte sindroame de malformatii congenitale specificate, neclasificate altundeva
Q89.41	Dicefalia
Q89.42	Craniopagus
Q89.44	Xifopagus
Q89.45	Pigopagus
Q89.46	Geaman acardiac
Q89.49	Alte forme specificate de gemeni uniti
Q89.71	Trasaturi dismorfice
Q89.79	Malformatii congenitale multiple, neclasificate altundeva
Q89.81	Episod de displazie caudala
Q89.89	Alte malformatii congenitale specificate
Q89.9	Malformatia congenitala, nespecificata
Q92.0	Trisomia completa a cromozomului, nedisjunctie meiotica
Q92.1	Trisomie completa a cromozomului, mozaicism (nedisjunctie mitotica)
Q92.2	Trisomia majora partiala

Q92.3	Trisomia minora partiala
Q92.4	Dublarea observata numai in prometafaza
Q92.5	Dublarea cu alte rearanjamente complexe
Q92.6	Cromozomi extra markeri
Q92.7	Triploidia si poliploidia
Q92.8	Alte trisomii sau trisomii partiale specificate ale autosomilor
Q92.9	Trisomia sau trisomia partiala a autosomilor, nespecificata
Q95.0	Translocatii si insertii echilibrate la indivizi normali
Q95.1	Inversia cromozomilor la indivizi normali
Q95.2	Rearanjamente autosomale echilibrate la indivizi anormali
Q95.3	Rearanjamente sex/autosomale echilibrate la indivizi anormali
Q95.4	Indivizi cu markeri heterocromatici
Q95.5	Indivizi cu pozitie autosomala fragila
Q95.8	Alte aranjamente echilibrate si markeri structurali
Q95.9	Rearanjamente echilibrate si markeri structurali, nespecificati
Q99.2	Cromozom X fragil
Q99.9	Anomalii cromozomiale, nespecificate
R18	Ascita
R23.0	Cianoza
R23.1	Paloare
R23.2	Roseata
R41.1	Amnezie anterograda
R41.2	Amnezie retrograda
R41.3	Alta amnezie
R41.8	Alte simptome si semne referitoare la functiile cognitive si constienta si nespecificate
R45.2	Nefericire
R45.3	Demoralizare si apatie
R45.5	Ostilitate
R45.6	Violenta fizica
R45.81	Ideatie de suicid
R45.89	Alte simptome si semne referitoare la starea emotionala
R46.0	Nivel foarte scazut al igienei personale
R46.1	Infatisare personala bizara
R46.2	Comportament straniu si neexplicabil
R46.3	Hiperactivitate
R46.4	Incetineala si raspuns slab
R46.5	Suspiciune si caracter evaziv marcat
R46.6	Preocupare si grija nepotrivite pentru evenimente stressante
R46.7	Prolixitate si detaliu minutios mascand motivul pentru contact
R46.8	Alte simptome si semne referitoare la infatisare si comportament
R52.0	Durere acuta
R52.1	Durere cronica ireductibila
R52.2	Alt tip de durere cronica
R52.9	Durere, nespecificata
R53	Indispozitie si oboseala
R60.0	Edem localizat
R60.1	Edem generalizat
R60.9	Edem, nespecificat
R64	Casexie
R68.0	Hipotermia, neasociata cu temperatura scazuta a mediului inconjurator
R68.1	Simptome nespecifice ale copilariei
R68.8	Alte simptome si semne generale specificate
R69	Cauze necunoscute si nespecificate de morbiditate
R70.0	Viteza crescuta de sedimentare a eritrocitelor
R70.1	Vascozitate anormala a plasmei
R74.0	Crestere a nivelelor transaminazei si dehidrogeneza acidului lactic [LDH]
R74.8	Nivele anormale ale altor enzime serice
R74.9	Nivel anormal al enzimei serice nespecificate
R78.0	Prezenta alcoolului in sange
R78.1	Prezenta de opiacee in sange

R78.2 Prezenta cocainei in sange

R78.3 Prezenta de halucinogene in sange

R78.4 Prezenta in sange a altor medicamente susceptibile de dependenta

R78.5 Prezenta unui medicament psihotrop in sange

R78.6 Prezenta unui agent steroidian in sange

R78.7 Prezenta unui nivel anormal de metale grele in sange

R78.8 Prezenta altor substante specificate care nu se gasesc in sange in mod normal

R78.9 Prezenta unei substante nespecificate care nu se gaseste in sange in mod normal

R79.0 Nivel anormal al substante minerale din sange

R79.8 Alte rezultate anormale specificate ale chimiei sangelui

R79.9 Rezultate anormale ale chimiei sangelui, nespecificate

R82.1 Mioglobinurie

R82.6 Nivele de urina anormale avand ca sursa substante in principal nemedicamentoase

R84.0 Rezultate anormale privind examenul din prelevatele provenite din organele respiratorii si torace, nivel anormal al enzimelor

R84.1 Rezultate anormale privind examenul din prelevatele provenite din organele respiratorii si torace, nivel anormal al hormonilor

R84.2 Rezultate anormale privind examenul din prelevatele provenite din organele respiratorii si torace, nivel anormal al altor droguri, medicamente si substante biologice

R84.3 Rezultate anormale privind examenul din prelevatele provenite din organele respiratorii si torace, nivel anormal al substantelor mai ales nemedicale ca sursa

R84.4 Rezultate anormale privind examenul din prelevatele provenite din organele respiratorii si torace, nivele anormale imunologice

R84.5 Rezultate anormale privind examenul din prelevatele provenite din organele respiratorii si torace, nivele anormale microbiologice

R84.6 Rezultate anormale privind examenul din prelevatele provenite din organele respiratorii si torace, nivele anormale citologice

R84.7 Rezultate anormale privind examenul din prelevatele provenite din organele respiratorii si torace, nivele anormale histologice

R84.8 Rezultate anormale privind examenul din prelevatele provenite din organele respiratorii si torace, alte nivele anormale

R84.9 Rezultate anormale privind examenul din prelevatele provenite din organele respiratorii si torace, nivel anormal nespecificat

R87.0 Rezultate anormale privind examenul din prelevatele provenite din organele genitale la femeie, nivel anormal al enzimelor

R87.1 Rezultate anormale privind examenul din prelevatele provenite din organele genitale la femeie, nivel anormal al hormonilor

R87.2 Rezultate anormale privind examenul din prelevatele provenite din organele genitale la femeie, nivel anormal al altor droguri, medicamente si substante biologice

R87.3 Rezultate anormale privind examenul din prelevatele provenite din organele genitale la femeie, nivel anormal al substantelor mai ales nemedicale ca sursa

R87.4 Rezultate anormale privind examenul din prelevatele provenite din organele genitale la femeie, nivele anormale imunologice

R87.5 Rezultate anormale privind examenul din prelevatele provenite din organele genitale la femeie, nivele anormale microbiologice

R87.7 Rezultate anormale privind examenul din prelevatele provenite din organele genitale la femeie, nivele anormale histologice

R87.8 Rezultate anormale privind examenul din prelevatele provenite din organele genitale la femeie, alte nivele anormale

R87.9 Rezultate anormale privind examenul din prelevatele provenite din organele genitale la femeie, nivel anormal nespecificat

R89.0 Rezultate anormale privind examenul din prelevatele provenite din alte organe, nivel anormal al enzimelor

R89.1 Rezultate anormale privind examenul din prelevatele provenite din alte organe, nivel anormal al hormonilor

R89.2 Rezultate anormale privind examenul din prelevatele provenite din alte organe, nivel anormal al altor droguri, medicamente si substante biologice

R89.3 Rezultate anormale privind examenul din prelevatele provenite din alte organe, nivel anormal al substantelor mai ales nemedicale ca sursa

R89.4	Rezultate anormale privind examenul din prelevatele provenite din alte organe, nivele anormale imunologice
R89.5	Rezultate anormale privind examenul din prelevatele provenite din alte organe, nivele anormale microbiologice
R89.6	Rezultate anormale privind examenul din prelevatele provenite din alte organe, nivele anormale citologice
R89.7	Rezultate anormale privind examenul din prelevatele provenite din alte organe, nivele anormale histologice
R89.8	Rezultate anormale privind examenul din prelevatele provenite din alte organe, alte nivele anormale
R89.9	Rezultate anormale privind examenul din prelevatele provenite din alte organe, nivel anormal nespecificat
R93.8	Rezultate anormale in diagnosticul imagistic al altor structuri ale corpului specificate
R96.1	Decesul survenind in mai putin de 24 de ore dupa debutul simptomelor, neexplicat altminteri
R98	Decesul neasistat
R99	Alte cauze de deces rau definite si nespecificate
Z00.0	Examinarea medicala generala
Z00.1	Examinarea de rutina a copilului
Z00.2	Examinare in perioada de crestere rapida in copilarie
Z00.3	Examinare a adolescentului in perioada de crestere
Z00.4	Examinare psihiatrica generala, neclasificata altundeva
Z00.5	Examinarea donatorilor potentiali de organe sau tesut
Z00.6	Examinarea de comparare si control intr-un program de cercetare clinica
Z00.8	Alte examinari generale
Z01.0	Examinari ale ochilor si vederii
Z01.1	Examinare a urechilor si auzului
Z01.2	Examinare dentara
Z01.3	Examinare a tensiunii arteriale
Z01.5	Teste cutanate de diagnostic si sensibilizare
Z01.6	Invetigatia radiologica, neclasificata altundeva
Z01.7	Examen de laborator
Z01.8	Alte examinari speciale specificate
Z01.9	Examinarea (investigatia) speciala, nespecificata
Z02.0	Examinarea pentru admitere in institutii educationale
Z02.1	Examinare pentru angajare in munca
Z02.2	Examinare pentru admitere intr-o institutie rezidentiala
Z02.3	Examinare pentru incorporare in fortele armate
Z02.4	Examinare pentru permis de conducere
Z02.5	Examinare pentru competitie sportiva
Z02.6	Examinare in scopul asigurarii
Z02.7	Eliberare de certificat medical
Z02.8	Alte examinari in scopuri administrative
Z02.9	Examinarea in scopuri administrative, nespecificata
Z03.3	Observatie pentru suspiciunea de tulburari ale sistemului nervos
Z03.6	Observatie pentru suspiciunea de efect toxic al unor substante ingerate
Z03.70	Observatie pentru o afectiune suspectata a nou-nascutului nespecificata
Z03.71	Observatie pentru o afectiune suspectata infectioasa a nou-nascutului
Z03.72	Observatie pentru o afectiune suspectata neurologica a nou-nascutului
Z03.73	Observatie pentru o afectiune suspectata respiratorie a nou-nascutului
Z03.79	Observatie pentru alta afectiune suspectata a nou-nascutului
Z03.8	Observatie pentru alte boli si afectiuni suspectate
Z03.9	Observatie pentru o boala sau afectiune suspectate, nespecificate
Z04.0	Alcooltestul si cautarea de substante farmacologice in sange
Z04.4	Examinarea si supravegherea dupa un presupus viol sau seductie
Z04.5	Examinarea si supravegherea dupa alte leziuni datorite unei agresiuni
Z04.6	Examinarea psihiatrica generala ceruta de autoritati

Z04.8	Examinarea si observatie pentru alte scopuri specificate
Z04.9	Examinarea si observatie pentru motive nespecificate
Z06.1	Infectia cu Staphylococcus Aureus multirezistent la medicamente
Z06.2	Infectia cu Vancomycin rezistent la enterococi
Z06.8	Infectia cu alte microorganisme rezistente la medicamente
Z06.9	Infectia cu microorganisme rezistente la medicamente, nespecificata
Z08.0	Examinare de control dupa chirurgia unei tumori maligne
Z08.1	Examinare de control dupa radioterapia unei tumori maligne
Z08.2	Examinare de control dupa chimioterapia unei tumori maligne
Z08.7	Examinare de control dupa un tratament mixt pentru tumora maligna
Z08.8	Examinare de control dupa alte feluri de tratament pentru tumora maligna
Z08.9	Examinare de control dupa un tratament nespecificat pentru tumora maligna
Z09.0	Examinare de control dupa tratamentul chirurgical al altor afectiuni
Z09.1	Examinare de control dupa radioterapia pentru alte afectiuni
Z09.2	Examinare de control dupa chimioterapia pentru alte afectiuni
Z09.3	Examinare de control dupa psihoterapie
Z09.4	Examinare de control dupa tratamentul unei fracturi
Z09.7	Examinare de control dupa un tratament mixt pentru alte afectiuni
Z09.8	Examinare de control dupa alte tratamente pentru alte afectiuni
Z09.9	Examinare de control dupa un tratament nespecificat pentru alte afectiuni
Z10.0	Examinare de medicina muncii
Z10.1	Examinare generala de rutina a sanatatii rezidentilor unei institutii
Z10.2	Examinare generala de rutina a sanatatii fortele armate
Z10.3	Examinare generala de rutina a sanatatii unei echipe sportive
Z10.8	Examinare generala de rutina a sanatatii unei alte subpopulatii definite
Z11.0	Examinare speciala de screening pentru bolile infectioase intestinale
Z11.1	Examinare speciala de screening a tuberculozei pulmonare
Z11.2	Examinare speciala de screening a altor boli bacteriene
Z11.3	Examinare speciala de screening pentru infectiile cu modalitatea de transmitere predominant sexuala
Z11.4	Examinarea speciala de screening a virusului imunodeficientei umane [HIV]
Z11.5	Examinare speciala de screening pentru alte boli virale
Z11.6	Examinare speciala de screening pentru alte boli prin protozoare si helmintiaze
Z11.8	Examinare speciala de screening pentru alte boli infectioase si parazitare
Z11.9	Examinare speciala de screening pentru boli infectioase si parazitare, nespecificate
Z12.0	Examinare speciala de screening pentru tumora stomacului
Z12.1	Examinare speciala de screening pentru tumora tractului intestinal
Z12.2	Examinare speciala de screening pentru tumora sistemului respirator
Z12.3	Examinare speciala de screening pentru tumora sanului
Z12.4	Examinare speciala de screening pentru tumora colului uterin
Z12.5	Examinare speciala de screening pentru tumora prostatei
Z12.6	Examinare speciala de screening pentru tumora vezicii urinare
Z12.8	Examinare speciala de screening pentru tumori cu alte localizari
Z12.9	Examinare speciala de screening pentru tumora, nespecificata
Z13.0	Examinare speciala de screening pentru bolile sangelui, ale organelor hematopoietice si unele tulburari ale sistemului imunitar

Z13.1 Examinarea speciala de screening pentru diabet mellitus

Z13.2 Examinarea speciala de screening pentru tulburari de nutritie

Z13.3 Examinarea speciala de screening pentru tulburari mintale si de comportament

Z13.4 Examinarea speciala de screening pentru anumite tulburari de dezvoltare in copilarie

Z13.5 Examinarea speciala de screening pentru tulburarile ochiului si urechii

Z13.6 Examinarea speciala de screening pentru tulburarile cardio-vasculare

Z13.7 Examinarea speciala de screening pentru malformatii congenitale, deformatii si anomalii cromozomiale

Z13.81 Examinarea speciala de screening pentru tulburarile sistemului nervos

Z13.82 Examinarea speciala de screening pentru tulburarile respiratorii

Z13.83 Examinarea speciala de screening pentru tulburarile tractului digestiv

Z13.84 Examinarea speciala de screening pentru tulburarile musculo-scheletale

Z13.85 Examinarea speciala de screening pentru tulburarile sistemului genito-urinar

Z13.86 Examinarea speciala de screening pentru tulburarile de metabolism si ale glandelor endocrine

Z13.88 Examinarea speciala de screening pentru alte boli si tulburari specificate

Z13.9 Examinarea speciala de screening, nespecificata

Z20.0 Contact cu sau expunere la boli infectioase intestinale

Z20.1 Contact cu sau expunere la tuberculoza

Z20.2 Contact cu sau expunere la infectii cu mod de transmitere predominant sexual

Z20.3 Contact cu sau expunere la rabie

Z20.4 Contact cu sau expunere la rubeola

Z20.5 Contact cu sau expunere la hepatita virala

Z20.6 Contact cu sau expunere la virusul imunodeficientei umane [HIV]

Z20.7 Contact cu sau expunere la pediculoza, acariaza sau alte infestatii

Z20.8 Contact cu sau expunere la alte boli transmisibile

Z20.9 Contact cu sau expunere la boli transmisibile, nespecificate

Z22.0 Purtator de bacil al febrei tifoide

Z22.1 Purtator de alte boli infectioase intestinale

Z22.2 Purtator de difterie

Z22.3 Purtator de alte boli bacteriene, specificate

Z22.4 Purtator de bacili ai infectiilor cu mod de transmitere predominant sexual

Z22.8 Purtator de alte boli infectioase

Z22.9 Purtator de boala infectioasa, nespecificata

Z23.0 Necesitatea imunizarii contra holerei neasociata cu alte boli

Z23.1 Necesitatea imunizarii contra tifoidei si paratifoidei [TAB] neasociate cu alte boli

Z23.2 Necesitatea imunizarii contra tuberculozei [BCG]

Z23.3 Necesitatea imunizarii contra pestei

Z23.4 Necesitatea imunizarii contra tularemiei

Z23.5 Necesitatea imunizarii contra tetanosului neasociat cu alta boala

Z23.6 Necesitatea imunizarii contra difteriei neasociata cu alte boli

Z23.7 Necesitatea imunizarii contra tusei convulsive neasociata cu alte boli

Z23.8 Necesitatea imunizarii contra altor boli bacteriene neasociate cu alte boli

Z24.0 Necesitatea imunizarii contra poliomielitei

Z24.1 Necesitatea imunizarii contra encefalitei virale transmisa de artropode

Z24.2 Necesitatea imunizarii contra rabiei

Z24.3 Necesitatea imunizarii contra febrei galbene

Z24.4 Necesitatea imunizarii contra rujeolei neasociata cu alte boli

Z24.5 Necesitatea imunizarii contra rubeolei neasociata cu alte boli

Z24.6 Necesitatea imunizarii contra hepatitei virale

Z25.0 Necesitatea imunizarii contra oreionului neasociat cu alte boli

Z25.1 Necesitatea imunizarii contra gripei

Z25.8 Necesitatea imunizarii contra altor boli virale specificate, neasociate cu alte boli

Z26.0 Necesitatea imunizarii contra leishmaniozei

Z26.8 Necesitatea imunizarii contra altor boli infectioase specificate neasociate cu alte boli

Z26.9 Necesitatea imunizarii contra unei boli infectioase nespecificata

Z27.0 Necesitatea imunizarii contra holerei cu tifoida-paratifoida [holera+TAB]

Z27.1 Necesitatea imunizarii contra difteriei-tetanosului si tusei convulsive, asociate [DTP]

Z27.2 Necesitatea imunizarii contra difteriei-tetanosului-tusei convulsive si tifoidei-paratifoidei [DTP+TAB]

Z27.3 Necesitatea imunizarii contra difteriei-tetanosului-tusei convulsive si pilomielitei [DTP+polio]

Z27.4 Necesitatea imunizarii contra rujeolei-oreionului-rubeolei [MMR]

Z27.8 Necesitatea imunizarii contra altor asociatii de boli infectioase

Z27.9 Necesitatea imunizarii asociate contra unei asociatii nespecificate de boli infectioase

Z28.0 Imunizare neefectuata din cauza contraindicatiei medicale

Z28.1 Imunizare neefectuata din cauza deciziei pacientului din motive de credinta religioasa si presiune a unor grupuri

Z28.2 Imunizare neefectuata din cauza deciziei pacientului din alte motive de credinta religioasa si nespecificate

Z28.8 Imunizare neefectuata din alte motive

Z28.9 Imunizare neefectuata din motive nespecificate

Z29.0 Izolarea

Z29.1 Imunoterapia profilactica

Z29.2 Alte masuri de chimioterapie profilactica

Z29.8 Alte masuri profilactice specificate

Z29.9 Masuri profilactice, nespecificate

Z30.0 Sfaturi si consiliere generala privind contraceptia

Z30.4 Supravegherea medicamentelor contraceptive

Z30.8 Alte forme de supraveghere a contraceptiei

Z30.9 Supravegherea contraceptiei, nespecificata

Z31.1 Inseminare artificiala

Z31.5 Consiliere genetica

Z31.6 Consiliere generala si sfaturi privind procrearea

Z31.9 Supravegherea procrearii, nespecificata

Z40.08 Chirurgia profilactica pentru factori de risc legati de alte tumori maligne

Z40.8 Alte tipuri de chirurgie profilactica

Z40.9 Chirurgia profilactica, nespecificata

Z41.3 Perforarea lobului urechii

Z41.8 Alte proceduri pentru alte scopuri decat remedierea starii de sanatate

Z41.9 Proceduri pentru alte scopuri decat remedierea starii de sanatate, nespecificate

Z43.8 Supravegherea altor orificii artificiale

Z43.9 Supravegherea unui orificiu natural nespecificat

Z44.2 Amplasarea si ajustarea unui ochi artificial

Z44.8 Amplasarea si ajustarea altor dispozitive prostetice externe

Z44.9 Amplasarea si ajustarea unui dispozitiv prostetic extern nespecificat

Z45.1 Ajustarea si intretinerea unei pompe de infuzie

Z45.2 Ajustarea si intretinerea unui dispozitiv de acces vascular

Z45.3 Ajustarea si intretinerea unei proteze auditive implantate

Z45.8 Ajustarea si intretinerea altor dispozitive implantate

Z45.9 Ajustarea si intretinerea unui dispozitiv implantat, nespecificat

Z46.0 Amplasarea si ajustarea ochelarilor si lentilelor de contact

Z46.1 Amplasarea si ajustarea unui aparat auditiv

Z46.2 Amplasarea si ajustarea altor dispozitive legate de sistemul nervos si organele de simt

Z46.3 Amplasarea si ajustarea prostezelor dentare

Z46.4 Amplasarea si ajustarea aparatelor ortodontice

Z46.8 Amplasarea si ajustarea altor dispozitive specificate

Z46.9 Amplasarea si ajustarea unui dispozitiv nespecificat

Z48.0	Supravegherea suturilor si pansamentelor chirurgicale
Z48.8	Alte ingrijiri de control specificate dupa o interventie chirurgicala
Z48.9	Ingrijire de control chirurgical, nespecificata
Z49.0	Ingrijiri preparative pentru dializa
Z50.0	Reabilitare cardiaca
Z50.1	Alte terapii fizice
Z50.2	Reabilitarea alcoolicilor
Z50.3	Reabilitarea drogatilor
Z50.4	Psihoterapia, neclasificata altundeva
Z50.5	Terapia de grup
Z50.6	Exercitii ortoptice
Z50.7	Terapia ocupationala si reabilitarea profesionala, neclasificate altundeva
Z50.8	Ingrijiri implicand alte proceduri de reabilitare
Z50.9	Ingrijiri implicand o procedura de reabilitare, nespecificata
Z51.3	Transfuzie de sange fara un diagnostic stabilit
Z51.4	Ingrijiri pregatitoare pentru tratament ulterior, neclasificate altundeva
Z51.5	Ingrijiri paleative
Z51.6	Desensibilizarea la alergeni
Z51.88	Alte ingrijiri medicale specificate
Z51.9	Ingrijire medicala, nespecificata
Z52.00	Donator de sange integral
Z52.08	Alte produse de sange donate
Z52.3	Donator de maduva osoasa
Z52.5	Donator de cornee
Z52.6	Donator de ficat
Z52.7	Donator de inima
Z52.8	Donator de alte organe si tesuturi
Z52.9	Donator de organe si tesuturi, nespecificat
Z53.0	Procedura neefectuata din cauza contraindicatiei
Z53.1	Procedura neefectuata din cauza deciziei pacientului din motive de credinta sau presiune de grup
Z53.2	Procedura neefectuata din cauza deciziei pacientului din alte motive si nespecificate
Z53.8	Proceduri neefectuate din alte motive
Z53.9	Procedura neefectuata, motiv nespecificat
Z54.0	Convalescenta dupa interventie chirurgicala
Z54.1	Convalescenta dupa radioterapie
Z54.2	Convalescenta dupa chimioterapie
Z54.3	Convalescenta dupa psihoterapie
Z54.4	Convalescenta dupa tratamentul unei fracturi
Z54.7	Convalescenta dupa un tratament mixt
Z54.8	Convalescenta dupa alt tip de tratament
Z54.9	Convalescenta dupa un tratament nespecificat
Z55.0	Analfabetism sau nivel scazut educativ
Z55.1	Scolarizarea imposibila sau inaccesibila
Z55.2	Esec la examene
Z55.3	Rezultate scolare necorespunzatoare
Z55.4	Adaptare necorespunzatoare educativa si neintelegere cu personalul didactic si colegii de clasa
Z55.8	Alte probleme legate de educatie si alfabetizare
Z55.9	Probleme legate de educatie si alfabetizare, nespecificate
Z56.0	Somaj, nespecificat
Z56.1	Schimbarea postului (serviciului)
Z56.2	Amenintare cu pierderea serviciului
Z56.3	Stress legat de programul de munca
Z56.4	Neintelegere cu patronul (superiorul) si colegii de munca
Z56.5	Neadaptarea la munca
Z56.6	Alte dificultati fizice si mentale legate de serviciu
Z56.7	Alte probleme legate de serviciu si nespecificate
Z57.0	Expunerea profesionala la zgomot
Z57.1	Expunerea profesionala la radiatii
Z57.2	Expunerea profesionala la pulberi
Z57.3	Expunerea profesionala la alti poluanti atmosferici

Z57.4 Expunerea profesionala la agenti toxici in agricultura

Z57.5 Expunerea profesionala la alti agenti toxici in alte ramuri industriale

Z57.6 Expunerea profesionala la temperaturi extreme

Z57.7 Expunerea profesionala la vibratii

Z57.8 Expunerea profesionala la alti factori de risc

Z57.9 Expunerea profesionala la factori de risc nespecificati

Z58.0 Expunere la zgomot

Z58.1 Expunerea la poluarea atmosferica

Z58.2 Expunere la poluarea apei

Z58.3 Expunerea la poluarea solului

Z58.4 Expunere la radiatii

Z58.5 Expunere la alte forme de poluare

Z58.6 Apa potabila insuficienta

Z58.8 Alte probleme legate de mediul inconjurator

Z58.9 Probleme legate de mediul inconjurator, nespecificate

Z59.0 Absenta locuintei

Z59.1 Locuinta neadecvata

Z59.2 Neintelegere cu vecinii, locatarii si proprietarul

Z59.3 Probleme legate de persoane locuind intr-o institutie

Z59.4 Alimentatie defectuoasa

Z59.5 Saracia extrema

Z59.6 Venituri slabe

Z59.7 Acoperire sociala sau ajutoare sociale insuficiente

Z59.8 Alte probleme legate de locuinta si conditiile economice

Z59.9 Probleme legate de locuinta si conditiile economice, nespecificate

Z60.0 Probleme de acomodare la tranzitiile modului de viata

Z60.1 Situatia parentala atipica

Z60.2 Traind singur

Z60.3 Dificultati legate de adaptarea la cultura

Z60.4 Excluderea si respingerea sociala

Z60.5 Tinta perceputa ca discrimanare si persecutie

Z60.8 Alte probleme legate de mediul social

Z60.9 Probleme legate de mediul social, nespecificate

Z61.0 Pierderea relatiilor afective in copilarie

Z61.1 Mutarea de acasa in copilarie

Z61.2 Model alterat de relatii familiale in copilarie

Z61.3 Evenimente rezultand in pierderea stimei pentru sine in copilarie

Z61.4 Probleme legate de un pretins abuz sexual asupra copilului de catre o persoana din anturajul lui imediat

Z61.5 Probleme legate de un pretins abuz sexual asupra copilului de catre o persoana straina de anturajul lui imediat

Z61.6 Probleme legate de o pretinsa maltratare fizica a unui copil

Z61.7 Experienta personala terifianta in copilarie

Z61.8 Alte evenimente negative legate de copilarie

Z61.9 Evenimente negative legate de copilarie, nespecificate

Z62.0 Supraveghere si control neadecvat din partea parintilor

Z62.1 Supraprotectia parinteasca

Z62.2 Educatia institutionala

Z62.3 Ostilitate fata de copil si transformarea lui in "tap ispasitor"

Z62.4 Neglijenta emotionala fata de copil

Z62.5 Alte dificultati legate de neglijenta in educarea unui copil

Z62.6 Presiuni necorespunzatoare din partea parintilor si alte defecte de educatie

Z62.8 Alte probleme specifice legate de educatia unui copil

Z62.9 Probleme legate de educatia unui copil, nespecificate

Z63.0 Probleme in relatiile cu sotul (sotia) sau partenerul

Z63.1 Probleme in raporturile cu parintii si socrii

Z63.2 Ajutor familial neadecvat

Z63.3 Absenta unui membru al familiei

Z63.4 Disparitia sau decesul unui membru al familiei

Z63.5 Dezmembrarea familiei prin separare sau divort

Z63.6 Dependenta de nevoia de ingrijiri acasa

Z63.7 Alte evenimente dificile cu incidenta asupra familiei sau gospodariei

Z63.8 Alte probleme specifice legate de anturajul imediat

Z63.9 Probleme legate de anturajul imediat, nespecificate

Z64.2 Cautarea sau acceptarea interventiilor fizice, nutritive si chimice cunoscute ca periculoase si vatamatoare

Z64.3 Cautarea si acceptarea unei interventii comportamentale si psihologice cunoscute ca periculoase si vatamatoare

Z64.4 Neintelegere cu consilierii

Z65.0 Condamnari, de un tribunal civil sau penal fara detentie

Z65.1 Detentia si alte incarcerari

Z65.2 Probleme legate de eliberarea din inchisoare

Z65.3 Probleme legate de alte circumstante legale

Z65.4 Victima unei crime sau a unui act terorist

Z65.5 Expunerea la o catastrofa, razboi sau alte ostilitati

Z65.8 Alte probleme specificate legate de circumstante psiho-sociale

Z65.9 Probleme legate de circumstante psiho-sociale nespecificate

Z70.0 Consiliere legata de atitudinea sexuala

Z70.1 Consiliere legata de comportamentul si orientarea sexuala a pacientului

Z70.2 Consiliere legata de comportamentul si orientarea sexuala a unei terte persoane

Z70.3 Consiliere legata de preocuparile mixte privind atitudinea, comportamentul si orientarea sexuala

Z70.8 Alte forme de consiliere in materie de sex

Z70.9 Consiliere in materie de sex, nespecificata

Z71.0 Persoana care cere consiliere pentru alta persoana

Z71.1 Persoana suferind de teama unei boli la care nu s-a pus nici un diagnostic

Z71.2 Persoana consiliata pentru explicatia rezultatelor unor examinari

Z71.3 Consiliere si supraveghere a regimului alimentar

Z71.4 Consiliere si supraveghere a tulburarilor datorite consumului de alcool

Z71.5 Consiliere si supraveghere a tulburarilor datorite consumului de droguri

Z71.6 Consiliere si supraveghere a tulburarilor datorite consumului de tutun

Z71.7 Consiliere legata de virusul imunodeficientei umane [HIV]

Z71.8 Alte forme de consiliere specificate

Z71.9 Consiliere, nespecificata

Z72.0 Folosirea tutunului, in prezent

Z72.1 Consumul de alcool

Z72.2 Consumul de droguri

Z72.3 Lipsa de exercitiu fizic

Z72.4 Regim si obiceiuri alimentare neadecvate

Z72.5 Comportament sexual cu risc crescut

Z72.6 Jocuri de noroc si pariuri

Z72.8 Alte probleme legate de stilul de viata

Z72.9 Probleme legate de stilul de viata, nespecificate

Z73.0 Surmenaj

Z73.1 Agravarea trasaturilor de personalitate

Z73.2 Lipsa de relaxare si de timp liber

Z73.3 Stress, neclasificat altundeva

Z73.4 Capacitate sociala inadecvata, neclasificata altundeva

Z73.5 Conflict de rol social, neclasificat altundeva

Z73.6 Limitarea activitatii datorita invaliditatii

Z73.8 Alte probleme legate de dificultatea organizarii propriului mod de viata

Z73.9 Probleme legate de dificultatea organizarii propriului mod de viata, nespecificate

Z74.0 Mobilitate redusa

Z74.1 Nevoia de asistenta cu ingrijire personala

Z74.2 Necesitatea pentru asistenta acordata acasa si nici un alt membru al gospodăriei nu poate sa acorde ingrijiri

Z74.3 Nevoia unei supravegheri permanente

Z74.8 Alte probleme legate de dependenta fata de persoana care asigura ingrijiri medicale

Z74.9 Probleme legate de dependenta fata de persoana care asigura ingrijiri medicale, nespecificate

Z75.0 Servicii medicale nedisponibile la domiciliu

Z75.10 Persoana asteptand internare intr-un spital de acuti

Z75.11 Persoana asteptand internare intr-o institutie care acorda servicii de ingrijiri batranilor

Z75.12 Persoana asteptand internare intr-o unitate/institutie psihiatrica

Z75.13 Persoana asteptand internare intr-o unitate/institutie de reabilitare

Z75.14 Persoana asteptand internare intr-o unitate/institutie care acorda ingrijiri paleative

Z75.18 Persoana asteptand internare in alte institutii de ingrijiri de sanatate

Z75.19 Persoana asteptand internare intr-o institutie medicala adecvata, localizata altundeva, nespecificata

Z75.2 Alte perioade de asteptare pentru investigatie si tratament

Z75.3 Unitati de ingrijiri medicale nedisponibile sau neaccesibile

Z75.4 Alte organizatii de intrajutorare nedisponibile sau neaccesibile

Z75.5 Ingrijiri dispensate pentru a ajuta familiile in timpul vacantelor

Z75.8 Alte probleme legate de institutiile medicale si de alte ingrijiri de sanatate

Z75.9 Probleme nespecificate legate de legate de institutiile medicale si de alte ingrijiri de sanatate

Z76.0 Repetarea unei prescriptii

Z76.1 Supravegherea si ingrijirea medicala a copiilor gasiti

Z76.2 Supravegherea si ingrijirea medicala a sanatatii altor sugari si copii

Z76.3 Persoana sanatoasa acompaniind un bolnav

Z76.4 Alte persoane institutionalizate in institutiile de ingrijiri de sanatate

Z76.5 Persoana simuland boala [simulare constienta]

Z76.8 Persoane care recurg la serviciile de sanatate din alte motive specificate

Z76.9 Persoane care recurg la serviciile de sanatate din motive nespecificate

Z80.0 Istoric familial de tumora maligna a aparatului digestiv

Z80.1 Istoric familial de tumora maligna a traheii, bronhiilor si pulmonului

Z80.2 Istoric familial de tumora maligna a altor organe respiratorii si intratoracice

Z80.3 Istoric familial de tumora maligna a sanului

Z80.4 Istoric familial de tumora maligna a organelor genitale

Z80.5 Istoric familial de tumora maligna a tractului urinar

Z80.6 Istoric familial de leucemie

Z80.7 Istoric familial de alte tumori maligne ale tesutului limfoid, hematopoietic si inrudite

Z80.8 Istoric familial de tumora maligna a altor organe si sisteme

Z80.9 Istoric familial de tumora maligna, nespecificat

Z81.0 Istoric familial de retardare mentala

Z81.1 Istoric familial de tulburari ale abuzului de alcool

Z81.2 Istoric familial de tulburari ale abuzului de tutun

Z81.3 Istoric familial de tulburarile abuzului de substante psiho-active

Z81.4 Istoric familial de tulburarile abuzului de alte substante

Z81.8 Istoric familial de alte tulburari mentale si de comportament

Z82.0 Istoric familial de epilepsie si alte afectiuni ale sistemului nervos

Z82.1 Istoric familial de cecitate si pierderea vederii

Z82.2 Istoric familial de surditate si pierderea auzului

Z82.3 Istoric familial de accident vascular cerebral

Z82.4 Istoric familial de boli cardiace ischemice si alte boli ale sistemului circulator

Z82.5 Istoric familial de astm si alte boli cronice ale cailor respiratorii inferioare

Z82.6 Istoric familial de artrita si alte boli ale sistemului musculo-scheletal si tesutului conjunctiv

Z82.7 Istoric familial de malformatii congenitale, deformari si anomalii cromosomiale

Z82.8 Istoric familial de alte incapacitati si boli cronice ducand la invaliditate, neclasificat altundeva

Z83.0 Istoric familial de infectie prin virusul imunodeficientei umane [HIV]

Z83.1 Istoric familial de alte boli infectioase si parazitare

Z83.2 Istoric familial de boli ale sangelui si ale organelor hematopoietice si anumite tulburari ale sistemului imunitar

Z83.3 Istoric familial de diabet mellitus

Z83.4 Istoric familial de alte boli endocrine, de nutritie si metabolism

Z83.5 Istoric familial de tulburari de vedere si auz

Z83.6 Istoric familial de tulburari ale aparatului respirator

Z83.7 Istoric familial de boli ale aparatului digestiv

Z84.0 Istoric familial de boli de piele si tesut celular subcutanat

Z84.1 Istoric familial de tulburari ale rinichiului si ureterului

Z84.2 Istoric familial de alte boli ale sistemului genito-urinar

Z84.3 Istoric familial de consangvinitate

Z84.8 Istoric familial al altor afectiuni specificate

Z86.0 Istoric personal de alte tumori maligne

Z86.10 Istoric personal de boli infectioase si parazitare nespecificate

Z86.11 Istoric personal de tuberculoza

Z86.12 Istoric personal de poliomielita

Z86.13 Istoric personal de malarie

Z86.18 Istoric personal al altor boli infectioase si parazitare

Z86.2 Istoric personal de boli de sange si ale organelor hematopoietice si anumite tulburari ale sistemului imunitar

Z86.3 Istoric personal de boli endocrine, de nutritie si metabolism

Z86.41 Istoric personal de tulburare datorita consumului de alcool

Z86.42 Istoric personal de tulburare datorita consumului de droguri

Z86.43 Istoric personal de tulburare datorita consumului de tutun

Z86.5 Istoric personal al altor tulburari mentale si de comportament

Z86.6 Istoric personal de boli ale sistemului nervos si organelor de simt

Z86.7 Istoric personal de boli ale aparatului circulator

Z87.0 Istoric personal de boala a aparatului respirator

Z87.10 Istoric personal de boala digestiva nespecificata

Z87.11 Istoric personal de ulcer peptic

Z87.12 Istoric personal de polipoza a colonului

Z87.18 Istoric personal de alte boli ale aparatului digestiv

Z87.2 Istoric personal de boli ale pielii si tesutului celular subcutanat

Z87.3 Istoric personal de boli ale sistemului musculo-scheletal si tesutului conjunctiv

Z87.4 Istoric personal de boli ale aparatului genito-urinar

Z87.5 Istoric personal de complicatii ale sarcinii, nasterii si lauziei

Z87.6 Istoric personal al anumitor afectiuni aparute in perioada perinatala

Z87.7 Istoric personal de malformatii congenitale, deformari si anomalii cromosomiale

Z87.8 Istoric personal al altor afectiuni specificate

Z88.0 Istoric personal de alergie la penicilina

Z88.1 Istoric personal de alergie la alte antibiotice

Z88.2 Istoric personal de alergie la sulfamide

Z88.3 Istoric personal de alergie la alti agenti anti-infectiosi

Z88.4 Istoric personal de alergie la anestezice

Z88.5 Istoric personal de alergie la narcotice

Z88.6 Istoric personal de alergie la analgezice

Z88.7 Istoric personal de alergie la seruri si vaccinuri

Z88.8 Istoric personal de alergie la alte droguri, medicamente si substante biologice

Z88.9 Istoric personal de alergie la droguri, medicamente si substante biologice nespecificate

Z89.0 Absenta dobandita a degetului(lor) de la mana [inclusiv policele], unilateral

Z89.1 Absenta dobandita a mainii si pumnului

Z89.2 Absenta dobandita a unui membru superior deasupra pumnului

Z89.3 Absenta dobandita a celor doua membre superioare [orice nivel]

Z89.4 Absenta dobandita a piciorului si gleznei

Z89.5 Absenta dobandita a gambei la sau sub genunchi

Z89.6 Absenta dobandita a coapsei deasupra genunchiului

Z89.7 Absenta dobandita a celor doua membre inferioare [orice nivel, cu exceptia numai a degetelor]

Z89.8 Absenta dobandita a membrelor superioare si inferioare [orice nivel]

Z89.9 Absenta dobandita a unui membru, nespecificata

Z90.0 Absenta dobandita a unei parti a capului si gatului

Z90.4 Absenta dobandita a altor parti ale aparatului digestiv

Z90.6 Absenta dobandita a altor organe ale tractului urinar

Z90.7 Absenta dobandita a organului(lor) genital(e)

Z90.8 Absenta dobandita a altor organe

Z91.0 Istoric personal de alergie, alta decit cea la medicamente si substante biologice

Z91.1 Istoric personal de neurmare a unui tratament medical sau a unui regim

Z91.2 Istoric personal legat de igiena personala slaba

Z91.3 Istoric personal de program anormal de veghe-somn

Z91.4 Istoric personal de trauma psihologica, neclasificata altundeva

Z91.5 Istoric personal de auto-mutilare

Z91.6 Istoric personal de alte traume fizice

Z91.8 Istoric personal legat de alti factori de risc specificati, neclasificati altundeva

Z92.0 Istoric personal de contraceptie

Z92.1 Istoric personal de utilizare (actuala) pe termen lung de anticoagulante

Z92.2 Istoric personal de utilizare (actuala) pe termen lung a altor medicamente

Z92.3 Istoric personal de iradiere

Z92.4 Istoric personal de interventii chirurgicale majore, neclasificate altundeva

Z92.5 Istoric personal de masuri de reabilitare

Z92.8 Istoric personal de alte tratamente medicale

Z92.9 Istoric personal de tratament medical, nespecificat

Z93.0 Starea traheostomiei

Z93.1 Starea gastrostomiei

Z93.2 Starea ileostomiei

Z93.3 Starea colostomiei

Z93.4 Alte stari ale orificiilor artificiale ale tractului digestiv

Z93.5 Starea cistostomiei

Z93.6 Alte stari ale orificiilor artificiale ale tractului urinar

Z93.8 Alte stari ale orificiilor artificiale

Z93.9 Stari ale orificiilor artificiale, nespecificate

Z94.9 Starea transplantului de organ sau tesut, nespecificata

Z95.1 Prezenta unei grefe de bypass aorto-coronarian

Z95.5 Prezenta de implant si grefa de angioplastie coronariana

Z96.2 Prezenta unor implanturi otologice si audiologice

Z96.3 Prezenta unui laringe artificial

Z96.4 Prezenta unor implanturi endocrine

Z96.5 Prezenta de implanturi de radacini dentare si mandibulare

Z96.7 Prezenta de implanturi ale altor oase si tendoane

Z96.8 Prezenta altor implanturi functionale specificate

Z97.2 Prezenta unei proteze dentare (completa) (partiala)

Z97.3 Prezenta ochelarilor si lentilelor de contact

Z97.4 Prezenta unui aparat auditiv extern

Z97.5 Prezenta unui dispozitiv contraceptiv (intrauterin)

Z97.8 Prezenta altor dispozitive specificate

Z98.0 Starea bypassului intestinal si anastomozei

Z98.1 Status artrodezic

Z98.2 Prezenta unui dispozitiv de drenaj al lichidului cefalo-rahidian

Z98.8 Alte stari postprocedurale specificate

Z99.0 Dependenta de un aparat de aspiratie

Z99.1 Dependenta de un aparat de respiratie

Z99.2 Dependenta de dializa renala

Z99.3 Dependenta de un scaun cu rotile

Z99.8 Dependenta de folosirea altor masini si dispozitive medicale

Z99.9 Dependenta de folosirea unei masini si dispozitiv medical nespecificate

ADRG Z01 **Proceduri in sala de operatii cu diagnostice stabilite prin contacte cu alte servicii de sanatate**

Proceduri in sala de operatii sau pacemaker

DRG Z01A **Proceduri in sala de operatii cu diagnostice stabilite prin contacte cu alte servicii de sanatate cu CC catastrofale/severe**

PCCL >2

DRG Z01B **Proceduri in sala de operatii cu diagnostice stabilite prin contacte cu alte servicii de sanatate fara CC catastrofale/severe**

ADRG Z40 **Monitorizare dupa tratament complet cu endoscopie**

Diagnostice principale in tabelul TAB-Z40-1 si Proceduri in tabelul TAB-Z40-2

DRG Z40Z **Monitorizare dupa tratament complet cu endoscopie**

Diagnostice (TAB-Z40-1)

Z01.3 Examinare a tensiunii arteriale

Z01.8 Alte examinari speciale specificate

Z08.0 Examinare de control dupa chirurgia unei tumori maligne

Z08.1 Examinare de control dupa radioterapia unei tumori maligne

Z08.2 Examinare de control dupa chimioterapia unei tumori maligne

Z08.7 Examinare de control dupa un tratament mixt pentru tumora maligna

Z08.8 Examinare de control dupa alte feluri de tratament pentru tumora maligna

Z08.9 Examinare de control dupa un tratament nespecificat pentru tumora maligna

Z09.0 Examinare de control dupa tratamentul chirurgical al altor afectiuni

Z09.1 Examinare de control dupa radioterapia pentru alte afectiuni

Z09.2 Examinare de control dupa chimioterapia pentru alte afectiuni

Z09.3 Examinare de control dupa psihoterapie

Z09.4 Examinare de control dupa tratamentul unei fracturi

Z09.7 Examinare de control dupa un tratament mixt pentru alte afectiuni

Z09.8 Examinare de control dupa alte tratamente pentru alte afectiuni

Z09.9 Examinare de control dupa un tratament nespecificat pentru alte afectiuni

Z28.0 Imunizare neefectuata din cauza contraindicatiei medicale

Z28.1 Imunizare neefectuata din cauza deciziei pacientului din motive de credinta religioasa si presiune a unor grupuri

Z28.2 Imunizare neefectuata din cauza deciziei pacientului din alte motive de credinta religioasa si nespecificate

Z28.8 Imunizare neefectuata din alte motive

Z28.9 Imunizare neefectuata din motive nespecificate

Z29.1 Imunoterapia profilactica

Z29.2 Alte masuri de chimioterapie profilactica

Z48.0 Supravegherea suturilor si pansamentelor chirurgicale

Z51.6 Desensibilizarea la alergeni

Z53.0 Procedura neefectuata din cauza contraindicatiei

Z53.1 Procedura neefectuata din cauza deciziei pacientului din motive de credinta sau presiune de grup

Z53.2 Procedura neefectuata din cauza deciziei pacientului din alte motive si nespecificate

Z53.8 Proceduri neefectuate din alte motive

Z53.9 Procedura neefectuata, motiv nespecificat

Z80.0 Istoric familial de tumora maligna a aparatului digestiv

Z80.8 Istoric familial de tumora maligna a altor organe si sisteme

Z83.3 Istoric familial de diabet mellitus

Z83.4 Istoric familial de alte boli endocrine, de nutritie si metabolism

Z83.7 Istoric familial de boli ale aparatului digestiv

Z84.2 Istoric familial de alte boli ale sistemului genito-urinar

Proceduri (TAB-Z40-2)

30071-01‡ Biopsie aspirativa rectala

30442-00‡ Coledocoscopia

30451-02‡ Inlocuirea endoscopica a stentului biliar

30452-00‡ Coledocoscopia cu dilatatia cu balon a stricturilor

30452-01‡ Coledocoscopia cu trecerea unui stent

30458-00‡ Biopsia din sfincterul Oddi

30473-00‡ Panendoscopia pana la duoden

30473-01‡ Panendoscopia pana la duoden cu biopsie

30473-02‡ Panendoscopia prin stomele artificiale

30473-03‡ Esofagoscopia flexibila

30473-04‡ Esofagoscopia cu biopsie

30473-05‡ Panendoscopia pana la ileum

30473-06‡ Endoscopia ileala cu biopsie

30476-00‡ Scleroterapia endoscopica a leziunilor esofagiene nonhemoragice

30476-01‡ Scleroterapia endoscopica a leziunilor jonctiunii esofago-gastrice nonhemoragice

30476-02‡ Bandarea endoscopica a varicelor esofagiene

30476-03‡ Bandarea endoscopica a varicelor gastrice

30478-03‡ Panendoscopia pana la duoden cu coagulare laser

30478-04‡ Panendoscopia pana la duoden cu excizia leziunii

30478-06‡ Scleroterapia endoscopica a leziunilor esofagiene hemoragice

30478-07‡ Injectarea endoscopica a leziunilor gastrice sau duodenale

30478-09‡ Scleroterapia endoscopica a leziunilor jonctiunii esofagogastrice hemoragice

30478-11‡ Diatermia endoscopica a esofagului

30478-12‡ Esofagoscopia cu termocoagulare

30478-13‡ Esofagoscopia cu excizia leziunii

30478-17‡ Panendoscopia pana la ileum cu coagulare laser

30478-18‡ Panendoscopia pana la ileum cu excizia leziunii

30478-19‡ Esofagoscopia cu alt tip de coagulare

30478-20‡ Panendoscopia pana la duoden cu alte tipuri de coagulare

30478-21‡ Panendoscopia pana la ileum cu alte tipuri de coagulare

30479-00‡ Terapia endoscopica cu laser a leziunilor esofagiene

30479-01‡ Terapia endoscopica cu laser a leziunilor rectale

30479-02‡ Terapia endoscopica cu laser a leziunilor intestinului gros

30484-00‡ Colangiopancreatografia retrograda endoscopica

30484-01‡ Colangiografia retrograda endoscopica

30484-02‡ Pancreatografia retrograda endoscopica

30485-00‡ Sfincterotomia endoscopica Oddiana

30491-00‡ Stentarea endoscopica a tractului biliar

30491-01‡ Stentarea endoscopica a ductului pancreatic

30494-00‡ Dilatatia endoscopica a tractului biliar

32075-00‡ Sigmoidoscopia rigida

32075-01‡ Sigmoidoscopia rigida cu biopsie

32084-00‡ Colonoscopia flexibila pana la flexura hepatica

32084-01‡ Colonoscopia flexibila pana la flexura hepatica, cu biopsie

32087-00‡ Colonoscopia flexibila pana la flexura hepatica, cu polipectomie

32090-00‡ Colonoscopia flexibila pana la cec

32090-01‡ Colonoscopia flexibila pana la cec, cu biopsie

32093-00‡ Colonoscopia flexibila pana la cec, cu polipectomie

32095-00‡ Examinarea endoscopica a intestinului subtire prin stoma artificiala

35539-04‡ Vaginoscopia

35614-00‡ Colposcopia

35630-00‡ Histeroscopia diagnostica

35633-02‡ Histeroscopia cu cateterizare tubara

36627-00‡ Nefroscopia percutanata

36627-02‡ Nefroscopia percutanata cu extragerea calculilor renali

36633-00‡ Nefroscopia percutanata cu incizarea pelvisului renal

36633-01‡ Nefroscopia percutanata cu incizarea calicelui renal

36633-02‡ Nefroscopia percutanata cu incizarea ureterului

36652-00‡ Pieloscopia retrograda

36803-00‡ Ureteroscopia

36812-00‡ Cistoscopia

36812-01‡ Cistoscopia prin stoma artificiala

37315-00‡ Uretroscopia

41764-00‡ Endoscopia nazala

41764-02‡ Examinare fibroscopica a faringelui

41764-03‡ Laringoscopia cu fibre optice

41764-04‡ Traheoscopie printr-un orificiu artificial

41816-00‡ Esofagoscopia rigida

41822-00‡ Esofagoscopia rigida cu biopsie

41825-00‡ Esofagoscopia rigida cu extragerea corpilor straini

41849-00‡ Laringoscopia

41855-00‡ Microlaringoscopia

41889-00‡ Bronhoscopia

41889-01‡ Bronhoscopia printr-un orificiu artificial

41895-00‡ Bronhoscopia cu extractia unui corp strain

41895-01‡ Extragerea stentului endobronsic

41898-00‡ Fibrobronhoscopia

41898-01‡ Fibrobronhoscopia cu biopsie

41901-00‡ Rezectie endoscopica cu laser a unei tumori bronsice

90163-00‡ Alte rezectii endoscopice ale bronhiilor

90308-00‡ Distructia endoscopica a leziunilor intestinului gros

90315-00‡ Excizia endoscopica a leziunilor sau tesutului anal

ADRG Z60 Reabilitare

Diagnostice principale in tabelul TAB-Z60-1

DRG Z60A Reabilitare cu CC catastrofale sau severe

nu pacient de zi si PCCL >2

DRG Z60B Reabilitare fara CC catastrofale sau severe

nu pacient de zi

DRG Z60C Reabilitare, de zi

Diagnostice principale (TAB-Z60-1)

Z44.8 Amplasarea si ajustarea altor dispozitive prostetice externe

Z44.9 Amplasarea si ajustarea unui dispozitiv prostetic extern nespecificat

Z50.0	Reabilitare cardiaca
Z50.1	Alte terapii fizice
Z50.2	Reabilitarea alcoolicilor
Z50.3	Reabilitarea drogatilor
Z50.4	Psihoterapia, neclasificata altundeva
Z50.5	Terapia de grup
Z50.7	Terapia ocupationala si reabilitarea profesionala, neclasificate altundeva
Z50.8	Ingrijiri implicand alte proceduri de reabilitare
Z50.9	Ingrijiri implicand o procedura de reabilitare, nespecificata

ADRG Z61 Semne si simptome

Diagnostice principale in tabelul TAB-Z61-1

DRG Z61Z Semne si simptome

Diagnostice principale (TAB-Z61-1)

G93.3	Sindromul de oboseala postvirala
P83.3	Edeme, altele si nespecificate, specifice fatului si nou-nascutului
R18	Ascita
R23.0	Cianoza
R23.1	Paloare
R23.2	Roseata
R41.1	Amnezie anterograda
R41.2	Amnezie retrograda
R41.3	Alta amnezie
R41.8	Alte simptome si semne referitoare la functiile cognitive si constienta si nespecificate
R52.0	Durere acuta
R52.1	Durere cronica ireductibila
R52.2	Alt tip de durere cronica
R52.9	Durere, nespecificata
R53	Indispozitie si oboseala
R60.0	Edem localizat
R60.1	Edem generalizat
R60.9	Edem, nespecificat
R64	Casexie
R68.0	Hipotermia, neasociata cu temperatura scazuta a mediului inconjurator
R68.1	Simptome nespecifice ale copilariei
R68.8	Alte simptome si semne generale specificate
R70.0	Viteza crescuta de sedimentare a eritrocitelor
R70.1	Vascozitate anormala a plasmei
R74.0	Crestere a nivelelor transaminazei si dehidrogeneza acidului lactic [LDH]
R74.8	Nivele anormale ale altor enzime serice
R74.9	Nivel anormal al enzimei serice nespecificate
R78.1	Prezenta de opiacee in sange
R78.2	Prezenta cocainei in sange
R78.3	Prezenta de halucinogene in sange
R78.4	Prezenta in sange a altor medicamente susceptibile de dependenta
R78.5	Prezenta unui medicament psihotrop in sange
R78.6	Prezenta unui agent steroidian in sange
R78.7	Prezenta unui nivel anormal de metale grele in sange
R78.8	Prezenta altor substante specificate care nu se gasesc in sange in mod normal
R78.9	Prezenta unei substante nespecificate care nu se gaseste in sange in mod normal
R79.0	Nivel anormal al substante minerale din sange
R79.8	Alte rezultate anormale specificate ale chimiei sangelui
R79.9	Rezultate anormale ale chimiei sangelui, nespecificate
R82.1	Mioglobinurie

R82.6 Nivele de urina anormale avand ca sursa substante in principal nemedicamentoase

R84.0 Rezultate anormale privind examenul din prelevatele provenite din organele respiratorii si torace, nivel anormal al enzimelor

R84.1 Rezultate anormale privind examenul din prelevatele provenite din organele respiratorii si torace, nivel anormal al hormonilor

R84.2 Rezultate anormale privind examenul din prelevatele provenite din organele respiratorii si torace, nivel anormal al altor droguri, medicamente si substante biologice

R84.3 Rezultate anormale privind examenul din prelevatele provenite din organele respiratorii si torace, nivel anormal al substantelor mai ales nemedicale ca sursa

R84.4 Rezultate anormale privind examenul din prelevatele provenite din organele respiratorii si torace, nivele anormale imunologice

R84.5 Rezultate anormale privind examenul din prelevatele provenite din organele respiratorii si torace, nivele anormale microbiologice

R84.6 Rezultate anormale privind examenul din prelevatele provenite din organele respiratorii si torace, nivele anormale citologice

R84.7 Rezultate anormale privind examenul din prelevatele provenite din organele respiratorii si torace, nivele anormale histologice

R84.8 Rezultate anormale privind examenul din prelevatele provenite din organele respiratorii si torace, alte nivele anormale

R84.9 Rezultate anormale privind examenul din prelevatele provenite din organele respiratorii si torace, nivel anormal nespecificat

R87.0 Rezultate anormale privind examenul din prelevatele provenite din organele genitale la femeie, nivel anormal al enzimelor

R87.1 Rezultate anormale privind examenul din prelevatele provenite din organele genitale la femeie, nivel anormal al hormonilor

R87.2 Rezultate anormale privind examenul din prelevatele provenite din organele genitale la femeie, nivel anormal al altor droguri, medicamente si substante biologice

R87.3 Rezultate anormale privind examenul din prelevatele provenite din organele genitale la femeie, nivel anormal al substantelor mai ales nemedicale ca sursa

R87.4 Rezultate anormale privind examenul din prelevatele provenite din organele genitale la femeie, nivele anormale imunologice

R87.5 Rezultate anormale privind examenul din prelevatele provenite din organele genitale la femeie, nivele anormale microbiologice

R87.7 Rezultate anormale privind examenul din prelevatele provenite din organele genitale la femeie, nivele anormale histologice

R87.8 Rezultate anormale privind examenul din prelevatele provenite din organele genitale la femeie, alte nivele anormale

R87.9 Rezultate anormale privind examenul din prelevatele provenite din organele genitale la femeie, nivel anormal nespecificat

R89.0 Rezultate anormale privind examenul din prelevatele provenite din alte organe, nivel anormal al enzimelor

R89.1 Rezultate anormale privind examenul din prelevatele provenite din alte organe, nivel anormal al hormonilor

R89.2 Rezultate anormale privind examenul din prelevatele provenite din alte organe, nivel anormal al altor droguri, medicamente si substante biologice

R89.3 Rezultate anormale privind examenul din prelevatele provenite din alte organe, nivel anormal al substantelor mai ales nemedicale ca sursa

R89.4 Rezultate anormale privind examenul din prelevatele provenite din alte organe, nivele anormale imunologice

R89.5 Rezultate anormale privind examenul din prelevatele provenite din alte organe, nivele anormale microbiologice

R89.6 Rezultate anormale privind examenul din prelevatele provenite din alte organe, nivele anormale citologice

R89.7 Rezultate anormale privind examenul din prelevatele provenite din alte organe, nivele anormale histologice

R89.8 Rezultate anormale privind examenul din prelevatele provenite din alte organe, alte nivele anormale

R89.9 Rezultate anormale privind examenul din prelevatele provenite din alte organe, nivel anormal nespecificat

R93.8 Rezultate anormale in diagnosticul imagistic al altor structuri ale corpului specificate

ADRG Z62 **Monitorizare fara endoscopie**

Diagnostice principale in tabelul TAB-Z62-1

DRG Z62Z **Monitorizare fara endoscopie**

Diagnostice principale (TAB-Z62-1)

Z01.3	Examinare a tensiunii arteriale
Z01.8	Alte examinari speciale specificate
Z08.0	Examinare de control dupa chirurgia unei tumori maligne
Z08.1	Examinare de control dupa radioterapia unei tumori maligne
Z08.2	Examinare de control dupa chimioterapia unei tumori maligne
Z08.7	Examinare de control dupa un tratament mixt pentru tumora maligna
Z08.8	Examinare de control dupa alte feluri de tratament pentru tumora maligna
Z08.9	Examinare de control dupa un tratament nespecificat pentru tumora maligna
Z09.0	Examinare de control dupa tratamentul chirurgical al altor afectiuni
Z09.1	Examinare de control dupa radioterapia pentru alte afectiuni
Z09.2	Examinare de control dupa chimioterapia pentru alte afectiuni
Z09.3	Examinare de control dupa psihoterapie
Z09.4	Examinare de control dupa tratamentul unei fracturi
Z09.7	Examinare de control dupa un tratament mixt pentru alte afectiuni
Z09.8	Examinare de control dupa alte tratamente pentru alte afectiuni
Z09.9	Examinare de control dupa un tratament nespecificat pentru alte afectiuni
Z28.0	Imunizare neefectuata din cauza contraindicatiei medicale
Z28.1	Imunizare neefectuata din cauza deciziei pacientului din motive de credinta religioasa si presiune a unor grupuri
Z28.2	Imunizare neefectuata din cauza deciziei pacientului din alte motive de credinta religioasa si nespecificate
Z28.8	Imunizare neefectuata din alte motive
Z28.9	Imunizare neefectuata din motive nespecificate
Z29.1	Imunoterapia profilactica
Z29.2	Alte masuri de chimioterapie profilactica
Z48.0	Supravegherea suturilor si pansamentelor chirurgicale
Z51.6	Desensibilizarea la alergeni
Z53.0	Procedura neefectuata din cauza contraindicatiei
Z53.1	Procedura neefectuata din cauza deciziei pacientului din motive de credinta sau presiune de grup
Z53.2	Procedura neefectuata din cauza deciziei pacientului din alte motive si nespecificate
Z53.8	Proceduri neefectuate din alte motive
Z53.9	Procedura neefectuata, motiv nespecificat
Z80.0	Istoric familial de tumora maligna a aparatului digestiv
Z80.8	Istoric familial de tumora maligna a altor organe si sisteme
Z83.3	Istoric familial de diabet mellitus
Z83.4	Istoric familial de alte boli endocrine, de nutritie si metabolism
Z83.7	Istoric familial de boli ale aparatului digestiv
Z84.2	Istoric familial de alte boli ale sistemului genito-urinar

ADRG Z63 **Alte postingrijiri**

Diagnostice principale in tabelul TAB-Z63-1

DRG Z63A **Alte postingrijiri cu CC catastrofale sau severe**

PCCL >2

DRG Z63B **Alte postingrijiri fara CC catastrofale sau severe**

Diagnostice principale (TAB-Z63-1)

Z48.8	Alte ingrijiri de control specificate dupa o interventie chirurgicala
Z48.9	Ingrijire de control chirurgical, nespecificata
Z51.4	Ingrijiri pregatitoare pentru tratament ulterior, neclasificate altundeva
Z51.88	Alte ingrijiri medicale specificate
Z51.9	Ingrijire medicala, nespecificata

ADRG Z64 **Alti factori care influenteaza starea de sanatate**

Diagnostice principale in tabelul TAB-Z64-1

DRG Z64A **Alti factori care influenteaza starea de sanatate**

nu pacient de zi

DRG Z64B **Alti factori care influenteaza starea de sanatate, de zi**

Diagnostice principale (TAB-Z64-1)

E34.4	Statura inalta constitutionala
Q92.0	Trisomia completa a cromozomului, nedisjunctie meiotica
Q92.1	Trisomie completa a cromozomului, mozaicism (nedisjunctie mitotica)
Q92.2	Trisomia majora partiala
Q92.3	Trisomia minora partiala
Q92.4	Dublarea observata numai in prometafaza
Q92.5	Dublarea cu alte rearanjamente complexe
Q92.6	Cromozomi extra markeri
Q92.7	Triploidia si poliploidia
Q92.8	Alte trisomii sau trisomii partiale specificate ale autosomilor
Q92.9	Trisomia sau trisomia partiala a autosomilor, nespecificata
Q95.0	Translocatii si insertii echilibrate la indivizi normali
Q95.1	Inversia cromozomilor la indivizi normali
Q95.2	Rearanjamente autosomale echilibrate la indivizi anormali
Q95.3	Rearanjamente sex/autosomale echilibrate la indivizi anormali
Q95.4	Indivizi cu markeri heterocromatici
Q95.5	Indivizi cu pozitie autosomala fragila
Q95.8	Alte aranjamente echilibrate si markeri structurali
Q95.9	Rearanjamente echilibrate si markeri structurali, nespecificati
R45.2	Nefericire
R45.3	Demoralizare si apatie
R45.5	Ostilitate
R45.6	Violenta fizica
R45.89	Alte simptome si semne referitoare la starea emotionala
R46.0	Nivel foarte scazut al igienei personale

R46.1	Infatisare personala bizara
R46.2	Comportament straniu si neexplicabil
R46.3	Hiperactivitate
R46.4	Incetineala si raspuns slab
R46.5	Suspiciune si caracter evaziv marcat
R46.6	Preocupare si grija nepotrivite pentru evenimente stressante
R46.7	Prolixitate si detaliu minutios mascand motivul pentru contact
R46.8	Alte simptome si semne referitoare la infatisare si comportament
R69	Cauze necunoscute si nespecificate de morbiditate
R78.0	Prezenta alcoolului in sange
R96.1	Decesul survenind in mai putin de 24 de ore dupa debutul simptomelor, neexplicat altminteri
R98	Decesul neasistat
R99	Alte cauze de deces rau definite si nespecificate
Z00.0	Examinarea medicala generala
Z00.1	Examinarea de rutina a copilului
Z00.2	Examinare in perioada de crestere rapida in copilarie
Z00.3	Examinare a adolescentului in perioada de crestere
Z00.4	Examinare psihiatrica generala, neclasificata altundeva
Z00.5	Examinarea donatorilor potentiali de organe sau tesut
Z00.6	Examinarea de comparare si control intr-un program de cercetare clinica
Z00.8	Alte examinari generale
Z01.0	Examinari ale ochilor si vederii
Z01.1	Examinare a urechilor si auzului
Z01.2	Examinare dentara
Z01.5	Teste cutanate de diagnostic si sensibilizare
Z01.6	Invetigatia radiologica, neclasificata altundeva
Z01.7	Examen de laborator
Z01.9	Examinarea (investigatia) speciala, nespecificata
Z02.0	Examinarea pentru admitere in institutii educationale
Z02.1	Examinare pentru angajare in munca
Z02.2	Examinare pentru admitere intr-o institutie rezidentiala
Z02.3	Examinare pentru incorporare in fortele armate
Z02.4	Examinare pentru permis de conducere
Z02.5	Examinare pentru competitie sportiva
Z02.6	Examinare in scopul asigurarii
Z02.7	Eliberare de certificat medical
Z02.8	Alte examinari in scopuri administrative
Z02.9	Examinarea in scopuri administrative, nespecificata
Z03.3	Observatie pentru suspiciunea de tulburari ale sistemului nervos
Z03.6	Observatie pentru suspiciunea de efect toxic al unor substante ingerate
Z03.70	Observatie pentru o afectiune suspectata a nou-nascutului nespecificata
Z03.71	Observatie pentru o afectiune suspectata infectioasa a nou-nascutului
Z03.72	Observatie pentru o afectiune suspectata neurologica a nou-nascutului
Z03.73	Observatie pentru o afectiune suspectata respiratorie a nou-nascutului
Z03.79	Observatie pentru alta afectiune suspectata a nou-nascutului
Z03.8	Observatie pentru alte boli si afectiuni suspectate
Z03.9	Observatie pentru o boala sau afectiune suspectate, nespecificate
Z04.0	Alcooltestul si cautarea de substante farmacologice in sange
Z04.4	Examinarea si supravegherea dupa un presupus viol sau seductie
Z04.6	Examinarea psihiatrica generala ceruta de autoritati
Z04.8	Examinarea si observatie pentru alte scopuri specificate
Z04.9	Examinarea si observatie pentru motive nespecificate
Z10.0	Examinare de medicina muncii
Z10.1	Examinare generala de rutina a sanatatii rezidentilor unei institutii

Z10.2	Examinare generala de rutina a sanatatii fortele armate
Z10.3	Examinare generala de rutina a sanatatii unei echipe sportive
Z10.8	Examinare generala de rutina a sanatatii unei alte subpopulatii definite
Z11.0	Examinare speciala de screening pentru bolile infectioase intestinale
Z11.1	Examinare speciala de screening a tuberculozei pulmonare
Z11.2	Examinare speciala de screening a altor boli bacteriene
Z11.3	Examinare speciala de screening pentru infectiile cu modalitatea de transmitere predominant sexuala
Z11.4	Examinarea speciala de screening a virusului imunodeficientei umane [HIV]
Z11.5	Examinare speciala de screening pentru alte boli virale
Z11.6	Examinare speciala de screening pentru alte boli prin protozoare si helmintiaze
Z11.8	Examinare speciala de screening pentru alte boli infectioase si parazitare
Z11.9	Examinare speciala de screening pentru boli infectioase si parazitare, nespecificate
Z12.0	Examinare speciala de screening pentru tumora stomacului
Z12.1	Examinare speciala de screening pentru tumora tractului intestinal
Z12.2	Examinare speciala de screening pentru tumora sistemului respirator
Z12.3	Examinare speciala de screening pentru tumora sanului
Z12.4	Examinare speciala de screening pentru tumora colului uterin
Z12.5	Examinare speciala de screening pentru tumora prostatei
Z12.6	Examinare speciala de screening pentru tumora vezicii urinare
Z12.8	Examinare speciala de screening pentru tumori cu alte localizari
Z12.9	Examinare speciala de screening pentru tumora, nespecificata
Z13.0	Examinare speciala de screening pentru bolile sangelui, ale organelor hematopoietice si unele tulburari ale sistemului imunitar
Z13.1	Examinarea speciala de screening pentru diabet mellitus
Z13.2	Examinarea speciala de screening pentru tulburari de nutritie
Z13.3	Examinarea speciala de screening pentru tulburari mintale si de comportament
Z13.4	Examinarea speciala de screening pentru anumite tulburari de dezvoltare in copilarie
Z13.5	Examinarea speciala de screening pentru tulburarile ochiului si urechii
Z13.6	Examinarea speciala de screening pentru tulburarile cardio-vasculare
Z13.7	Examinarea speciala de screening pentru malformatii congenitale, deformatii si anomalii cromozomiale
Z13.81	Examinarea speciala de screening pentru tulburarile sistemului nervos
Z13.82	Examinarea speciala de screening pentru tulburarile respiratorii
Z13.83	Examinarea speciala de screening pentru tulburarile tractului digestiv
Z13.84	Examinarea speciala de screening pentru tulburarile musculo-scheletale
Z13.85	Examinarea speciala de screening pentru tulburarile sistemului genito-urinar
Z13.86	Examinarea speciala de screening pentru tulburarile de metabolism si ale glandelor endocrine
Z13.88	Examinarea speciala de screening pentru alte boli si tulburari specificate
Z13.9	Examinarea speciala de screening, nespecificata
Z20.0	Contact cu sau expunere la boli infectioase intestinale
Z20.1	Contact cu sau expunere la tuberculoza
Z20.2	Contact cu sau expunere la infectii cu mod de transmitere predominant sexual
Z20.3	Contact cu sau expunere la rabie
Z20.4	Contact cu sau expunere la rubeola
Z20.5	Contact cu sau expunere la hepatita virala
Z20.6	Contact cu sau expunere la virusul imunodeficientei umane [HIV]
Z20.7	Contact cu sau expunere la pediculoza, acariaza sau alte infestatii

Z20.8	Contact cu sau expunere la alte boli transmisibile
Z20.9	Contact cu sau expunere la boli transmisibile, nespecificate
Z22.0	Purtator de bacil al febrei tifoide
Z22.1	Purtator de alte boli infectioase intestinale
Z22.2	Purtator de difterie
Z22.3	Purtator de alte boli bacteriene, specificate
Z22.4	Purtator de bacili ai infectiilor cu mod de transmitere predominant sexual
Z22.8	Purtator de alte boli infectioase
Z22.9	Purtator de boala infectioasa, nespecificata
Z23.0	Necesitatea imunizarii contra holerei neasociata cu alte boli
Z23.1	Necesitatea imunizarii contra tifoidei si paratifoidei [TAB] neasociate cu alte boli
Z23.2	Necesitatea imunizarii contra tuberculozei [BCG]
Z23.3	Necesitatea imunizarii contra pestei
Z23.4	Necesitatea imunizarii contra tularemiei
Z23.5	Necesitatea imunizarii contra tetanosului neasociat cu alta boala
Z23.6	Necesitatea imunizarii contra difteriei neasociata cu alte boli
Z23.7	Necesitatea imunizarii contra tusei convulsive neasociata cu alte boli
Z23.8	Necesitatea imunizarii contra altor boli bacteriene neasociate cu alte boli
Z24.0	Necesitatea imunizarii contra poliomielitei
Z24.1	Necesitatea imunizarii contra encefalitei virale transmisa de artropode
Z24.2	Necesitatea imunizarii contra rabiei
Z24.3	Necesitatea imunizarii contra febrei galbene
Z24.4	Necesitatea imunizarii contra rujeolei neasociata cu alte boli
Z24.5	Necesitatea imunizarii contra rubeolei neasociata cu alte boli
Z24.6	Necesitatea imunizarii contra hepatitei virale
Z25.0	Necesitatea imunizarii contra oreionului neasociat cu alte boli
Z25.1	Necesitatea imunizarii contra gripei
Z25.8	Necesitatea imunizarii contra altor boli virale specificate, neasociate cu alte boli
Z26.0	Necesitatea imunizarii contra leishmaniozei
Z26.8	Necesitatea imunizarii contra altor boli infectioase specificate neasociate cu alte boli
Z26.9	Necesitatea imunizarii contra unei boli infectioase nespecificata
Z27.0	Necesitatea imunizarii contra holerei cu tifoida-paratifoida [holera+TAB]
Z27.1	Necesitatea imunizarii contra difteriei-tetanosului si tusei convulsive, asociate [DTP]
Z27.2	Necesitatea imunizarii contra difteriei-tetanosului-tusei convulsive si tifoidei-paratifoidei [DTP+TAB]
Z27.3	Necesitatea imunizarii contra difteriei-tetanosului-tusei convulsive si pilomielitei [DTP+polio]
Z27.4	Necesitatea imunizarii contra rujeolei-oreionului-rubeolei [MMR]
Z27.8	Necesitatea imunizarii contra altor asociatii de boli infectioase
Z27.9	Necesitatea imunizarii asociate contra unei asociatii nespecificate de boli infectioase
Z29.0	Izolarea
Z29.8	Alte masuri profilactice specificate
Z29.9	Masuri profilactice, nespecificate
Z30.0	Sfaturi si consiliere generala privind contraceptia
Z30.4	Supravegherea medicamentelor contraceptive
Z30.8	Alte forme de supraveghere a contraceptiei
Z30.9	Supravegherea contraceptiei, nespecificata
Z31.1	Inseminare artificiala
Z31.5	Consiliere genetica
Z31.6	Consiliere generala si sfaturi privind procrearea
Z31.9	Supravegherea procrearii, nespecificata
Z40.08	Chirurgia profilactica pentru factori de risc legati de alte tumori maligne
Z40.8	Alte tipuri de chirurgie profilactica
Z40.9	Chirurgia profilactica, nespecificata
Z41.3	Perforarea lobului urechii
Z41.8	Alte proceduri pentru alte scopuri decat remedierea starii de sanatate

Z41.9	Proceduri pentru alte scopuri decat remedierea starii de sanatate, nespecificate
Z43.8	Supravegherea altor orificii artificiale
Z43.9	Supravegherea unui orificiu natural nespecificat
Z44.2	Amplasarea si ajustarea unui ochi artificial
Z45.1	Ajustarea si intretinerea unei pompe de infuzie
Z45.2	Ajustarea si intretinerea unui dispozitiv de acces vascular
Z45.3	Ajustarea si intretinerea unei proteze auditive implantate
Z45.8	Ajustarea si intretinerea altor dispozitive implantate
Z45.9	Ajustarea si intretinerea unui dispozitiv implantat, nespecificat
Z46.0	Amplasarea si ajustarea ochelarilor si lentilelor de contact
Z46.1	Amplasarea si ajustarea unui aparat auditiv
Z46.2	Amplasarea si ajustarea altor dispozitive legate de sistemul nervos si organele de simt
Z46.3	Amplasarea si ajustarea prostezelor dentare
Z46.4	Amplasarea si ajustarea aparatelor ortodontice
Z46.8	Amplasarea si ajustarea altor dispozitive specificate
Z46.9	Amplasarea si ajustarea unui dispozitiv nespecificat
Z49.0	Ingrijiri preparative pentru dializa
Z50.6	Exercitii ortoptice
Z51.3	Transfuzie de sange fara un diagnostic stabilit
Z52.00	Donator de sange integral
Z52.08	Alte produse de sange donate
Z52.3	Donator de maduva osoasa
Z52.5	Donator de cornee
Z52.6	Donator de ficat
Z52.7	Donator de inima
Z52.8	Donator de alte organe si tesuturi
Z52.9	Donator de organe si tesuturi, nespecificat
Z54.0	Convalescenta dupa interventie chirurgicala
Z54.1	Convalescenta dupa radioterapie
Z54.2	Convalescenta dupa chimioterapie
Z54.3	Convalescenta dupa psihoterapie
Z54.4	Convalescenta dupa tratamentul unei fracturi
Z54.7	Convalescenta dupa un tratament mixt
Z54.8	Convalescenta dupa alt tip de tratament
Z54.9	Convalescenta dupa un tratament nespecificat
Z55.0	Analfabetism sau nivel scazut educativ
Z55.1	Scolarizarea imposibila sau inaccesibila
Z55.2	Esec la examene
Z55.3	Rezultate scolare necorespunzatoare
Z55.4	Adaptare necorespunzatoare educativa si neintelegere cu personalul didactic si colegii de clasa
Z55.8	Alte probleme legate de educatie si alfabetizare
Z55.9	Probleme legate de educatie si alfabetizare, nespecificate
Z56.0	Somaj, nespecificat
Z56.1	Schimbarea postului (serviciului)
Z56.2	Amenintare cu pierderea serviciului
Z56.3	Stress legat de programul de munca
Z56.4	Neintelegere cu patronul (superiorul) si colegii de munca
Z56.5	Neadaptarea la munca
Z56.6	Alte dificultati fizice si mentale legate de serviciu
Z56.7	Alte probleme legate de serviciu si nespecificate
Z57.0	Expunerea profesionala la zgomot
Z57.1	Expunerea profesionala la radiatii
Z57.2	Expunerea profesionala la pulberi
Z57.3	Expunerea profesionala la alti poluanti atmosferici
Z57.4	Expunerea profesionala la agenti toxici in agricultura
Z57.5	Expunerea profesionala la alti agenti toxici in alte ramuri industriale
Z57.6	Expunerea profesionala la temperaturi extreme
Z57.7	Expunerea profesionala la vibratii
Z57.8	Expunerea profesionala la alti factori de risc

Z57.9 Expunerea profesionala la factori de risc nespecificati

Z58.0 Expunere la zgomot

Z58.1 Expunerea la poluarea atmosferica

Z58.2 Expunere la poluarea apei

Z58.3 Expunerea la poluarea solului

Z58.4 Expunere la radiatii

Z58.5 Expunere la alte forme de poluare

Z58.6 Apa potabila insuficienta

Z58.8 Alte probleme legate de mediul inconjurator

Z58.9 Probleme legate de mediul inconjurator, nespecificate

Z59.0 Absenta locuintei

Z59.1 Locuinta neadecvata

Z59.2 Neintelegere cu vecinii, locatarii si proprietarul

Z59.3 Probleme legate de persoane locuind intr-o institutie

Z59.4 Alimentatie defectuoasa

Z59.5 Saracia extrema

Z59.6 Venituri slabe

Z59.7 Acoperire sociala sau ajutoare sociale insuficiente

Z59.8 Alte probleme legate de locuinta si conditiile economice

Z59.9 Probleme legate de locuinta si conditiile economice, nespecificate

Z60.0 Probleme de acomodare la tranzitiile modului de viata

Z60.1 Situatia parentala atipica

Z60.2 Traind singur

Z60.3 Dificultati legate de adaptarea la cultura

Z60.4 Excluderea si respingerea sociala

Z60.5 Tinta perceputa ca discrimanare si persecutie

Z60.8 Alte probleme legate de mediul social

Z60.9 Probleme legate de mediul social, nespecificate

Z61.0 Pierderea relatiilor afective in copilarie

Z61.1 Mutarea de acasa in copilarie

Z61.2 Model alterat de relatii familiale in copilarie

Z61.3 Evenimente rezultand in pierderea stimei pentru sine in copilarie

Z61.4 Probleme legate de un pretins abuz sexual asupra copilului de catre o persoana din anturajul lui imediat

Z61.5 Probleme legate de un pretins abuz sexual asupra copilului de catre o persoana straina de anturajul lui imediat

Z61.6 Probleme legate de o pretinsa maltratare fizica a unui copil

Z61.7 Experienta personala terifianta in copilarie

Z61.8 Alte evenimente negative legate de copilarie

Z61.9 Evenimente negative legate de copilarie, nespecificate

Z62.0 Supraveghere si control neadecvat din partea parintilor

Z62.1 Supraprotectia parinteasca

Z62.2 Educatia institutionala

Z62.3 Ostilitate fata de copil si transformarea lui in "tap ispasitor"

Z62.4 Neglijenta emotionala fata de copil

Z62.5 Alte dificultati legate de neglijenta in educarea unui copil

Z62.6 Presiuni necorespunzatoare din partea parintilor si alte defecte de educatie

Z62.8 Alte probleme specifice legate de educatia unui copil

Z62.9 Probleme legate de educatia unui copil, nespecificate

Z63.0 Probleme in relatiile cu sotul (sotia) sau partenerul

Z63.1 Probleme in raporturile cu parintii si socrii

Z63.2 Ajutor familial neadecvat

Z63.3 Absenta unui membru al familiei

Z63.4 Disparitia sau decesul unui membru al familiei

Z63.5 Dezmembrarea familiei prin separare sau divort

Z63.6 Dependenta de nevoia de ingrijiri acasa

Z63.7 Alte evenimente dificile cu incidenta asupra familiei sau gospodariei

Z63.8 Alte probleme specifice legate de anturajul imediat

Z63.9	Probleme legate de anturajul imediat, nespecificate
Z64.2	Cautarea sau acceptarea interventiilor fizice, nutritive si chimice cunoscute ca periculoase si vatamatoare
Z64.3	Cautarea si acceptarea unei interventii comportamentale si psihologice cunoscute ca periculoase si vatamatoare
Z64.4	Neintelegere cu consilierii
Z65.0	Condamnari, de un tribunal civil sau penal fara detentie
Z65.1	Detentia si alte incarcerari
Z65.2	Probleme legate de eliberarea din inchisoare
Z65.3	Probleme legate de alte circumstante legale
Z65.4	Victima unei crime sau a unui act terorist
Z65.5	Expunerea la o catastrofa, razboi sau alte ostilitati
Z65.8	Alte probleme specificate legate de circumstante psiho-sociale
Z65.9	Probleme legate de circumstante psiho-sociale nespecificate
Z70.0	Consiliere legata de atitudinea sexuala
Z70.1	Consiliere legata de comportamentul si orientarea sexuala a pacientului
Z70.2	Consiliere legata de comportamentul si orientarea sexuala a unei terte persoane
Z70.3	Consiliere legata de preocuparile mixte privind atitudinea, comportamentul si orientarea sexuala
Z70.8	Alte forme de consiliere in materie de sex
Z70.9	Consiliere in materie de sex, nespecificata
Z71.0	Persoana care cere consiliere pentru alta persoana
Z71.1	Persoana suferind de teama unei boli la care nu s-a pus nici un diagnostic
Z71.2	Persoana consiliata pentru explicatia rezultatelor unor examinari
Z71.3	Consiliere si supraveghere a regimului alimentar
Z71.4	Consiliere si supraveghere a tulburarilor datorite consumului de alcool
Z71.5	Consiliere si supraveghere a tulburarilor datorite consumului de droguri
Z71.6	Consiliere si supraveghere a tulburarilor datorite consumului de tutun
Z71.7	Consiliere legata de virusul imunodeficientei umane [HIV]
Z71.8	Alte forme de consiliere specificate
Z71.9	Consiliere, nespecificata
Z72.3	Lipsa de exercitiu fizic
Z72.4	Regim si obiceiuri alimentare neadecvate
Z72.5	Comportament sexual cu risc crescut
Z72.6	Jocuri de noroc si pariuri
Z72.8	Alte probleme legate de stilul de viata
Z72.9	Probleme legate de stilul de viata, nespecificate
Z73.0	Surmenaj
Z73.1	Agravarea trasaturilor de personalitate
Z73.2	Lipsa de relaxare si de timp liber
Z73.3	Stress, neclasificat altundeva
Z73.4	Capacitate sociala inadecvata, neclasificata altundeva
Z73.5	Conflict de rol social, neclasificat altundeva
Z73.6	Limitarea activitatii datorita invaliditatii
Z73.8	Alte probleme legate de dificultatea organizarii propriului mod de viata
Z73.9	Probleme legate de dificultatea organizarii propriului mod de viata, nespecificate
Z74.0	Mobilitate redusa
Z74.1	Nevoia de asistenta cu ingrijire personala
Z74.2	Necesitatea pentru asistenta acordata acasa si nici un alt membru al gospodăriei nu poate sa acorde ingrijiri
Z74.3	Nevoia unei supravegheri permanente
Z74.8	Alte probleme legate de dependenta fata de persoana care asigura ingrijiri medicale
Z74.9	Probleme legate de dependenta fata de persoana care asigura ingrijiri medicale, nespecificate
Z75.0	Servicii medicale nedisponibile la domiciliu
Z75.10	Persoana asteptand internare intr-un spital de acuti
Z75.11	Persoana asteptand internare intr-o institutie care acorda servicii de ingrijiri batranilor
Z75.12	Persoana asteptand internare intr-o unitate/institutie psihiatrica

Z75.13 Persoana asteptand internare intr-o unitate/ institutie de reabilitare

Z75.14 Persoana asteptand internare intr-o unitate/ institutie care acorda ingrijiri paleative

Z75.18 Persoana asteptand internare in alte institutii de ingrijiri de sanatate

Z75.19 Persoana asteptand internare intr-o institutie medicala adecvata, localizata altundeva, nespecificata

Z75.2 Alte perioade de asteptare pentru investigatie si tratament

Z75.3 Unitati de ingrijiri medicale nedisponibile sau neaccesibile

Z75.4 Alte organizatii de intrajutorare nedisponibile sau neaccesibile

Z75.5 Ingrijiri dispensate pentru a ajuta familiile in timpul vacantelor

Z75.8 Alte probleme legate de institutiile medicale si de alte ingrijiri de sanatate

Z75.9 Probleme nespecificate legate de legate de institutiile medicale si de alte ingrijiri de sanatate

Z76.0 Repetarea unei prescriptii

Z76.1 Supravegherea si ingrijirea medicala a copiilor gasiti

Z76.2 Supravegherea si ingrijirea medicala a sanatatii altor sugari si copii

Z76.3 Persoana sanatoasa acompaniind un bolnav

Z76.4 Alte persoane institutionalizate in institutiile de ingrijiri de sanatate

Z76.5 Persoana simuland boala [simulare constienta]

Z76.8 Persoane care recurg la serviciile de sanatate din alte motive specificate

Z76.9 Persoane care recurg la serviciile de sanatate din motive nespecificate

Z80.1 Istoric familial de tumora maligna a traheii, bronhiilor si pulmonului

Z80.2 Istoric familial de tumora maligna a altor organe respiratorii si intratoracice

Z80.3 Istoric familial de tumora maligna a sanului

Z80.4 Istoric familial de tumora maligna a organelor genitale

Z80.5 Istoric familial de tumora maligna a tractului urinar

Z80.6 Istoric familial de leucemie

Z80.7 Istoric familial de alte tumori maligne ale tesutului limfoid, hematopoietic si inrudite

Z80.9 Istoric familial de tumora maligna, nespecificat

Z81.0 Istoric familial de retardare mentala

Z81.1 Istoric familial de tulburari ale abuzului de alcool

Z81.2 Istoric familial de tulburari ale abuzului de tutun

Z81.3 Istoric familial de tulburarile abuzului de substante psiho-active

Z81.4 Istoric familial de tulburarile abuzului de alte substante

Z81.8 Istoric familial de alte tulburari mentale si de comportament

Z82.0 Istoric familial de epilepsie si alte afectiuni ale sistemului nervos

Z82.1 Istoric familial de cecitate si pierderea vederii

Z82.2 Istoric familial de surditate si pierderea auzului

Z82.3 Istoric familial de accident vascular cerebral

Z82.4 Istoric familial de boli cardiace ischemice si alte boli ale sistemului circulator

Z82.5 Istoric familial de astm si alte boli cronice ale cailor respiratorii inferioare

Z82.6 Istoric familial de artrita si alte boli ale sistemului musculo-scheletal si tesutului conjunctiv

Z82.7 Istoric familial de malformatii congenitale, deformari si anomalii cromosomiale

Z82.8 Istoric familial de alte incapacitati si boli cronice ducand la invaliditate, neclasificat altundeva

Z83.0 Istoric familial de infectie prin virusul imunodeficientei umane [HIV]

Z83.1 Istoric familial de alte boli infectioase si parazitare

Z83.2 Istoric familial de boli ale sangelui si ale organelor hematopoietice si anumite tulburari ale sistemului imunitar

Z83.5 Istoric familial de tulburari de vedere si auz

Z83.6 Istoric familial de tulburari ale aparatului respirator

Z84.0 Istoric familial de boli de piele si tesut celular subcutanat

Z84.1 Istoric familial de tulburari ale rinichiului si ureterului

Z84.3 Istoric familial de consangvinitate

Z84.8 Istoric familial al altor afectiuni specificate

ADRG Z65 **Anomalii congenitale multiple, altele si nespecificate**

Diagnostice principale in tabelul TAB-Z65-1

DRG Z65Z **Anomalii congenitale multiple, altele si nespecificate**

Diagnostice principale (TAB-Z65-1)

P35.0	Sindrom de rubeola congenitala
Q86.1	Sindromul hidantoinei fetale
Q86.2	Dismorfism datorit warfarinei
Q86.81	Malformatii congenitale datorite esterilor sau sarurilor acidului valproic
Q86.82	Malformatii congenitale datorite vitaminei A
Q86.83	Malformatii congenitale datorite talidomidei
Q86.84	Malformatii congenitale datorite agentilor citotoxici
Q86.85	Malformatii congenitale datorite altor medicamente
Q86.86	Malformatii congenitale datorite radiatiilor ionizante
Q86.87	Malformatii congenitale datorite metililor mercurului
Q86.89	Malformatii congenitale datorite cauzelor exogene specificate
Q87.11	Sindromul Cockayne
Q87.12	Sindromul Cornelia de Lange
Q87.13	Sindromul Noonan
Q87.14	Sindromul Prader-Willi
Q87.15	Sindromul Russell-Silver
Q87.16	Sindromul Seckel
Q87.17	Sindromul Smith-Lemli-Opitz
Q87.18	Sindromul Sjogren-Larsson
Q87.19	Alte sindroame de malformatii congenitale specificate asociate in special cu statura scurta
Q87.21	Sindromul Holt-Oram
Q87.22	Sindromul Klippel-Trenaunay-Weber
Q87.23	Sindromul rotulei fixe
Q87.24	Sindromul Rubinstein-Taybi
Q87.25	Sindromul de sirenomelie
Q87.26	Trombocitopenia cu sindromul absentei radiusului
Q87.27	Asocierea VATER
Q87.29	Alte sindroame de malformatii congenitale specificate implicand in special membrele
Q87.31	Sindromul Beckwith-Wiedemann
Q87.32	Sindromul Sotos
Q87.33	Sindromul Weaver
Q87.39	Alte sindroame de malformatii congenitale specificate implicand cresterea rapida precoce
Q87.4	Sindromul Marfan
Q87.5	Alte sindroame de malformatii congenitale cu alte modificari scheletale
Q87.81	Sindromul Alport
Q87.82	Sindromul Laurence-Moon-Biedl
Q87.83	Sindromul Zellweger
Q87.84	Sindromul William
Q87.89	Alte sindroame de malformatii congenitale specificate, neclasificate altundeva
Q89.41	Dicefalia
Q89.42	Craniopagus
Q89.44	Xifopagus
Q89.45	Pigopagus
Q89.46	Geaman acardiac
Q89.49	Alte forme specificate de gemeni uniti
Q89.71	Trasaturi dismorfice
Q89.79	Malformatii congenitale multiple, neclasificate altundeva
Q89.81	Episod de displazie caudala
Q89.89	Alte malformatii congenitale specificate
Q89.9	Malformatia congenitala, nespecificata
Q99.2	Cromozom X fragil
Q99.9	Anomalii cromozomiale, nespecificate

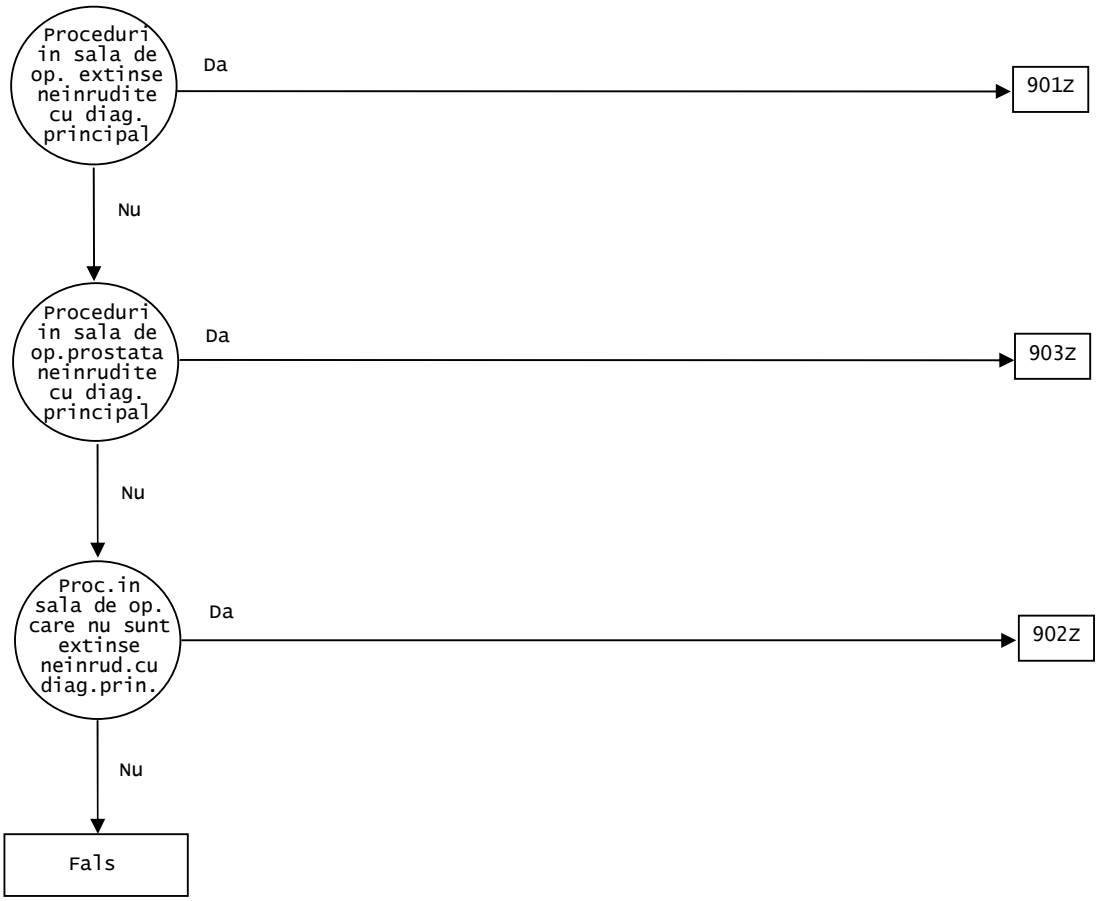
Proceduri in sala de op. extinse neinrudite cu diag. principal
Da
901Z
Nu
Proceduri in sala de op.prostata neinrudite cu diag. principal
Da
903Z
Nu
Proc.in sala de op. care nu sunt extinse neinrud.cu diag.prin.
Da
902Z
Nu
Fals

Proceduri neinruditein sala de operatii

ADRG 901 **Proceduri extinse in sala de operatii neinrudite cu diagnosticul principal**

(Proceduri in sala de operatii cu exceptia tabelului TAB-901-1) sau Pacemaker

DRG 901Z **Proceduri extinse in sala de operatii neinrudite cu diagnosticul principal**

Proceduri (TAB-901-1)

16564-01	Controlul cavitatii uterine postpartum prin curetaj aspirativ
30052-01	Reparatia plagilor palpebrale
30071-02	Biopsia pleoapei
30075-00	Biopsia de ganglion limfatic
30075-01	Biopsia de parti moi
30075-17	Biopsia peretelui abdominal sau a ombilicului
30075-25	Biopsia de amigdale palatine si amigdale faringiene
30075-27	Biopsia peniana
30094-00	Biopsia (cu ac) percutana de parti moi
30096-00	Biopsia de ganglion limfatic scalen
30114-00	Excizia chistului Baker
30165-00	Lipectomia sortului abdominal
30168-00	Lipectomie, o excizie
30171-00	Lipectomia, 2 sau mai multe excizii
30174-00	Lipectomia sortului abdominal subombilical
30177-00	Lipectomia sortului abdominal, radicala
30247-00	Excizia totala a glandei parotide
30250-00	Excizia totala a glandei parotide cu conservarea nervului facial
30253-00	Excizia partiala a glandei parotide
30256-00	Excizia glandei salivare submandibulare
30259-00	Excizia glandei salivare sublinguale
30262-01	Diatermia glandei sau ductului salivar
30266-01	Marsupializarea chistului de glanda sau duct salivar
30317-00	Re-explorare de ganglion limfatic cervical
30329-00	Excizia de ganglion limfatic inghinal
30332-00	Excizia de ganglion limfatic axilar
30344-00	Biopsia deschisa a sanului
30347-00	Excizia leziunilor sanului
30348-00	Re-excizarea unei leziuni a sanului
30367-00	Excizia ductala (centrala) a sanului
30369-00	Excizia tesutului mamar accesoriu
30372-00	Excizia mamelonului supranumerar
30375-09	Excizia diverticului Meckel
30390-00	Laparoscopia
30520-00	Excizia locala a leziunii gastrice
30563-01	Revizia stomei intestinului gros
30580-00	Excizia tumorilor duodenale
30609-00	Cura laparoscopica a herniei femurale unilaterale
30609-01	Cura laparoscopica a herniei femurale bilaterale
30609-02	Cura laparoscopica a herniei inghinale unilaterale
30609-03	Cura laparoscopica a herniei inghinale bilaterale
30614-00	Cura chirurgicala a herniei femurale unilaterale
30614-01	Cura chirurgicala a herniei femurale bilaterale
30614-02	Cura chirurgicala a herniei inghinale unilaterale
30614-03	Cura chirurgicala a herniei inghinale bilaterale
30631-00	Excizia hidrocelului
30635-00	Cura varicocelului
30644-08	Excizia unei leziuni a funiculului spermatic sau epididimului
30644-09	Excizia funiculului spermatic
30644-12	Alte proceduri asupra funiculului spermatic, epididimului sau canalului deferent
30653-00	Circumcizia la barbat

30676-01	Excizia sinusului sau chistului pilonidal
31230-00	Excizia leziunilor tegumentare si tesutului subcutanat ale pleoapei
31230-03	Excizia leziunilor tegumentare si tesutului subcutanat ale buzei
31350-00	Excizia leziunii de tesut moale, neclasificata in alta parte
31423-00	Excizia de ganglion limfatic cervical
32078-00	Sigmoidoscopia rigida cu polipectomie, implicand indepartarea a mai putin sau egal cu 9 polipi
32081-00	Sigmoidoscopia rigida cu polipectomie, implicand indepartarea a mai mult sau egal cu 10 polipi
32099-00	Excizia peranala submucoasa a tumorilor rectale
32105-00	Excizia peranala a tumorilor anorectale
32108-00	Excizia transfincterica a tumorii rectale
32135-00	Ligatura cu benzi elastice a hemoroizilor
32135-01	Distructia hemoroizilor
32138-00	Hemoroidectomia
32142-01	Excizia polipului anal
32177-00	Extirparea verucilor anale
33803-02	Embolectomie sau trombectomie la nivelul unui bypass al vaselor mari
33812-04	Trombectomie la nivelul altei vene
34106-04	Explorarea altor artere
34106-09	Explorarea altor vene
34500-01	Inlocuirea unui sunt extern arterio-venos
35507-00	Distructia de papilom vaginal
35507-01	Distructia de papilom vulvar
35509-00	Himenectomia
35513-00	Tratamentul chistului glandei Bartholin
35520-00	Tratamentul abcesului glandei Bartholin
35530-00	Amputatia subtotala de clitoris
35530-01	Amputatia totala a clitorisului
35533-00	Vulvoplastia
35539-00	Distructia cu laser de leziune a vulvei
35539-01	Distructia cu laser de leziune a vaginului
35539-02	Distructie cu laser de leziune a colului uterin
35539-03	Biopsia de vagin
35557-00	Excizia de leziune vaginala
35566-00	Excizia septului vaginal
35596-01	Corectia chirurgicala a fistulei vezicovaginale, abord vaginal
35608-00	Cauterizare de col uterin
35608-01	Alte distructii de leziuni ale colului uterin
35608-02	Biopsia de col uterin
35611-00	Polipectomia la nivelul colului uterin
35615-00	Biopsia de vulva
35618-00	Conizatia de col uterin
35618-01	Conizatia de col uterin prin laser
35640-00	Dilatarea si curetajul uterin [D&C]
35640-01	Curetajul uterin fara dilatare
35643-00	Dilatarea si curetajul [D&C] dupa avort sau pentru intrerupere de sarcina
35643-01	Curetajul aspirativ al cavitatii uterine
35643-02	Dilatarea si evacuarea cavitatii uterine [D&E]
35646-00	Diatermocoagularea colului uterin
35647-00	Excizie larga de zona metaplaziata [LLETZ]
35688-00	Sterilizarea laparoscopica
35688-01	Sterilizarea prin abord transvaginal
35688-02	Sterilizarea prin abord abdominal deschis
35723-00	Prelevare laparoscopica de ganglion limfatic pelvin sau abdominal pentru stadializarea neoplasmelor ginecologice
35723-01	Prelevare de ganglion limfatic pelvin sau abdominal pentru stadializarea neoplasmelor ginecologice
35723-02	Prelevare laparoscopica de ganglion limfatic para-aortic pentru stadializarea neoplasmelor ginecologice
35723-03	Prelevare de ganglion limfatic para-aortic pentru stadializarea neoplasmelor ginecologice
36549-00	Ureterolitotomia
36549-01	Ureterolitotomia laparoscopica
36612-00	Explorarea laparoscopica a ureterului

36612-01 Explorarea ureterului

36652-01 Pieloscopia retrograda cu manipularea calculilor renali

36654-02 Pieloscopia retrograda cu extragerea calculilor renali

36656-01 Pieloscopia retrograda cu fragmentare si extragere de calcul renal

36803-02 Ureteroscopia si manipularea endoscopica de calcul ureteral

36806-02 Ureteroscopia cu extragerea endoscopica de calcul ureteral

36815-00 Distructia endoscopica a verucilor peniene

36821-03 Inlocuirea endoscopica a stentului ureteral

36825-00 Incizia endoscopica a jonctiunii pelviureterice sau a stricturii ureterice

36830-00 Meatotomie ureterica endoscopica

36836-00 Biopsia endoscopica a vezicii urinare

36839-00 Distructia endoscopica de leziune sau tesut vezical

36839-01 Distructia endoscopica a leziunii prostatice

36839-02 Distructia endoscopica cu laser de leziune sau tesut vezical

36839-03 Rezectia endoscopica a leziunii prostatice

36839-04 Rezectia endoscopica de leziune sau tesut vezical

36845-00 Distructia endoscopica a unei tumori vezicale cu diametrul >2cm

36845-01 Distructia endoscopica a tumorilor vezicale multiple

36845-02 Distructia endoscopica cu laser a tumorilor vezicale multiple

36845-03 Distructia endoscopica cu laser a unei singure tumori vezicale cu diametrul >2cm

36845-04 Rezectia endoscopica a unei tumori vezicale cu diametrul >2cm

36845-05 Rezectia endoscopica a tumorilor vezicale multiple

36854-02 Rezectia endoscopica a colului vezical

36857-00 Extragerea sau manipularea endoscopica de calcul ureteral fara ureteroscopie

37020-00 Excizia laparoscopica a diverticulului vezical

37020-01 Diverticulectomia vezicala

37023-00 Inchiderea fistulei vezicale cutanate pe cale laparoscopica

37023-01 Inchiderea fistulei vezicale cutanate

37029-00 Inchiderea fistulei vezico-vaginale pe cale laparoscopica

37029-01 Inchiderea fistulei vezico-vaginale prin abord abdominal

37200-05 Alte prostatectomii deschise

37203-00 Rezectia transuretrala a prostatei

37203-01 Ablatia transuretrala a tesutului hiperplazic prostatic cu energie de radiofrecventa (TUNA)

37203-02 Electrovaporizarea transuretrala a prostatei

37203-03 Crioablatia prostatei

37203-04 Termoterapia cu microunde a prostatei

37203-05 Terapia prostatei cu ultrasunete focalizate de intensitate mare transrectal (HIFUS)

37203-06 Alte prostatectomii inchise

37207-00 Ablatia endoscopica a prostatei cu laser

37207-01 Excizia endoscopica a prostatei cu laser

37223-00 Insertia stentului prostatic sub control ecografic

37223-01 Insertia endoscopica a stentului prostatic

37318-02 Fragmentarea sau extragerea endoscopica a calculilor uretrali

37318-03 Fragmentarea cu laser sau extragerea endoscopica a calculului uretral

37321-00 Meatotomie uretrala externa

37324-00 Uretrotomia externa

37324-02 Uretrostomia externa

37426-00 Insertia protezei de erectie, negonflabila

37426-01 Insertia protezei de erectie, gonflabila

37429-00 Insertia pompei si a rezervorului regulator de presiune pentru producerea erectiei artificiale

37432-00 Revizia partiala a dispozitivului de erectie artificiala

37432-01 Revizia completa a dispozitivului de erectie artificiala

37432-02 Extragerea fara inlocuire a componentelor dispozitivului de erectie artificiala

37444-00 Ureterolitotomia laparoscopica, complicata de interventii anterioare pe acelasi ureter

37444-01	Ureterolitotomia complicata de interventii anterioare pe acelasi ureter
37601-00	Excizia spermatocelului, unilateral
37601-01	Excizia spermatocelului, bilateral
37601-02	Excizia chistului epididimar, unilateral
37601-03	Excizia chistului epididimar, bilateral
37845-00	Clitoroplastia reductionala pentru ambiguitate de organe genitale cu sinus urogenital
37848-00	Clitoroplastia reductionala si vaginoplastia pentru ambiguitate de organe genitale cu sinus urogenital
38446-02	Extirparea tumorii mediastinale prin toracotomie
38446-03	Extirparea tumorii mediastinale prin sternotomie
38456-03	Alte proceduri la nivelul peretelui toracic, mediastinului sau diafragmului prin abord intratoracic
38647-00	Desprinderea aderentelor toracice
39112-00	Decompresia intracraniana a altor nervi cranieni
39312-00	Neuroliza deschisa de trunchi nervos interfascicular periferic
39324-00	Neurectomia de nerv periferic superficial
39324-02	Indepartarea tumorii din nerv periferic superficial
39327-00	Neurectomia de nerv periferic profund
39327-02	Indepartarea tumorii de nerv periferic profund
39330-00	Neuroliza deschisa de nerv periferic, neclasificata in alta parte
39330-01	Decompresia tunelului tarsian
39331-00	Decompresia endoscopica a tunelului carpian
39331-01	Decompresia tunelului carpian
41569-00	Decompresie intracraniana a nervului facial
41599-00	Explorarea meatului auditiv intern cu decompresia de nerv cranian
41632-00	Miringotomia cu insertie de tub, unilateral
41632-01	Miringotomia cu insertie de tub, bilateral
41671-00	Rezectia submucoasa a septului nazal
41671-01	Inchiderea perforatiei de sept nazal
41671-02	Septoplastia
41671-03	Septoplastia cu rezectia submucoasa a septului nazal
41672-00	Reconstructia septului nazal
41813-00	Indepartarea chistului valecular
41852-00	Laringoscopia cu extirparea leziunii
41861-00	Microlaringoscopia cu extirparea laser a leziunii
41864-00	Microlaringoscopia cu extirparea leziunii
41907-00	Insertia butonului septal nazal
42575-00	Excizia chistului tarsal
42578-00	Excizia de cartilaj din tarsul palpebral
42584-00	Tarsorafia
42587-00	Corectia trichiasis-ului prin crioterapie, un ochi
42587-01	Corectia trichiasis-ului prin crioterapie, ambii ochi
42587-02	Corectia trichiasis-ului cu LASER, un ochi
42587-03	Corectia trichiasis-ului cu LASER, ambii ochi
42587-04	Corectia trichiasis-ului prin electroliza, un ochi
42587-05	Corectia trichiasis-ului prin electroliza, ambii ochi
42590-00	Cantoplastia laterala
42590-01	Cantoplastia mediana
42593-00	Excizia glandei lacrimale
42632-02	Corectia laceratiei conjunctivale
42698-00	Extragerea intracapsulara a cristalinului
42698-01	Extragerea extracapsulara a cristalinului prin tehnica de aspiratie simpla (si irigare)
42698-02	Extragerea extracapsulara a cristalinului prin facoemulsifiere si aspiratia cataractei
42698-03	Extragerea extracapsulara a cristalinului prin facofragmentare mecanica si aspiratia cataractei
42698-04	Alte extractii extracapsulare ale cristalinului
42698-05	Alte extractii ale cristalinului
42702-00	Extragerea intracapsulara a cristalinului cu insertia cristalinului artificial pliabil
42702-01	Extragerea intracapsulara a cristalinului cu insertia altor cristaline artificiale
42702-02	Extragerea extracapsulara a cristalinului prin tehnica de aspiratie simpla (si irigare) cu insertia unui cristalin artificial pliabil
42702-03	Extragerea extracapsulara a cristalinului prin tehnica de aspiratie simpla (si irigare) cu insertia altor tipuri de cristaline artificiale

42702-04	Extragerea extracapsulara a cristalinului prin facoemulsifiere si aspiratia cataractei cu insertie de cristaline artificiale pliabile
42702-05	Extragerea extracapsulara a cristalinului prin facoemulsifiere si aspiratia cataractei cu insertia altor cristaline artificiale
42702-06	Extragerea extracapsulara a cristalinului prin facofragmentare mecanica si aspiratia cataractei, cu insertia unui cristalin artificial pliabil
42702-07	Extragerea extracapsulara a cristalinului prin facofragmentare mecanica si aspiratia cataractei, cu insertia altor tipuri de cristaline artificiale
42702-08	Alte extractii extracapsulare ale cristalinului cu insertia unor cristaline artificiale pliabile
42702-09	Alte extractii extracapsulare ale cristalinului cu insertia altor cristaline artificiale
42702-10	Alte extractii ale cristalinului cu insertia unor cristaline artificiale pliabile
42702-11	Alte extractii ale cristalinului cu insertia altor cristaline artificiale
42704-00	Indepartarea cristalinului artificial
42704-01	Repozitionarea cristalinului artificial
42713-00	Repozitionarea cristalinului artificial cu sutura ei
42716-00	Indepartarea cataractei juvenile
42719-00	Capsulectomia cristalinului
42719-01	Indepartarea corpului vitros, abordarea anterioara
42719-02	Fragmentarea mecanica a membranelor secundare
42722-00	Capsulectomia cristalinului prin sclerotomia camerei posterioare
42722-01	Indepartarea corpului vitros cu sectionarea benzilor vitroase
42725-00	Indepartarea corpului vitros cu sectionarea benzilor vitroase si indepartarea membranei preretiniene
42731-00	Capsulectomia cristalinului prin sclerotomia camerei posterioare cu indepartarea corpului vitros
42731-01	Extragerea cristalinului prin sclerotomia camerei posterioare cu indepartarea vitrosului
42734-00	Capsulotomia cristalinului
42737-00	Discizia capsulei posterioare a cristalinului
42740-03	Injectarea substantelor terapeutice in camera posterioara
42740-05	Aspiratia terapeutica a vitrosului
42788-00	Capsulotomia cristalinului cu laser
42791-02	Corticoliza cristalinului cu laser
42815-00	Indepartarea uleiului siliconic
42854-01	Reparatia ligamentului palpebral median
42866-00	Corectia ectropionului sau entropionului prin strangerea sau scurtarea retractorilor inferiori
42866-01	Corectia ectropionului sau entropionului prin alte corectii ale retractorilor inferiori
42869-00	Insertia implantului in pleoapa
42872-00	Ridicarea sprancenii pentru status-ul paretic
43876-00	Excizia teratomului sacrococcigian, abordul posterior
43879-00	Excizia teratomului sacrococcigian, abordul posterior si abdominal
43942-00	Excizia ramasitelor epiteliale de la nivelul ombilicului
43945-00	Excizia ductului vitelin restant
43948-00	Excizia granulomului ombilical
43987-00	Rezectia neuroblastomului intratoracic
43987-02	Excizia neuroblastomului, neclasificata in alta parte
45021-00	Terapie abraziva intr-o zona estetica a fetei
45021-01	Terapie abraziva in alte zone
45024-00	Terapie abraziva in >= 2 zone estetice ale fetei
45025-00	Reconturarea gatului cu LASER cu CO2
45025-01	Reconturarea unei zone estetice a fetei cu LASER cu CO2
45025-02	Reconturarea altor zone cu LASER cu CO2
45026-00	Reconturarea a >= 2 zone estetice ale fetei cu LASER cu CO2
45033-01	Excizia unei anomalii vasculare la nivelul glandei parotide
45033-03	Excizia unei anomalii vasculare la nivelul limbii
45033-05	Excizia unei anomalii vasculare la nivelul sanului
45206-01	Lambou tegumentar local, mic si simplu la nas
45448-01	Grefa mica de piele despicata pe nas
45451-01	Grefa de piele pe toata grosimea pe nas

45506-00 Revizia cicatricii fetei <= 3 cm in lungime

45506-01 Revizia cicatricii gatului <= 3 cm in lungime

45512-00 Revizia cicatricii fetei mai lunga de 3 cm

45512-01 Revizia cicatricii gatului mai lunga de 3 cm

45515-00 Revizia cicatricii din alta zona, <7cm in lungime

45515-01 Relaxarea contracturii tegumentare si a tesutului subcutanat

45518-00 Revizia cicatricii din alte zone, mai mare de 7 cm in lungime

45519-00 Revizia cicatricii sau a contracturii postcombustionale

45524-00 Mamoplastia de mărire, unilaterala

45527-00 Mamoplastia de mărire, dupa mastectomie, unilaterala

45527-01 Mamoplastia de mărire, dupa mastectomie, bilaterala

45528-00 Mamoplastia de mărire, bilaterala

45584-00 Liposuctia

45587-00 Meloplastie unilaterala

45588-00 Meloplastie bilaterala

45614-00 Reconstructia pleoapei

45614-01 Procedeul benzii tarsale

45617-00 Reductia pleoapei superioare

45620-00 Reductia pleoapei inferioare

45623-02 Corectia ptozei palpebrale prin rezectia sau avansarea muschiului levator

45623-05 Corectia ptozei palpebrale prin alte tehnici

45632-00 Rinoplastie implicand corectia cartilajului

45635-00 Rinoplastia implicand corectarea conturului osos

45638-00 Rinoplastie totala

45641-00 Rinoplastie folosind grefa cartilaginoasa septala sau nazala

45641-01 Rinoplastie folosind grefa de os nazal

45641-02 Rinoplastie cu grefa de os nazal si cartilaj septal/nazal

45644-00 Rinoplastie folosind grefa de cartiaj de la zona donatoare de la distanta

45644-01 Rinoplastia folosind grefa osoasa din zona donatoare de la distanta

45644-02 Rinoplastia folosind os si cartilaj ca grefa de la zona donatoare de la distanta

45650-00 Revizia rinoplastiei

45656-00 Grefa compozita la nas

45668-00 Vermillonectomie

45675-00 Reductia dimensiunilor buzei

46414-00 Insertia protezei de tendon artificial al mainii

46420-00 Repararea primara a tendonului extensor al mainii

46456-00 Tenotomia percutana a degetului

46494-00 Excizia nodulului mainii

46495-00 Excizia chistului mucos al degetului mainii

46495-01 Excizia nodulului degetului distal al mainii

46498-00 Excizia nodulului tecii tendonului flexor a mainii

46500-00 Excizia nodulului articulatiei dorsale a mainii

46501-00 Excizia nodulului articulatiei volare a mainii

46502-00 Excizia nodulului recurent al articulatiei dorsale a mainii

46503-00 Excizia nodulului recurent al articulatiei volare a mainii

47933-01 Excizia exostozei osului piciorului

47963-02 Repararea de tendon al mainii, neclasificata altundeva

48400-02 Osteotomia osului metatarsian

48403-00 Osteotomia de os metatarsian cu fixare interna

48406-15 Osteotomia de os tarsian

48409-15 Osteotomia os tarsian cu fixare interna

49503-00 Meniscectomia genunchiului

49557-00 Artroscopia genunchiului

49557-02 Excizia artroscopica a marginii meniscale sau a plicii genunchiului

49560-03 Meniscectomie artroscopica a genunchiului

49561-01 Meniscectomia artroscopica a genunchiului cu debridare, osteoplastie sau condroplastie

49562-01 Meniscectomia artroscopica a genunchiului cu condroplastie si foraj multiplu sau implant

49703-01 Ajustarea artroscopica a osteofitului gleznei

49818-00 Excizia pintenului calcaneal

49821-00	Corectia de halux valgus sau rigidus prin artroplastie, unilateral
49824-00	Corectia de halux valgus sau rigidus prin artroplastie, bilateral
49827-00	Corectia de halux valgus prin transferul tendonului aductor al halucelui, unilateral
49830-00	Corectia de halux valgus prin transferul tendonului aductor al halucelui, bilateral
49833-00	Corectia de halux valgus prin osteotomia primului metatarsian, unilateral
49836-00	Corectia de halux valgus prin osteotomia primului metatarsian, bilateral
49837-00	Corectia de halux valgus prin osteotomia primului metatarsian si transferul tendonului aductor al halucelui, unilateral
49838-00	Corectia de halux valgus prin osteotomia primului metatarsian si transferul tendonului aductor al halucelui, bilateral
49839-00	Corectia de halux valgus sau rigidus prin artroplastie cu insertie de proteza, unilateral
49842-00	Corectia de halux valgus sau rigidus prin artroplastie cu insertie de proteza, bilateral
49866-00	Neurectomia piciorului
50118-00	Artrodeza articulatiei subastragaliene
50212-00	Rezectia in bloc a tumorii maligne de parti moi cu afectarea oaselor lungi ale membrului superior
50212-01	Rezectia in bloc a tumorii maligne de parti moi cu afectarea oaselor lungi ale membrului inferior
50215-00	Rezectia in bloc a tumorii maligne de parti moi afectand oasele lungi ale membrului superior, cu reconstructie intercalata folosind proteza
50215-01	Rezectia in bloc a tumorii maligne de parti moi afectand oasele lungi ale membrului superior, cu reconstructie intercalata folosind alografa
50215-02	Rezectia in bloc a tumorii maligne de parti moi afectand oasele lungi ale membrului superior, cu reconstructie intercalata folosind autografa
50215-03	Rezectia in bloc a tumorii maligne de parti moi afectand oasele lungi ale membrului inferior, cu reconstructie intercalata folosind proteza
50215-04	Rezectia in bloc a tumorii maligne de parti moi afectand oasele lungi ale membrului inferior, cu reconstructie intercalata folosind alografa
50215-05	Rezectia in bloc a tumorii maligne de parti moi afectand oasele lungi ale membrului inferior, cu reconstructie intercalata folosind autografa
52600-00	Excizia exostozei palatine
52600-01	Excizia exostozei maxilare sau mandibulare
53218-01	Debridarea artroscopica a articulatiei temporomandibulare
90077-00	Alte proceduri pe cristalin
90078-00	Alte proceduri pe corpul vitros
90080-00	Alte proceduri pe retina sau coroida
90080-01	Alte proceduri la nivelul cameri posterioare
90085-00	Alte corectii ale pleoapei
90086-00	Alte proceduri pe pleoapa
90132-00	Alte interventii reparatorii asupra nasului
90133-00	Alte proceduri asupra nasului
90134-00	Distructia de leziune de limba
90135-00	Excizia de leziune de limba
90138-00	Excizia de leziune a glandei salivare
90161-00	Excizia altor leziuni ale laringelui
90175-00	Alte proceduri la nivelul peretelui toracic
90175-01	Alte proceduri la nivelul mediastinului
90177-00	Repararea duplicatiei toracoabdominale
90230-00	Embolectomie sau trombectomie a altor artere
90281-00	Incizie de structura limfatica
90282-00	Excizia de ganglion limfatic in alte zone
90315-01	Excizia altor leziuni sau tesut anal
90341-00	Excizia altor leziuni rectale
90360-00	Excizia unei alte leziuni a vezicii urinare
90363-00	Alte procedee diagnostice pentru vezica urinara
90392-00	Controlul hemoragiei prostatice postoperatorii
90394-00	Dilatatia transuretrala cu balon a uretrei prostatice
90403-00	Excizia locala a unei leziun peniene
90407-00	Excizia altor leziuni ale prostatei
90437-00	Alte distructii de leziune vaginala
90439-00	Distructia de alta leziune vulvara
90440-00	Excizia de leziune vulvara
90441-01	Alte proceduri nivel clitoridian

90445-00	Reductia clitoroplastiei cu relocatia orificiului uretral
90547-00	Repararea de muschi sau fascie a mainii, neclasificata in alta parte
90548-00	Alte proceduri plastice asupra mainii
90559-00	Artrodeza degetului piciorului
90568-01	Incizie bursei, neclasificata in alta parte
90575-00	Excizia de parti moi, neclasificata in alta parte
90958-00	Excizia altor leziuni ale intestinului subtire
90959-00	Excizia altor leziuni ale intestinului gros

ADRG 902 Proceduri neextinse in sala de operatii, neinrudite cu diagnosticul principal

Proceduri in tabelul TAB-902-1

DRG 902Z Proceduri neextinse in sala de operatii, neinrudite cu diagnosticul principal

Proceduri (TAB-902-1)

16564-01	Controlul cavitatii uterine postpartum prin curetaj aspirativ
30052-01	Reparatia plagilor palpebrale
30071-02	Biopsia pleoapei
30075-00	Biopsia de ganglion limfatic
30075-01	Biopsia de parti moi
30075-17	Biopsia peretelui abdominal sau a ombilicului
30075-25	Biopsia de amigdale palatine si amigdale faringiene
30075-27	Biopsia peniana
30094-00	Biopsia (cu ac) percutana de parti moi
30096-00	Biopsia de ganglion limfatic scalen
30114-00	Excizia chistului Baker
30165-00	Lipectomia sortului abdominal
30168-00	Lipectomie, o excizie
30171-00	Lipectomia, 2 sau mai multe excizii
30174-00	Lipectomia sortului abdominal subombilical
30177-00	Lipectomia sortului abdominal, radicala
30247-00	Excizia totala a glandei parotide
30250-00	Excizia totala a glandei parotide cu conservarea nervului facial
30253-00	Excizia partiala a glandei parotide
30256-00	Excizia glandei salivare submandibulare
30259-00	Excizia glandei salivare sublinguale
30262-01	Diatermia glandei sau ductului salivar
30266-01	Marsupializarea chistului de glanda sau duct salivar
30317-00	Re-explorare de ganglion limfatic cervical
30329-00	Excizia de ganglion limfatic inghinal
30332-00	Excizia de ganglion limfatic axilar
30344-00	Biopsia deschisa a sanului
30347-00	Excizia leziunilor sanului
30348-00	Re-excizarea unei leziuni a sanului
30367-00	Excizia ductala (centrala) a sanului
30369-00	Excizia tesutului mamar accesoriu
30372-00	Excizia mamelonului supranumerar
30375-09	Excizia diverticului Meckel
30390-00	Laparoscopia
30520-00	Excizia locala a leziunii gastrice
30563-01	Revizia stomei intestinului gros
30580-00	Excizia tumorilor duodenale
30609-00	Cura laparoscopica a herniei femurale unilaterale
30609-01	Cura laparoscopica a herniei femurale bilaterale
30609-02	Cura laparoscopica a herniei inghinale unilaterale
30609-03	Cura laparoscopica a herniei inghinale bilaterale
30614-00	Cura chirurgicala a herniei femurale unilaterale
30614-01	Cura chirurgicala a herniei femurale bilaterale
30614-02	Cura chirurgicala a herniei inghinale unilaterale
30614-03	Cura chirurgicala a herniei inghinale bilaterale

30631-00	Excizia hidrocelului
30635-00	Cura varicocelului
30644-08	Excizia unei leziuni a funiculului spermatic sau epididimului
30644-09	Excizia funiculului spermatic
30644-12	Alte proceduri asupra funiculului spermatic, epididimului sau canalului deferent
30653-00	Circumcizia la barbat
30676-01	Excizia sinusului sau chistului pilonidal
31230-00	Excizia leziunilor tegumentare si tesutului subcutanat ale pleoapei
31230-03	Excizia leziunilor tegumentare si tesutului subcutanat ale buzei
31350-00	Excizia leziunii de tesut moale, neclasificata in alta parte
31423-00	Excizia de ganglion limfatic cervical
32078-00	Sigmoidoscopia rigida cu polipectomie, implicand indepartarea a mai putin sau egal cu 9 polipi
32081-00	Sigmoidoscopia rigida cu polipectomie, implicand indepartarea a mai mult sau egal cu 10 polipi
32099-00	Excizia peranala submucoasa a tumorilor rectale
32105-00	Excizia peranala a tumorilor anorectale
32108-00	Excizia transfincterica a tumorii rectale
32135-00	Ligatura cu benzi elastice a hemoroizilor
32135-01	Distructia hemoroizilor
32138-00	Hemoroidectomia
32142-01	Excizia polipului anal
32177-00	Extirparea verucilor anale
33803-02	Embolectomie sau trombectomie la nivelul unui bypass al vaselor mari
33812-04	Trombectomie la nivelul altei vene
34106-04	Explorarea altor artere
34106-09	Explorarea altor vene
34500-01	Inlocuirea unui sunt extern arterio-venos
35507-00	Distructia de papilom vaginal
35507-01	Distructia de papilom vulvar
35509-00	Himenectomia
35513-00	Tratamentul chistului glandei Bartholin
35520-00	Tratamentul abcesului glandei Bartholin
35530-00	Amputatia subtotala de clitoris
35530-01	Amputatia totala a clitorisului
35533-00	Vulvoplastia
35539-00	Distructia cu laser de leziune a vulvei
35539-01	Distructia cu laser de leziune a vaginului
35539-02	Distructie cu laser de leziune a colului uterin
35539-03	Biopsia de vagin
35557-00	Excizia de leziune vaginala
35566-00	Excizia septului vaginal
35596-01	Corectia chirurgicala a fistulei vezicovaginale, abord vaginal
35608-00	Cauterizare de col uterin
35608-01	Alte distructii de leziuni ale colului uterin
35608-02	Biopsia de col uterin
35611-00	Polipectomia la nivelul colului uterin
35615-00	Biopsia de vulva
35618-00	Conizatia de col uterin
35618-01	Conizatia de col uterin prin laser
35640-00	Dilatarea si curetajul uterin [D&C]
35640-01	Curetajul uterin fara dilatare
35643-00	Dilatarea si curetajul [D&C] dupa avort sau pentru intrerupere de sarcina
35643-01	Curetajul aspirativ al cavitatii uterine
35643-02	Dilatarea si evacuarea cavitatii uterine [D&E]
35646-00	Diatermocoagularea colului uterin
35647-00	Excizie larga de zona metaplaziata [LLETZ]
35688-00	Sterilizarea laparoscopica
35688-01	Sterilizarea prin abord transvaginal
35688-02	Sterilizarea prin abord abdominal deschis
35723-00	Prelevare laparoscopica de ganglion limfatic pelvin sau abdominal pentru stadializarea neoplasmelor ginecologice
35723-01	Prelevare de ganglion limfatic pelvin sau abdominal pentru stadializarea neoplasmelor ginecologice

35723-02	Prelevare laparoscopica de ganglion limfatic para-aortic pentru stadializarea neoplasmelor ginecologice
35723-03	Prelevare de ganglion limfatic para-aortic pentru stadializarea neoplasmelor ginecologice
36549-00	Ureterolitotomia
36549-01	Ureterolitotomia laparoscopica
36612-00	Explorarea laparoscopica a ureterului
36612-01	Explorarea ureterului
36652-01	Pieloscopia retrograda cu manipularea calculilor renali
36654-02	Pieloscopia retrograda cu extragerea calculilor renali
36656-01	Pieloscopia retrograda cu fragmentare si extragere de calcul renal
36803-02	Ureteroscopia si manipularea endoscopica de calcul ureteral
36806-02	Ureteroscopia cu extragerea endoscopica de calcul ureteral
36815-00	Distructia endoscopica a verucilor peniene
36821-03	Inlocuirea endoscopica a stentului ureteral
36825-00	Incizia endoscopica a jonctiunii pelviureterice sau a stricturii ureterice
36830-00	Meatotomie ureterica endoscopica
36836-00	Biopsia endoscopica a vezicii urinare
36839-00	Distructia endoscopica de leziune sau tesut vezical
36839-01	Distructia endoscopica a leziunii prostatice
36839-02	Distructia endoscopica cu laser de leziune sau tesut vezical
36839-03	Rezectia endoscopica a leziunii prostatice
36839-04	Rezectia endoscopica de leziune sau tesut vezical
36845-00	Distructia endoscopica a unei tumori vezicale cu diametrul >2cm
36845-01	Distructia endoscopica a tumorilor vezicale multiple
36845-02	Distructia endoscopica cu laser a tumorilor vezicale multiple
36845-03	Distructia endoscopica cu laser a unei singure tumori vezicale cu diametrul >2cm
36845-04	Rezectia endoscopica a unei tumori vezicale cu diametrul >2cm
36845-05	Rezectia endoscopica a tumorilor vezicale multiple
36854-02	Rezectia endoscopica a colului vezical
36857-00	Extragerea sau manipularea endoscopica de calcul ureteral fara ureteroscopie
37020-00	Excizia laparoscopica a diverticulului vezical
37020-01	Diverticulectomia vezicala
37023-00	Inchiderea fistulei vezicale cutanate pe cale laparoscopica
37023-01	Inchiderea fistulei vezicale cutanate
37029-00	Inchiderea fistulei vezico-vaginale pe cale laparoscopica
37029-01	Inchiderea fistulei vezico-vaginale prin abord abdominal
37200-05	Alte prostatectomii deschise
37203-00	Rezectia transuretrala a prostatei
37203-01	Ablatia transuretrala a tesutului hiperplazic prostatic cu energie de radiofrecventa (TUNA)
37203-02	Electrovaporizarea transuretrala a prostatei
37203-03	Crioablatia prostatei
37203-04	Termoterapia cu microunde a prostatei
37203-05	Terapia prostatei cu ultrasunete focalizate de intensitate mare transrectal (HIFUS)
37203-06	Alte prostatectomii inchise
37207-00	Ablatia endoscopica a prostatei cu laser
37207-01	Excizia endoscopica a prostatei cu laser
37223-00	Insertia stentului prostatic sub control ecografic
37223-01	Insertia endoscopica a stentului prostatic
37318-02	Fragmentarea sau extragerea endoscopica a calculilor uretrali
37318-03	Fragmentarea cu laser sau extragerea endoscopica a calculului uretral
37321-00	Meatotomie uretrala externa
37324-00	Uretrotomia externa
37324-02	Uretrostomia externa
37426-00	Insertia protezei de erectie, negonflabila
37426-01	Insertia protezei de erectie, gonflabila
37429-00	Insertia pompei si a rezervorului regulator de presiune pentru producerea erectiei artificiale

37432-00	Revizia partiala a dispozitivului de erectie artificiala
37432-01	Revizia completa a dispozitivului de erectie artificiala
37432-02	Extragerea fara inlocuire a componentelor dispozitivului de erectie artificiala
37444-00	Ureterolitotomia laparoscopica, complicata de interventii anterioare pe acelasi ureter
37444-01	Ureterolitotomia complicata de interventii anterioare pe acelasi ureter
37601-00	Excizia spermatocelului, unilateral
37601-01	Excizia spermatocelului, bilateral
37601-02	Excizia chistului epididimar, unilateral
37601-03	Excizia chistului epididimar, bilateral
37845-00	Clitoroplastia reductionala pentru ambiguitate de organe genitale cu sinus urogenital
37848-00	Clitoroplastia reductionala si vaginoplastia pentru ambiguitate de organe genitale cu sinus urogenital
38446-02	Extirparea tumorii mediastinale prin toracotomie
38446-03	Extirparea tumorii mediastinale prin sternotomie
38456-03	Alte proceduri la nivelul peretelui toracic, mediastinului sau diafragmului prin abord intratoracic
38647-00	Desprinderea aderentelor toracice
39112-00	Decompresia intracraniana a altor nervi cranieni
39312-00	Neuroliza deschisa de trunchi nervos interfascicular periferic
39324-00	Neurectomia de nerv periferic superficial
39324-02	Indepartarea tumorii din nerv periferic superficial
39327-00	Neurectomia de nerv periferic profund
39327-02	Indepartarea tumorii de nerv periferic profund
39330-00	Neuroliza deschisa de nerv periferic, neclasificata in alta parte
39330-01	Decompresia tunelului tarsian
39331-00	Decompresia endoscopica a tunelului carpian
39331-01	Decompresia tunelului carpian
41569-00	Decompresie intracraniana a nervului facial
41599-00	Explorarea meatului auditiv intern cu decompresia de nerv cranian
41632-00	Miringotomia cu insertie de tub, unilateral
41632-01	Miringotomia cu insertie de tub, bilateral
41671-00	Rezectia submucoasa a septului nazal
41671-01	Inchiderea perforatiei de sept nazal
41671-02	Septoplastia
41671-03	Septoplastia cu rezectia submucoasa a septului nazal
41672-00	Reconstructia septului nazal
41813-00	Indepartarea chistului valecular
41852-00	Laringoscopia cu extirparea leziunii
41861-00	Microlaringoscopia cu extirparea laser a leziunii
41864-00	Microlaringoscopia cu extirparea leziunii
41907-00	Insertia butonului septal nazal
42575-00	Excizia chistului tarsal
42578-00	Excizia de cartilaj din tarsul palpebral
42584-00	Tarsorafia
42587-00	Corectia trichiasis-ului prin crioterapie, un ochi
42587-01	Corectia trichiasis-ului prin crioterapie, ambii ochi
42587-02	Corectia trichiasis-ului cu LASER, un ochi
42587-03	Corectia trichiasis-ului cu LASER, ambii ochi
42587-04	Corectia trichiasis-ului prin electroliza, un ochi
42587-05	Corectia trichiasis-ului prin electroliza, ambii ochi
42590-00	Cantoplastia laterala
42590-01	Cantoplastia mediana
42593-00	Excizia glandei lacrimale
42632-02	Corectia laceratiei conjunctivale
42698-00	Extragerea intracapsulara a cristalinului
42698-01	Extragerea extracapsulara a cristalinului prin tehnica de aspiratie simpla (si irigare)
42698-02	Extragerea extracapsulara a cristalinului prin facoemulsifiere si aspiratia cataractei
42698-03	Extragerea extracapsulara a cristalinului prin facofragmentare mecanica si aspiratia cataractei
42698-04	Alte extractii extracapsulare ale cristalinului
42698-05	Alte extractii ale cristalinului

42702-00 Extragerea intracapsulara a cristalinului cu insertia cristalinului artificial pliabil

42702-01 Extragerea intracapsulara a cristalinului cu insertia altor cristaline artificiale

42702-02 Extragerea extracapsulara a cristalinului prin tehnica de aspiratie simpla (si irigare) cu insertia unui cristalin artificial pliabil

42702-03 Extragerea extracapsulara a cristalinului prin tehnica de aspiratie simpla (si irigare) cu insertia altor tipuri de cristaline artificiale

42702-04 Extragerea extracapsulara a cristalinului prin facoemulsifiere si aspiratia cataractei cu insertie de cristaline artificiale pliabile

42702-05 Extragerea extracapsulara a cristalinului prin facoemulsifiere si aspiratia cataractei cu insertia altor cristaline artificiale

42702-06 Extragerea extracapsulara a cristalinului prin facofragmentare mecanica si aspiratia cataractei, cu insertia unui cristalin artificial pliabil

42702-07 Extragerea extracapsulara a cristalinului prin facofragmentare mecanica si aspiratia cataractei, cu insertia altor tipuri de cristaline artificiale

42702-08 Alte extractii extracapsulare ale cristalinului cu insertia unor cristaline artificiale pliabile

42702-09 Alte extractii extracapsulare ale cristalinului cu insertia altor cristaline artificiale

42702-10 Alte extractii ale cristalinului cu insertia unor cristaline artificiale pliabile

42702-11 Alte extractii ale cristalinului cu insertia altor cristaline artificiale

42704-00 Indepartarea cristalinului artificial

42704-01 Repozitionarea cristalinului artificial

42713-00 Repozitionarea cristalinului artificial cu sutura ei

42716-00 Indepartarea cataractei juvenile

42719-00 Capsulectomia cristalinului

42719-01 Indepartarea corpului vitros, abordarea anterioara

42719-02 Fragmentarea mecanica a membranelor secundare

42722-00 Capsulectomia cristalinului prin sclerotomia camerei posterioare

42722-01 Indepartarea corpului vitros cu sectionarea benzilor vitroase

42725-00 Indepartarea corpului vitros cu sectionarea benzilor vitroase si indepartarea membranei preretiniene

42731-00 Capsulectomia cristalinului prin sclerotomia camerei posterioare cu indepartarea corpului vitros

42731-01 Extragerea cristalinului prin sclerotomia camerei posterioare cu indepartarea vitrosului

42734-00 Capsulotomia cristalinului

42737-00 Discizia capsulei posterioare a cristalinului

42740-03 Injectarea substantelor terapeutice in camera posterioara

42740-05 Aspiratia terapeutica a vitrosului

42788-00 Capsulotomia cristalinului cu laser

42791-02 Corticoliza cristalinului cu laser

42815-00 Indepartarea uleiului siliconic

42854-01 Reparatia ligamentului palpebral median

42866-00 Corectia ectropionului sau entropionului prin strangerea sau scurtarea retractorilor inferiori

42866-01 Corectia ectropionului sau entropionului prin alte corectii ale retractorilor inferiori

42869-00 Insertia implantului in pleoapa

42872-00 Ridicarea sprancenii pentru status-ul paretic

43876-00 Excizia teratomului sacrococcigian, abordul posterior

43879-00 Excizia teratomului sacrococcigian, abordul posterior si abdominal

43942-00 Excizia ramasitelor epiteliale de la nivelul ombilicului

43945-00 Excizia ductului vitelin restant

43948-00 Excizia granulomului ombilical

43987-00 Rezectia neuroblastomului intratoracic

43987-02 Excizia neuroblastomului, neclasificata in alta parte

45021-00 Terapie abraziva intr-o zona estetica a fetei

45021-01 Terapie abraziva in alte zone

45024-00 Terapie abraziva in >= 2 zone estetice ale fetei

45025-00 Reconturarea gatului cu LASER cu CO2

45025-01 Reconturarea unei zone estetice a fetei cu LASER cu CO2

45025-02 Reconturarea altor zone cu LASER cu CO2

45026-00 Reconturarea a >= 2 zone estetice ale fetei cu LASER cu CO2

45033-01	Excizia unei anomalii vasculare la nivelul glandei parotide
45033-03	Excizia unei anomalii vasculare la nivelul limbii
45033-05	Excizia unei anomalii vasculare la nivelul sanului
45206-01	Lambou tegumentar local, mic si simplu la nas
45448-01	Grefa mica de piele despicata pe nas
45451-01	Grefa de piele pe toata grosimea pe nas
45506-00	Revizia cicatricii fetei <= 3 cm in lungime
45506-01	Revizia cicatricii gatului <= 3 cm in lungime
45512-00	Revizia cicatricii fetei mai lunga de 3 cm
45512-01	Revizia cicatricii gatului mai lunga de 3 cm
45515-00	Revizia cicatricii din alta zona, <7cm in lungime
45515-01	Relaxarea contracturii tegumentare si a tesutului subcutanat
45518-00	Revizia cicatricii din alte zone, mai mare de 7 cm in lungime
45519-00	Revizia cicatricii sau a contracturii postcombustionale
45524-00	Mamoplastia de mărire, unilaterala
45527-00	Mamoplastia de mărire, dupa mastectomie, unilaterala
45527-01	Mamoplastia de mărire, dupa mastectomie, bilaterala
45528-00	Mamoplastia de mărire, bilaterala
45584-00	Liposuctia
45587-00	Meloplastie unilaterala
45588-00	Meloplastie bilaterala
45614-00	Reconstructia pleoapei
45614-01	Procedeul benzii tarsale
45617-00	Reductia pleoapei superioare
45620-00	Reductia pleoapei inferioare
45623-02	Corectia ptozei palpebrale prin rezectia sau avansarea muschiului levator
45623-05	Corectia ptozei palpebrale prin alte tehnici
45632-00	Rinoplastie implicand corectia cartilajului
45635-00	Rinoplastia implicand corectarea conturului osos
45638-00	Rinoplastie totala
45641-00	Rinoplastie folosind grefa cartilaginoasa septala sau nazala
45641-01	Rinoplastie folosind grefa de os nazal
45641-02	Rinoplastie cu grefa de os nazal si cartilaj septal/nazal
45644-00	Rinoplastie folosind grefa de cartiaj de la zona donatoare de la distanta
45644-01	Rinoplastia folosind grefa osoasa din zona donatoare de la distanta
45644-02	Rinoplastia folosind os si cartilaj ca grefa de la zona donatoare de la distanta
45650-00	Revizia rinoplastiei
45656-00	Grefa compozita la nas
45668-00	Vermillonectomie
45675-00	Reductia dimensiunilor buzei
46414-00	Insertia protezei de tendon artificial al mainii
46420-00	Repararea primara a tendonului extensor al mainii
46456-00	Tenotomia percutana a degetului
46494-00	Excizia nodulului mainii
46495-00	Excizia chistului mucos al degetului mainii
46495-01	Excizia nodulului degetului distal al mainii
46498-00	Excizia nodulului tecii tendonului flexor a mainii
46500-00	Excizia nodulului articulatiei dorsale a mainii
46501-00	Excizia nodulului articulatiei volare a mainii
46502-00	Excizia nodulului recurent al articulatiei dorsale a mainii
46503-00	Excizia nodulului recurent al articulatiei volare a mainii
47933-01	Excizia exostozei osului piciorului
47963-02	Repararea de tendon al mainii, neclasificata altundeva
48400-02	Osteotomia osului metatarsian
48403-00	Osteotomia de os metatarsian cu fixare interna
48406-15	Osteotomia de os tarsian
48409-15	Osteotomia os tarsian cu fixare interna
49503-00	Meniscectomia genunchiului
49557-00	Artroscopia genunchiului

49557-02	Excizia artroscopica a marginii meniscale sau a plicii genunchiului
49560-03	Meniscectomie artroscopica a genunchiului
49561-01	Meniscectomia artroscopica a genunchiului cu debridare, osteoplastie sau condroplastie
49562-01	Meniscectomia artroscopica a genunchiului cu condroplastie si foraj multiplu sau implant
49703-01	Ajustarea artroscopica a osteofitului gleznei
49818-00	Excizia pintenului calcaneal
49821-00	Corectia de halux valgus sau rigidus prin artroplastie, unilateral
49824-00	Corectia de halux valgus sau rigidus prin artroplastie, bilateral
49827-00	Corectia de halux valgus prin transferul tendonului aductor al halucelui, unilateral
49830-00	Corectia de halux valgus prin transferul tendonului aductor al halucelui, bilateral
49833-00	Corectia de halux valgus prin osteotomia primului metatarsian, unilateral
49836-00	Corectia de halux valgus prin osteotomia primului metatarsian, bilateral
49837-00	Corectia de halux valgus prin osteotomia primului metatarsian si transferul tendonului aductor al halucelui, unilateral
49838-00	Corectia de halux valgus prin osteotomia primului metatarsian si transferul tendonului aductor al halucelui, bilateral
49839-00	Corectia de halux valgus sau rigidus prin artroplastie cu insertie de proteza, unilateral
49842-00	Corectia de halux valgus sau rigidus prin artroplastie cu insertie de proteza, bilateral
49866-00	Neurectomia piciorului
50118-00	Artrodeza articulatiei subastragaliene
50212-00	Rezectia in bloc a tumorii maligne de parti moi cu afectarea oaselor lungi ale membrului superior
50212-01	Rezectia in bloc a tumorii maligne de parti moi cu afectarea oaselor lungi ale membrului inferior
50215-00	Rezectia in bloc a tumorii maligne de parti moi afectand oasele lungi ale membrului superior, cu reconstructie intercalata folosind proteza
50215-01	Rezectia in bloc a tumorii maligne de parti moi afectand oasele lungi ale membrului superior, cu reconstructie intercalata folosind alografa
50215-02	Rezectia in bloc a tumorii maligne de parti moi afectand oasele lungi ale membrului superior, cu reconstructie intercalata folosind autografa
50215-03	Rezectia in bloc a tumorii maligne de parti moi afectand oasele lungi ale membrului inferior, cu reconstructie intercalata folosind proteza
50215-04	Rezectia in bloc a tumorii maligne de parti moi afectand oasele lungi ale membrului inferior, cu reconstructie intercalata folosind alografa
50215-05	Rezectia in bloc a tumorii maligne de parti moi afectand oasele lungi ale membrului inferior, cu reconstructie intercalata folosind autografa
52600-00	Excizia exostozei palatine
52600-01	Excizia exostozei maxilare sau mandibulare
53218-01	Debridarea artroscopica a articulatiei temporomandibulare
90077-00	Alte proceduri pe cristalin
90078-00	Alte proceduri pe corpul vitros
90080-00	Alte proceduri pe retina sau coroida
90080-01	Alte proceduri la nivelul cameri posterioare
90085-00	Alte corectii ale pleoapei
90086-00	Alte proceduri pe pleoapa
90132-00	Alte interventii reparatorii asupra nasului
90133-00	Alte proceduri asupra nasului
90134-00	Distructia de leziune de limba
90135-00	Excizia de leziune de limba
90138-00	Excizia de leziune a glandei salivare
90161-00	Excizia altor leziuni ale laringelui
90175-00	Alte proceduri la nivelul peretelui toracic
90175-01	Alte proceduri la nivelul mediastinului
90177-00	Repararea duplicatiei toracoabdominale
90230-00	Embolectomie sau trombectomie a altor artere
90281-00	Incizie de structura limfatica
90282-00	Excizia de ganglion limfatic in alte zone
90315-01	Excizia altor leziuni sau tesut anal
90341-00	Excizia altor leziuni rectale
90360-00	Excizia unei alte leziuni a vezicii urinare
90363-00	Alte procedee diagnostice pentru vezica urinara

90392-00	Controlul hemoragiei prostatice postoperatorii
90394-00	Dilatatia transuretrala cu balon a uretrei prostatice
90403-00	Excizia locala a unei leziun peniene
90407-00	Excizia altor leziuni ale prostatei
90437-00	Alte distructii de leziune vaginala
90439-00	Distructia de alta leziune vulvara
90440-00	Excizia de leziune vulvara
90441-01	Alte proceduri nivel clitoridian
90445-00	Reductia clitoroplastiei cu relocatia orificiului uretral
90547-00	Repararea de muschi sau fascie a mainii, neclasificata in alta parte
90548-00	Alte proceduri plastice asupra mainii
90559-00	Artrodeza degetului piciorului
90568-01	Incizie bursei, neclasificata in alta parte
90575-00	Excizia de parti moi, neclasificata in alta parte
90958-00	Excizia altor leziuni ale intestinului subtire
90959-00	Excizia altor leziuni ale intestinului gros

ADRG 903 Proceduri in sala de operatii ale prostatei neinrudite cu diagnosticul principal

Proceduri in tabelul TAB-903-1

DRG 903Z Proceduri in sala de operatii ale prostatei neinrudite cu diagnosticul principal

Proceduri (TAB-903-1)

36839-01	Distructia endoscopica a leziunii prostatice
36839-03	Rezectia endoscopica a leziunii prostatice
37200-05	Alte prostatectomii deschise
37203-00	Rezectia transuretrala a prostatei
37203-01	Ablatia transuretrala a tesutului hiperplazic prostatic cu energie de radiofrecventa (TUNA)
37203-02	Electrovaporizarea transuretrala a prostatei
37203-03	Crioablatia prostatei
37203-04	Termoterapia cu microunde a prostatei
37203-05	Terapia prostatei cu ultrasunete focalizate de intensitate mare transrectal (HIFUS)
37203-06	Alte prostatectomii inchise
37207-00	Ablatia endoscopica a prostatei cu laser
37207-01	Excizia endoscopica a prostatei cu laser
37223-00	Insertia stentului prostatic sub control ecografic
37223-01	Insertia endoscopica a stentului prostatic
90392-00	Controlul hemoragiei prostatice postoperatorii
90394-00	Dilatatia transuretrala cu balon a uretrei prostatice
90407-00	Excizia altor leziuni ale prostatei

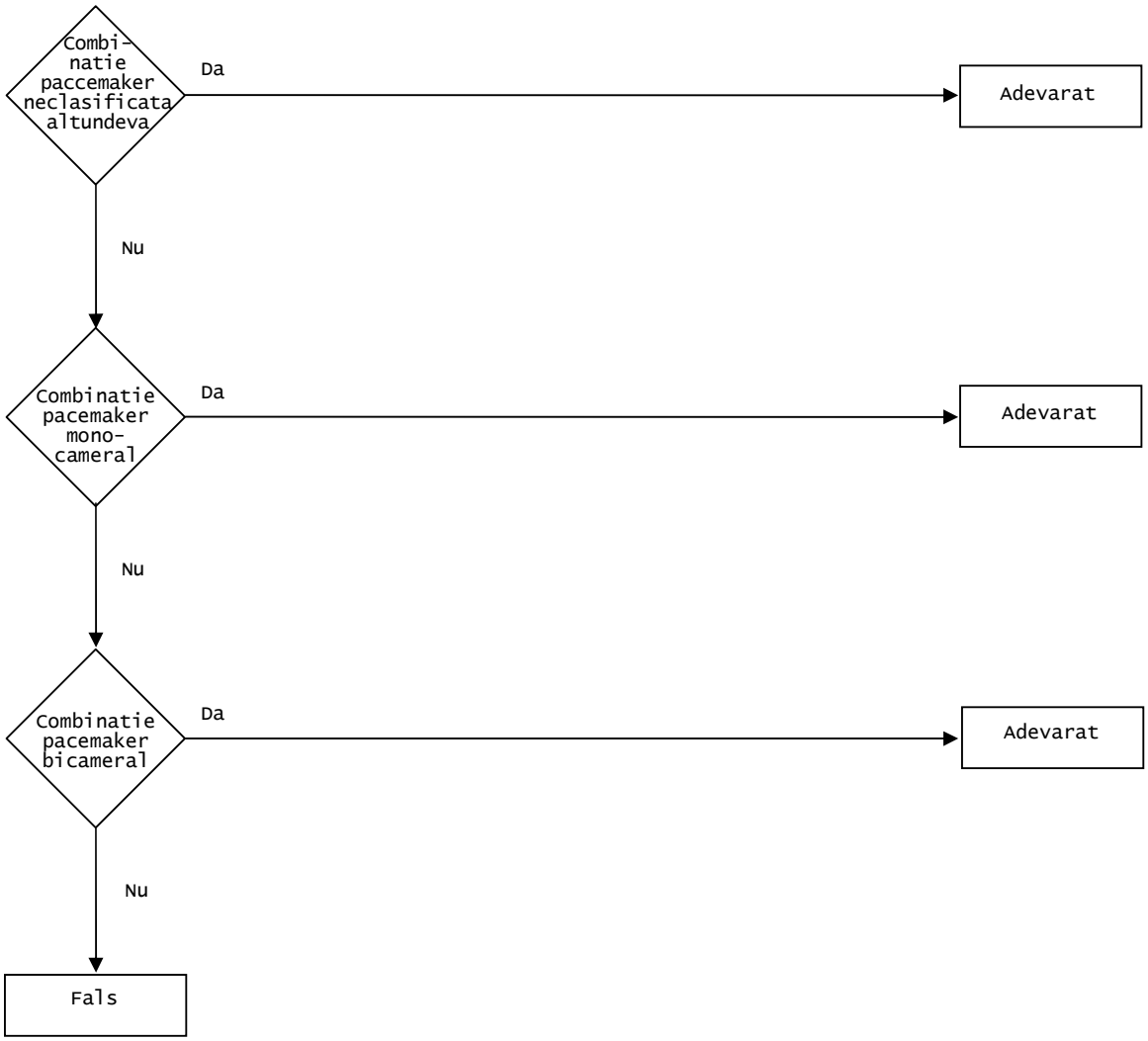
Combi-
natie
paccemaker
neclasificata
altundeva
Da
Adevarat
Nu
Combinatie
pacemaker
mono-
cameral
Da
Adevarat
Nu
Combinatie
pacemaker
bicameral
Da
Adevarat
Nu
Fals

Pacemaker

Pacemaker = oricare dintre cele trei combinatii valide

Combinatie pacemaker neclasificata altundeva

Procedura in tabelul TAB-PM-1 si Proceduri in TAB-PM-2

Combinatie pacemaker monocameral

Proceduri in tabelul TAB-PM-3 si Proceduri in TAB-PM-4

Combinatie pacemaker bicameral

Proceduri in tabelul TAB-PM-5 si Proceduri in TAB-PM-6

Proceduri (TAB-PM-1)

38281-00	Implantarea unui stimulator cardiac permanent neclasificat altundeva

Proceduri (TAB-PM-2)

38278-00‡	Insertia transvenoasa la nivel atrial a unui electrod permanent
38278-01‡	Insertia transvenoasa la nivel ventricular a unui electrod permanent
38284-00‡	Insertia transvenoasa la nivel atrial si ventricular a unor electrozi permanenti
38470-00	Insertia prin toracotomie sau sternotomie a unui electrod epicardic permanent
38473-00	Insertia pe cale subxifoidiana a unui electrod epicardic permanent

Proceduri (TAB-PM-3)

38281-01‡	Implantarea unui stimulator cardiac permanent monocameral, VOO
38281-02‡	Implantarea unui stimulator cardiac permanent monocameral, VVI
38281-03‡	Implantarea unui stimulator cardiac permanent monocameral, VVT
38281-04‡	Implantarea unui stimulator cardiac permanent monocameral, AOO
38281-05‡	Implantarea unui stimulator cardiac permanent monocameral, AAI
38281-06‡	Implantarea unui stimulator cardiac permanent monocameral, AAT

Proceduri (TAB-PM-4)

38278-00	Insertia transvenoasa la nivel atrial a unui electrod permanent
38278-01	Insertia transvenoasa la nivel ventricular a unui electrod permanent
38470-00	Insertia prin toracotomie sau sternotomie a unui electrod epicardic permanent
38473-00	Insertia pe cale subxifoidiana a unui electrod epicardic permanent

Proceduri (TAB-PM-5)

38281-07‡	Implantarea unui stimulator cardiac permanent bicameral, VAT
38281-08‡	Implantarea unui stimulator cardiac permanent bicameral, VDD
38281-09‡	Implantarea unui stimulator cardiac permanent bicameral, DVI
38281-10‡	Implantarea unui stimulator cardiac permanent bicameral, DDD

Proceduri (TAB-PM-6)

38284-00‡‡	Insertia transvenoasa la nivel atrial si ventricular a unor electrozi permanenti
38470-00	Insertia prin toracotomie sau sternotomie a unui electrod epicardic permanent
38473-00	Insertia pe cale subxifoidiana a unui electrod epicardic permanent